

令和2年度

福井県林業統計書



福井県農林水産部

県産材活用課

森づくり課

利用される方々に

1. この統計書は、主に農林水産部県産材活用課・森づくり課業務資料に基づいて作成しています。
2. この統計は主として、年度間(令和2年4月1日から令和3年3月31日)の実績を中心として作成していますが、表中年月日現在とあるのは調査時点現在を表わすものとなっています。
3. 統計資料は、出来る限り既往5ヶ年間の数値をのせて、対照の便を図っておりますが、資料その他の関係で掲載しがたいものは省略しています。
4. この統計書には、本県林業に関する主要資料をのせておりますが、さらに詳細な内容を必要とする場合には、注記した資料出所に照合してください。
5. 主要用語の定義
 - ① 森林：森林法（第2条）で規定している森林で、木竹が集団して生育している土地およびその土地の上にある立木竹、または木竹の集団的な生育に供される土地をいいます。
ただし、主として農地または住宅地、もしくはこれに準ずる土地として使用される土地およびこれらの上にある立木竹は除きます。
 - ② 森林面積：立木地（人工林、天然林）と無立木地（伐採跡地、未立木地）と竹林の面積をいいます。
 - ③ 伐採跡地：樹木を伐採して、まだ植林されていない土地をいいます。
 - ④ 未立木地：森林のうち、樹冠の投影面積が30パーセント未満の土地で、「伐採跡地」以外の土地をいいます。
 - ⑤ 人工林：植林したり、人工的に種をまいたりなどの「人工更新」をした山林をいいます。
 - ⑥ 天然林：ぼう芽(が)や種子が自然に落ちて木が生えた「天然更新」の山林をいいます。

～ 目 次 ～

1 森林資源

- (1) 福井県の森林資源の現況 1
- (2) 福井県の私有林の面積 2
- (3) 福井県の私有林の蓄積 3
- (4) 樹種別、齢級別資源構成表（私有林） 4
- (5) 市町別森林資源表 7
- (6) 市町別、所有形態別面積表（私有林） 8
- (7) 市町別、所有形態別面積表（国有林） 10
- (8) 市町別森林資源表（材積） 12
- (9) 森林面積の推移 13
- (10) 私有林資源現況表 15

2 森林計画

- (1) 地域森林計画における森林構成の異動状況 16
- (2) 主伐面積（私有林） 16
- (3) 森林経営計画認定面積およびカバー率 17

3 保安林、林地開発

- (1) 市町別保安林面積（私有林+国有林） 18
- (2) 市町別保安林面積（私有林） 19
- (3) 市町別保安林面積（国有林） 20
- (4) 林地開発許可処分の過去10年の推移（新規） 21

4 森林整備、保護

- (1) 間伐等面積の年度別実績 22
- (2) 造林実績 23
- (3) 林業種苗事業 24
(生産量推移、需給実績、指定採種源指定実績)
- (4) 福井県における森林被害面積 26

5 県有林

- (1) 県有林管理箇所数および面積 27

6 森林組合等

- (1) 森林組合の概要 28
- (2) 森林組合連合会 29
- (3) 年齢別作業員構成 30
- (4) 森林組合作業員就業日数別構成表 31

7 木材

- (1) 木材需給の推移 32
- (2) 用途別素材生産量 33
- (3) 木材産業の概要 34
(製材業・合板製造業・木材チップ製造業)
- (4) 素材入荷量 35
- (5) 木材価格の動向 35
- (6) 木材市場別木材取扱量 37

8 技術指導

- (1) 林業関係の資格認定者数、林業機械の普及台数推移 38

9 森林資源の活用

- (1) 福井県における主要特用林産物別生産量・生産者数の推移 39
- (2) 主要特用林産物の市町別生産量 40

10 林道

- (1) 林内路網現況延長 41
- (2) 私有林林道事業実績 42

11 治山

- (1) 治山事業実績 43
- (2) 市町別治山事業実績 44

1 森林資源

(1) 福井県の森林資源の現況（面積）

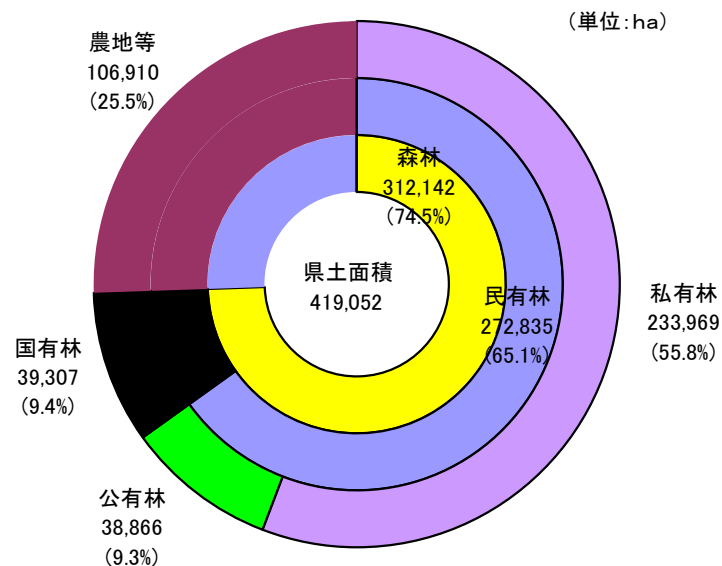

区分	面積 (ha)	面積比率 (%)	蓄積 (千 m ³)	
総土地	419,052			
森林	312,142	74.49	67,299	
国有林	総数	39,307	12.59	4,226
	林野庁所管	36,396	11.66	3,891
	官行造林	1,892	0.61	234
	林野庁所管外	1,020	0.33	101
民有林	総数	272,835	87.41	63,073
	公有林	38,866	12.45	9,238
	私有林	233,969	74.96	53,835
民 内 訳 林 の	針葉樹	124,410	45.60	45,646
	広葉樹	141,756	51.96	17,427
	竹林	1,390	0.51	695
	無立木地	5,279	1.93	

- 注) 1. 民有林は、森づくり課(地域森林計画附属資料)調べによる。
令和2年3月31日現在。
2. 国有林は、福井森林管理署資料による。令和2年3月31日現在。
3. 総土地面積は国土交通省国土地理院(令和3年1月1日現在)による。
4. 総数と内訳の計が一致しないのは四捨五入によるものである。
5. 公有林: 県有・県行造林、市町有・市町行造林、借入林、財産区有林
私有林: 公有林以外の民有林
6. 国有林と民有林の面積比率は森林面積に対してである。
7. 竹林の材積の単位は、千束である。

(2) 福井県の民有林の面積

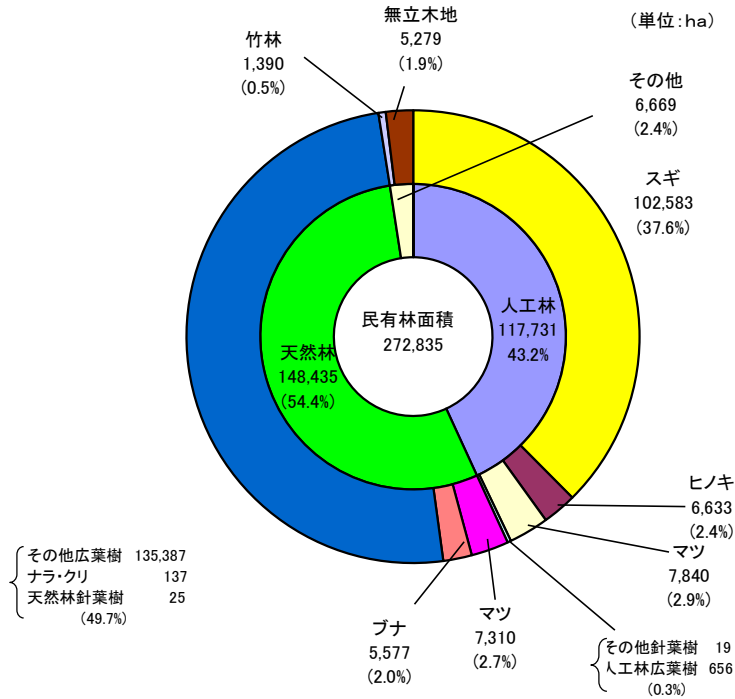

単位:面積(ha)

人工林面積		天然林面積		その他面積	
117,731		148,435		6,669	
内	スギ 102,583	アカマツ 7,011	竹林 1,390		
	ヒノキ 6,633	クロマツ 298	伐採跡地 110		
	アカマツ 6,906	その他針葉樹 25	未立木地 5,169		
	クロマツ 935	ナラ 133			
	その他針葉樹 19	クリ 4			
	広葉樹 656	ブナ 5,577			
訳		その他広葉樹 135,387			
	計 117,731	計 148,435	計 6,669		

注) 1. 民有林は、森づくり課(地域森林計画附属資料)調べによる。

令和2年3月31日現在。

2. 国有林は、福井森林管理署資料による。令和2年3月31日現在。

3. 総数と内訳の計が一致しないのは四捨五入によるものである。

(3) 福井県の民有林の蓄積

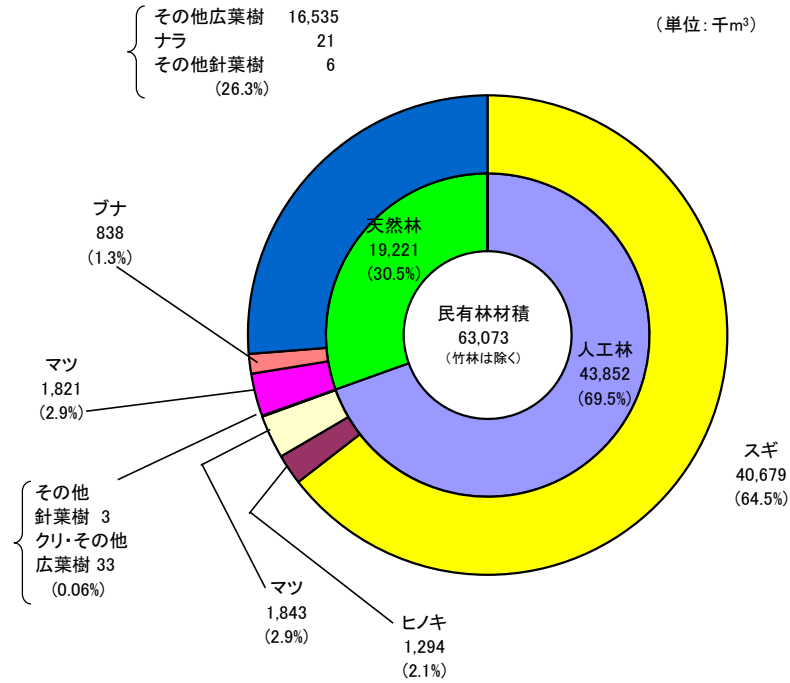

単位：蓄積 (千m³)

民有林蓄積の内訳						
人工林蓄積		天然林蓄積		その他蓄積		
43,852		19,221		-		
内	スギ	40,679	アカマツ	1,751	竹林	-
	ヒノキ	1,294	クロマツ	70	伐採跡地	-
	アカマツ	1,627	その他針葉樹	6	未立木地	-
	クロマツ	216	ナラ	21		
訳	その他針葉樹	3	ク	リ	0	
	広葉樹	33	ブ	ナ	838	
			その他広葉樹	16,534		
	計	43,852	計	19,221	計	-

- 注) 1. 民有林は、森づくり課(地域森林計画附属資料)調べによる。
令和2年3月31日現在。
2. 国有林は、福井森林管理署資料による。令和2年3月31日現在。
3. 総数と内訳の計が一致しないのは四捨五入によるものである。

(4) 樹種別、齢級別資源構成表(民有林)

樹種	齢級	総数		1 齢級		2 齢級		3 齢級		4 齢級		5 齢級		6 齢級		7 齢級			
		面積	材積	面積	材積	面積	材積	面積	材積	面積	材積	面積	材積	面積	材積	面積	材積		
立木	人工林	スギ	102,583	40,679	114	1	286	5	258	12	802	69	1,347	184	2,729	537	6,921	1,752	
		ヒノキ	6,633	1,294	9	0	46	1	147	6	408	27	552	60	888	134	1,275	236	
		アカマツ	6,906	1,627	1	0	0	0	5	0	2	0	3	0	6	1	8	1	
		クロマツ	935	216	1	0	3	0	7	0	3	0	3	0	6	1	3	0	
		その他	19	3							0	0			4	0			
		小計	117,075	43,819	124	1	335	5	418	18	1,215	97	1,905	245	3,634	672	8,208	1,990	
	広葉樹	ナラ	15	0	2	0	5	0	1	0	4	0			3	0	0	0	
		ブナ	8	0	1	0	0	0	2	0	3	0	1	0			1	0	
		クリ	24	2							0	0							
		その他	609	30	6	0	54	0	102	1	56	1	36	1	15	1	42	2	
		小計	656	33	9	0	60	0	105	1	63	1	36	1	18	1	43	3	
	計	117,731	43,852	133	1	394	6	523	20	1,279	98	1,942	246	3,651	673	8,252	1,992		
	天然林	針葉樹	アカマツ	7,011	1,751							1	0	1	0			2	0
			クロマツ	298	70											0	0		
			その他	25	6	1	0												
			小計	7,335	1,827	1	0					1	0	1	0	0	0	2	0
		広葉樹	ナラ	133	21									2	0				
			ブナ	5,577	838														
クリ			4	0															
その他			135,387	16,534			0	0	8	0	378	8	142	4	44	2	291	16	
小計			141,100	17,394			0	0	8	0	378	8	144	4	44	2	291	16	
計			148,435	19,221	1	0	0	0	8	0	379	8	145	4	44	2	292	16	
合計	266,166	63,073	134	1	395	6	531	20	1,658	106	2,086	250	3,695	675	8,544	2,008			
その他	竹林	1,390	695																
	伐採跡地	110																	
	未立木地	5,169																	
	合計	6,669	695																
総数	272,835	63,073	134	1	395	6	531	20	1,658	106	2,086	250	3,695	675	8,544	2,008			

(注) 1 森づくり課(地域森林計画附属資料)調べ。令和2年3月31日現在。 2 材積総数には竹林分を含まない。
 3 総数と内訳の計が一致しないのは四捨五入によるものである。

樹種		齡級		8 齡級		9 齡級		10 齡級		11 齡級		12 齡級		13 齡級		14 齡級		15 齡級以上	
		面積	材積	面積	材積	面積	材積	面積	材積	面積	材積	面積	材積	面積	材積	面積	材積	面積	材積
立木	人工林	針葉樹	スギ	10,561	3,209	13,023	4,547	11,123	4,332	12,300	5,183	9,730	4,348	7,293	3,423	5,416	2,614	20,679	10,464
			ヒノキ	1,219	266	680	164	433	111	101	28	138	39	98	29	63	18	575	175
			アカマツ	88	14	366	67	490	99	1,316	291	1,022	239	699	168	549	136	2,351	611
			クロマツ	3	0	35	7	35	7	72	16	95	22	140	33	105	25	425	105
			その他	5	1					2	0	3	1	1	0	2	0	1	0
			小計	11,876	3,490	14,103	4,785	12,081	4,549	13,790	5,518	10,988	4,648	8,231	3,653	6,134	2,794	24,031	11,356
	広葉樹	ナラ																	
		ブナ																	
		クリ					4	0	10	1	8	1	0	0	1	0	0	0	
		その他	23	1	65	4	179	14	16	1	0	0	0	0	0	0	14	2	
		小計	23	1	65	4	183	14	27	2	8	1	0	0	2	0	14	2	
	計		11,899	3,492	14,169	4,789	12,264	4,562	13,817	5,521	10,996	4,649	8,231	3,653	6,136	2,794	24,045	11,358	
	天然林	針葉樹	アカマツ	23	4	11	2	26	5	117	26	317	72	633	150	786	190	5,095	1,301
			クロマツ							5	1	1	0	2	1	12	3	279	65
			その他			1	0					1	0	1	0	0	0	22	6
			小計	23	4	12	2	26	5	122	27	318	73	637	151	798	192	5,396	1,373
		広葉樹	ナラ	1	0	0	0	1	0	9	1	6	1	4	1	3	0	108	18
			ブナ					5	1	3	0	6	1	7	1	26	4	5,529	832
			クリ					0	0	2	0	1	0	1	0	0	0	0	0
			その他	353	23	741	55	1,098	94	2,927	287	6,920	722	14,289	1,597	29,510	3,503	78,685	10,225
小計			354	23	741	55	1,105	94	2,940	289	6,933	723	14,301	1,599	29,540	3,507	84,321	11,074	
計			377	27	753	57	1,130	100	3,062	316	7,251	796	14,938	1,750	30,338	3,699	89,717	12,447	
合計		12,276	3,518	14,921	4,846	13,394	4,662	16,879	5,836	18,247	5,445	23,169	5,403	36,474	6,493	113,763	23,805		
その他	竹林																		
	伐採跡地																		
	未立木地																		
	合計																		
総数																			

民有林人工林の齢級配置

(令和2年3月末現在)

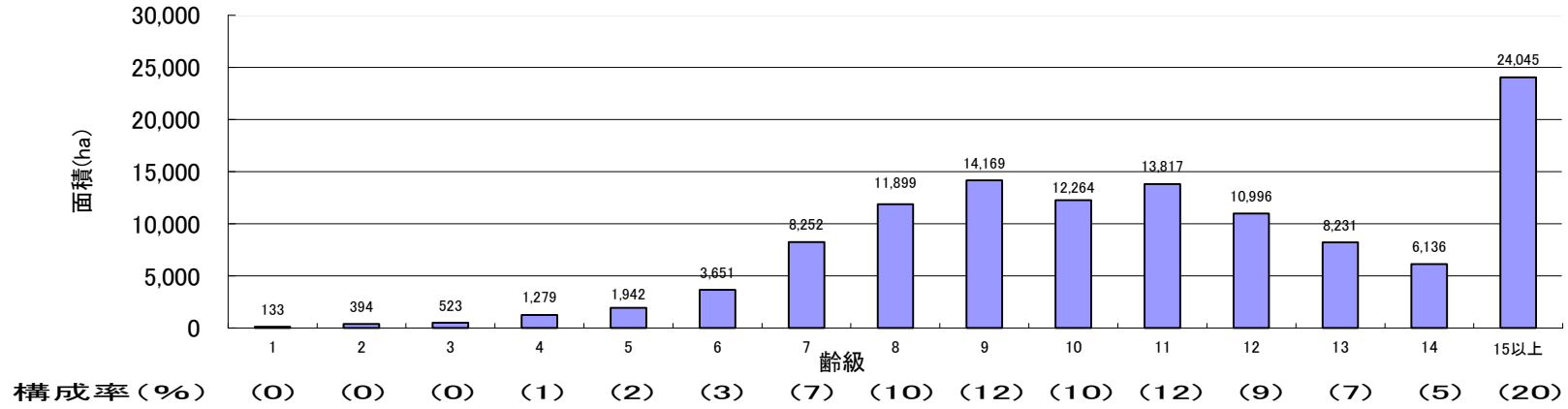

← 保育・間伐期 67% →

(令和2年3月末現在)

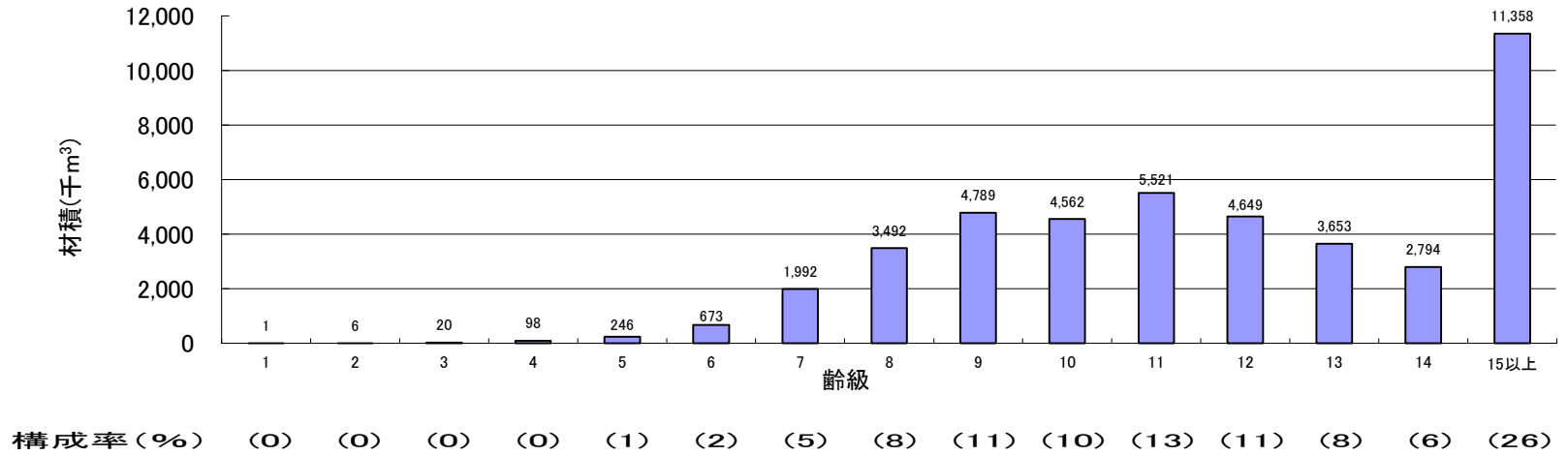

(5) 市町別森林資源表

単位 面積：ha 材積：千m³

地 域	総土地面積	森 林 面 積			森林面積率%	材 積			
		総数	国有林	民有林		総数	国有林	民有林	
全 国	37,797,561	25,048,199	7,658,728	17,389,471	66.3	5,241,502	1,225,927	4,015,575	
福 井 県	419,052	312,142	39,307	272,835	74.5	67,299	4,226	63,073	
福 井	福 井 市	53,641	31,943	109	31,834	59.5	9,499	20	9,478
	永 平 寺 町	9,443	6,865	42	6,824	72.7	1,811	9	1,802
	小 計	63,084	38,808	151	38,658	61.5	11,309	29	11,280
坂 井	あ わ ら 市	11,698	4,441	44	4,397	38.0	1,199	3	1,196
	坂 井 市	20,967	7,362	46	7,316	35.1	1,889	3	1,886
	小 計	32,665	11,803	91	11,712	36.1	3,087	6	3,081
奥 越	大 野 市	87,243	75,825	20,664	55,161	86.9	12,459	1,997	10,462
	勝 山 市	25,388	20,181	2,002	18,178	79.5	4,555	190	4,365
	小 計	112,631	96,005	22,667	73,339	85.2	17,015	2,187	14,828
丹 南	越 前 市	23,070	14,186	55	14,131	61.5	3,923	14	3,909
	鯖 江 市	8,459	3,148	17	3,131	37.2	1,023	4	1,020
	池 田 町	19,465	17,847	2,265	15,582	91.7	4,310	236	4,074
	南 越 前 町	34,369	31,453	6,531	24,922	91.5	5,989	691	5,298
	越 前 町	15,315	11,385	17	11,368	74.3	2,990	2	2,987
	小 計	100,678	78,019	8,884	69,135	356.2	18,235	947	17,288
二 州	敦 賀 市	25,141	19,900	4,795	15,105	79.2	3,238	645	2,593
	美 浜 町	15,235	12,575	7	12,569	82.5	2,060	1	2,059
	若 狭 町	17,849	11,960	562	11,398	67.0	2,576	67	2,508
	小 計	58,225	44,435	5,364	39,071	76.3	7,874	713	7,161
若 狭	小 浜 市	23,311	19,030	706	18,325	81.6	4,198	91	4,107
	高 浜 町	7,240	5,337	8	5,329	73.7	1,129	1	1,128
	お お い 町	21,219	18,704	1,438	17,266	88.1	4,452	252	4,200
	小 計	51,770	43,071	2,151	40,920	83.2	9,779	343	9,435

- (注) 1. 全国数値は森林資源の現況（平成29年3月31日 林野庁計画課）による。
 2. 福井県は森づくり課（地域森林計画附属資料）調べ（令和2年3月31日現在）「総数と内訳の計が一致しないのは四捨五入によるものである。」
 3. 国有林は福井森林管理署資料（令和2年3月31日現在）による。
 4. 総土地面積は国土交通省国土地理院（令和3年1月1日）による。

(6) 市町別、所有形態別面積表〔民有林〕

区 分 市 町		民 有 林															
		公 有 林								私 有 林							
		人 工 林		天 然 林		竹 林	無 立 木 地		小 計	人 工 林		天 然 林		竹 林	無 立 木 地		小 計
		針葉樹	広葉樹	針葉樹	広葉樹		伐採跡地	未立木地		針葉樹	広葉樹	針葉樹	広葉樹		伐採跡地	未立木地	
福 井	福 井 市	1,123	18	12	340	6	0	30	1,530	18,187	30	738	10,566	297	21	465	30,305
	永 平 寺 町	259	8	3	120	1		3	394	2,828	6	65	3,476	18		36	6,430
	小 計	1,382	26	15	461	7	0	33	1,923	21,015	36	803	14,042	315	21	501	36,734
坂 井	あ わ ら 市	482	0	4	70	0	7	8	572	2,687	17	266	786	16	0	53	3,825
	坂 井 市	777	23	20	622	0		10	1,452	3,185	6	129	2,453	3	2	85	5,864
	小 計	1,259	23	24	692	0	7	18	2,023	5,873	24	395	3,239	18	2	138	9,689
奥 越	大 野 市	4,743	30	12	5,951	0	10	369	11,116	12,105	253	139	29,928	9	15	1,596	44,045
	勝 山 市	2,492	1	28	1,549	0	16	58	4,145	5,253	10	187	8,119	9	11	444	14,033
	小 計	7,235	31	40	7,500	0	26	428	15,261	17,358	262	326	38,047	18	27	2,040	58,078
丹 南	越 前 市	677	0	22	285	1		11	997	7,069	59	605	5,171	133		97	13,134
	鯖 江 市	112	1	2	11	0		1	127	1,974	39	70	887	18		16	3,005
	池 田 町	1,102	2	3	1,021	0	0	70	2,198	6,668	45	24	6,380	2	8	257	13,384
	南 越 前 町	2,306	1	67	2,216	2		32	4,625	6,562	13	206	13,136	54		324	20,297
	越 前 町	1,206	22	24	392	4	0	18	1,666	4,834	9	123	4,516	156	2	62	9,702
	小 計	5,403	27	117	3,925	8	0	132	9,613	27,107	166	1,030	30,091	364	11	755	59,522
二 州	敦 賀 市	1,462		46	352	1		13	1,874	2,132	10	947	9,804	71	0	267	13,231
	美 浜 町	550		94	349	4		44	1,040	2,071	4	764	8,244	24	0	421	11,529
	若 狭 町	1,322	1	43	374	2	0	1	1,743	4,227	4	677	4,651	65	2	27	9,654
	小 計	3,335	1	182	1,075	7	0	58	4,657	8,430	18	2,388	22,700	161	3	715	34,414
若 狭	小 浜 市	1,365		56	455	2		10	1,887	5,894	7	1,097	9,142	179	3	115	16,437
	高 浜 町	365		11	40	4		7	428	1,974	2	337	2,149	245	9	184	4,901
	お っ お い 町	2,349	0	24	689	3		7	3,073	6,733	32	489	6,853	60	1	27	14,193
	小 計	4,078	0	92	1,184	10		24	5,388	14,601	41	1,923	18,145	483	13	326	35,531
合 計		22,692	108	470	14,837	32	34	693	38,866	94,383	547	6,864	126,263	1,358	76	4,476	233,969

(注) 1 森づくり課（地域森林計画附属資料）調べ。令和2年3月31日現在。

2 公有林：県有・県行造林、市町有・市町行造林、借入林、財産区有林 私有林：公有林以外の民有林。

3 合計と内訳が一致しないのは四捨五入によるものである。

単位 面積：ha

区 分 市 町		民 有 林 [総 数]							
		人 工 林		天 然 林		竹 林	無 立 木 地		合 計
		針葉樹	広葉樹	針葉樹	広葉樹		伐採跡地	未立木地	
福 井	福 井 市	19,310	48	750	10,906	303	21	495	31,834
	永 平 寺 町	3,087	14	68	3,597	18		39	6,824
	小 計	22,397	62	818	14,503	322	21	534	38,658
坂 井	あ わ ら 市	3,169	17	270	856	16	8	61	4,397
	坂 井 市	3,962	30	149	3,076	3	2	95	7,316
	小 計	7,131	47	419	3,931	18	10	156	11,712
奥 越	大 野 市	16,848	283	151	35,879	9	26	1,965	55,161
	勝 山 市	7,745	11	215	9,668	9	27	503	18,178
	小 計	24,593	294	366	45,547	18	53	2,468	73,339
丹 南	越 前 市	7,746	59	628	5,456	134		108	14,131
	鯖 江 市	2,086	40	72	898	19		16	3,131
	池 田 町	7,770	48	27	7,401	2	8	326	15,582
	南 越 前 町	8,869	15	273	15,353	56		357	24,922
	越 前 町	6,040	31	147	4,908	161	3	80	11,368
	小 計	32,510	192	1,147	34,016	371	11	887	69,135
二 州	敦 賀 市	3,594	10	992	10,156	72	0	280	15,105
	美 浜 町	2,621	4	858	8,593	28	0	465	12,569
	若 狭 町	5,549	5	720	5,026	67	2	28	11,398
	小 計	11,765	19	2,570	23,775	167	3	774	39,071
若 狭	小 浜 市	7,259	7	1,153	9,597	181	3	125	18,325
	高 浜 町	2,339	2	348	2,190	249	9	191	5,329
	お お い 町	9,082	32	513	7,542	63	1	34	17,266
	小 計	18,680	41	2,014	19,329	493	13	350	40,920
合 計		117,075	656	7,335	141,100	1,390	110	5,169	272,835

(7) 市町別、所有形態別面積表〔国有林〕

区 分		国 有 林																
		林 野 庁 所 管 (官 行 造 林 含 む)							林 野 庁 所 管 外									
		人 工 林		天 然 林		竹 林	無 立 木 地		小 計	人 工 林		天 然 林		竹 林	無 立 木 地		小 計	
針葉樹	広葉樹	針葉樹	広葉樹	伐採跡地	未立木地		針葉樹	広葉樹		針葉樹	広葉樹	伐採跡地	未立木地					
福 井	福 井 市	23	22				11	57	27		0	17	0	0	8	52		
	永 平 寺 町								16			10			16	42		
	小 計	23	22				11	57	43		0	27	0	0	24	94		
坂 井	あ わ ら 市	6	8	11	7			7	39	1		0	0		4	5		
	坂 井 市									6		0	1		39	46		
	小 計	6	8	11	7			7	39	8		0	2		42	52		
奥 越	大 野 市	1,469	1,078	312	16,062			0	1,512	20,434	9		0	40		180	230	
	勝 山 市	149	210	6	1,394					1,948	7		1	9		38	54	
	小 計	1,618	1,288	318	17,456			0	1,702	22,382	17		1	49		218	284	
丹 南	越 前 市									29	0	1	10	1		13	55	
	鯖 江 市									7			2			8	17	
	池 田 町	145	131	3	1,841					67	2,187	47		15	0	16	78	
	南 越 前 町	301	285	67	5,351					180	6,184	5		0	31	0	309	347
	越 前 町											4		6	0	7	17	
小 計	446	416	71	7,192					247	8,371	92	0	1	64	2	354	513	
二 州	敦 賀 市	854	326	1,074	2,436					95	4,785	1		0	4	0	4	10
	美 浜 町											1		0	4	0	1	7
	若 狭 町	61	31	12	417					11	532	11		0	4	0	15	30
	小 計	916	357	1,086	2,853					107	5,318	13		1	12	0	20	46
若 狭	小 浜 市	83	28	24	543					10	687	3		1	7	0	1	18
	高 浜 町											2	0	0	1	0	0	8
	お おい 町	521	152	97	626					38	1,434	2		0	1	1	0	4
	小 計	605	179	121	1,168					48	2,121	7	0	2	9	1	11	30
合 計	3,614	2,270	1,606	28,676			0	2,121	38,287	179	0	5	162	3	1	670	1,020	

(注) 1 国有林は近畿中国森林管理局資料による。令和2年3月31日現在。

2 公有林：県有・県行造林、市町有・市町行造林、借入林、財産区有林 私有林：公有林以外の民有林。

3 合計と内訳が一致しないのは四捨五入によるものである。

単位 面積：ha

区 分 市 町		国 有 林 [総 数]							
		人 工 林		天 然 林		竹 林	無 立 木 地		合 計
		針葉樹	広葉樹	針葉樹	広葉樹		伐採跡地	未立木地	
福 井	福 井 市	50	22	0	17	0	0	20	109
	永 平 寺 町	16			10			16	42
	小 計	66	22	0	27	0	0	36	151
坂 井	あ わ ら 市	8	8	11	7			10	44
	坂 井 市	6		0	1			39	46
	小 計	14	8	11	8			49	91
奥 越	大 野 市	1,479	1,078	313	16,102		0	1,692	20,664
	勝 山 市	156	210	6	1,402			228	2,002
	小 計	1,634	1,288	319	17,505		0	1,920	22,667
丹 南	越 前 市	29	0	1	10	1		13	55
	鯖 江 市	7			2			8	17
	池 田 町	192	131	3	1,856	0		83	2,265
	南 越 前 町	306	285	67	5,383	0		489	6,531
	越 前 町	4			6	0		7	17
	小 計	538	416	72	7,256	2		601	8,884
二 州	敦 賀 市	855	326	1,074	2,440	0		99	4,795
	美 浜 町	1		0	4	0		1	7
	若 狭 町	72	31	12	421	0		27	562
	小 計	929	357	1,087	2,865	0		127	5,364
若 狭	小 浜 市	87	28	25	550	0	1	16	706
	高 浜 町	2	0	0	1	0		5	8
	お お い 町	523	152	97	626	1		38	1,438
	小 計	611	180	122	1,178	1	1	59	2,151
合 計		3,792	2,271	1,611	28,837	3	1	2,791	39,307

(8) 市町別森林資源表(材積)

単位 材積：千 m^3

区 分	民 有 林					国 有 林					民 有 林 国 有 林 合 計	
	人 工 林		天 然 林		計	人 工 林		天 然 林		計		
	針葉樹	広葉樹	針葉樹	広葉樹		針葉樹	広葉樹	針葉樹	広葉樹			
福 井	福 井 市	7,918	3	193	1,364	9,478	16	2	0	2	20	9,499
	永平寺町	1,342	1	18	441	1,802	7	0	0	1	9	1,811
	小 計	9,260	4	212	1,804	11,280	24	2	0	3	29	11,309
坂 井	あわら市	1,018	1	69	107	1,196	1	1	1	1	3	1,199
	坂 井 市	1,453	2	39	392	1,886	3	0	0	0	3	1,889
	小 計	2,471	3	108	499	3,081	4	1	1	1	6	3,087
奥 越	大 野 市	5,941	18	40	4,463	10,462	344	113	46	1,494	1,997	12,459
	勝 山 市	3,133	0	56	1,176	4,365	48	27	1	115	190	4,555
	小 計	9,074	18	97	5,639	14,828	391	140	46	1,609	2,187	17,015
丹 南	越 前 市	3,113	1	157	638	3,909	13	0	0	1	14	3,923
	鯖 江 市	889	1	19	111	1,020	3	0	0	0	4	1,023
	池 田 町	3,109	1	6	959	4,074	53	15	1	168	236	4,310
	南越前町	3,246	0	70	1,982	5,298	85	30	14	563	691	5,989
	越 前 町	2,341	2	39	605	2,987	2	0	0	1	2	2,990
	小 計	12,698	4	291	4,295	17,288	155	45	15	732	947	18,235
二 州	敦 賀 市	1,146	0	230	1,216	2,593	179	38	166	263	645	3,238
	美 浜 町	827	0	205	1,028	2,059	0	0	0	0	1	2,060
	若 狭 町	1,724	0	184	600	2,508	22	3	2	41	67	2,576
	小 計	3,697	1	619	2,844	7,161	201	41	168	304	713	7,874
若 狭	小 浜 市	2,668	0	286	1,153	4,107	23	4	3	60	91	4,198
	高 浜 町	787	0	85	255	1,128	1	0	0	0	1	1,129
	おおい町	3,164	2	129	904	4,200	150	17	20	66	252	4,452
	小 計	6,619	3	501	2,313	9,435	174	21	23	126	343	9,779
県 計	43,819	33	1,827	17,394	63,073	949	249	252	2,775	4,226	67,299	

(注) 1 森づくり課(地域森林計画附属資料)調べ。令和2年3月31日現在。 2 国有林は近畿中国森林管理局資料による。令和2年3月31日現在。

3 計と内訳の計が一致しないのは四捨五入によるものである。

(9) 森林面積の推移

(単位：ha, %)

年度	総面積	人工林			天然林			その他の森林			人工林率		
		面積 (A)	左の内訳		面積 (B)	左の内訳		面積 (C)	左の内訳		計 A/(A+B+C)	国有林	民有林
			国有林	民有林		国有林	民有林		国有林	民有林			
59	315,033	132,195	9,076	123,119	169,891	27,282	142,609	12,947	4,250	8,697	42.0	22.4	44.9
60	315,079	127,257	9,076	118,181	174,794	27,282	147,512	13,028	4,250	8,778	40.4	22.1	43.1
61	315,157	127,327	9,025	118,302	174,789	27,259	147,530	13,041	4,228	8,813	40.4	22.3	43.1
62	315,217	127,350	8,728	118,622	174,873	27,437	147,436	12,994	4,340	8,654	40.4	21.5	43.2
63	314,970	121,961	8,600	113,361	180,077	27,410	152,667	12,932	4,296	8,636	38.7	21.3	41.3
H元	314,774	119,650	8,570	111,080	183,818	27,460	156,358	11,305	4,146	7,159	38.1	21.3	40.5
2	314,193	121,493	8,480	113,013	181,930	27,416	154,514	10,770	3,921	6,849	38.7	21.3	41.2
3	314,083	122,087	8,437	113,650	181,304	27,416	153,888	10,691	3,910	6,781	38.9	21.2	41.4
4	313,832	122,551	8,430	114,121	181,917	28,730	153,187	9,364	2,614	6,750	39.0	21.2	41.6
5	313,661	123,070	8,430	114,640	181,241	28,730	152,511	9,350	2,614	6,736	39.2	21.2	41.9
6	313,544	123,391	8,330	115,061	180,809	28,728	152,081	9,345	2,598	6,747	39.4	21.0	42.0
7	313,367	123,683	8,293	115,390	180,339	28,725	151,614	9,344	2,542	6,802	39.5	21.0	42.1
8	313,277	123,958	8,283	115,675	180,016	28,754	151,262	9,303	2,522	6,781	39.6	21.0	42.3
9	313,252	124,214	8,281	115,933	179,740	28,752	150,988	9,298	2,524	6,774	39.7	20.9	42.4
10	313,200	124,545	8,281	116,264	179,359	28,752	150,607	9,296	2,524	6,772	39.8	20.9	42.5
11	312,804	124,803	8,286	116,517	178,528	28,187	150,341	9,473	2,711	6,762	39.9	21.1	42.6
12	312,747	124,998	8,307	116,691	178,281	28,207	150,074	9,468	2,723	6,745	40.0	21.2	42.7
13	312,588	125,158	8,266	116,893	177,909	28,137	149,772	9,521	2,746	6,775	40.0	21.1	42.7
14	312,555	125,292	8,207	117,085	177,753	28,196	149,557	9,509	2,760	6,749	40.1	21.0	42.8
15	312,512	125,479	8,207	117,272	177,589	28,196	149,393	9,445	2,760	6,685	40.2	21.0	42.9
16	312,300	125,690	8,319	117,371	177,808	28,573	149,235	8,802	2,128	6,674	40.2	21.3	42.9
17	312,512	125,397	8,187	117,210	177,462	28,191	149,271	9,654	2,961	6,693	40.1	20.8	42.9
18	312,354	125,124	7,805	117,319	177,487	28,372	149,115	9,743	3,054	6,689	40.1	19.9	43.0
19	312,345	125,275	7,871	117,404	177,509	28,498	149,011	9,561	2,862	6,699	40.1	20.1	43.0
20	312,356	125,359	7,871	117,488	177,436	28,498	148,938	9,560	2,867	6,694	40.1	20.1	43.0
21	312,331	125,232	7,739	117,493	177,485	28,548	148,938	9,613	2,920	6,693	40.1	19.7	43.0
22	312,310	125,241	7,739	117,502	177,458	28,548	148,910	9,611	2,920	6,691	40.1	19.7	43.0
23	312,340	125,457	7,806	117,651	177,280	28,490	148,790	9,603	2,917	6,686	40.2	19.9	43.1
24	312,338	125,507	7,806	117,701	177,227	28,490	148,737	9,603	2,917	6,686	40.2	19.9	43.1
25	312,344	125,557	7,806	117,751	177,186	28,490	148,696	9,600	2,917	6,683	40.2	19.9	43.1
26	312,293	124,446	6,696	117,750	178,301	29,706	148,595	9,546	2,867	6,679	39.8	17.1	43.1
27	312,228	124,456	6,696	117,760	178,225	29,706	148,519	9,546	2,867	6,679	39.9	17.1	43.1
28	312,088	124,395	6,696	117,699	178,153	29,706	148,447	9,539	2,867	6,672	39.9	17.1	43.1
29	312,047	123,817	6,083	117,734	178,775	30,364	148,411	9,455	2,783	6,672	39.7	15.5	43.2
30	312,149	123,890	6,110	117,780	178,775	30,391	148,384	9,484	2,814	6,670	39.7	15.5	43.2
R元	312,142	123,794	6,063	117,731	178,884	30,449	148,435	9,464	2,795	6,669	39.7	15.4	43.2

注) 1. 森づくり課(地域森林計画附属資料)調べ。各年度3月31日現在。
2. 「その他の森林」とは無立木地等である。

森林面積の推移

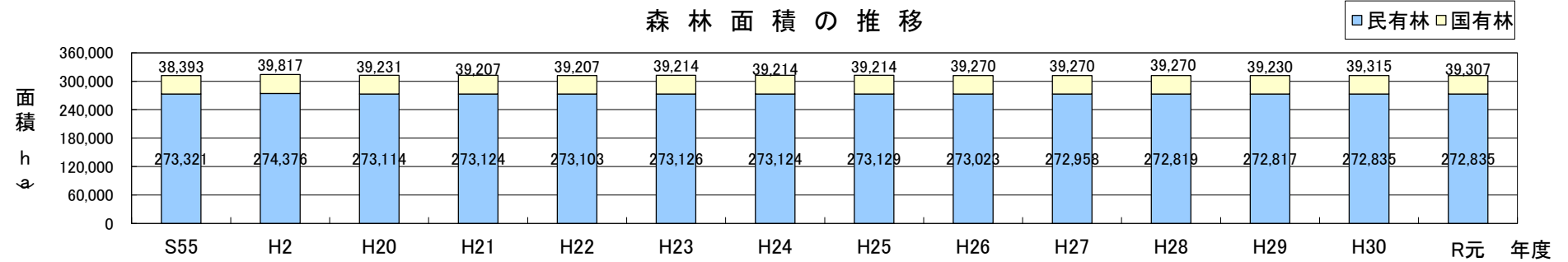

私有林における人工林・天然林面積の推移

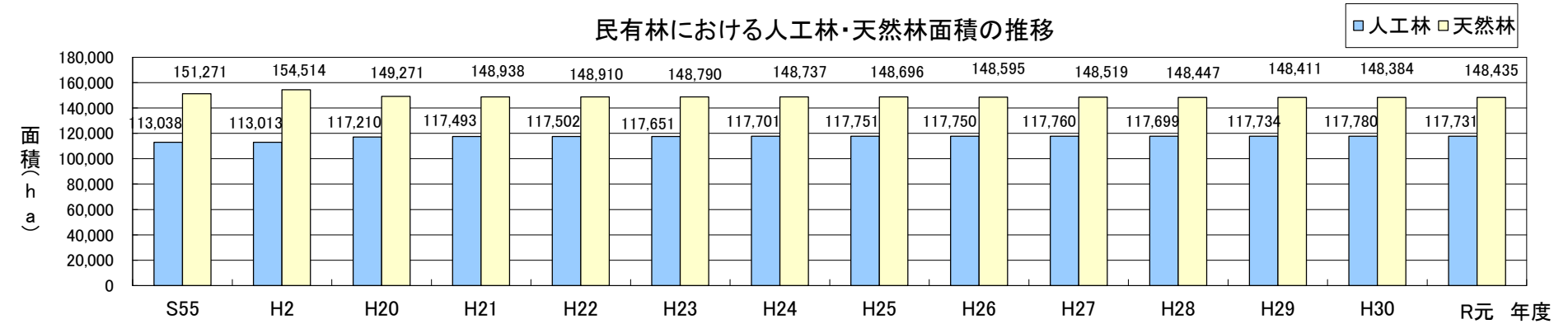

私有林における人工林・天然林材積の推移

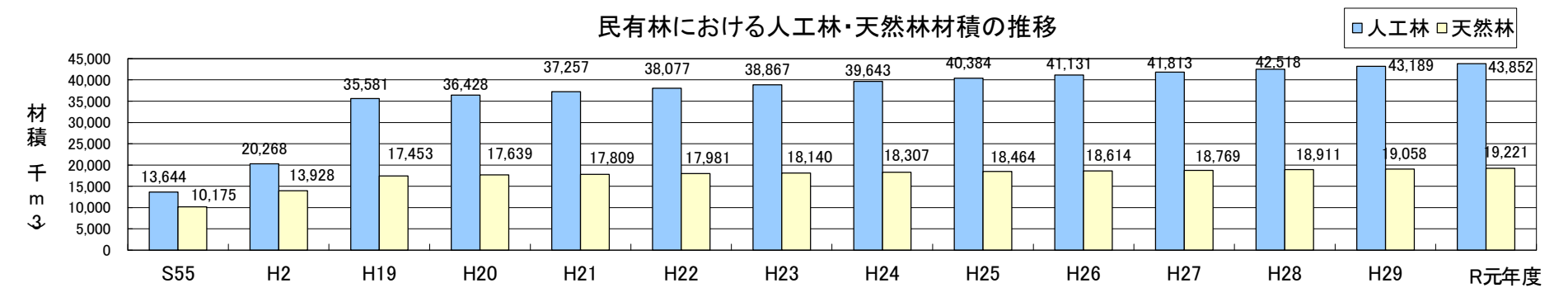

(10) 民有林資源現況表

区 分			総 数	福 井	坂 井	奥 越	丹 南	二 州	若 狭
制 限 林	針葉樹	面 積	55,109	7,034	2,791	17,286	10,745	6,752	10,500
		材 積	19,354	2,798	955	6,164	3,894	1,939	3,604
		成長量	314	32	15	113	65	34	55
	広葉樹	面 積	81,462	5,247	2,231	35,279	14,666	14,268	9,770
		材 積	10,024	652	289	4,349	1,878	1,699	1,158
		成長量	89	5	2	41	15	15	10
	竹 林	面 積	306	61	2	3	31	63	147
		束	153	30	1	1	16	32	73
	無立木地	面 積	3,718	308	73	2,069	514	521	234
計	面 積	140,595	12,650	5,097	54,637	25,956	21,604	20,651	
	材 積	29,379	3,449	1,244	10,513	5,772	3,638	4,762	
	成長量	403	37	17	154	80	49	65	
普 通 林	針葉樹	面 積	69,301	16,181	4,759	7,673	22,912	4,286	13,490
		材 積	26,292	6,674	1,624	3,006	9,095	1,338	4,554
		成長量	304	64	19	42	109	18	53
	広葉樹	面 積	60,294	9,318	1,748	10,562	19,542	7,540	11,585
		材 積	7,402	1,157	213	1,309	2,421	904	1,400
		成長量	59	9	1	11	18	8	12
	竹 林	面 積	1,083	261	16	16	340	78	373
		束	542	130	8	8	170	39	186
	無立木地	面 積	1,561	248	93	452	384	244	141
計	面 積	132,240	26,008	6,616	18,702	43,179	12,148	25,588	
	材 積	33,694	7,831	1,837	4,315	11,516	2,242	5,954	
	成長量	363	72	20	53	127	26	65	
計	針葉樹	面 積	124,410	23,215	7,550	24,959	33,657	11,038	23,990
		材 積	45,646	9,472	2,579	9,170	12,989	3,277	8,159
		成長量	619	96	34	155	174	52	108
	広葉樹	面 積	141,756	14,565	3,979	45,841	34,208	21,808	21,355
		材 積	17,427	1,809	502	5,657	4,299	2,603	2,557
		成長量	148	14	4	53	33	23	22
	竹 林	面 積	1,390	322	18	18	371	141	519
		束	695	161	9	9	186	71	260
	無立木地	面 積	5,279	556	165	2,521	898	764	375
計	面 積	272,835	38,658	11,712	73,339	69,135	33,752	46,239	
	材 積	63,073	11,280	3,081	14,828	17,288	5,880	10,716	
	成長量	766	110	37	207	207	75	130	
ha	針 葉 樹	367	408	342	367	386	297	340	
	広 葉 樹	123	124	126	123	126	119	120	
(m ³)	全 体	231	292	263	202	250	174	232	

(注) 1 森づくり課（地域森林計画附属資料）調べ。令和2年3月31日現在。
 2 事務所分けは合併後の市町による。
 3 合計と内訳の計が一致しないのは四捨五入によるものである。

2 森林計画

(1) 地域森林計画における森林構成の異動状況

① 森林より森林以外への異動 単位：ha

前回樹立の林分調査		森 林					
今回樹立の林分調査		人工林	天然林	伐採跡地	未立木地	竹林	合計
森 林 以 外	農 用 地	田					
		畑					
		樹園地					
		採草放牧地					
		小計					
	レ 施 設 用 地	ゴルフ場			(該当なし)		
		スキー場					
		別荘用地等					
	小計						
	採石採土地						
	ダム敷						
	道路敷						
住宅工場用地等							
その他							
合計							

(注) 森づくり課調べ（地域森林計画附属資料） 平成31年4月1日～令和2年3月31日に異動したもの

② 森林以外より森林への異動 単位：ha

前回樹立の林分調査		森 林 以 外							
今回樹立の林分調査		原野	農 用 地				小計	その他	合計
			田	畑	樹園地	採草放牧地			
森 林	人工林								
	天然林								
	伐採跡地			(該当なし)					
	未立木地								
	竹林								
	合計								

(2) 主伐面積(民有林)

単位：ha

伐採方法	事務所名	福井	坂井	奥越	丹南	二州	若狭	計
皆伐		57	9	22	25	9	6	128
皆伐以外		0	1	0	6		0	7
計		57	11	22	30	9	6	135

(注)1 森づくり課調べ（森林計画関係業務報告） 平成31年4月1日～令和2年3月31日

2 計と内訳の計が一致しないのは、四捨五入によるものである。

3 事務所分けは合併後の市町による。

(3) 森林経営計画認定面積およびカバー率

市 町	民有林面積 (ha)	森林経営計画	
		面積(ha)	カバー率
福 井 市	31,834	4,880	15.3%
永 平 寺 町	6,824	732	10.7%
あ わ ら 市	4,397	3,193	72.6%
坂 井 市	7,316	3,497	47.8%
大 野 市	55,161	26,472	48.0%
勝 山 市	18,178	10,781	59.3%
越 前 市	14,131	630	4.5%
鯖 江 市	3,131	530	16.9%
池 田 町	15,582	2,558	16.4%
南 越 前 町	24,922	1,622	6.5%
越 前 町	11,368	2,779	24.4%
敦 賀 市	15,105	2,444	16.2%
美 浜 町	12,569	1,099	8.7%
小 浜 市	18,325	2,044	11.2%
高 浜 町	5,329	927	17.4%
お お い 町	17,266	4,096	23.7%
若 狭 町	11,398	1,547	13.6%
計	272,835	69,831	25.6%

- (注) 1 森づくり課調べ。(森林計画関係業務報告)
 2 認定面積については、令和2年3月31日現在の数値である。
 3 民有林面積については、令和2年3月31日現在の数値である。
 4 計と内訳の計が一致しないのは、四捨五入によるものである。

3 保安林・林地開発

(1) 市町別保安林面積[民有林+国有林]

(令和3年3月31日現在) 単位: ha

区分		水源かん養	土砂流出防備	土砂崩壊防備	潮害防備	干害防備	なだれ防止	落石防止	魚つき	保健	風致	計
福井農林	福井市	4,416	686	67	33	26	(1) 278		9	(334) 111		(335) 5,627
	永平寺町	2,291	1	3		3	14			(554) 515	(47) 8	(601) 2,835
	小計	6,707	687	70	33	29	(1) 292		9	(888) 626	(47) 9	(936) 8,462
坂井農林	あわら市	1,031	4	7	96	20	3			(898) 1		(898) 1,162
	坂井市	3,694	49		91		8		(1) 2	(415)	3	(416) 3,847
	小計	4,725	53	7	187	20	11		(1) 2	(1313) 1	3	(1314) 5,009
奥越農林	大野市	51,855	4,174	13		(230) 145	(215) 1,494			(2667) 626		(3112) 58,307
	勝山市	6,938	220	29			(1) 111			(69) 80	1	(70) 7,379
	小計	58,793	4,394	42		(230) 145	(216) 1,605			(2736) 706	1	(3182) 65,686
丹南農林	越前市	1,340	262	21		6	20			(75) 65		(75) 1,714
	鯖江市	199	45	2		6	15					267
	池田町	9,030	(6) 731	64		37	381			(567) 39	2	(573) 10,284
	南越前町	15,021	692	87		46	194	2	4	(600)		(600) 16,046
	越前町	1,425	(4) 66	35	7	8			17	(290) 25	26	(294) 1,609
	小計	27,015	(10) 1,796	209	7	103	610	2	21	(1532) 129	28	(1542) 29,920
嶺南振興局	敦賀市	7,818	403	6	32		55		(3) 177	(80) 282	3	(83) 8,776
	小浜市	5,119	(19) 218	24			5		190	(114)	2	(133) 5,558
	美浜町	6,001	121	31	14		18		185	(348) 211		(348) 6,581
	高浜町	547	37	10	9	5			174	140		922
	おおい町	8,102	285	21		(141) 69			22	(547) 98		(688) 8,597
	若狭町	4,038	(7) 101	33			9		(3) 134	(453) 285		(463) 4,600
	小計	31,625	(26) 1,165	125	55	(141) 74	87		(6) 882	(1542) 1,016	5	(1715) 35,034
合計	128,865	(36) 8,095	453	282	371	(371) 2,605	(217)	2	(7) 914	(8011) 2,478	(47) 46	(8689) 144,111

1. ()書は、上位保安林と兼種で外数。但し、計欄は、上位保安林と兼種で内数。
2. 0表示は、保安林が0.5ha未満の面積。
3. 土砂流出防備保安林には、保安施設地区転換の62ha(民有林合計)の面積が含まれている。

(2) 市町別保安林面積[民有林]

(令和3年3月31日現在) 単位:ha

区分	水源かん養	土砂流出防備	土砂崩壊防備	潮害防備	干害防備	なだれ防止	落石防止	魚つき	保健	風致	計
福井農林	福井市	4,383	686	67	33	26	(1) 278	9	(334) 111	1	(335) 5,594
	永平寺町	2,291	1	3		3	14		(554)	(47)	(601)
	小計	6,674	687	70	33	29	(1) 292	9	(888) 626	(47) 9	(936) 8,429
坂井農林	あわら市	1,031	4	7	57	20	3		(898) 1		(898) 1,123
	坂井市	3,694	49		91		8	(1) 2	(415)	3	(416) 3,847
	小計	4,725	53	7	148	20	11	(1) 2	(1313) 1	3	(1314) 4,970
奥越農林	大野市	32,281	3,804	13		(82) 145	(215) 1,353		(2667) 626		(2964) 38,222
	勝山市	5,167	220	29			(1) 111		(69) 80	1	(70) 5,608
	小計	37,448	4,024	42		(82) 145	(216) 1,464		(2736) 706	1	(3034) 43,830
丹南農林	越前市	1,340	262	21		6	20		(75) 65		(75) 1,714
	鯖江市	199	45	2		6	15				267
	池田町	6,876	(6) 731	64		37	381		(567) 39	2	(573) 8,130
	南越前町	9,079	692	87		46	194	2	(232)		(232) 10,104
	越前町	1,425	(4) 66	35	7	8		0	(0) 17	26	(290) 1,609
	小計	18,919	(10) 1,796	209	7	103	610	2	(0) 21	(1164) 129	28
嶺南振興局	敦賀市	3,177	287	6	3		55	(3) 177	(32) 282	3	(35) 3,990
	小浜市	4,350	(19) 218	24	0		5		(114)	2	(133) 4,789
	美浜町	6,001	121	31	14		18		(348) 211		(348) 6,581
	高浜町	547	37	10	9	5		174	140		922
	おおい町	6,676	285	21	0	(141) 69		22	(547) 98		(688) 7,171
	若狭町	3,490	(7) 101	33			9	(3) 134	(453) 285		(463) 4,052
	小計	24,241	(26) 1,049	125	26	(141) 74	87	0	(6) 882	(1494) 1,016	5
合計	92,007	(36) 7,609	453	214	(223) 371	(217) 2,464	2	(7) 914	(7595) 2,478	(47) 46	(8125) 106,558

1. ()書は、上位保安林と兼種で外数。但し、計欄は、上位保安林と兼種で内数。
2. 0表示は、保安林が0.5ha未満の面積。
3. 土砂流出防備保安林には、保安施設地区転換の62ha(民有林合計)の面積が含まれている。
4. 森づくり課調べ。(保安林事業報告)

(3) 市町別保安林面積[国有林]

(令和3年3月31日現在) 単位:ha

区分		水源かん養	土砂流出防備	土砂崩壊防備	潮害防備	干害防備	なだれ防止	落石防止	魚つき	保健	風致	計
福井農林	福井市	33										33
	永平寺町											
	小計	33										33
坂井農林	あわら市				39							39
	坂井市											
	小計				39							39
奥越農林	大野市	19,574	370			(148)	141					(148) 20,085
	勝山市	1,771										1,771
	小計	21,345	370			(148)	141					(148) 21,856
丹南農林	越前市											
	鯖江市											
	池田町	2,154										2,154
	南越前町	5,942								(368)		(368) 5,942
	越前町											
	小計	8,096								(368)		(368) 8,096
嶺南振興局	敦賀市	4,641	116		29					(48)		(48) 4,786
	小浜市	769										769
	美浜町											
	高浜町											
	おおい町	1,426										1,426
	若狭町	548										548
	小計	7,384	116		29					(48)		(48) 7,529
合計	36,858	486		68		(148)	141			(416)		(564) 37,553

1. ()書は、上位保安林と兼種で外数。但し、計欄は、上位保安林と兼種で内数。
2. 0表示は、保安林が0.5ha未満の面積。
3. 福井森林管理署資料による。

(4) 林地開発許可処分の過去10年間の推移(新規)

上段：() 書きは件数

下段：開発区域内形質変更森林面積 (h a)

区 分	H 2 2	H 2 3	H 2 4	H 2 5	H 2 6	H 2 7	H 2 8	H 2 9	H 3 0	H 3 1 R 0 1	R 0 2	計
工場、事業場用地の造成			(1) 1.50			(2) 4.99	(1) 1.04	(1) 3.71		(1) 2.22		(6) 13.46
住宅用地の造成												
ゴルフ場の設置												
レジャー施設の設置												
農用地の造成												
土石の採掘	(1) 1.69	(1) 9.52								(1) 5.20	(1) 3.29	(4) 19.70
道路の新設、改築												
廃棄物処理施設の設置								(1) 9.83				(1) 9.83
残土処分場等の設置				(1) 2.20			(3) 10.70	(1) 1.67		(1) 1.43		(6) 15.99
その他												
計	(1) 1.69	(1) 9.52	(1) 1.50	(1) 2.20		(2) 4.99	(4) 11.74	(3) 15.21		(3) 8.85	(1) 3.29	(17) 58.98

*R02変更許可:(2件)18.285ha

4 森林整備、保護

(1) 間伐等面積の年度別実績

事業区分	17年度	18年度	19年度	20年度	21年度	22年度	23年度	24年度	25年度	26年度	27年度	28年度	29年度	30年度	元年度	2年度
造林補助事業(公共)	3,826	3,913	3,179	2,485	1,545	1,113	1,596	1,691	1,467	1,616	1,441	1,633	1,312	1,424	1,423	1,641
非公共	0	0	0	0	843	1,009	1,305	52	48	0	640	435	364	523	311	220
治山事業	530	363	443	353	336	169	152	139	72	77	20	37	12	22	48	30
県単事業	163	282	330	305	551	128	126	67	48	31	38	36	17	4	28	0
間伐面積計	4,519	4,558	3,952	3,143	3,275	2,419	3,179	1,949	1,635	1,724	2,139	2,141	1,705	1,973	1,810	1,891
その他	168	298	1,256	2,059	1,937	2,786	1,832	2,091	2,490	2,419	2,229	2,456	2,271	1,899	1,912	1,835
合計	4,687	4,856	5,208	5,202	5,212	5,205	5,011	4,040	4,125	4,143	4,368	4,597	3,976	3,872	3,722	3,726

※県産材活用課調べ(間伐面積計は森林環境保全整備事業等実績定期報告による間伐、除伐、更新伐(帯状・群状を除く)の計、非公共事業の間伐、治山事業、県単造林、県単治山の間伐等面積計)

※その他は森林整備センター、自力による間伐面積、森林環境保全整備事業の枝打ち等面積の計。元年度県単事業は市町単独等含む

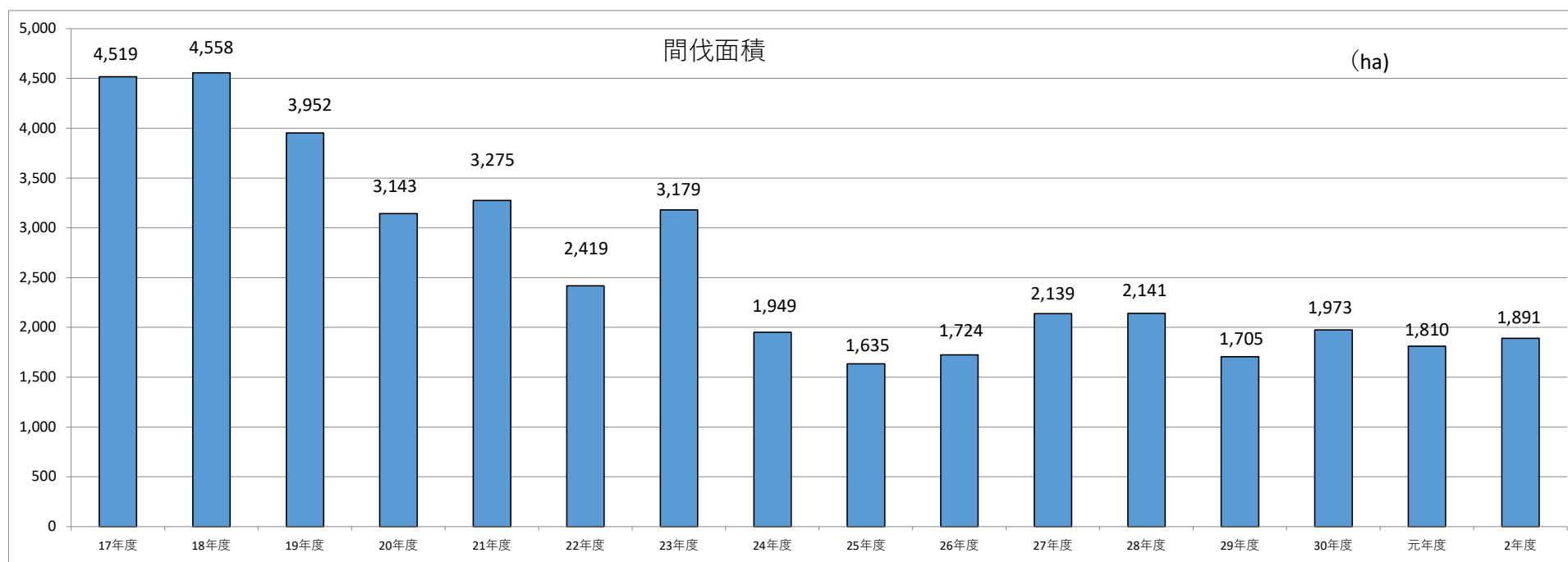

(2) 造林実績

●福井県民有林造林実績

単位 面積:ha

年度	総数	補助	治山	自力造林	水源林事務所 (旧緑資源)	支援センター (旧林業公社)	県行造林	その他
45	3,200	2,197	108	151	374	(350)	23(28)	347
50	3,500	3,001	74	127	140	(550)	14	144
54	4,128	3,454	118	215	294	(1,000)	10	37
55	3,403	2,777	60	236	287	(900)	12	31
60	1,990	1,787	65	54	84	(876)	—	—
2	1,048	862	58	8	120	(478)	—	—
7	422	268	44	5	105	(89)	—	—
12	253	120	35	8	90	(—)	—	—
17	136	61	15	—	60	(—)	—	—
20	127	50	26	—	51	(—)	—	—
22	70	35	15	—	20	(—)	—	—
23	59	15	24	—	20	(—)	—	—
24	38	19	1	—	18	(—)	—	—
25	41	16	4	—	21	(—)	—	—
26	66	14	4	—	48	(—)	—	—
27	57	14	4	—	40	(—)	—	—
28	43	10	2	—	31	(—)	—	—
29	38	2	2	—	34	(—)	—	—
30	37	4	2	—	31	(—)	—	—
元	21	4	—	—	17	(—)	—	—
2	37	6	—	—	30	(—)	—	—

- (注) 1 県産材活用課調べ。
 2 拡大造林実施の集計である。
 3 ふくい農林水産支援センター(旧林業公社)及び県行造林の()内数字は、補助造林の内数である。

●樹種別民有林造林実績

単位 面積:ha

年度	総数	スギ	ヒノキ	マツ	その他
55	3,511	3,128	251	116	16
60	2,100	1,808	284	7	1
2	1,232	965	238	7	22
7	499	348	144	0	7
12	443	221	106	3	113
17	213	106	67	1	39
18	151	41	26	3	81
19	230	107	30	6	87
20	248	101	15	4	128
21	211	122	17	6	66
22	129	64	14	1	50
23	164	54	6	1	103
24	77	46	6	1	24
25	84	47	6	0	31
26	75	64	7	0	4
27	63	43	7	0	13
28	50	31	9	0	11
29	47	31	1	0	15
30	45	28	3	0	14
元	37	26	1	0	10
2	58	30	6	8	14

●令和2年度市町別造林実績(民有林)

単位 面積:ha

	2年度末累計 造林実績	再造	拡大	計
福井市	24,045.1	0.4	2.9	3.3
永平寺町	3,308.5	0.7		0.7
あわら市	3,901.0	2.9	0.6	3.5
坂井市	4,308.9	0.1	2.6	2.7
大野市	22,046.6	10.8	25.8	36.6
勝山市	9,799.6	2.8		2.8
鯖江市	2,621.2			0.0
越前市	9,124.6			0.0
池田町	9,786.2	0.7		0.7
南越前町	10,550.2	3.0		3.0
越前町	8,765.5		0.1	0.1
敦賀市	3,722.7			0.0
美浜町	2,839.1			0.0
若狭町	6,229.4			0.0
小浜市	7,727.6		4.6	4.6
高浜町	2,531.6			0.0
おおい町	9,817.8			0.0
計	141,125.6	21.4	36.6	58.0

(3) 林業種苗事業

●県内山行苗木生産量の推移

単位：千本

区 分	樹 種	スギ			ヒノキ	抵抗性 アカマツ	クロマツ	その他	合 計	備 考
		実生	さし木	小 計						
18	生産量	266	10	276	119			11	406	
19	〃	198	7	205	77			13	295	
20	〃	245	5	250	63			20	333	
21	〃	226	5	231	47			11	289	
22	〃	181	1	182	22			4	208	
23	〃	158		158	27			4	189	
24	〃	97		97	23			2	122	
25	〃	134		134	4				138	
26	〃	107		107	12	1		1	121	
27	〃	88		88	7	1		2	98	
28	〃	86		86	14	1			101	
29	〃	79		79	15	4			98	
30	〃	46		46	6	4			56	
R1	〃	52		52	1	4			57	
R2	〃	52		52	1	4			56	

(注) 県産材活用課調べ。四捨五入の関係で一部合計が一致しない。

●令和2年度山行苗木需給実績

単位：千本

区 分	樹 種	スギ			ヒノキ			抵抗性 アカマツ	クロマツ	その他	合 計	備 考
		実生	コン テナ	小計	実生	コン テナ	小計					
供 給 量	県内生産業者 森林組合 自家用生産者 県営 国営	52		52	1		1	4			57	
	量 小 計	52		52	1		1	4			57	
	県外産移入量	21	13	34	10	6	16		0	23	73	
	計	73	13	86	11	6	17	4	0	23	130	
需 要 量	県内需要量	71	13	84	10	6	16	2	0	23	125	
	県外移出量											
	計	71	13	84	10	6	16	2	0	23	125	
需給過不足数量		2		2	1		1	2			5	

(注) 県産材活用課調べ。

●指定採取源指定実績

令和2年度末現在

区 分	事務所	樹 種	普通母樹・普通母樹林						育種母樹・育種母樹林						特別母樹林(採種のみ)		
			採 種		採 穂		合 計		採 種		採 穂		合 計		面積(ha)	本数(本)	
			面積 (ha)	本数 (本)	面積 (ha)	本数 (本)	面積 (ha)	本数 (本)	面積 (ha)	本数 (本)	面積 (ha)	本数 (本)	面積 (ha)	本数 (本)			
福 井		ス ヒ ノ ギ ア カ マ ツ ク ロ マ ツ															
		計															
坂 井		ス ヒ ノ ギ ア カ マ ツ ク ロ マ ツ	4.10	1,320			4.10	1,320	0.06	278			0.06	278			
		計	4.10	1,320			4.10	1,320	0.06	278			0.06	278			
奥 越		ス ヒ ノ ギ ア カ マ ツ ク ロ マ ツ	3.68	310			3.68	310	1.26	2,943	0.10	153	1.36	3,096			
									0.90	361			0.90	361			
										0.10	120			0.10	120		
		計	3.68	310			3.68	310	2.76	3,784	0.12	259	2.88	4,043			
丹 南		ス ヒ ノ ギ ア カ マ ツ ク ロ マ ツ	5.16	1,892	1.60	3,800	6.76	5,692			2.90	5,561	2.90	5,561			
			0.32	35			0.32	35									
			0.10	50			0.10	50									
		計	5.58	1,977	1.60	3,800	7.18	5,777			2.90	5,561	2.90	5,561			
丹 生		ス ヒ ノ ギ ア カ マ ツ ク ロ マ ツ	2.60	186			2.60	186									
		計	2.60	186			2.60	186									
嶺 南		ス ヒ ノ ギ ア カ マ ツ ク ロ マ ツ	3.12	616			3.12	616							(3.92)	(1,057)	
			1.72	107			1.72	107							11.72	1,417	
		計	4.84	723			4.84	723							(3.92)	(1,057)	
合 計		ス ヒ ノ ギ ア カ マ ツ ク ロ マ ツ	18.66	4,324	1.60	3,800	20.26	8,124	1.32	3,221	3.00	5,714	4.32	8,935	(3.92)	(1,057)	
			2.04	142			2.04	142	0.90	361			0.90	361	11.72	1,417	
			0.10	50			0.10	50	0.10	120			0.10	120			
									0.50	360	0.02	106	0.52	466			
		計	20.80	4,516	1.60	3,800	22.40	8,316	2.82	4,062	3.02	5,820	5.84	9,882	(3.92)	(1,057)	

(注) 1 県産材活用課調べ。

2 特別母樹林の()方は、国有林の指定分内数

(4) 福井県における森林病虫害・獣による森林被害の推移

単位:ha

区 分	H19	H20	H21	H22	H23	H24	H25	H26	H27	H28	H29	H30	R1	R2
松くい虫	761.70	578.76	527.52	332.58	191.70	236.34	332.30	253.30	167.90	107.00	78.00	70.00	54.70	46.20
スギカミキリ														
スギハダニ														
カシノナガキクイムシ	50.70	45.94	87.54	102.92	49.51	8.01	8.16	7.56	4.62	4.66	3.28	5.05	5.24	170.26
アカネトラカミキリ														
スギザイノタマバエ														
ヒノキカワモグリガ														
アカアシミノゾウムシ														
ブナカイガラタマバエ														
マイマイガ														
虫 害 計	812.40	624.70	615.06	435.50	241.21	244.35	340.46	260.86	172.52	111.66	81.28	75.05	59.94	216.46
黒点枝枯病														
その他病害計														
クマ	26.30	16.80	20.14	20.72	53.39	50.88	34.17	27.95	16.40	43.14	26.92	30.71	25.69	36.72
シカ	23.50	39.35	64.07	58.44	42.57	59.31	76.61	65.62	58.90	36.62	47.66	47.15	31.25	29.27
ネズミ														
ウサギ		0.20	1.55		0.01		0.38	0.10						
獣 害 計	49.80	56.35	85.76	79.16	95.96	110.19	111.16	93.67	75.30	79.76	74.58	77.86	56.94	65.99
合 計	862.20	681.05	700.82	514.67	337.18	354.54	451.62	354.53	247.82	191.42	155.86	152.91	116.88	282.45

森づくり課調べ

5 県有林

(1) 県有林面積(既存県有林・旧林業公社林) 森林管理箇所数および面積

(令和3年3月31日現在)

事務所	市町	既存県有林						旧林業公社林		合計			
		県有地県有林		県行造林地		計		箇所数	面積(ha)	箇所数	面積(ha)	全体に対するシェア	
		箇所数	面積(ha)	箇所数	面積(ha)	箇所数	面積(ha)						
福井農林	福井市	1	69.10	13	154.95	14	224.05	37	659.94	51	883.99	5.2%	
	永平寺町			2	55.69	2	55.69	6	114.98	8	170.67	1.0%	
	計	1	69.10	15	210.64	16	279.74	43	774.92	59	1,054.66	6.2%	
坂井農林	坂井市	1	0.10	4	99.14	5	99.24	15	579.73	20	678.97	4.0%	
	あわら市			1	289.12	1	289.12	9	212.48	10	501.60	2.9%	
	計	1	0.10	5	388.26	6	388.36	24	792.21	30	1,180.57	6.9%	
奥越農林	大野市			8	254.32	8	254.32	149	3,690.25	157	3,944.57	23.0%	
	勝山市			8	424.12	8	424.12	70	1,233.96	78	1,658.08	9.7%	
	計			16	678.44	16	678.44	219	4,924.21	235	5,602.65	32.7%	
丹南農林	越前市			7	110.98	7	110.98	38	510.70	45	621.68	3.6%	
	鯖江市							3	55.72	3	55.72	0.3%	
	池田町			1	5.93	1	5.93	50	807.83	51	813.76	4.7%	
	南越前町	2	120.54	2	320.33	4	440.87	58	1,855.85	62	2,296.72	13.4%	
	計	2	120.54	10	437.24	12	557.78	149	3,230.10	161	3,787.88	22.1%	
丹南農林(丹生)	越前町			2	77.18	2	77.18	48	854.22	50	931.40	5.4%	
計			2	77.18	2	77.18	48	854.22	50	931.40	5.4%		
嶺南(二州)	敦賀市							26	527.26	26	527.26	3.1%	
	美浜町							21	324.17	21	324.17	1.9%	
	若狭町(旧三方町)							20	454.14	20	454.14	2.7%	
	計							67	1,305.57	67	1,305.57	7.6%	
嶺南(若狭)	若狭町(旧上中町)			1	32.23	1	32.23	20	381.99	21	414.22	2.4%	
	小浜市	1	192.12	1	8.69	2	200.81	49	1,132.89	51	1,333.70	7.8%	
	高浜町			1	47.38	1	47.38	19	316.76	20	364.14	2.1%	
	おおい町	2	72.61	2	44.81	4	117.42	48	1,040.26	52	1,157.68	6.8%	
	計	3	264.73	5	133.11	8	397.84	136	2,871.90	144	3,269.74	19.1%	
合計			7	454.47	53	1,924.87	60	2,379.34	686	14,753.13	746	17,132.47	100.0%

6 森林組合等

(1) 森林組合の概要

(令和3年7月1日現在)

事務所	組合名	設立登記年月日	郵便番号	所在地	電話番号	組合長名	役員数				組合員所有 森林面積 ha	組合員数 (准組合員含む)	払込済 出資金 千円	作業 班員数 人	事業 年度 月	事業 総収益 千円	事業 総費用 千円	事業 管理費 千円	事業 損益 千円	当期 剰余金 千円	当期末 未処理 剰余金 千円
							理事		監事	職員											
							常勤	非常勤													
福井	福井	平28.10.3	910-0017	福井市文京6-11-13	(0776) 23-4008	吉田 正 継	1	17	3	16	20,677	3,531	157,604	12	4~3	565,057	453,151	104,765	7,141	6,510	36,511
	美山町	昭40.12.1	910-2351	福井市美山町6-25-1	(0776) 90-3331	渡辺 一 夫	5 (3)	12	3	24	10,964	1,207	49,595	29	4~3	728,953	512,314	209,856	6,783	5,126	9,991
坂井	坂井	昭63.3.1	919-0747	あわら市御簾尾15-6	(0776) 74-2120	坂井 幹 夫	1	12	3	12	9,189	1,815	65,275	29	1~12	662,773	434,255	174,945	53,574	39,217	42,787
奥越	九頭竜	平17.1.25	912-0401	大野市吉6-7	(0779) 65-0005	馬 場 功	1	17 (1)	3	22	17,998	4,500	280,711	86	4~3	1,008,843	773,157	201,413	34,274	15,238	19,772
丹南	越前福井	令3.4.14	915-0832	越前市高瀬1-14-23	(0778) 42-8808	関 孝 治	4	18	4	22	41,642	6,590	357,342	38	4~3	777,062	624,230	134,513	18,319	19,406	7,085
	南条郡	平16.10.1	919-0131	南条郡南越前町今庄2-18-1	(0778) 45-0367	谷 崎 信 雄	1 (1)	15	3	9	18,626	1,606	123,626	14	4~3	322,202	253,975	58,638	9,589	9,288	12,219
嶺振	れいなん	平21.12.1	917-0244	小浜市神宮寺5-30	(0770) 56-5600	田 中 昌 文	2 (1)	18	3	18	55,999	8,325	248,643	51	4~3	690,950	517,185	157,268	16,497	13,782	27,041
計							7 組 合				175,095	27,574	1,282,796	259		4,755,840	3,568,267	1,041,398	146,177	108,567	155,406
7組合平均→							2	16	3	18	25,014	3,939	183,257	37		679,406	509,752	148,771	20,882	15,510	22,201

注) 令和2年度決算に係る総会資料による。

(ただし、坂井森林組合は令和2年12月31日、その他は令和3年3月31日現在)

越前福井森林組合について、役員数、組合員所有面積、組合員数、払込済出資金額は「越前福井森林組合の概要」より、それ以外は合併前組合における各数値の合計による。

組合員所有森林面積、作業班員数は令和元年度森林組合統計による。

令和元年度調査時	15	143	31	117	175,217	27,683	1,280,871	274		4,608,355	3,490,278	1,046,069	72,009	59,220	100,323
増 減	0	△ 34	△ 9	6	△ 122	△ 109	1,925	△ 15		147,485	77,989	△ 4,671	74,168	49,347	55,083

(2) 森林組合連合会

令和3年3月31日現在
(令和2年度福井県森林組合連合会事業報告による。)

(1) 組織と出資金

会員数			役員数(人)									出資金			
正	準	計	常勤理事	非常勤理事	監事	計	事務	技術	嘱託	臨時	計	口数(口)	1口の金額(円)	総数(口)	払込済金額(千円)
10	0	10	1	8	2	11	10	2	7	0	19	12,489	10,000	12,489	124,890

(2) 販売事業

区分	木材				乾椎茸	間伐材	合計
	素材	杭木	製品	その他			
数量	11,512m ³	—	—	—	—	45,242m ³	518,511千円
金額	122,732千円	—	—	—	—	395,779千円	

(3) 購買事業

区分	苗木	肥料	種菌	椎茸原木	資材その他	合計
数量	146,157本	1,381袋	8,970個	10,522本		
金額	21,495千円	2,600千円	6,576千円	4,007千円	66,933千円	102,611千円

(4) 利用事業

区分	件数	掛金
保険契約	49件	5,686千円
労災上乘保険	11件	16,487千円

(5) 金融事業

区分	決定額	
	件数	金額
日本政策金融公庫資金	0件	0千円
農林中央金庫資金	0件	0千円
林業近代化資金	長期	0千円
	短期	87,233千円
林業・木材産業改善資金	0件	0千円

(注) 福井県森林組合連合会が各森林組合等への貸出額

(3) 森林組合年齢別作業員構成

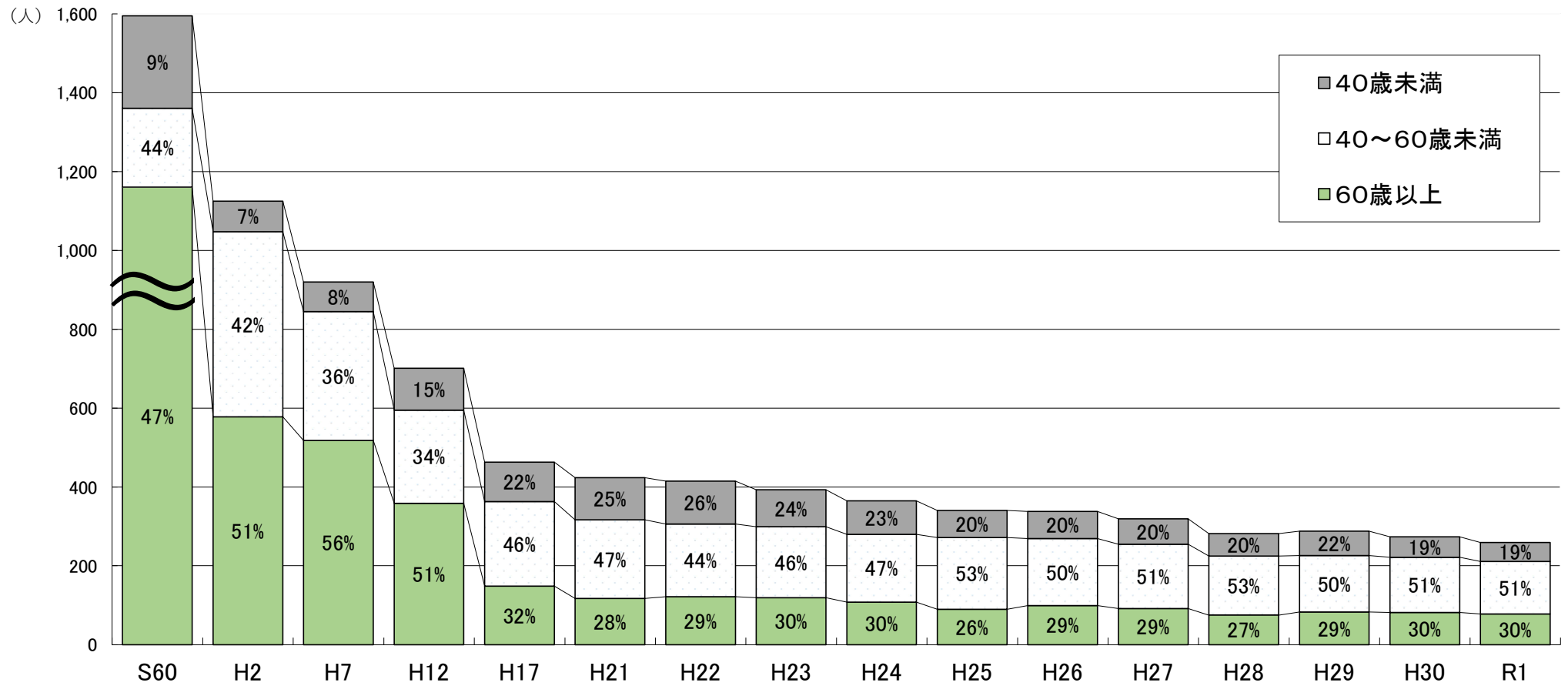

〈森林組合作業員〉

年度	S60	H2	H7	H12	H17	H21	H22	H23	H24	H25	H26	H27	H28	H29	H30	R1
40歳未満	234	77	75	106	100	107	109	94	85	69	69	64	57	62	52	48
40~60歳未満	1,085	470	327	236	214	200	184	180	172	182	170	163	150	143	140	133
60歳以上	1,161	578	518	359	149	117	122	119	108	90	99	92	75	83	82	78
合計	2,480	1,125	920	701	463	424	415	393	365	341	338	319	282	288	274	259

※林野庁 森林組合統計

(4) 森林組合作業員就業日数別構成表

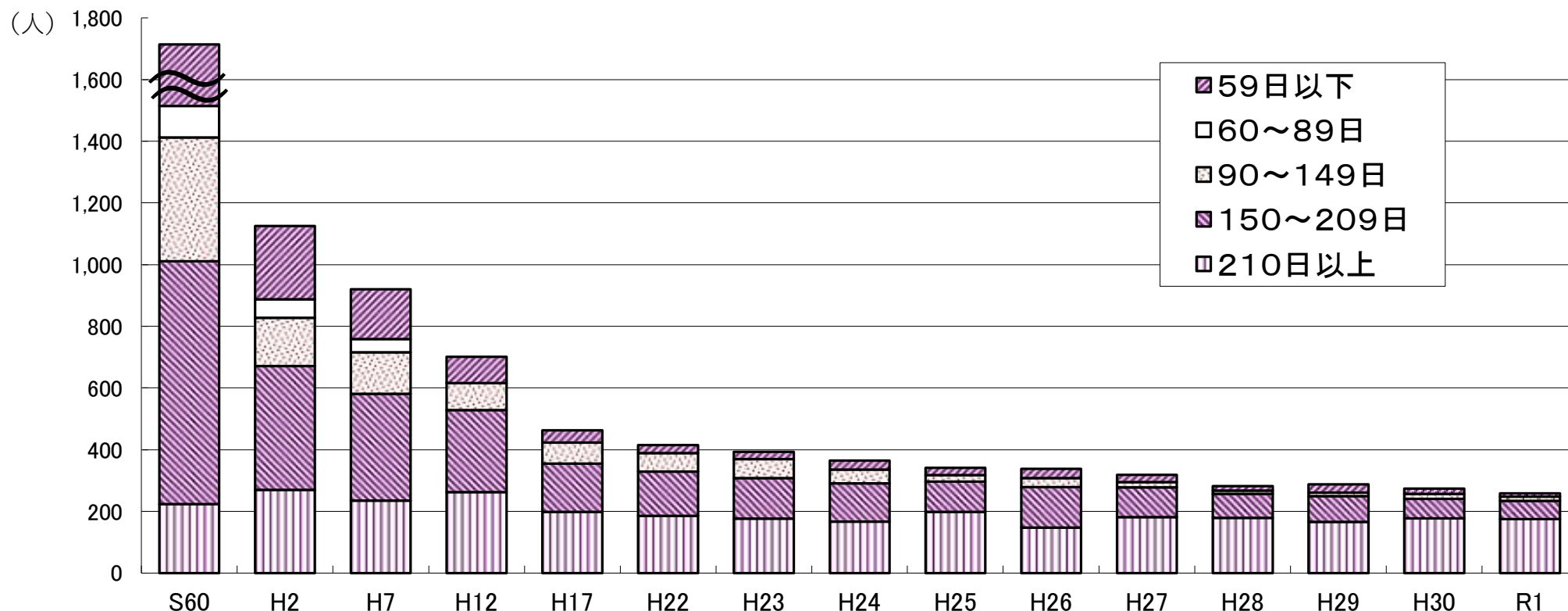

年度	S60	H2	H7	H12	H17	H22	H23	H24	H25	H26	H27	H28	H29	H30	R1
210日以上	224	270	235	263	199	186	177	167	199	148	182	179	166	178	175
150～209日	787	401	346	266	156	143	131	124	98	131	96	78	84	63	59
90～149日	401	157	135												
60～89日	102	60	43	87	68	60	62	45	21	29	17	11	11	16	14
59日以下	966	237	161	85	40	26	23	29	23	30	24	14	27	17	11
合計	2,480	1,125	920	701	463	415	393	365	341	338	319	282	288	274	259

※平成7年度までは、60～89日と90～149日で調査し、平成12年度からは60～149日で調査した。

※林野庁 森林組合統計

7 木材

(1) 木材(用材)需給の推移(福井県)

(単位：千m³)

年次	需 要					供 給			
	総数	製材用	チップ用	合板用	その他用途	総数	国産材		外材
							県産材	他県産材	
S55	841	511	40	290	—	841	198	178	643
S60	643	358	70	215	—	643	184	169	459
H2	595	376	67	152	—	595	169	153	426
H7	417	363	54	0	—	417	153	133	264
H12	272	250	22	x	—	272	117	107	155
H17	162	129	33	—	—	162	102	83	60
H22	119	74	45	—	—	119	101	71	18
H23	128	72	56	—	—	128	109	82	19
H24	147	88	59	—	—	147	126	97	21
H25	141	99	39	—	3	141	125	95	16
H26	144	80	61	—	3	144	129	105	15
H27	164	84	80	—	—	164	154	140	10
H28	165	76	87	—	2	165	156	150	9
H29	163	77	84	—	2	163	154	142	9
H30	176	61	112	—	3	176	165	153	11
R1	180	55	124	—	1	180	172	164	8
R2	185	56	121	—	8	185	180	177	5

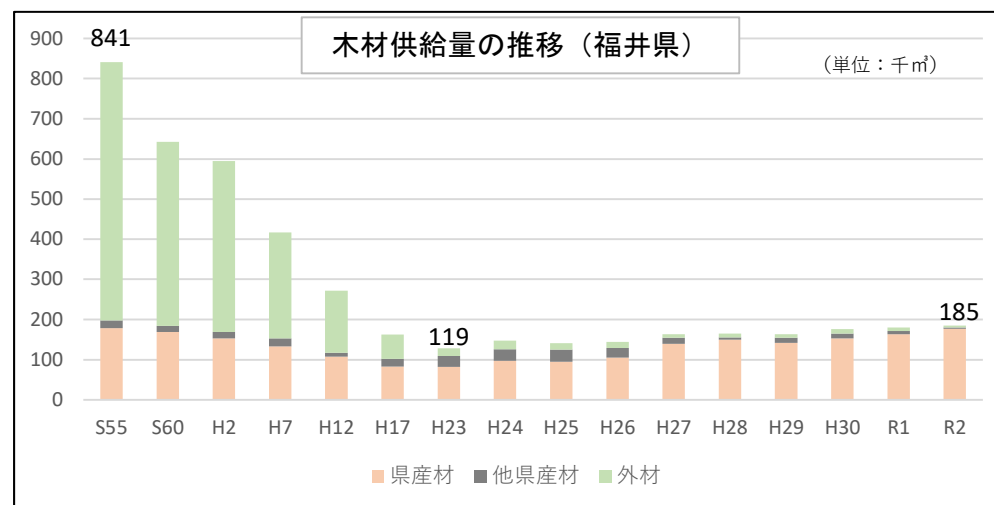
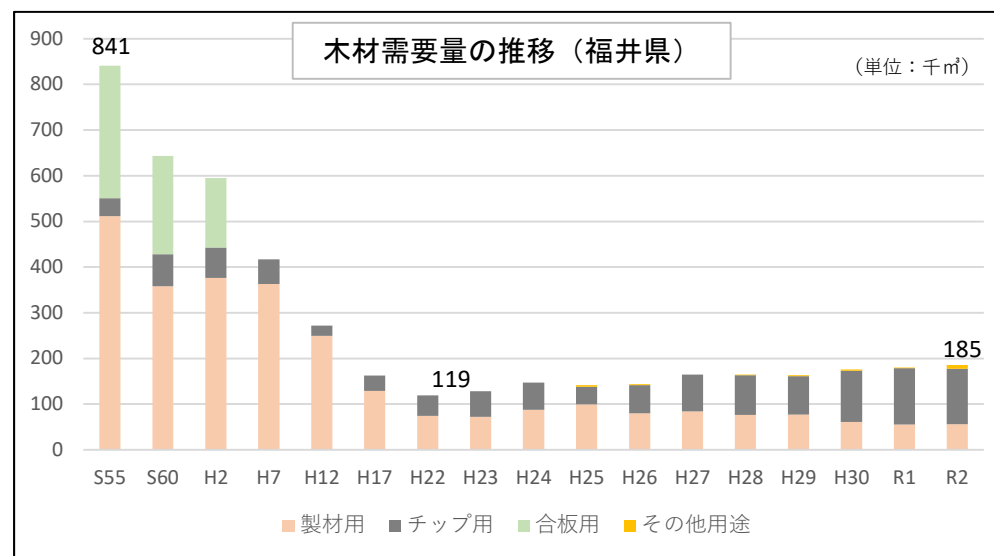

資料：農林水産省統計部「木材需給報告書」
 農林水産省大臣官房統計部令和2年木材統計
 県産材活用課調査

(2) 素材生産量(福井県)

単位：千 m^3

年次	計	製材用	パルプ用	合板用	木材チップ用	その他
S55	257	165	25	—	67	
S60	243	133	37	—	73	
H2	199	122	15	—	62	
H7	151	118	1	—	32	—
H12	118	95	1	—	22	—
H17	90	70	…	3	17	…
H23	99	57	…	5	37	…
H24	125	70	…	6	49	…
H25	116	61	…	9	37	9
H26	136	55	…	9	61	11
H27	168	67	…	14	78	9
H28	178	67	…	22	86	3
H29	175	64	…	24	80	7
H30	190	46	…	27	108	9
R1	208	46	…	36	121	5
R2	225	56	…	35	120	14

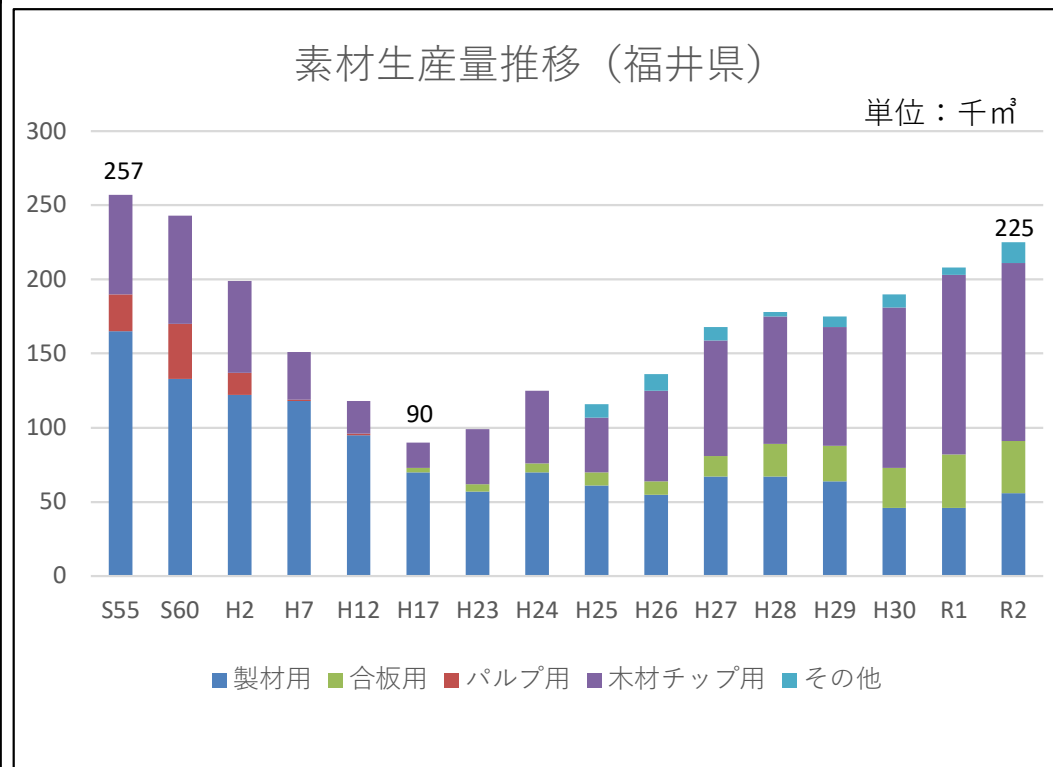

県産材活用課調べ

(3) 木材産業の概要(福井県)

単位：人、千㎡

年次	製材業			合板製造業				木材チップ製造業		
	事務所数	従業員数	生産量	事業所数	従業員数	生産量	素材入荷量	事業所数	従業員数	生産量
S55	405	2480	316	2	779	11079	290	0	0	0
S60	378	2168	253	2	310	10165	215	51	129	191
H2	346	1918	255	2	207	9093	152	41	79	136
H7	325	1699	236	1	45	*	*	35	68	108
H12	286	1327	162	0	0	0	0	26	50	210
H17	238	850	99	0	0	0	0	24	115	148
H23	154	415	44	0	0	0	0	10	21	33
H24	152	400	65	0	0	0	0	13	32	42
H25	140	387	62	0	0	0	0	11	33	42
H26	139	397	53	0	0	0	0	12	41	49
H27	136	518	52	0	0	0	0	16	32	46
H28	126	342	38	0	0	0	0	14	43	35
H29	122	*	37	0	0	0	0	15	*	36
H30	116	*	36	0	0	0	0	14	*	33
R1	113	*	32	0	0	0	0	17	*	42
R2	108	*	30	0	0	0	0	15	*	35

資料：農林水産省統計部「木材需給報告書」、農林水産省大臣官房統計部「令和元年木材統計」、県産材活用課調査

注1 従業員は平成13年次より製材、合板を兼業しているものを含む。

注2 H16年次より木材チップ製造業の生産量の単位は千tとなる

注3 *は表示不可（H29年から木材需給報告書における従業員数の調査・公表が廃止されたため）

(4) 素材入荷量

●製材用素材の材種別入荷量(福井県)

単位：千³m

年次	合計	国産材			外材						国産材再掲	
		計	針葉樹	広葉樹	計	南洋材	米材	北洋材	ニュージー	その他	自県材	他県材
S55	511	161	151	10	350	34	164	147	2	3	141	20
S60	358	124	118	6	234	16	151	66	0	1	111	13
H2	376	119	113	6	257	8	188	59	2	0	104	15
H7	363	124	119	5	239	5	156	74	3	1	105	19
H12	250	96	95	1	154	4	94	53	3	0	87	9
H17	129	77	76	1	52	1	46	5	0	0	67	10
H22	74	56	56	0	18	0	18	0	-	0	52	4
H23	72	53	52	1	19	0	19	0	-	0	47	6
H24	88	67	66	1	21	-	21	0	-	0	55	12
H25	99	83	x	x	16	x	15	x	-	0	52	31
H26	78	63	x	x	15	x	x	x	-	-	43	20
H27	84	74	x	x	10	x	x	x	-	-	60	13
H28	60	51	x	x	9	x	x	0	-	-	45	6
H29	60	52	x	x	8	0	8	0	-	-	x	x
H30	x	x	x	x	x	0	11	x	-	-	x	x
R1	53	45	45	0	8	x	x	-	-	0	72	6
R2	55	50	50	0	5	x	x	-	-	-	x	x

注：表中に用いた記号は、次のとおりである
「0」：単位に満たないもの(例：0.4千³m→0千³m)
「-」：事実のないもの
「x」：個人又は法人その他の団体に関する秘密を保護するため、統計数値を公表しないもの

(5) 木材価格の動向

単位：価格=m³当り円、指数：2年=100

区分	素材(福井県)								製材品							
	スギ小丸太		スギ中丸太		マツ中丸太		ヒノキ中丸太		スギ(福井県)				ヒノキ(全国)		針葉樹合板(全国)	
	径 10~14cm 長 4.0m		径 24~28cm 長 4.0m		径 24~28cm 長 4.0m		径 18~24cm 長 4.0m		板(1等) 厚1.4cm,長4.0m 幅18~30cm		正角(1等) 10.5角,12.0角 長 3.0m		正角(1等) 10.5角 長 3.0m		1枚当り 厚1.2cm,長1.82m 幅91cm	
	価格	指数	価格	指数	価格	指数	価格	指数	価格	指数	価格	指数	価格	指数	価格	指数
H2	13,700	100	25,800	100	22,200	100	57,400	100	50,200	100	52,100	100	120,200	100	0	0
H7	13,500	99	23,400	90	22,300	100	43,600	76	48,200	96	48,800	94	104,300	87	0	0
H12	10,500	77	18,000	70	21,500	97	32,000	56	46,000	92	40,500	78	75,700	63	930	98
H17	8,800	64	16,500	64	17,000	77	19,500	34	46,200	92	39,300	75	80,200	67	960	101
H22	8,200	60	12,200	47	14,900	67	19,000	33	45,200	90	36,600	70	64,900	54	910	96
H23	8,200	60	11,700	45	14,300	64	16,900	29	46,000	92	36,600	70	66,600	55	1,130	119
H24	6,500	47	10,000	39	9,600	43	13,100	23	46,000	92	36,600	70	64,600	54	1,060	112
H25	6,900	50	10,800	42	9,600	43	13,400	23	46,000	92	38,300	74	73,000	61	1,140	120
H26	7,800	57	12,100	47	8,500	38	15,800	28	46,000	92	41,700	80	82,600	69	1,220	128
H27	6,900	50	11,300	44	7,800	35	12,500	22	46,000	92	44,100	85	78,600	65	1,090	115
H28	6,800	50	10,500	41	7,400	33	11,200	20	40,200	80	44,800	86	79,200	66	1,190	125
H29	7,000	51	11,200	43	7,700	35	11,800	21	39,000	78	44,750	86	80,275	67	1,271	134
H30	7,900	58	10,700	41	6,700	30	11,700	20	39,000	78	44,750	86	76,583	64	1,287	135
R1	7,900	58	9,600	37	6,200	28	11,600	20	39,000	78	44,750	86	76,883	64	1,294	136
R2	7,400	54	8,800	34	6,000	27	10,000	17	39,000	78	44,700	86	77,600	65	1,250	132

資料：県産材活用課業務資料、農林水産省大臣官房統計部「木材需給報告書」

素材価格の推移(福井県)

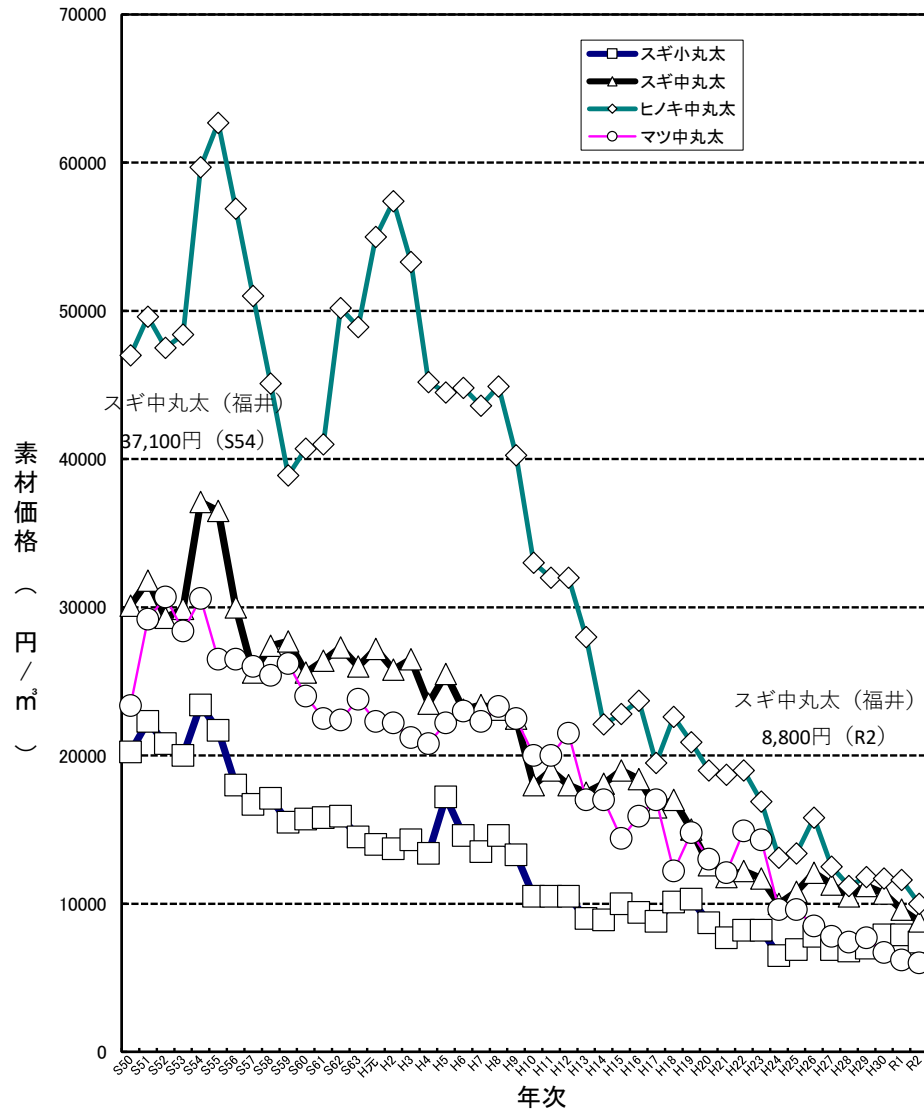

製品価格の推移

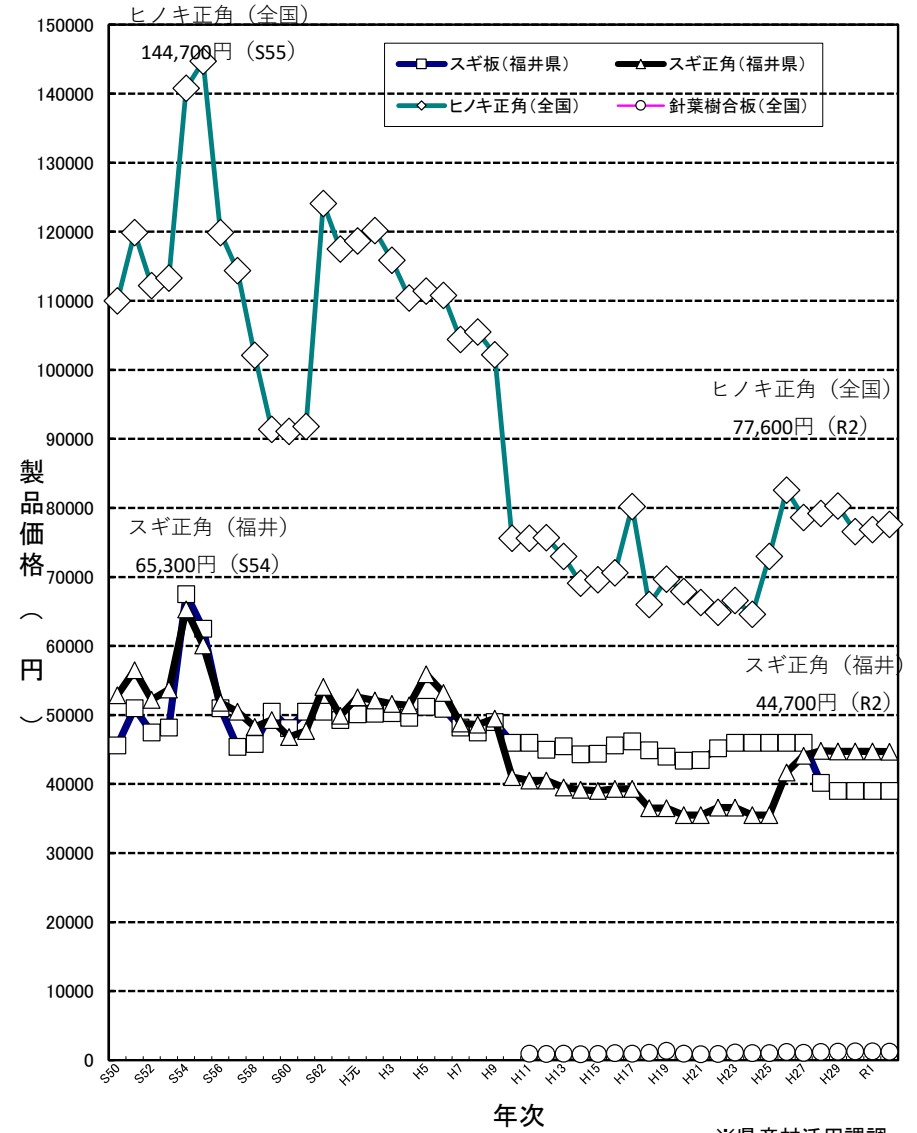

(6) 木材市場(福井県)

単位：m³

年度	福井県木材市売(協)		嶺北木材林産(協)		福井県森林組合連合会		若狭木材流通センター		(株)名田庄ウッドセンター		閉鎖した市場								合計	
	素材	製品	素材	製品	素材	製品	素材	製品	素材	製品	武生木材市売(協)		敦賀木材事業(協)		福井県特殊木材販売(協)		小浜林産工業(協)		素材	製品
											素材	製品	素材	製品	素材	製品	素材	製品		
H10	27,243	15,488	15,937	11,919	7,308	1,180	7,471	500	4,682	0	5,150	2,980	0	0	3,304	4,752	0	0	71,095	36,819
H11	30,038	16,006	19,166	12,728	8,874	0	7,623	400	4,445	0	5,180	3,150	0	0	2,898	5,261	0	0	78,224	37,545
H12	30,350	14,581	16,775	11,981	6,698	0	8,121	320	4,797	0	9,000	5,000	0	0	2,832	5,393	0	0	78,573	37,275
H13	28,512	12,128	16,998	10,178	7,080	0	7,172	316	3,774	0	5,800	2,300	0	0	2,265	4,922	0	0	71,601	29,844
H14	26,014	12,400	13,332	9,554	6,599	0	6,850	218	3,344	0	4,200	2,100	0	0	2,157	5,361	0	0	62,496	29,633
H15	28,032	11,870	13,425	9,766	8,566	0	5,878	200	3,829	0	3,200	1,800	0	0	2,471	4,951	0	0	65,401	28,587
H16	27,300	12,200	13,759	10,374	8,845	143	6,340	193	3,653	0	2,800	0	0	0	2,246	5,290	0	0	64,943	28,200
H17	25,880	11,560	10,734	9,624	7,299	(8231)	5,840	80	3,212	0	0	0	0	0	1,835	4,257	0	0	54,800	17,290
H18	31,200	11,550	13,252	9,836	8,158	820	6,500	50	4,089	0	0	0	0	0	1,387	4,225	0	0	64,586	26,481
H19	30,050	8,580	9,758	9,289	11,955	3,851	10,400	0	4,530	0	0	0	0	0	1,218	3,425	0	0	67,911	25,145
H20	28,200	7,240	0	8,159	22,216	0	9,190	0	5,153	0	0	0	0	0	1,018	3,269	0	0	65,777	18,668
H21	27,420	6,110	0	6,554	18,692	0	9,625	0	5,316	0	0	0	0	0	887	2,901	0	0	61,940	15,565
H22	26,860	5,570	0	7,063	18,107	0	8,550	0	4,939	0	0	0	0	0	1,347	2,506	0	0	59,803	15,139
H23	27,240	5,630	0	7,130	22,075	0	10,780	0	5,856	0	0	0	0	0	963	2,641	0	0	66,914	15,401
H24	26,750	4,269	0	7,131	21,500	0	12,030	0	8,096	0	0	0	0	0	1,078	2,247	0	0	69,454	13,647
H25	26,350	4,270	0	16,923	18,637	0	12,050	0	6,457	0	0	0	0	0	1,209	2,892	0	0	64,703	24,085
H26	25,370	4,290	0	16,674	16,775	0	12,940	0	6,453	0	0	0	0	0	673	975	0	0	62,211	21,939
H27	24,820	4,820	0	17,143	16,339	0	13,130	0	7,971	0	0	0	0	0	262	1,419	0	0	62,522	23,382
H28	22,190	4,674	0	17,674	15,514	0	10,415	0	5,923	0	0	0	0	0	0	0	0	0	54,042	22,348
H29	24,950	4,185	0	18,184	12,185	0	11,283	0	4,477	0	0	0	0	0	0	0	0	0	52,895	22,369
H30	28,510	3,754	0	17,300	11,680	0	11,264	0	4,677	0	0	0	0	0	0	0	0	0	56,131	21,054
R1	29,353	3,379	0	13,329	10,135	0	12,307	0	3,896	0	0	0	0	0	0	0	0	0	55,691	16,708
R2	25,820	2,325	0	11,623	14,254	0	9,377	0	2,812	0	0	0	0	0	0	0	0	0	52,263	13,948

※(株)名田庄ウッドセンターは平成8年5月1日に発足。(前身は名田庄木材(協))

県産材活用課業務資料

※()内数値の単位は本。

8 技術指導

● 林業関係の資格認定者数

令和3年3月末現在

指導林業士	青年林業士	フォレストサポーター	森林総合監理士	うち福井県在住の者
74	29	120	44	14

※森づくり課集計

※森林総合監理士数は、活動地域に福井県が含まれている者の数

● 林業機械普及台数の推移

令和3年3月末現在

年 度 機械機種名	11	12	13	14	15	16	17	18	19	20	21	22	23	24	25	26	27	28	29	30	1	全国 (30)	1県当り 平均
集材機	191	186	183	164	133	130	128	129	112	112	103	110	77	87	87	69	59	58	59	51	56	—	—
チェーンソー	6,909	6,888	6,897	6,897	6,257	5,712	4,814	5,664	3,573	3,624	3,500	3,464	3,469	3,454	3,458	3,424	3,419	3,401	3,144	3,081	3,026	—	—
刈払機	10,812	10,364	10,391	9,990	7,722	6,941	6,071	6,445	3,628	3,743	3,742	3,673	3,655	3,640	3,669	3,621	3,616	3,597	3,226	3,175	3,146	—	—
トラクター（集材用）	9	9	9	9	6	5	10	11	12	12	10	10	8	9	8	5	5	4	1	1	2	—	—
モノレール	19	15	8	8	6	6	4	4	0	0	0	0	0	0	0	0	0	0	0	0	0	—	—
林内作業車	69	63	56	52	53	51	50	50	40	42	35	35	29	31	31	32	32	31	23	27	25	—	—
グラップルソー	4	4	4	4	6	3	3	9	3	3	4	4	4	5	5	2	3	3	5	4	4	684	15
プロセッサ	2	3	3	3	5	6	7	8	7	9	9	9	11	12	13	12	11	12	14	18	21	2,070	44
フォワーダ	1	1	2	3	5	5	5	9	14	13	14	16	19	19	22	21	26	28	29	38	40	2,690	57
スイングヤーダ	3	4	5	6	8	9	9	9	11	12	13	13	13	13	12	12	11	13	14	12	15	1,042	22
ハーベスタ								1	4	6	6	6	7	6	8	9	8	8	14	16	16	1,850	39
その他高性能					1	1	1	1	2	2	2	2	2	2	1	0	1	1	1	1	1	1,574	33

※一日以上稼動した機械のみ掲載

※森づくり課（林業機械の保有状況調査）調べ

9 森林資源の活用

(1) 福井県における主要特用林産物別生産量・生産者数の推移

年次	きのこ類 (t・戸)																			燃料						木酢液		竹酢液					
	乾しいたけ		生しいたけ						なめこ		えのきたけ		ひらたけ		まいたけ		エリンギ		マッシュルーム		まつたけ		木炭		竹炭		粉炭		生産量 (%)	生産者数 (人)	生産量 (%)	生産者数 (人)	
			原木栽培		菌床栽培		計																生産量 (t)	生産者数 (人)	生産量 (t)	生産者数 (人)	生産量 (t)	生産者数 (人)					生産量 (t)
	生産量	生産者数	生産量	生産者数	生産量	生産者数	生産量	生産者数	生産量	生産者数	生産量	生産者数	生産量	生産者数	生産量	生産者数	生産量	生産者数	生産量	生産者数	生産量	生産者数											
55年	65.3	225	409.6	1,288			409.6	1,288	103.8	160	334.5	32	30.5	48							4.1		702										
56年	55.1	230	369.8	1,065			369.8	1,065	73.4	224	371.1	26	70.7	56							2.8	316	405										
57年	51.7	234	380.3	1,067			380.3	1,067	63.2	134	361.0	25	80.4	41							1.6	280	216										
58年	61.0	209	360.9	1,027			360.9	1,027	111.9	94	380.4	19	103.5	31							2.4	295	221										
59年	67.3	174	413.1	1,072			413.1	1,072	204.0	64	426.3	16	82.7	35							0.3	295	119										
60年	57.9	190	536.8	1,101			536.8	1,101	221.6	71	463.5	19	102.6	32							1.8	194	197										
61年	56.3	164	363.3	773			363.3	773	215.8	24	472.1	12	139.0	8							0.5	10	179										
62年	58.5	187	472.8	651			472.8	651	205.5	24	392.5	12	217.8	8	2.7	1			72.0	1.1	186	182											
63年	57.7	178	554.6	637			554.6	637	214.1	121	392.0	16	180.5	7	29.8	1			69.0	1.1	165	185											
元年	35.5	165	571.7	537			571.7	537	215.4	86	377.4	-	252.7	12	32.0	1			82.0	1.2	93	160											
2年	33.6	147	561.9	560			561.9	560	212.1	78	362.4	17	200.4	7	38.5	1			84.6	0.2	200	174											
3年	31.2	107	518.5	-			518.5	-	204.2	34	417.4	15	229.7	9	48.0	1			81.3	1.0	300	193											
4年	32.3	49	512.4	486			512.4	486	214.9	34	439.4	13	193.8	12	43.0	1			76.8	1.0	250	231											
5年	28.3	31	349.1	406	152.5	38	501.6	444	200.2	18	432.4	13	170.4	9	33.8	1			77.5	1.4	300	202	55			452	1						
6年	25.8	40	320.3	378	253.5	42	573.8	420	163.5	17	464.8	12	155.6	6	53.2	1			63.4	0.4	240	207	49			690	11						
7年	23.4	48	191.2	166	258.6	40	449.8	206	161.4	32	422.3	11	158.0	11	42.9	1			57.3	0.3	102	183	32			346	2	28,800	12	4,500	3		
8年	20.2	44	165.9	178	259.8	38	425.7	216	146.3	27	487.5	11	134.6	7	51.3	1			52.8	0.5	102	162	39			407	2	67,010	19	6,240	5		
9年	14.4	44	172.2	141	278.5	45	450.7	186	122.2	19	490.8	9	139.3	5	40.6	1			111.9	0.8	105	149	32	49	10	379	5	60,730	22	9,652	9		
10年	15.4	44	175.6	71	268.7	45	444.3	116	147.6	4	456.5	8	111.0	4	43.4	1			121.1	0.8	100	147	35	51	15	378	6	64,450	15	10,720	14		
11年	9.9	24	144.8	82	298.3	35	443.1	117	147.0	6	372.6	6	107.4	4	42.0	1			121.1	0.7	80	130	33	55	23	440	9	60,890	22	10,810	16		
12年	9.7	25	138.6	65	281.9	41	420.5	106	159.9	6	401.6	6	87.1	4	47.3	2			143.4	0.6	-	126	33	56	24	518	10	61,070	40	11,970	34		
13年	8.2	25	121.9	66	284.2	39	406.1	105	123.8	7	375.0	7	53.9	4	73.3	2			128.5	0.6	65	99	54	52	33	492	29	65,130	45	10,210	32		
14年	7.3	22	102.7	114	265.5	37	368.2	151	122.2	7	384.1	5	57.9	7	59.1	2			135.0	0.5	41	102	44	52	31	361	33	64,262	43	9,990	28		
15年	5.9	17	68.2	85	315.6	37	383.8	122	117.8	5	445.4	5	60.2	25	96.5	2	2.2		130.6	0.4	36	84	44	41	27	361	7	64,060	42	8,470	27		
16年	6.0	13	63.1	28	263.2	36	326.3	64	108.0	4	433.0	4	77.9	25	110.8	2			125.5	0.0		97	42	33	27	443	7	70,990	42	5,720	27		
17年	4.6	13	42.3	23	289.7	36	332.0	59	105.2	3	426.4	4	85.3	3	87.3	2	10.0	1	128.4	0.0		88	23	46	8	308	15	26,846	22	12,902	6		
18年	2.5	11	44.8	15	257.6	35	302.4	50	91.1	4	417.1	3	78.4	3	74.6	2	1.7	2	108.9	0.0	2	86	23	29	7	336	6	24,942	16	15,391	5		
19年	1.9	6	46.8	14	289.1	34	335.9	48	87.3	4	407.5	3	73.3	4	97.4	2	0.7	1				76	46	39	11	271	13	20,091	15	19,080	11		
20年	1.8	6	38.3	15	282.5	31	320.8	46	90.9	6	373.4	3	71.7	3	86.3	2	1.0	2				61	23	37	13	366	11	12,235	21	9,850	13		
21年	1.5	3	37.1	14	283.7	28	320.8	42	28.6	6	373.6	3	60.1	3	90.8	2	0.8	2				60	22	22	7	228	7	5,149	14	20,660	6		
22年	1.7	4	36.6	12	293.8	32	330.4	44	36.2	5	364.9	3	26.1	2	108.9	2	0.9	2				45	24	22	8	343	6	7,149	12	6,450	6		
23年	2.1	6	36.7	13	314.5	35	351.2	48	36.1	4	294.5	3	23.8	2	104.4	2	2.1	2				44	24	23	8	235	7	3,806	12	7,950	7		
24年	2.3	9	37.3	16	219.9	33	257.2	49	36.1	3	360.3	3	22.4	2	104.0	2	2.6	5				44	24	3	5	386	8	3,415	13	6,400	4		
25年	2.7	7	34.8	18	210.7	32	245.5	50	30.1	5	401.9	3	15.0	2	101.9	3	2.1	2				45	23	3	6	361	8	2,913	12	6,520	5		
26年	2.7	8	32.3	18	205.3	29	237.6	47	32.1	5	452.5	3	12.2	2	105.2	3	2.1	2				36	23	2	3	387	4	2,772	7	920	2		
27年	3.4	8	31.2	24	228.9	27	260.0	51	32.1	4	443.7	3	12.4	3	104.6	3	2.1	3				40	24	5	4	402	4	2,926	8	1,720	3		
28年	3.6	7	25.7	23	188.1	27	213.8	50	29.1	5	340.5	3	14.8	3	111.7	2	2.4	3				30	24	1	3	292	11	4,281	6	750	2		
29年	3.4	7	21.4	26	194.2	26	215.6	52	29.0	6	299.3	3	11.6	4	130.1	3	2.4	3				28	21	1	3	113	10	1,054	6	750	2		
30年	2.4	7	21.4	26	192.7	25	214.6	51	29.0	5	296.0	3	10.4	2	127.8	3	2.1	3				25	21	1	2	113	13	1,200	6	600	1		
元年	1.8	9	19.6	27	182.1	25	201.7	52	29.1	5	150.3	3	10.0	3	140.5	2	2.1	3				26	18	1	1	108	15	586	3	300	1		
2年	2.1	15	17.2	30	194.8	21	212.0	51	23.6	8	114.5	3	9.2	4	130.3	4	2.3	3				19	17	1	1	2	4	570	2	400	1		

※生産者数については延べ人数を記載
 ※乾しいたけの生産量については、菌床および原木の生産量の合計
 ※森づくり課(特用林産物生産統計調査)調べ

10 林道

(1) 林内路網現況延長(令和2年3月31日現在)

管内	市町村名	自動車道			軽車道		林道計				
		延長	路線数	m/ha	延長	路線数	延長	路線数	m/ha	舗装	舗装率
福井	福井市	351,527	194	11.0	46,556	65	398,083	259	12.5	173,650	43.6%
	永平寺町	73,823	44	10.8	19,124	28	92,947	72	13.6	55,004	59.2%
	計	425,350	238	11.0	65,680	93	491,030	331	12.7	228,654	46.6%
坂井	あわら市	41,005	21	9.3	22,961	22	63,966	43	14.5	14,656	22.9%
	坂井市	45,721	16	6.2	9,809	12	55,530	28	7.6	16,493	29.7%
	計	86,726	37	7.4	32,770	34	119,496	71	10.2	31,149	26.1%
奥越	大野市	235,420	84	4.3	4,054	4	239,474	88	4.3	120,506	50.3%
	勝山市	134,620	43	7.4	8,664	7	143,284	50	7.9	79,316	55.4%
	計	370,040	127	5.0	12,718	11	382,758	138	5.2	199,822	52.2%
南越	越前市	108,975	92	7.7	39,015	80	147,990	172	10.5	46,721	31.6%
	鯖江市	46,702	24	14.9	7,399	15	54,101	39	17.3	36,416	67.3%
	池田町	109,862	63	7.1	17,918	27	127,780	90	8.2	51,284	40.1%
	南越前町	147,469	69	5.9	40,050	39	187,519	108	7.5	83,386	44.5%
	計	413,008	248	7.1	104,382	161	517,390	409	9.0	217,807	42.1%
丹生	越前町	114,818	70	10.1	13,235	17	128,053	87	11.3	69,126	54.0%
	計	114,818	70	10.1	13,235	17	128,053	87	11.3	69,126	54.0%
二州	敦賀市	47,591	43	3.2	22,593	21	70,184	64	4.6	32,203	45.9%
	美浜町	30,952	18	2.5	14,302	19	45,254	37	3.6	13,537	29.9%
	計	78,543	61	2.8	36,895	40	115,438	101	4.2	45,740	39.6%
嶺南	小浜市	82,653	47	4.5	37,300	43	119,953	90	6.5	31,251	26.1%
	おおい町	105,915	51	6.1	14,541	19	120,456	70	7.0	54,828	45.5%
	高浜町	29,916	36	5.6	13,344	14	43,260	50	8.1	23,438	54.2%
	若狭町	43,802	33	3.8	36,038	38	79,840	71	7.0	13,274	16.6%
	計	262,286	167	5.0	101,223	114	363,509	281	6.9	122,791	33.8%
県計		1,750,771	948	6.4	366,903	470	2,117,674	1,418	7.8	915,089	43.2%

※森づくり課森林保全G調べ

(2) 令和2年度民有林林道事業実績

① 林道開設事業

単位：(延長：m、事業費：千円)

年度	区分	総数	一般	林構	山振	県単	自力	その他
28	路線数	14	14	—	—	—	—	—
	延長	3,650	3,650	—	—	—	—	—
	事業費	868,873	868,873	—	—	—	—	—
29	路線数	12	11	—	—	1	—	—
	延長	2,627	2,605	—	—	22	—	—
	事業費	756,698	751,108	—	—	5,590	—	—
30	路線数	14	12	—	—	2	—	—
	延長	3,657	3,366	—	—	291	—	—
	事業費	674,032	669,602	—	—	4,430	—	—
R1	路線数	13	13	—	—	—	—	—
	延長	3,976	3,976	—	—	—	—	—
	事業費	634,493	634,493	—	—	—	—	—
R2	路線数	15	15	—	—	—	—	—
	延長	4,013	4,013	—	—	—	—	—
	事業費	697,500	697,500	—	—	—	—	—

※「一般」には、新設および改築、国庫補助および交付金を含む。

※事業費は、前年度からの繰越分を含み、翌年度への繰越分は含まない。

② 林道改良事業

単位：(事業費：千円)

年度	区分	総数	一般	県単	融資	自力	その他
28	箇所数	35	5	30	—	—	—
	事業費	191,281	80,521	110,760	—	—	—
29	箇所数	38	6	32	—	—	—
	事業費	253,545	127,544	126,001	—	—	—
30	箇所数	26	6	20	—	—	—
	事業費	172,969	92,980	79,989	—	—	—
R1	箇所数	27	6	21	—	—	—
	事業費	205,743	110,812	94,931	—	—	—
R2	箇所数	35	8	27	—	—	—
	事業費	264,012	138,733	125,279	—	—	—

※「一般」には、国庫補助および交付金を含む。

※事業費は、前年度からの繰越分を含み、翌年度への繰越分は含まない。

③ 林道舗装事業

単位：(延長：m、事業費：千円)

年度	区分	総数	一般	県単	融資	自力	その他
28	路線数	18	1	17	—	—	—
	延長	4,560	399	4,161	—	—	—
	事業費	81,045	7,688	73,357	—	—	—
29	路線数	13	2	11	—	—	—
	延長	3,062	494	2,568	—	—	—
	事業費	67,010	12,134	54,876	—	—	—
30	路線数	18	2	16	—	—	—
	延長	5,518	1,579	3,939	—	—	—
	事業費	107,975	25,601	82,374	—	—	—
R1	路線数	14	2	12	—	—	—
	延長	3,933	1,267	2,666	—	—	—
	事業費	93,952	21,876	72,076	—	—	—
R2	路線数	13	1	12	—	—	—
	延長	4,757	1,141	3,616	—	—	—
	事業費	98,724	19,826	78,898	—	—	—

※「一般」には、国庫補助および交付金を含む。

※事業費は、前年度からの繰越分を含み、翌年度への繰越分は含まない。

④ 林道災害復旧事業

単位(延長：m、事業費：千円)

年度	区分	総数	国庫補助	県単
28	箇所数	15	2	13
	延長	450	147	303
	事業費	93,185	33,242	59,943
29	箇所数	21	0	21
	延長	617	0	617
	事業費	204,355	114,400	89,955
30	箇所数	90	65	25
	延長	3,429	2,010	1,419
	事業費	418,114	322,785	95,329
R1	箇所数	40	17	23
	延長	1,539	718	821
	事業費	239,382	127,711	111,671
R2	箇所数	18	3	15
	延長	623	85	538
	事業費	103,902	11,787	92,115

※事業費は、前年度からの繰越分を含み、翌年度への繰越分は含まない。

※森づくり課森林保全G調べ。

11 治山

(1) 治山事業実績

単位：ha、千円

事業名	平成28年度			平成29年度			平成30年度			令和元年度			令和2年度			計		
	箇所	面積	工事費	箇所	面積	工事費	箇所	面積	工事費	箇所	面積	工事費	箇所	面積	工事費	箇所	面積	工事費
山地治山	21	3.77	884,753	37	4.12	1,248,965	30	2.21	999,014	31	3.83	1,226,000	29	1.96	1,153,000	148	15.89	5,511,732
復旧治山	17	3.54	791,753	24	3.50	926,765	18	1.15	676,900	20	2.68	888,000	18	1.19	807,660	97	12.06	4,091,078
緊急総合治山							1	0.27	50,000	1	0.10	24,500				2	0.37	74,500
緊急予防治山	4	0.23	93,000	13	0.62	322,200	11	0.79	272,114	10	1.05	313,500	10	0.70	313,340	48	3.39	1,314,154
緊急機能強化・老朽化対策													1	0.07	32,000	1	0.07	32,000
山地災害総合減災対策治山																		
保安林整備	20	184.13	95,000	16	152.56	70,800	14	128.37	74,686	14	102.89	63,400	12	69.38	40,500	76	637.33	344,386
保安林改良	6	15.46	22,400	3	3.84	15,000	2	1.45	18,586	2	1.75	15,400	1	0.33	2,400	14	22.83	73,786
特定保安林整備緊急治山																		
保安林改良(複層林)																		
保育	14	168.67	72,600	13	148.72	55,800	12	126.92	56,100	12	101.14	48,000	11	69.05	38,100	62	614.50	270,600
保安林管理道整備																		
水土保全治山	16	0.18	430,053	13	0.29	391,340	15	1.23	420,910	16	2.79	502,524	25	3.03	948,568	85	7.52	2,693,395
予防治山	16	0.18	430,053	13	0.29	391,340	9	0.54	259,770	10	0.93	342,660	19	1.16	671,680	67	3.10	2,095,503
地域防災対策総合治山																		
機能強化・老朽化対策							6	0.69	161,140	6	1.86	159,864	6	1.87	276,888	18	4.42	597,892
水源地域整備	2	2.20	90,538	2	1.00	90,996	2	0.97	95,920	1	1.50	51,113	0	0.00	0	7	5.67	328,567
水源流域広域保全(水源地域)																		
水源流域地域保全(集落水源)																		
水源流域地域保全(森林水環境)																		
奥地保安林保全緊急対策	2	2.20	90,538	2	1.00	90,996	2	0.97	95,920	1	1.50	51,113				7	5.67	328,567
水源の里保全緊急整備																		
防災林造成	1	0.23	16,000	1	0.27	30,000	1	0.10	22,000	1	0.26	30,000	2	0.48	35,000	6	1.34	133,000
なだれ防止林造成																		
保安林緊急改良	1	0.23	16,000	1	0.27	30,000	1	0.10	22,000	1	0.26	30,000	2	0.48	35,000	6	1.34	133,000
共生保安林整備	0	0.00	0	0	0.00	0	0	0.00	0	0	0.00	0	0	0.00	0	0	0.00	0
生活環境林保全整備																		
環境防災林整備																		
海岸防災林造成																		
治山激甚災害対策特別緊急																		
小計	60	190.51	1,516,344	69	158.24	1,832,101	62	132.88	1,612,530	63	111.27	1,873,037	68	74.85	2,177,068	322	667.75	9,011,080
地すべり防止	0	0.00	0	0	0.00	0	0	0.00	0	0	0.00	0	0	0.00	0	0	0.00	0
溪流																		
地すべり防止施設修繕																		
通常分計	60	190.51	1,516,344	69	158.24	1,832,101	62	132.88	1,612,530	63	111.27	1,873,037	68	74.85	2,177,068	322	667.75	9,011,080
災害関連事業				1	0.70	91,497	3	0.59	274,860							4	1.29	366,357
林地荒廃防止施設災害復旧	2	0.00	21,650	0	0.00	0	1	0.27	34,386	1	0.03	1,475	1	0.03	1,210	5	0.33	58,721
当年災	1		19,601				1	0.27	34,386							2	0.27	53,987
前年災	1		2,049							1	0.03	1,475	1	0.03	1,210	3	0.06	4,734
国庫合計	62	190.51	1,537,994	70	158.94	1,923,598	66	133.74	1,921,776	64	111.30	1,874,512	69	74.88	2,178,278	331	669.37	9,436,158
県単	24	0.00	48,819	22	0.00	49,801	19	0.00	56,790	31	0.00	101,242	48	0.00	149,016	144	0.00	405,668
小規模荒廃地治山(補助金)	7		8,200	10		11,125	10		15,500	15		25,795	20		30,817	62		91,437
自然災害対策予防治山(補助金)																0		0
県単治山	12		26,736	8		21,688	6		29,004	11		53,312	12		67,268	49		198,008
環境保全治山																0		0
山地防災応急対策治山	3		3,883	2		9,488	1		3,286	3		4,791	13		31,981	22		53,429
自然災害対策施設強化	2		10,000	2		7,500	2		9,000	2		17,344	3		18,950	11		62,794
山地危険箇所緊急対策																0		0
総計	86		1,586,813	92		1,973,399	85		1,978,566	95		1,975,754	117		2,327,294	475	0.00	9,841,826
			28(国庫,NG)+28補正(国庫)			29(国庫,NG)+29補正(国庫)			30(国庫,NG)+30補正(国庫,NG)			元(国庫,NG)+元補正(国庫,NG)			2(国庫,NG)+2補正(国庫)			

※地区指定事業の箇所数は地区数を示す

※保安林管理道整備事業の面積欄は延長を示す

(2) 令和2年度市町別治山事業実績

単位：千円

区分 市町	復旧治山	緊急 総合治山	緊急 予防治山	緊急機能強 化 ・老朽化対 策	山地災害 総合減災 対策治山	保安林 改良	保育	保安林 管理道 整備	予防治山	地域防災 対策総合	機能強化 ・老朽化 対策	水源流域 広域保全 (水源)	水源流域 地域保全 (集落)	水源流域 地域保全 (水環境)	奥地保安 林保全緊 急対策	水源の里 保全緊急 整備	防災林 造成	保安林 緊急 改良	治山激甚 災害対策 特別緊急	地すべり 防止	計	災害関連 緊急治山	林地荒廃 防止施設 災害復旧	合 計
	福井農林	福井市	199,000				2,400	5,466		140,730		84,774							5,000			437,370		1,210
永平寺町							834														834			834
小計		199,000	0	0	0	2,400	6,300	0	140,730	0	84,774	0	0	0	0	0	0	5,000	0	0	438,204	0	1,210	439,414
坂井農林	あわら市	106,000					1,500		50,600		93,460							30,000			281,560			281,560
	坂井市	36,300																			36,300			36,300
	小計	142,300	0	0	0	0	1,500	0	50,600	0	93,460	0	0	0	0	0	0	30,000	0	0	317,860	0	0	317,860
奥越農林	大野市	306,500		52,700			20,892		308,000		13,300										701,392			701,392
	勝山市						2,508														2,508			2,508
	小計	306,500	0	52,700	0	0	23,400	0	308,000	0	13,300	0	0	0	0	0	0	0	0	0	703,900	0	0	703,900
丹南農林	鯖江市										9,517										9,517			9,517
	越前市			121,138					26,800												147,938			147,938
	池田町			58,342			3,565		21,000												82,907			82,907
	南越前町	31,995		25,520	32,000		616														90,131			90,131
	越前町	59,305		24,200			619		38,550												122,674			122,674
	小計	91,300	0	229,200	32,000	0	0	4,800	0	86,350	0	9,517	0	0	0	0	0	0	0	0	453,167	0	0	453,167
嶺南振興局	敦賀市	28,560																			28,560			28,560
	小浜市								39,170												39,170			39,170
	美浜町																				0			0
	高浜町	40,000									75,837										115,837			115,837
	おおい町								46,830												46,830			46,830
	若狭町			31,440			2,100														33,540			33,540
	小計	68,560	0	31,440	0	0	0	2,100	0	86,000	0	75,837	0	0	0	0	0	0	0	0	263,937	0	0	263,937
総計	807,660	0	313,340	32,000	0	2,400	38,100	0	671,680	0	276,888	0	0	0	0	0	0	35,000	0	0	2,177,068	0	1,210	2,178,278

令和2年度
福井県林業統計書

令和3年12月発行

——— 発行 ———

福井県農林水産部 県産材活用課
森づくり課

〒910-8580 福井市大手3丁目17-1