

令和4年度

# 福井県林業統計書



福井県農林水産部

県産材活用課

森づくり課

## 利用される方々に

1. この統計書は、主に農林水産部県産材活用課・森づくり課業務資料に基づいて作成しています。
2. この統計は主として、年度間(令和4年3月31日から令和5年3月31日)の実績を中心として作成していますが、表中年月日現在とあるのは調査時点現在を表わすものとなっています。
3. 統計資料は、出来る限り既往5ヶ年間の数値をのせて、対照の便を図っておりますが、資料その他の関係で掲載しがたいものは省略しています。
4. この統計書には、本県林業に関する主要資料をのせておりますが、さらに詳細な内容を必要とする場合には、注記した資料出所に照合してください。
5. 主要用語の定義
  - ① 森林：森林法（第2条）で規定している森林で、木竹が集団して生育している土地およびその土地の上にある立木竹、または木竹の集団的な生育に供される土地をいいます。  
ただし、主として農地または住宅地、もしくはこれに準ずる土地として使用される土地およびこれらの上にある立木竹は除きます。
  - ② 森林面積：立木地（人工林、天然林）と無立木地（伐採跡地、未立木地）と竹林の面積をいいます。
  - ③ 伐採跡地：樹木を伐採して、まだ植林されていない土地をいいます。
  - ④ 未立木地：森林のうち、樹冠の投影面積が30パーセント未満の土地で、「伐採跡地」以外の土地をいいます。
  - ⑤ 人工林：植林したり、人工的に種をまいたりなどの「人工更新」をした山林をいいます。
  - ⑥ 天然林：ぼう芽(が)や種子が自然に落ちて木が生えた「天然更新」の山林をいいます。

～ 目 次 ～

1 森林資源

- (1) 福井県の森林資源の現況 ..... 1
- (2) 福井県の私有林の面積 ..... 2
- (3) 福井県の私有林の蓄積 ..... 3
- (4) 樹種別、齢級別資源構成表（私有林） ..... 4
- (5) 市町別森林資源表 ..... 7
- (6) 市町別、所有形態別面積表（私有林） ..... 8
- (7) 市町別、所有形態別面積表（国有林） ..... 10
- (8) 市町別森林資源表（材積） ..... 12
- (9) 森林面積の推移 ..... 13
- (10) 私有林資源現況表 ..... 15

2 森林計画

- (1) 地域森林計画における森林構成の異動状況 ..... 16
- (2) 主伐面積（私有林） ..... 16
- (3) 森林経営計画認定面積およびカバー率 ..... 17

3 保安林、林地開発

- (1) 市町別保安林面積（私有林+国有林） ..... 18
- (2) 市町別保安林面積（私有林） ..... 19
- (3) 市町別保安林面積（国有林） ..... 20
- (4) 林地開発許可処分過去の10年の推移（新規） ..... 21

4 森林整備、保護

- (1) 間伐等面積の年度別実績 ..... 22
- (2) 造林実績 ..... 23
- (3) 林業種苗事業 ..... 24  
(生産量推移、受給実績、指定採種源指定実績)
- (4) 福井県における森林被害面積 ..... 26

5 県有林

- (1) 県有林管理箇所数および面積 ..... 27

6 森林組合等

- (1) 森林組合の概要 ..... 28
- (2) 森林組合連合会 ..... 29
- (3) 年齢別作業員構成 ..... 30
- (4) 森林組合作業員就業日数別構成表 ..... 31

7 木材

- (1) 木材需給の推移 ..... 32
- (2) 用途別素材生産量 ..... 33
- (3) 木材産業の概要 ..... 34  
(製材業・合板製造業・木材チップ製造業・素材生産量)
- (4) 素材入荷量 ..... 35
- (5) 木材価格の動向 ..... 35
- (6) 木材市場別木材取扱量 ..... 37

8 技術指導

- (1) 林業関係の資格認定者数、林業機械の普及台数推移 ..... 38

9 森林資源の活用

- (1) 福井県における主要特用林産物別生産量・生産者数の推移 ..... 39
- (2) 主要特用林産物の市町別生産量 ..... 40

10 林道

- (1) 林内路網現況延長 ..... 41
- (2) 令和元年度私有林林道事業実績 ..... 42

11 治山

- (1) 治山事業の実績 ..... 43
- (2) 市町別治山事業実績 ..... 44

# 1 森林資源

## (1)福井県の森林資源の現況(面積)

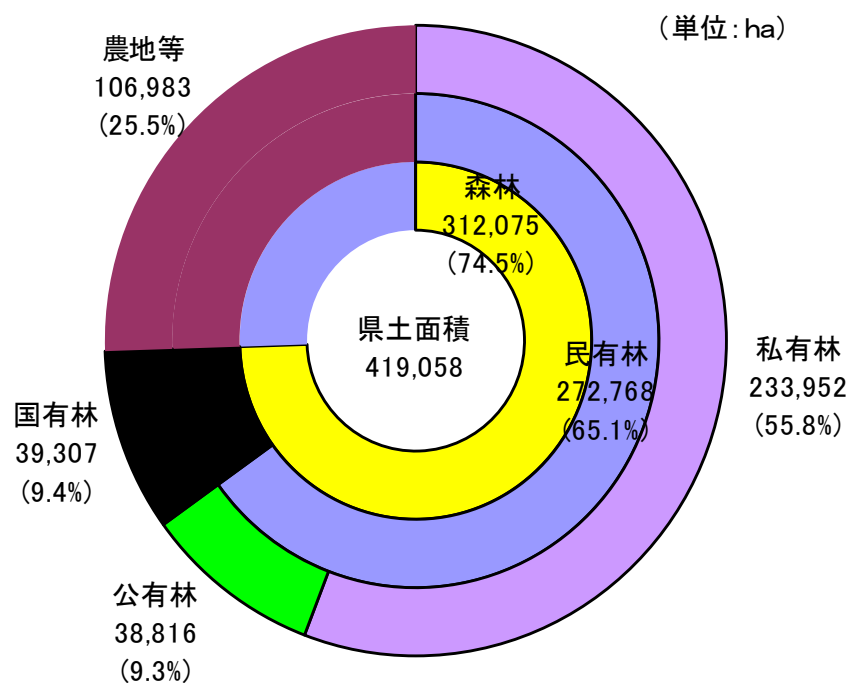

区分	面積 (ha)	面積比率 (%)	蓄積 (千 m <sup>3</sup> )	
総土地	419,058			
森林	312,075	74.47	68,867	
国有林	総数	39,307	12.60	4,286
	林野庁所管	36,396	11.66	3,950
	官行造林	1,892	0.61	234
	林野庁所管外	1,019	0.33	102
民有林	総数	272,768	87.40	64,581
	公有林	38,816	12.44	9,613
	私有林	233,952	74.97	54,968
民有林の内訳	針葉樹	124,407	45.61	46,894
	広葉樹	141,695	51.95	17,687
	竹林	1,388	0.51	694
	無立木地	5,278	1.93	

- 注) 1. 民有林は、森づくり課(地域森林計画附属資料)調べによる。  
令和4年3月31日現在。
2. 国有林は、福井森林管理署資料による。令和4年3月31日現在。
3. 総土地面積は国土交通省国土地理院(令和5年1月1日現在)による。
4. 総数と内訳の計が一致しないのは四捨五入によるものである。
5. 公有林: 県有・県行造林、市町有・市町行造林、借入林、財産区有林  
私有林: 公有林以外の民有林
6. 国有林と民有林の面積比率は森林面積に対してである。
7. 竹林の材積の単位は、千束である。

## (2)福井県の民有林の面積

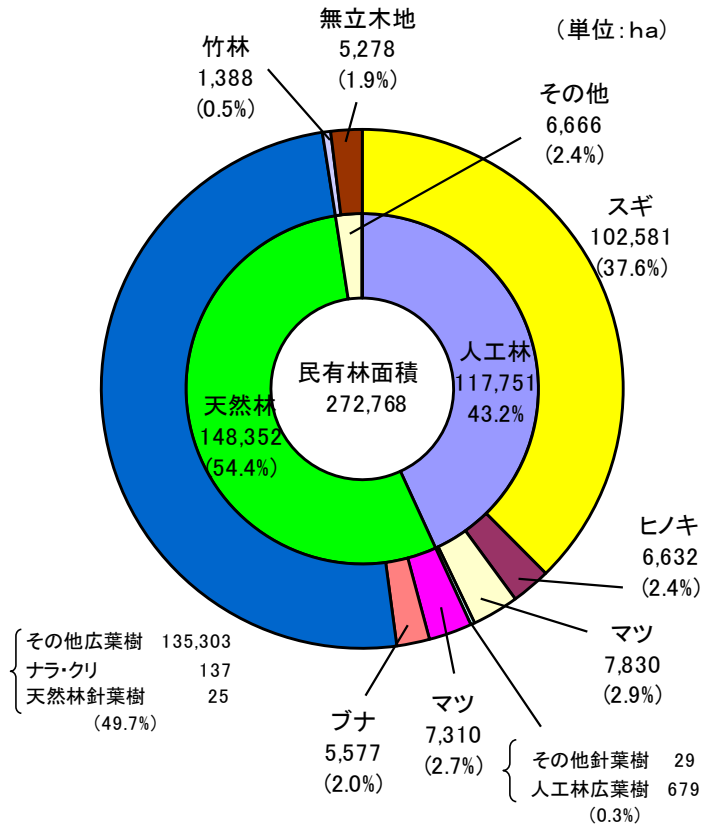

単位:面積(ha)

民有林面積の内訳						
人工林面積		天然林面積		その他面積		
117,751		148,352		6,666		
内	スギ	102,581	アカマツ	7,012	竹林	1,388
	ヒノキ	6,632	クロマツ	298	伐採跡地	110
	アカマツ	6,897	その他針葉樹	25	未立木地	5,168
	クロマツ	934	ナラ	133		
	その他針葉樹	29	クリ	4		
訳	広葉樹	679	ブナ	5,577		
			その他広葉樹	135,303		
	計	117,751	計	148,352	計	6,666

- 注) 1. 民有林は、森づくり課(地域森林計画附属資料)調べによる。  
令和4年3月31日現在。  
2. 総数と内訳の計が一致しないのは四捨五入によるものである。

### (3) 福井県の民有林の蓄積

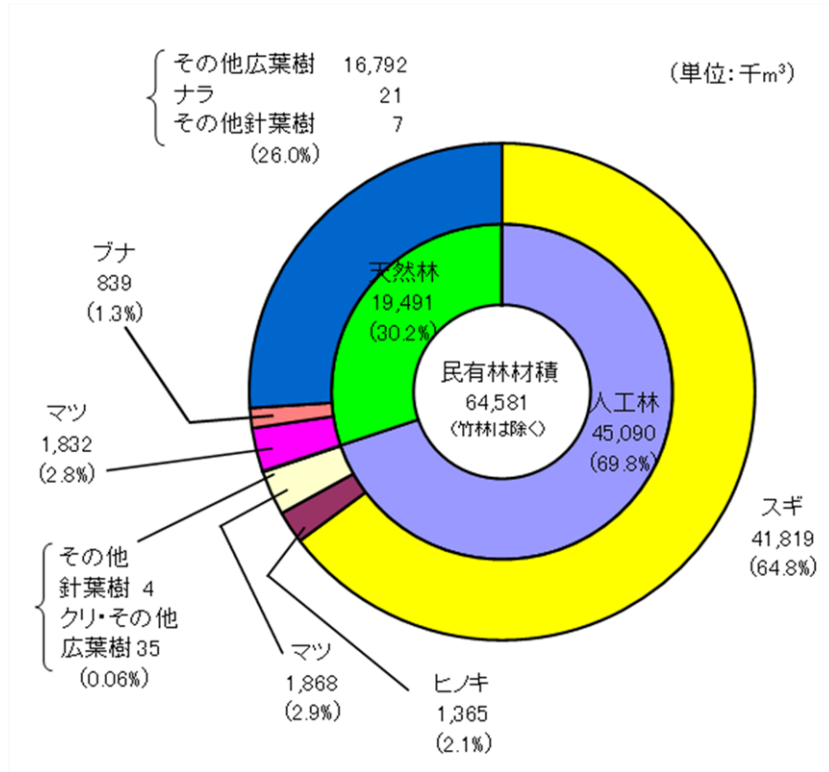

単位：蓄積 (千m³)

民有林蓄積の内訳		
人工林蓄積	天然林蓄積	その他蓄積
45,090	19,491	-
内	スギ 41,819	アカマツ 1,762
	ヒノキ 1,365	クロマツ 70
	アカマツ 1,650	その他針葉樹 7
	クロマツ 218	ナラ 21
	その他針葉樹 4	クリ 0
訳	広葉樹 35	ブナ 839
		その他広葉樹 16,791
	計 45,090	計 19,491
		計 -

注) 1. 民有林は、森づくり課 (地域森林計画附属資料) 調べによる。  
令和4年3月31日現在。

2. 総数と内訳の計が一致しないのは四捨五入によるものである。

(4) 樹種別、齢級別資源構成表（民有林）

樹種			総数		1 齢級		2 齢級		3 齢級		4 齢級		5 齢級		6 齢級		7 齢級		8 齢級		
			面積	材積	面積	材積	面積	材積	面積	材積	面積	材積	面積	材積	面積	材積	面積	材積	面積	材積	
立木	人工林	針葉樹	スギ	102,581	41,819	132	1	210	4	218	10	556	48	1,114	152	1,911	372	5,118	1,299	9,313	2,843
			ヒノキ	6,632	1,365	6	0	40	0	53	2	356	25	460	50	706	106	1,322	249	1,172	256
			アカマツ	6,897	1,650	1	0	1	0	1	0	5	0	3	0	5	1	4	0	44	7
			クロマツ	934	218	0	0	1	0	9	0	1	0	3	0	5	0	6	1	1	0
			その他	29	4	11	0								0	0			4	0	4
	小計	117,072	45,055	149	1	252	4	280	12	919	73	1,579	202	2,627	479	6,454	1,550	10,535	3,108		
	広葉樹	ナラ	16	0	2	0	4	0	2	0	3	0	1	0	1	0	2	0	0	0	
		ブナ	8	0	2	0	1	0	2	0	3	0			1	0			1	0	
		クリ	24	2									0	0							
		その他	630	32	24	0	13	0	97	1	81	2	57	2	15	1	21	1	43	3	
		小計	679	35	28	0	17	0	101	1	87	2	58	2	16	1	23	1	44	3	
	計	117,751	45,090	178	1	269	4	381	13	1,007	75	1,637	204	2,643	479	6,477	1,551	10,578	3,111		
	天然林	針葉樹	アカマツ	7,012	1,762							1	0	1	0	0	0			20	3
			クロマツ	298	70													0	0		
			その他	25	7	1	0														
			小計	7,335	1,839	1	0	0	0	0	0	1	0	1	0	0	0	0	0	20	3
		広葉樹	ナラ	133	21									2	0					1	0
			ブナ	5,577	839																
			クリ	4	0																
その他			135,303	16,791					4	0	83	2	434	12	21	1	77	4	420	26	
小計			141,017	17,652	0	0	0	0	4	0	83	2	436	12	21	1	77	4	421	26	
計			148,352	19,491	1	0	0	0	4	0	83	2	437	12	21	1	77	4	442	29	
合計	266,102	64,581	178	1	269	4	386	13	1,090	77	2,074	216	2,665	480	6,554	1,555	11,020	3,140			
その他	竹林	1,388	694																		
	伐採跡地	110																			
	未立木地	5,168																			
	合計	6,666																			
総数	272,768	64,581	178	1	269	4	386	13	1,090	77	2,074	216	2,665	480	6,554	1,555	11,020	3,140			

(注) 1 森づくり課（地域森林計画附属資料）調べ。令和4年3月31日現在。  
 2 材積総数には竹林分を含まない。  
 3 総数と内訳の計が一致しないのは四捨五入によるものである。

(4) 樹種別、齢級別資源構成表（民有林）

樹種			9 齢級		10 齢級		11 齢級		12 齢級		13 齢級		14 齢級		15 齢級以上			
			面積	材積	面積	材積	面積	材積	面積	材積	面積	材積	面積	材積	面積	材積		
立木	人	針葉樹	スギ	12,949	4,544	10,783	4,199	11,968	5,011	11,513	5,146	7,495	3,510	7,167	3,466	22,133	11,215	
			ヒノキ	975	238	425	110	207	56	127	36	129	38	69	20	585	178	
			アカマツ	237	43	419	85	817	178	1,477	344	778	188	592	147	2,515	656	
			クロマツ	6	1	48	10	38	8	102	23	140	33	111	27	462	114	
			その他	0	0			1	0	5	1	1	0	2	0	1	0	
			小計	14,168	4,827	11,675	4,404	13,030	5,252	13,223	5,550	8,542	3,770	7,941	3,660	25,697	12,164	
	林	広葉樹	ナラ													0	0	
			ブナ													0	0	
			クリ					14	1	7	1	1	0	1	0	0	0	
			その他	14	1	176	13	72	6	5	0	0	0	0	0	14	2	
			小計	14	1	176	13	86	7	12	1	1	0	2	0	14	2	
	計	14,182	4,828	11,850	4,418	13,116	5,260	13,236	5,551	8,543	3,770	7,942	3,661	25,711	12,166			
	地	天然	針葉樹	アカマツ	9	2	19	4	57	12	256	59	532	126	877	213	5,240	1,343
				クロマツ					0	0	5	1	2	1	12	3	279	66
				その他			1	0			1	0	1	0	0	0	22	6
				小計	9	2	20	4	57	12	262	61	536	127	889	215	5,541	1,415
		林	広葉樹	ナラ			1	0	6	1	8	1	3	0	4	1	108	18
ブナ						5	1	0	0	6	1	9	1	20	3	5,537	834	
クリ								0	0	2	0	1	0	0	0	0	0	
その他				786	60	608	51	1,612	153	5,869	614	10,806	1,207	28,955	3,466	85,627	11,196	
小計				786	60	615	52	1,619	154	5,884	616	10,819	1,209	28,979	3,469	91,272	12,048	
計				794	61	634	56	1,676	166	6,146	676	11,355	1,336	29,867	3,684	96,813	13,462	
合計	14,976	4,889	12,485	4,474	14,792	5,425	19,382	6,227	19,898	5,106	37,810	7,345	122,524	25,628				
その他	竹林																	
	伐採跡地																	
	未立木地																	
合計																		
総数	14,976	4,889	12,485	4,474	14,792	5,425	19,382	6,227	19,898	5,106	37,810	7,345	122,524	25,628				

(注) 1 森づくり課（地域森林計画附属資料）調べ。令和4年3月31日現在。  
 2 材積総数には竹林分を含まない。  
 3 総数と内訳の計が一致しないのは四捨五入によるものである。



# 民有林人工林の齡級配置

令和4年3月末現在)

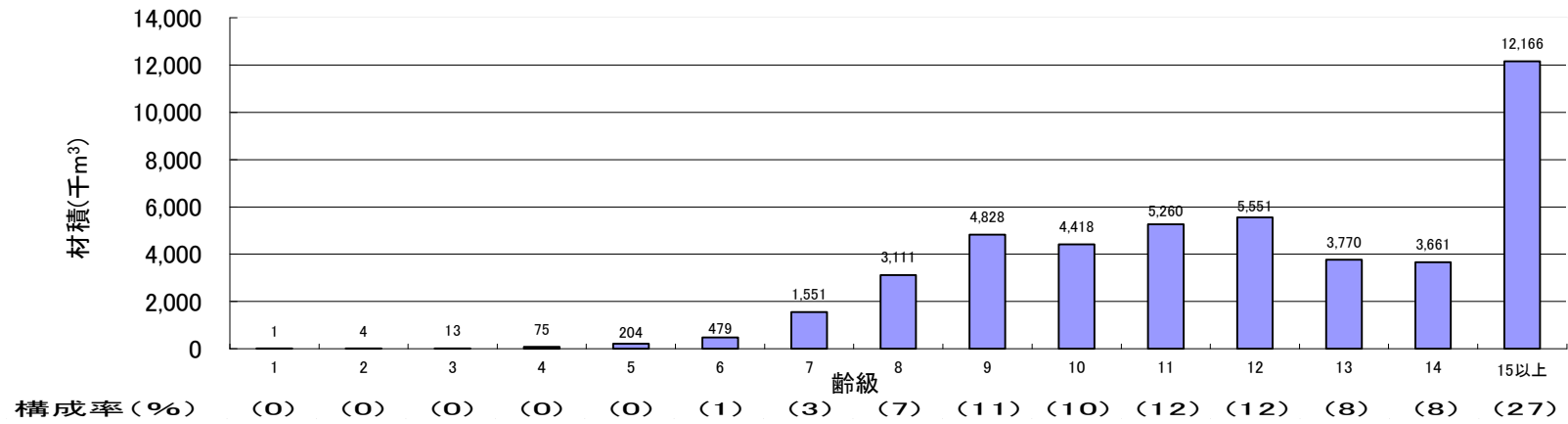
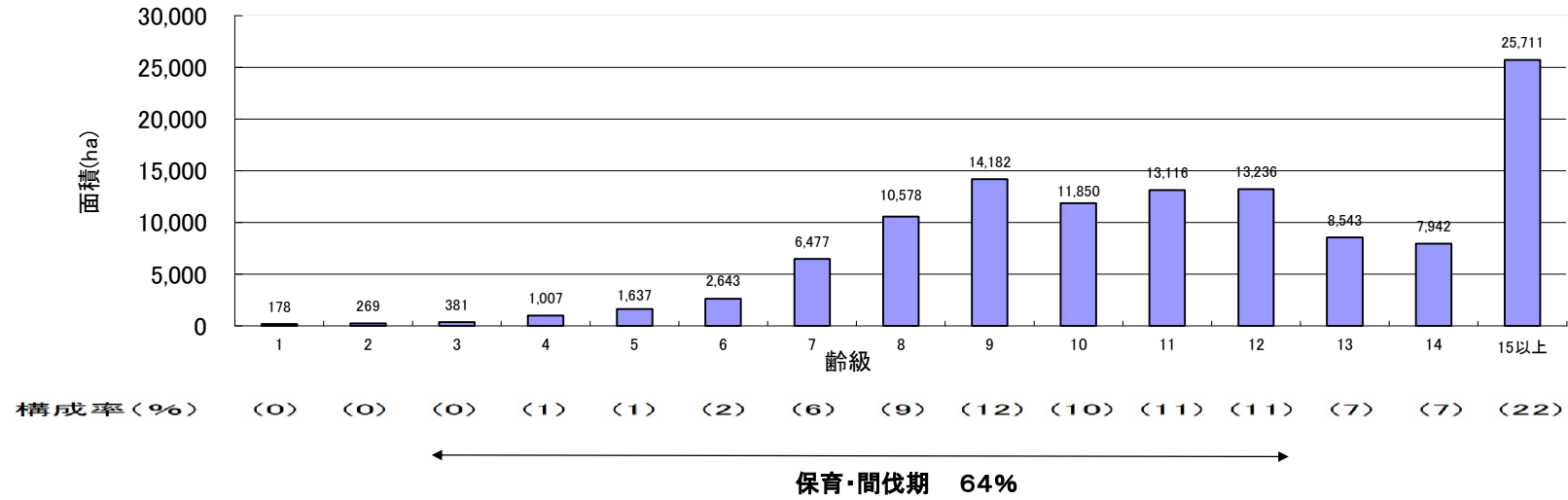

## (5)市町別森林資源表

単位 面積：ha 材積：千m<sup>3</sup>

地 域	総土地面積	森 林 面 積			森林面積率%	材 積			
		総数	国有林	民有林		総数	国有林	民有林	
全 国	37,797,356	25,048,199	7,658,728	17,389,471	66.3	5,241,502	1,225,927	4,015,575	
福 井 県	419,058	312,075	39,307	272,768	74.5	68,867	4,286	64,581	
福 井	福 井 市	53,642	31,955	109	31,846	59.6	9,699	20	9,679
	永 平 寺 町	9,443	6,865	42	6,824	72.7	1,845	9	1,836
	小 計	63,085	38,820	151	38,670	61.5	11,544	29	11,515
坂 井	あ わ ら 市	11,698	4,426	44	4,381	37.8	1,225	3	1,221
	坂 井 市	20,967	7,363	46	7,316	35.1	1,934	3	1,931
	小 計	32,665	11,788	91	11,697	36.1	3,159	6	3,152
奥 越	大 野 市	87,243	75,825	20,664	55,161	86.9	12,746	1,997	10,749
	勝 山 市	25,388	20,185	2,002	18,183	79.5	4,656	190	4,466
	小 計	112,631	96,009	22,666	73,343	85.2	17,402	2,187	15,215
丹 南	越 前 市	23,070	14,186	55	14,131	61.5	4,012	14	3,997
	鯖 江 市	8,459	3,148	17	3,131	37.2	1,040	4	1,037
	池 田 町	19,465	17,847	2,265	15,582	91.7	4,405	236	4,169
	南 越 前 町	34,369	31,453	6,531	24,922	91.5	6,125	691	5,434
	越 前 町	15,315	11,385	17	11,368	74.3	3,073	2	3,070
	小 計	100,678	78,020	8,884	69,136	77.5	18,654	947	17,706
二 州	敦 賀 市	25,147	19,937	4,795	15,142	79.3	3,342	673	2,669
	美 浜 町	15,235	12,575	7	12,569	82.5	2,106	1	2,105
	若 狭 町	17,849	11,854	562	11,292	66.4	2,618	71	2,547
	小 計	58,231	44,367	5,364	39,003	76.2	8,066	745	7,321
若 狭	小 浜 市	23,311	19,030	706	18,325	81.6	4,301	97	4,204
	高 浜 町	7,240	5,333	4	5,329	73.7	1,155	1	1,154
	お お い 町	21,219	18,708	1,442	17,266	88.2	4,587	273	4,314
	小 計	51,770	43,071	2,151	40,920	83.2	10,042	371	9,672

- (注) 1. 全国数値は森林資源の現況（平成29年3月31日 林野庁計画課）による。  
2. 福井県は森づくり課（地域森林計画附属資料）調べ（令和4年3月31日現在）  
3. 国有林は福井森林管理署資料（令和4年3月31日現在）による。  
4. 総土地面積は国土交通省国土地理院（令和5年1月1日）による。  
5. 総数と内訳の計が一致しないのは四捨五入によるものである。

(6) 市町別、所有形態別面積表 [民有林]

区 分 市 町		民 有 林															
		公 有 林								私 有 林							
		人 工 林		天 然 林		竹 林	無 立 木 地		小 計	人 工 林		天 然 林		竹 林	無 立 木 地		小 計
針葉樹	広葉樹	針葉樹	広葉樹	伐採跡地	未立木地		針葉樹	広葉樹		針葉樹	広葉樹	伐採跡地	未立木地				
福 井	福 井 市	1,123	18	12	340	6	0	30	1,530	18,193	32	738	10,571	296	21	466	30,317
	永 平 寺 町	259	8	3	120	1		3	394	2,828	6	65	3,476	18		36	6,430
	小 計	1,382	26	15	461	7	0	33	1,923	21,021	39	803	14,047	313	21	502	36,746
坂 井	あ わ ら 市	482	0	4	70	0	7	8	572	2,682	17	266	776	16	0	52	3,809
	坂 井 市	777	23	20	622	0		10	1,451	3,187	6	129	2,453	3	2	85	5,865
	小 計	1,258	23	24	692	0	7	18	2,023	5,869	24	395	3,229	18	2	137	9,674
奥 越	大 野 市	4,743	30	12	5,951	0	10	369	11,116	12,132	265	139	29,889	9	15	1,596	44,045
	勝 山 市	2,492	1	28	1,538	0	16	57	4,132	5,258	11	187	8,130	9	11	445	14,050
	小 計	7,235	31	40	7,489	0	26	426	15,248	17,390	275	326	38,019	18	27	2,041	58,095
丹 南	越 前 市	677	0	22	285	1		11	997	7,069	59	605	5,171	133		97	13,135
	鯖 江 市	112	1	2	11	0		1	127	1,974	39	70	887	18		16	3,005
	池 田 町	1,102	2	3	1,021	0	0	70	2,198	6,665	49	24	6,380	2	8	257	13,384
	南 越 前 町	2,294	1	67	2,215	2		32	4,611	6,574	14	206	13,137	54		324	20,311
	越 前 町	1,205	22	25	391	4	0	18	1,666	4,835	9	123	4,515	156	2	62	9,702
	小 計	5,390	27	118	3,924	8	0	132	9,599	27,118	170	1,030	30,090	364	11	755	59,536
二 州	敦 賀 市	1,462		46	352	1		13	1,874	2,155	10	947	9,818	72	0	267	13,268
	美 浜 町	550		94	349	4		44	1,040	2,071	4	764	8,244	24	0	421	11,529
	若 狭 町	1,313	1	43	363	1	0	1	1,722	4,180	5	677	4,614	65	2	27	9,570
	小 計	3,325	1	182	1,064	6	0	58	4,636	8,406	18	2,388	22,676	161	3	716	34,367
若 狭	小 浜 市	1,363	0	56	455	2		10	1,886	5,895	10	1,097	9,140	179	3	115	16,439
	高 浜 町	365		11	40	4		7	428	1,974	2	337	2,149	245	9	184	4,901
	お お い 町	2,349	0	24	689	3		7	3,073	6,732	33	489	6,853	60	1	27	14,193
	小 計	4,077	0	92	1,184	10		24	5,387	14,602	45	1,923	18,142	483	13	326	35,533
合 計		22,668	108	471	14,813	31	34	691	38,816	94,404	570	6,864	126,203	1,357	76	4,476	233,952

(注) 1 森づくり課（地域森林計画附属資料）調べ。令和4年3月31日現在。

2 公有林：県有・県行造林、市町有・市町行造林、借入林、財産区有林 私有林：公有林以外の民有林。

3 合計と内訳が一致しないのは四捨五入によるものである。

(6) 市町別、所有形態別面積表 [民有林]

単位 面積 : ha

区分 市 町		民 有 林 [ 総 数 ]							
		人 工 林		天 然 林		竹 林	無 立 木 地		合 計
		針葉樹	広葉樹	針葉樹	広葉樹		伐採跡地	未立木地	
福 井	福 井 市	19,315	50	750	10,911	302	21	496	31,846
	永 平 寺 町	3,087	14	68	3,597	18		39	6,824
	小 計	22,402	65	818	14,508	320	21	535	38,670
坂 井	あ わ ら 市	3,164	17	270	846	16	8	60	4,381
	坂 井 市	3,963	30	149	3,075	3	2	95	7,316
	小 計	7,127	47	419	3,922	18	10	155	11,697
奥 越	大 野 市	16,875	295	151	35,840	9	26	1,965	55,161
	勝 山 市	7,750	12	215	9,668	9	27	501	18,183
	小 計	24,625	307	366	45,507	18	53	2,467	73,343
丹 南	越 前 市	7,746	59	628	5,456	134		108	14,131
	鯖 江 市	2,086	40	72	898	19		16	3,131
	池 田 町	7,767	51	27	7,401	2	8	326	15,582
	南 越 前 町	8,868	16	273	15,353	56		357	24,922
	越 前 町	6,041	31	148	4,906	161	3	80	11,368
	小 計	32,508	197	1,148	34,014	371	11	887	69,136
一 州	敦 賀 市	3,617	10	992	10,170	73	0	280	15,142
	美 浜 町	2,621	4	858	8,593	28	0	465	12,569
	若 狭 町	5,493	5	720	4,977	66	2	28	11,292
	小 計	11,731	19	2,570	23,740	167	3	774	39,003
若 狭	小 浜 市	7,259	10	1,153	9,594	181	3	125	18,325
	高 浜 町	2,339	2	348	2,190	249	9	191	5,329
	お っ お い 町	9,081	33	513	7,542	63	1	34	17,266
	小 計	18,679	45	2,014	19,326	493	13	350	40,920
合 計		117,072	679	7,335	141,017	1,388	110	5,168	272,768

(注) 1 森づくり課(地域森林計画附属資料)調べ。令和4年3月31日現在。

2 公有林：県有・県行造林、市町有・市町行造林、借入林、財産区有林 私有林：公有林以外の民有林。

3 合計と内訳が一致しないのは四捨五入によるものである。

(7) 市町別、所有形態別面積表 [国有林]

区分 市町		国 有 林															
		林 野 庁 所 管 ( 官 行 造 林 含 む )							林 野 庁 所 管 外								
		人 工 林		天 然 林		竹 林	無 立 木 地		小 計	人 工 林		天 然 林		竹 林	無 立 木 地		小 計
針葉樹	広葉樹	針葉樹	広葉樹	伐採跡地	未立木地		針葉樹	広葉樹		針葉樹	広葉樹	伐採跡地	未立木地				
福井	福井市	23	22				11	57	27			17			8	52	
	永平寺町								16			10			16	42	
	小計	23	22				11	57	43			27			24	94	
坂井	あわら市	6	8	11	7		7	39	1						4	5	
	坂井市								6			1			39	46	
	小計	6	8	11	7		7	39	8			2			42	52	
奥越	大野市	1,469	1,078	312	16,062			1,512	20,434	9		40			180	230	
	勝山市	149	210	6	1,394			190	1,948	7	1	9			38	54	
	小計	1,618	1,288	318	17,456			1,702	22,382	16	1	49			218	284	
丹南	越前市									29		1	10	1		13	55
	鯖江市									7			2			8	17
	池田町	145	131	3	1,841			67	2,187	47		15			16	78	
	南越前町	301	285	67	5,351			180	6,184	5		31			309	347	
	越前町									4		6			7	17	
	小計	446	416	71	7,192			247	8,371	92		1	64	2		354	513
二州	敦賀市	771	386	1,076	2,457			96	4,785	1			4			4	10
	美浜町									1			4			1	7
	若狭町	61	31	12	415			14	532	11			4			15	30
	小計	832	417	1,088	2,871			110	5,318	13		1	12			20	46
若狭	小浜市	83	27	24	543			10	687	3		1	7		1	6	18
	高浜町									2			1	1			4
	おおい町	508	150	102	635			39	1,434	2			1			5	8
	小計	592	177	125	1,178			49	2,121	7		2	9	1	1	11	30
合計		3,517	2,328	1,613	28,703			2,126	38,287	179		5	162	3	1	670	1,019

- (注) 1 国有林は近畿中国森林管理局資料による。令和4年3月31日現在。  
 2 公有林：県有・県行造林、市町有・市町行造林、借入林、財産区有林  
 私有林：公有林以外の民有林。  
 3 合計と内訳が一致しないのは四捨五入によるものである。

(7) 市町別、所有形態別面積表 [国有林]

単位 面積：ha

区 分 市 町		国 有 林 [ 総 数 ]							
		人 工 林		天 然 林		竹 林	無 立 木 地		合 計
		針葉樹	広葉樹	針葉樹	広葉樹		伐採跡地	未立木地	
福 井	福 井 市	50	22		17			20	109
	永 平 寺 町	16			10			16	42
	小 計	66	22		27			35	151
坂 井	あ わ ら 市	8	8	11	7			10	44
	坂 井 市	6			1			39	46
	小 計	14	8	11	8			49	91
奥 越	大 野 市	1,479	1,078	313	16,102			1,692	20,664
	勝 山 市	156	210	6	1,402			228	2,002
	小 計	1,634	1,288	319	17,504			1,920	22,666
丹 南	越 前 市	29		1	10	1		13	55
	鯖 江 市	7			2			8	17
	池 田 町	192	131	3	1,856			83	2,265
	南 越 前 町	306	285	67	5,383			489	6,531
	越 前 町	4			6			7	17
	小 計	538	416	72	7,256	2		601	8,884
二 州	敦 賀 市	772	386	1,077	2,461			100	4,795
	美 浜 町	1			4			1	7
	若 狭 町	72	31	12	418			29	562
	小 計	845	417	1,089	2,883			130	5,364
若 狭	小 浜 市	86	27	25	550		1	16	706
	高 浜 町	2			1	1			4
	お おい 町	510	150	102	636			44	1,442
	小 計	598	177	127	1,187	1	1	60	2,151
合 計		3,695	2,328	1,618	28,865	3	1	2,795	39,307

- (注) 1 国有林は近畿中国森林管理局資料による。令和4年3月31日現在。  
 2 公有林：県有・県行造林、市町有・市町行造林、借入林、財産区有林  
 私有林：公有林以外の民有林。  
 3 合計と内訳が一致しないのは四捨五入によるものである。

(8) 市町別森林資源表（材積）

単位 材積：千<sup>3</sup>m

区 分	市 町	民 有 林					国 有 林					民 有 林 国 有 林 合 計
		人 工 林		天 然 林		計	人 工 林		天 然 林		計	
		針葉樹	広葉樹	針葉樹	広葉樹		針葉樹	広葉樹	針葉樹	広葉樹		
福 井	福 井 市	8,094	3	195	1,386	9,679	15	4	0	2	20	9,699
	永平寺町	1,368	1	18	449	1,836	8			1	9	1,845
	小 計	9,462	4	213	1,835	11,515	22	4	0	3	29	11,544
坂 井	あわら市	1,043	1	70	107	1,221	1	1	0	1	3	1,225
	坂 井 市	1,493	2	39	397	1,931	3		0	0	3	1,934
	小 計	2,536	3	109	504	3,152	4	1	1	1	6	3,159
奥 越	大 野 市	6,166	19	41	4,523	10,749	118	339	1489	51	1,997	12,746
	勝 山 市	3,215	0	56	1,194	4,466	30	45	114	2	190	4,656
	小 計	9,381	19	97	5,717	15,215	148	384	1,603	52	2,187	17,402
丹 南	越 前 市	3,187	1	158	651	3,997	13		0	1	14	4,012
	鯖 江 市	905	1	19	113	1,037	3			0	4	1,040
	池 田 町	3,192	1	6	969	4,169	36	32	166	3	236	4,405
	南越前町	3,358	1	71	2,005	5,434	32	82	559	18	691	6,125
	越 前 町	2,411	2	40	617	3,070	2			1	2	3,073
	小 計	13,053	5	293	4,355	17,706	86	114	725	23	947	18,654
二 州	敦 賀 市	1,199	0	232	1,238	2,669	48	175	278	173	673	3,342
	美 浜 町	856	0	206	1,043	2,105	0		0	0	1	2,106
	若 狭 町	1,757	0	185	605	2,547	8	18	42	2	71	2,618
	小 計	3,812	1	622	2,886	7,321	56	193	320	176	745	8,066
若 狭	小 浜 市	2,742	0	288	1,173	4,204	6	25	62	4	97	4,301
	高 浜 町	808	0	86	260	1,154	1		0	0	1	1,155
	おおい町	3,259	2	130	922	4,314	18	159	72	23	273	4,587
	小 計	6,810	3	504	2,355	9,672	25	184	134	27	371	10,042
県 計	45,055	35	1,839	17,652	64,581	341	880	2,783	282	4,286	68,867	

(注) 1 森づくり課（地域森林計画附属資料）調べ。令和4年3月31日現在。 2 国有林は近畿中国森林管理局資料による。令和4年3月31日現在。

3 計と内訳の計が一致しないのは四捨五入によるものである。

(9) 森林面積の推移

(単位：ha,%)

年度	総面積	人工林			天然林			その他の森林			人工林率		
		面積 (A)	左の内訳		面積 (B)	左の内訳		面積 (C)	左の内訳		計 A/(A+B+C)	国有林	民有林
			国有林	民有林		国有林	民有林		国有林	民有林			
59	315,033	132,195	9,076	123,119	169,891	27,282	142,609	12,947	4,250	8,697	42.0	22.4	44.9
60	315,079	127,257	9,076	118,181	174,794	27,282	147,512	13,028	4,250	8,778	40.4	22.1	43.1
61	315,157	127,327	9,025	118,302	174,789	27,259	147,530	13,041	4,228	8,813	40.4	22.3	43.1
62	315,217	127,350	8,728	118,622	174,873	27,437	147,436	12,994	4,340	8,654	40.4	21.5	43.2
63	314,970	121,961	8,600	113,361	180,077	27,410	152,667	12,932	4,296	8,636	38.7	21.3	41.3
H元	314,774	119,650	8,570	111,080	183,818	27,460	156,358	11,305	4,146	7,159	38.1	21.3	40.5
2	314,193	121,493	8,480	113,013	181,930	27,416	154,514	10,770	3,921	6,849	38.7	21.3	41.2
3	314,083	122,087	8,437	113,650	181,304	27,416	153,888	10,691	3,910	6,781	38.9	21.2	41.4
4	313,832	122,551	8,430	114,121	181,917	28,730	153,187	9,364	2,614	6,750	39.0	21.2	41.6
5	313,661	123,070	8,430	114,640	181,241	28,730	152,511	9,350	2,614	6,736	39.2	21.2	41.9
6	313,544	123,391	8,330	115,061	180,809	28,728	152,081	9,345	2,598	6,747	39.4	21.0	42.0
7	313,367	123,683	8,293	115,390	180,339	28,725	151,614	9,344	2,542	6,802	39.5	21.0	42.1
8	313,277	123,958	8,283	115,675	180,016	28,754	151,262	9,303	2,522	6,781	39.6	21.0	42.3
9	313,252	124,214	8,281	115,933	179,740	28,752	150,988	9,298	2,524	6,774	39.7	20.9	42.4
10	313,200	124,545	8,281	116,264	179,359	28,752	150,607	9,296	2,524	6,772	39.8	20.9	42.5
11	312,804	124,803	8,286	116,517	178,528	28,187	150,341	9,473	2,711	6,762	39.9	21.1	42.6
12	312,747	124,998	8,307	116,691	178,281	28,207	150,074	9,468	2,723	6,745	40.0	21.2	42.7
13	312,588	125,158	8,266	116,893	177,909	28,137	149,772	9,521	2,746	6,775	40.0	21.1	42.7
14	312,555	125,292	8,207	117,085	177,753	28,196	149,557	9,509	2,760	6,749	40.1	21.0	42.8
15	312,512	125,479	8,207	117,272	177,589	28,196	149,393	9,445	2,760	6,685	40.2	21.0	42.9
16	312,300	125,690	8,319	117,371	177,808	28,573	149,235	8,802	2,128	6,674	40.2	21.3	42.9
17	312,512	125,397	8,187	117,210	177,462	28,191	149,271	9,654	2,961	6,693	40.1	20.8	42.9
18	312,354	125,124	7,805	117,319	177,487	28,372	149,115	9,743	3,054	6,689	40.1	19.9	43.0
19	312,345	125,275	7,871	117,404	177,509	28,498	149,011	9,561	2,862	6,699	40.1	20.1	43.0
20	312,356	125,359	7,871	117,488	177,436	28,498	148,938	9,560	2,867	6,694	40.1	20.1	43.0
21	312,331	125,232	7,739	117,493	177,485	28,548	148,938	9,613	2,920	6,693	40.1	19.7	43.0
22	312,310	125,241	7,739	117,502	177,458	28,548	148,910	9,611	2,920	6,691	40.1	19.7	43.0
23	312,340	125,457	7,806	117,651	177,280	28,490	148,790	9,603	2,917	6,686	40.2	19.9	43.1
24	312,338	125,507	7,806	117,701	177,227	28,490	148,737	9,603	2,917	6,686	40.2	19.9	43.1
25	312,344	125,557	7,806	117,751	177,186	28,490	148,696	9,600	2,917	6,683	40.2	19.9	43.1
26	312,293	124,446	6,696	117,750	178,301	29,706	148,595	9,546	2,867	6,679	39.8	17.1	43.1
27	312,228	124,456	6,696	117,760	178,225	29,706	148,519	9,546	2,867	6,679	39.9	17.1	43.1
28	312,088	124,395	6,696	117,699	178,153	29,706	148,447	9,539	2,867	6,672	39.9	17.1	43.1
29	312,047	123,817	6,083	117,734	178,775	30,364	148,411	9,455	2,783	6,672	39.7	15.5	43.2
30	312,149	123,890	6,110	117,780	178,775	30,391	148,384	9,484	2,814	6,670	39.7	15.5	43.2
R元	312,142	123,794	6,063	117,731	178,884	30,449	148,435	9,464	2,795	6,669	39.7	15.4	43.2
R2	312,046	123,774	6,063	117,712	178,811	30,448	148,362	9,460	2,795	6,665	39.7	15.4	43.2
R3	312,075	123,774	6,024	117,751	178,835	30,483	148,352	9,466	2,800	6,666	39.7	15.3	43.2

- 注) 1. 森づくり課(地域森林計画附属資料)調べ。各年度3月31日現在。  
 2. 「その他の森林」とは無立木地等である。  
 3. 合計と内訳が一致しないのは四捨五入によるものである。



### 森林面積の推移

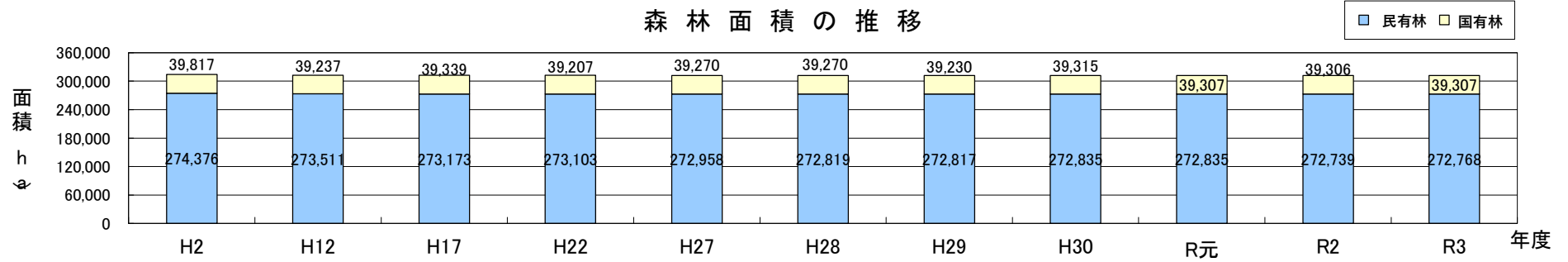

### 民有林における人工林・天然林面積の推移

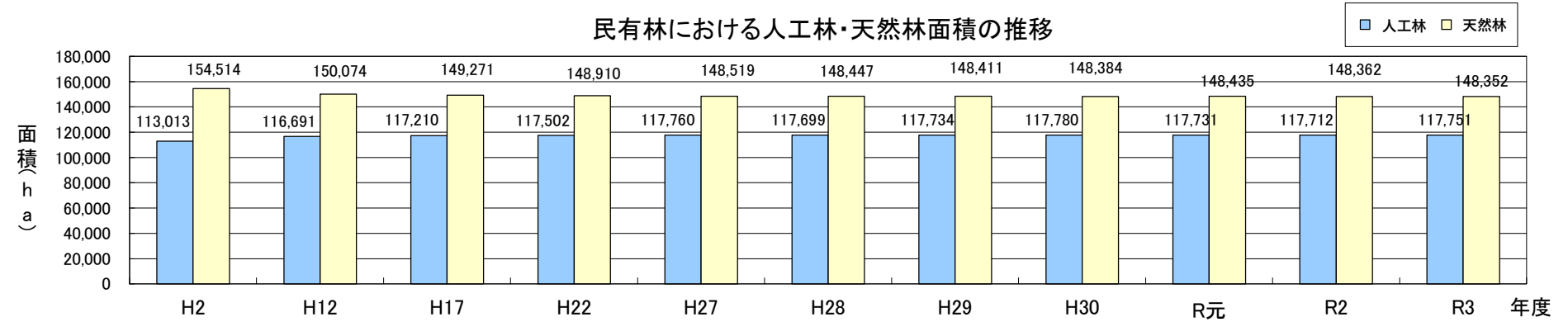

### 民有林における人工林・天然林材積の推移

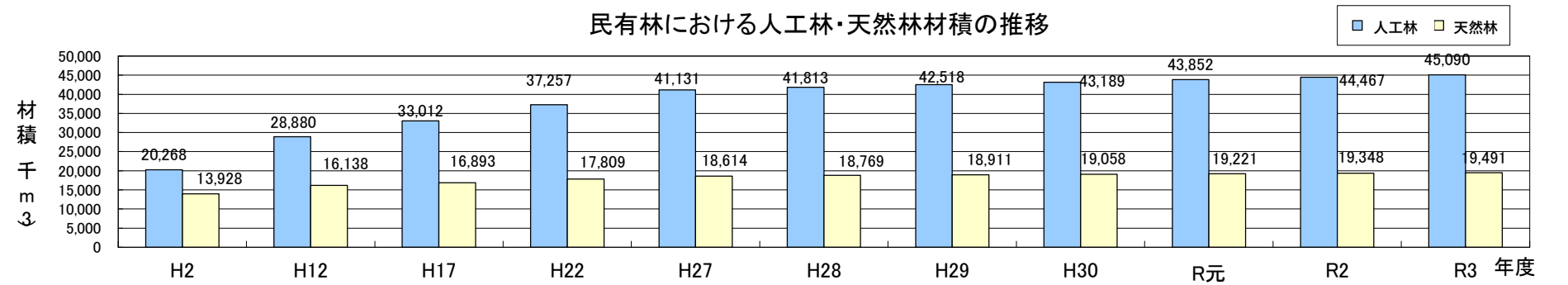

(10) 民有林資源現況表

			単位 面積： ha 材積：千m <sup>3</sup> 立竹：千束 成長量：千m <sup>3</sup>						
区 分			総 数	福 井	坂 井	奥 越	丹 南	二 州	若 狭
制 限 林	針葉樹	面 積	55,316	7,043	2,792	17,344	10,810	6,752	10,575
		材 積	20,056	2,868	985	6,403	4,052	2,005	3,743
		成長量	297	30	14	106	62	33	52
	広葉樹	面 積	81,646	5,252	2,231	35,338	14,701	14,306	9,818
		材 積	10,188	663	292	4,416	1,905	1,729	1,183
		成長量	83	4	2	39	15	14	10
	竹 林	面 積	310	61	2	3	32	63	149
		束	155	30	1	1	16	32	74
	無立木地	面 積	3,722	309	73	2,071	514	521	234
計	面 積	140,994	12,665	5,097	54,756	26,057	21,642	20,775	
	材 積	30,244	3,531	1,277	10,819	5,957	3,735	4,926	
	成長量	381	34	16	144	77	47	62	
普 通 林	針葉樹	面 積	69,092	16,178	4,754	7,648	22,845	4,309	13,358
		材 積	26,838	6,807	1,660	3,076	9,295	1,384	4,616
		成長量	285	60	17	39	103	17	49
	広葉樹	面 積	60,049	9,321	1,738	10,476	19,510	7,515	11,490
		材 積	7,499	1,177	215	1,320	2,455	917	1,415
		成長量	54	6	2	11	18	7	11
	竹 林	面 積	1,078	259	16	16	339	79	369
		束	539	130	8	8	170	39	185
	無立木地	面 積	1,556	247	92	448	384	244	141
計	面 積	131,774	26,005	6,600	18,587	43,078	12,147	25,357	
	材 積	34,337	7,984	1,875	4,396	11,750	2,301	6,031	
	成長量	339	65	19	50	121	25	60	
計	針葉樹	面 積	124,407	23,221	7,546	24,991	33,656	11,061	23,932
		材 積	46,894	9,675	2,645	9,478	13,347	3,389	8,359
		成長量	582	90	31	145	165	50	102
	広葉樹	面 積	141,695	14,573	3,969	45,814	34,211	21,822	21,308
		材 積	17,687	1,839	507	5,737	4,359	2,646	2,598
		成長量	138	10	4	50	33	22	20
	竹 林	面 積	1,388	320	18	18	371	142	518
		束	694	160	9	9	186	71	259
	無立木地	面 積	5,278	556	164	2,520	898	765	375
計	面 積	272,768	38,670	11,697	73,343	69,136	33,789	46,133	
	材 積	64,581	11,515	3,152	15,215	17,706	6,035	10,957	
	成長量	720	100	35	194	198	72	122	
ha	針 葉 樹	377	417	351	379	397	306	349	
	広 葉 樹	125	126	128	125	127	121	122	
(m <sup>3</sup> )	全 体	237	298	269	207	256	179	238	

- (注) 1 森づくり課（地域森林計画附属資料）調べ。令和4年3月31日現在。  
 2 事務所分けは合併後の市町による。  
 3 合計と内訳の計が一致しないのは四捨五入によるものである。

## 2 森林計画

### (1) 地域森林計画における森林構成の異動状況

① 森林より森林以外への異動 単位：ha

前回樹立の林分調査		森 林						
今回樹立の林分調査		人工林	天然林	伐採跡地	未立木地	竹林	合計	
森 林 以 外	農 用 地	田						
		畑						
		樹園地						
		採草放牧地						
	小計							
	レ 施 設 用 地	ゴルフ場	10.40	9.45		0.65		20.50
		スキー場						
	別 荘 用 地 等	別荘用地等						
		小計	10.40	9.45		0.65		20.50
	採石採土地							
ダム敷								
道路敷	0.10	0.19				0.29		
住宅工場用地等	0.90					0.90		
その他	0.10					0.10		
合計		11.50	10		1		21.79	

(注) 1 森づくり課調べ(地域森林計画附属資料) 令和3年4月1日～令和4年3月31日に異動したもの  
2 計と内訳の計が一致しないのは、四捨五入によるものである。

### (2) 主伐面積(民有林)

単位：ha

事務所名	福井	坂井	奥越	丹南	二州	若狭	計
皆伐	53.54	23	23	54	12	12	177
皆伐以外	12	0	1	4		4	22
計	66	23	23	58	12	16	199

(注) 1 森づくり課調べ(森林計画関係業務報告) 令和3年4月1日～令和4年3月31日  
2 計と内訳の計が一致しないのは、四捨五入によるものである。  
3 事務所分けは合併後の市町による。

② 森林以外より森林への異動 単位：ha

前回樹立の林分調査		森 林 以 外							
今回樹立の林分調査		原野	農 用 地				小 計	その他	合計
			田	畑	樹園地	採草放牧地			
森 林	人工林	5.60	7.90	4.99			12.89	19.15	37.64
	天然林	2.65	0.42	0.12			0.54	8.42	11.61
	伐採跡地								
	未立木地		0.07	0.01			0.08	0.72	0.80
	竹林	0.14						0.57	0.71
	合計	8.39	8.39	5.12			13.51	28.86	50.76

### (3) 森林経営計画認定面積およびカバー率

市 町	民有林面積 (ha)	森林経営計画	
		面積(ha)	カバー率
福 井 市	31,846	5,687	17.9%
永 平 寺 町	6,824	618	9.1%
あ わ ら 市	4,381	3,219	73.5%
坂 井 市	7,316	3,737	51.1%
大 野 市	55,161	27,766	50.3%
勝 山 市	18,183	12,376	68.1%
越 前 市	14,131	534	3.8%
鯖 江 市	3,131	306	9.8%
池 田 町	15,582	3,027	19.4%
南 越 前 町	24,922	2,345	9.4%
越 前 町	11,368	2,419	21.3%
敦 賀 市	15,142	2,070	13.7%
美 浜 町	12,569	1,001	8.0%
小 浜 市	18,325	1,991	10.9%
高 浜 町	5,329	999	18.7%
お お い 町	17,266	4,510	26.1%
若 狭 町	11,292	1,557	13.8%
計	272,768	74,161	27.2%

- (注) 1 森づくり課調べ。(森林計画関係業務報告)  
 2 認定面積については、令和4年3月31日現在の数値である。  
 3 民有林面積については、令和4年3月31日現在の数値である。  
 4 計と内訳の計が一致しないのは、四捨五入によるものである。

### 3 保安林・林地開発

#### (1) 市町別保安林面積[民有林+国有林]

(令和5年3月31日現在) 単位: ha

区分		水源かん養	土砂流出防備	土砂崩壊防備	潮害防備	干害防備	なだれ防止	落石防止	魚つき	保健	風致	計
福井農林	福井市	4,416	693	67	33	26	(1) 278		9	(334) 111		(335) 5,634
	永平寺町	2,291	1	3		3	14			(554) 515	(47) 8	(601) 2,835
	小計	6,707	694	70	33	29	(1) 292		9	(888) 626	(47) 9	(936) 8,469
坂井農林	あわら市	1,031	16	7	96	20	3			(898) 1		(898) 1,174
	坂井市	3,694	49		91		8		(1) 2	(415)	3	(416) 3,847
	小計	4,725	65	7	187	20	11		(1) 2	(1313) 1	3	(1314) 5,021
奥越農林	大野市	52,003	4,216	13		(230) 145	(215) 1,494			(2667) 626		(3112) 58,498
	勝山市	6,938	253	29			(1) 111			(69) 80	1	(70) 7,412
	小計	58,941	4,470	42		(230) 145	(216) 1,605			(2736) 706	1	(3182) 65,910
丹南農林	越前市	1,340	266	21		6	20			(75) 65		(75) 1,718
	鯖江市	199	45	2		6	15					267
	池田町	9,029	(6) 737	64		37	381			(567) 39	2	(573) 10,288
	南越前町	15,032	705	87		46	194	2	4	(600)		(600) 16,070
	越前町	1,425	(4) 68	35	7	8			17	(290) 25	26	(294) 1,611
	小計	27,025	(10) 1,821	209	7	103	610	2	21	(1532) 129	28	(1542) 29,954
嶺南振興局	敦賀市	7,821	403	6	32		55		(3) 177	(80) 282	3	(83) 8,779
	小浜市	5,035	(19) 218	24			5		190	(114)	2	(133) 5,474
	美浜町	6,000	150	31	14		18		185	(348) 211		(348) 6,609
	高浜町	570	37	10	9	5			174	140		945
	おおい町	8,102	285	21		(141) 69			22	(547) 98		(688) 8,597
	若狭町	4,038	(7) 109	37			9		(3) 134	(453) 285		(463) 4,612
	小計	31,566	(26) 1,202	129	55	(141) 74	87		(6) 882	(1542) 1,016	5	(1715) 35,016
合計	128,964	(36) 8,252	458	282	(371) 371	(217) 2,604	2	(7) 914	(8011) 2,478	(47) 46	(8689) 144,371	

- ( )書は、上位保安林と兼種で外数。但し、計欄は、上位保安林と兼種で内数。
- 0表示は、保安林が0.5ha未満の面積。
- 土砂流出防備保安林には、保安施設地区転換の62ha(民有林合計)の面積が含まれている。

## (2) 市町別保安林面積[民有林]

(令和5年3月31日現在) 単位: ha

区分	水源かん養	土砂流出防備	土砂崩壊防備	潮害防備	干害防備	なだれ防止	落石防止	魚つき	保健	風致	計
福井農林	福井市	4,383	693	67	33	26	(1) 278	9	(334) 111	1	(335) 5,601
	永平寺町	2,291	1	3		3	14		(554) 515	(47) 8	(601) 2,835
	小計	6,674	694	70	33	29	(1) 292	9	(888) 626	(47) 9	(936) 8,436
坂井農林	あわら市	1,031	16	7	57	20	3		(898) 1		(898) 1,135
	坂井市	3,694	49		91		8	(1) 2	(415) 2	3	(416) 3,847
	小計	4,725	65	7	148	20	11	(1) 2	(1313) 1	3	(1314) 4,982
奥越農林	大野市	32,430	3,846	13		(82) 145	(215) 1,353		(2667) 626		(2964) 38,414
	勝山市	5,167	253	29			(1) 111		(69) 80	1	(70) 5,641
	小計	37,597	4,100	42		(82) 145	(216) 1,464		(2736) 706	1	(3034) 44,055
丹南農林	越前市	1,340	266	21		6	20		(75) 65		(75) 1,718
	鯖江市	199	45	2		6	15				267
	池田町	6,875	(6) 737	64		37	381		(567) 39	2	(573) 8,134
	南越前町	9,090	705	87		46	194	2	(232) 4		(232) 10,128
	越前町	1,425	(4) 68	35	7	8		0	(290) 25	26	(294) 1,611
	小計	18,929	(10) 1,821	209	7	103	610	2	(1164) 129	28	(1174) 21,858
嶺南振興局	敦賀市	3,180	287	6	3		55	(3) 177	(32) 282	3	(35) 3,993
	小浜市	4,350	(19) 218	24	0		5		(114) 190	2	(133) 4,789
	美浜町	6,000	150	31	14		18		(348) 211		(348) 6,609
	高浜町	570	37	10	9	5		174	140		945
	おおい町	6,676	(7) 285	21	0	(141) 69		22	(547) 98		(688) 7,171
	若狭町	3,490	109	37			9	(3) 134	(453) 285		(463) 4,064
	小計	(0) 24,266	(26) 1,086	129	26	(141) 74	87	(6) 882	(1494) 1,016	5	(1667) 27,571
合計	92,191	(36) 7,766	458	214	(223) 371	(217) 2,463	2	(7) 914	(7595) 2,478	(47) 46	(8125) 106,903

1. ( ) 書は、上位保安林と兼種で外数。但し、計欄は、上位保安林と兼種で内数。
2. 0表示は、保安林が0.5ha未満の面積。
3. 土砂流出防備保安林には、保安施設地区転換の62ha(民有林合計)の面積が含まれている。
4. 森づくり課調べ。(保安林事業報告)

(3) 市町別保安林面積[国有林]

(令和5年3月31日現在) 単位:ha

区分		水源かん養	土砂流出防備	土砂崩壊防備	潮害防備	干害防備	なだれ防止	落石防止	魚つき	保健	風致	計
福井農林	福井市	33										33
	永平寺町											
	小計	33										33
坂井農林	あわら市				39							39
	坂井市											
	小計				39							39
奥越農林	大野市	19,573	370			(148)	141					(148) 20,084
	勝山市	1,771										1,771
	小計	21,344	370			(148)	141					(148) 21,855
丹南農林	越前市											
	鯖江市											
	池田町	2,154										2,154
	南越前町	5,942								(368)		(368) 5,942
	越前町											
	小計	8,096								(368)		(368) 8,096
嶺南振興局	敦賀市	4,641	116		29					(48)		(48) 4,786
	小浜市	685										685
	美浜町											
	高浜町											
	おおい町	1,426										1,426
	若狭町	548										548
	小計	7,300	116		29					(48)		(48) 7,445
合計	36,773	486		68		(148)	141			(416)		(564) 37,468

1. ( )書は、上位保安林と兼種で外数。但し、計欄は、上位保安林と兼種で内数。
2. 0表示は、保安林が0.5ha未満の面積。
3. 福井森林管理署資料による。

(4) 林地開発許可処分の過去10年間の推移(新規)

上段：( ) 書きは件数

下段：開発区域内形質変更森林面積 (h a)

区 分	H 2 4	H 2 5	H 2 6	H 2 7	H 2 8	H 2 9	H 3 0	H 3 1 R	R O 2	R O 3	R O 4	計
工場、事業場用地の造成	(1) 1.50			(2) 4.99	(1) 1.04	(1) 3.71		(1) 2.22				(6) 13.46
住宅用地の造成												
ゴルフ場の設置												
レジャー施設の設置												
農用地の造成												
土石の採掘								(1) 5.20	(1) 3.29			(2) 8.49
道路の新設、改築												0 0
廃棄物処理施設の設置						(1) 9.83						(1) 9.83
残土処分場等の設置		(1) 2.20			(3) 10.70	(1) 1.67		(1) 1.43			(1) 3.42	(7) 19.41
そ の 他												0 0
計	(1) 1.50	(1) 2.20	(0) 0.00	(2) 4.99	(4) 11.74	(3) 15.21	(0) 0.00	(3) 8.85	(1) 3.29	(0) 0.00	(1) 3.42	(16) 51.19

※1ha以上の許可処分について掲載

\*RO4変更許可:(2件)5.4ha



## 4 森林整備、保護

### (1) 間伐等面積の年度別実績

事業区分	19年度	20年度	21年度	22年度	23年度	24年度	25年度	26年度	27年度	28年度	29年度	30年度	元年度	2年度	3年度	4年度
造林補助事業(公共)	3,179	2,485	1,545	1,113	1,596	1,691	1,467	1,616	1,441	1,633	1,312	1,424	1,423	1,641	1,616	1,530
非公共	0	0	843	1,009	1,305	52	48	0	640	435	364	523	311	220	105	63
治山事業	443	353	336	169	152	139	72	77	20	37	12	22	48	30	23	16
県単事業等	330	305	551	128	126	67	48	31	38	36	17	4	28	0	0	0
<b>間伐面積計</b>	<b>3,952</b>	<b>3,143</b>	<b>3,275</b>	<b>2,419</b>	<b>3,179</b>	<b>1,949</b>	<b>1,635</b>	<b>1,724</b>	<b>2,139</b>	<b>2,141</b>	<b>1,705</b>	<b>1,973</b>	<b>1,810</b>	<b>1,891</b>	<b>1,745</b>	<b>1,609</b>
その他	1,256	2,059	1,937	2,786	1,832	2,091	2,490	2,419	2,229	2,456	2,271	1,899	1,912	1,835	2,124	2,190
合計	5,208	5,202	5,212	5,205	5,011	4,040	4,125	4,143	4,368	4,597	3,976	3,872	3,722	3,726	3,869	3,799

※県産材活用課調べ(間伐面積計は森林環境保全整備事業等実績定期報告による間伐、除伐、更新伐(帯状・群状を除く)の計、非公共事業の間伐、治山事業、県単造林、県単治山の間伐等面積計)

※その他は森林整備センター、自力による間伐面積、森林環境保全整備事業の枝打ち等面積の計。元年度以降の県単事業は市町単独等含む

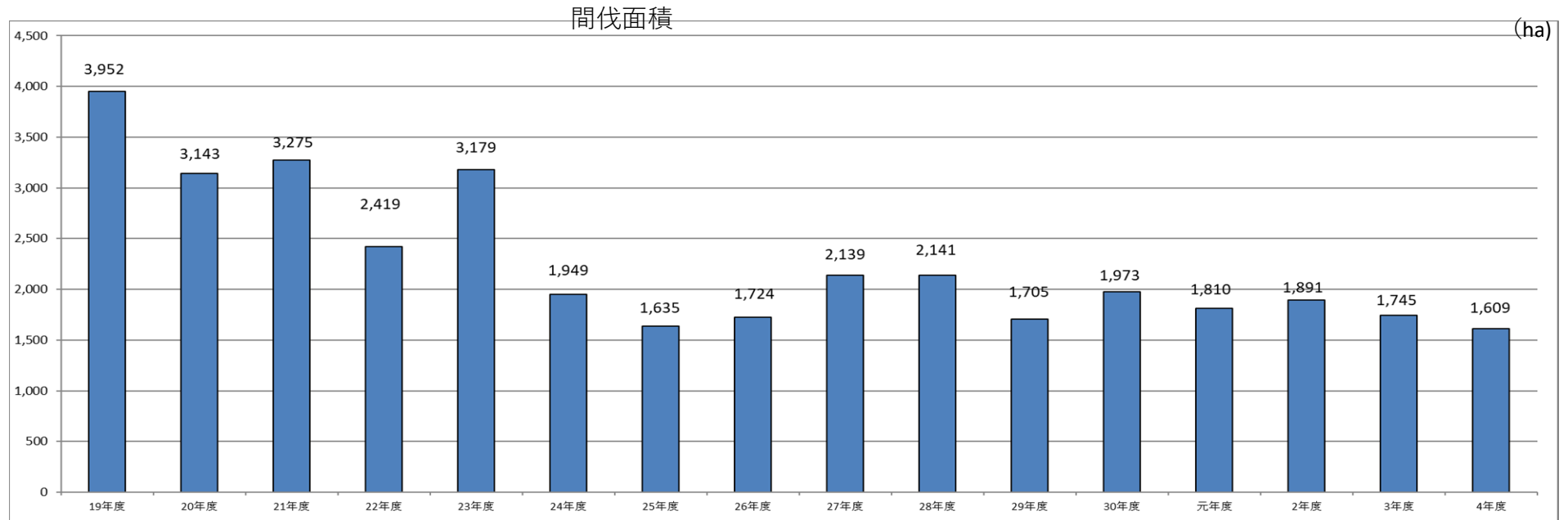

(2) 造林実績

●福井県民有林造林実績

単位 面積:ha

年度	総数	補助	治山	自力造林	水源林事務所 (旧緑資源)	支援センター (旧林業公社)	県行造林	その他
45	3,200	2,197	108	151	374	(350)	23(28)	347
50	3,500	3,001	74	127	140	(550)	14	144
54	4,128	3,454	118	215	294	(1,000)	10	37
55	3,403	2,777	60	236	287	(900)	12	31
60	1,990	1,787	65	54	84	(876)	—	—
2	1,048	862	58	8	120	(478)	—	—
7	422	268	44	5	105	(89)	—	—
12	253	120	35	8	90	(—)	—	—
17	136	61	15	—	60	(—)	—	—
21	141	44	37	—	60	(—)	—	—
22	70	35	15	—	20	(—)	—	—
23	59	15	24	—	20	(—)	—	—
24	38	19	1	—	18	(—)	—	—
25	41	16	4	—	21	(—)	—	—
26	66	14	4	—	48	(—)	—	—
27	57	14	4	—	40	(—)	—	—
28	43	10	2	—	31	(—)	—	—
29	38	2	2	—	34	(—)	—	—
30	37	4	2	—	31	(—)	—	—
元	21	4	—	—	17	(—)	—	—
2	37	6	—	—	30	(—)	—	—
3	16	4	—	—	13	(—)	—	—
4	12	2	—	—	10	(—)	—	—

(注) 1 県産材活用課調べ。  
 2 拡大造林実施の集計である。  
 3 ふくい農林水産支援センター(旧林業公社)及び県行造林の( )内数字は、補助造林の内数である。

●樹種別民有林造林実績

単位 面積:ha

年度	総数	スギ	ヒノキ	マツ	その他
55	3,511	3,128	251	116	16
60	2,100	1,808	284	7	1
2	1,232	965	238	7	22
7	499	348	144	0	7
12	443	221	106	3	113
17	213	106	67	1	39
18	151	41	26	3	81
19	230	107	30	6	87
20	248	101	15	4	128
21	211	122	17	6	66
22	129	64	14	1	50
24	77	46	6	1	24
25	84	47	6	0	31
26	75	64	7	0	4
27	63	43	7	0	13
28	51	31	9	0	11
29	47	31	1	0	15
30	45	28	3	0	14
元	37	26	1	0	10
2	58	30	6	8	14
3	42	28	1	3	10
4	52	24	2	10	16

(注)1 樹下植栽含む

●令和4年度市町別造林実績(民有林)

単位 面積:ha

	4年度末累計 造林実績	再造	拡大	計
福井市	24,054.5	6.5		6.5
永平寺町	3,307.8			0.0
あわら市	3,908.7	3.8		3.8
坂井市	4,314.8	3.7	0.9	4.6
大野市	22,037.9	5.2	10.2	15.4
勝山市	9,803.6	0.4		0.4
鯖江市	2,621.2			0.0
越前市	9,124.8	0.2		0.2
池田町	9,792.6	6.4		6.4
南越前町	10,547.2			0.0
越前町	8,767.4		0.9	0.9
敦賀市	3,722.9			0.0
美浜町	2,839.4	0.3		0.3
若狭町	6,235.5	5.7		5.7
小浜市	7,723.3			0.0
高浜町	2,532.5	0.9		0.9
おおい町	9,824.7	5.9		5.9
計	141,158.8	39.0	12.0	51.0

### (3) 林業種苗事業

●県内山行苗木生産量の推移

単位：千本

区分	樹種	スギ			ヒノキ	抵抗性 アカマツ	クロマツ	その他	合計	備考
		実生	さし木	小計						
18	生産量	266	10	276	119	0	0	11	406	
19	"	198	7	205	77	0		13	295	
20	"	245	5	250	63	0		20	333	
21	"	226	5	231	47	0		11	289	
22	"	181	1	182	22	0		4	208	
23	"	158		158	27	0		4	189	
24	"	97		97	23	0		2	122	
25	"	134		134	4	0			138	
26	"	107		107	12	1		1	121	
27	"	88		88	7	1		2	98	
28	"	86		86	14	1			101	
29	"	79		79	15	4			98	
30	"	46		46	6	4			56	
R1	"	52		52	1	4			57	
R2	"	52		52	1	4			56	
R3	"	36		36	3	4			43	
R4	"	48		48	3	2			53	

●令和4年度山行苗木需給実績

単位：千本

区分	樹種	スギ			ヒノキ			抵抗性 アカマツ	クロマツ	その他	合計	備考
		実生	コンテナ	小計	実生	コンテナ	小計					
供給量	県内生産業者 森林組合 自家用生産者 県営 国営	32	16	48	3		3	2			53	
	量小計	32	16	48	3		3	2			53	
	県外産移入量	6	45	51	1	10	11		0	59	121	
	計	38	61	99	4	10	14	2	0	59	174	
	需内要量	37	61	98	3	10	13	1	0	59	171	
需外要量	県外移出量			0			0				0	
	計	37	61	98	3	10	13	1	0	59	171	
需給過不足数量		1	0	1	1	0	1	1	0	0	3	

(注) 県産材活用課調べ。

●指定採取源指定実績

令和4年度末現在

区 分	樹 種	普通母樹・普通母樹林						育種母樹・育種母樹林						特別母樹林(採種のみ)	
		採 種		採 穂		合 計		採 種		採 穂		合 計		面積(ha)	本数(本)
		面積(ha)	本数(本)	面積(ha)	本数(本)	面積(ha)	本数(本)	面積(ha)	本数(本)	面積(ha)	本数(本)	面積(ha)	本数(本)		
福 井	スギ														
	ヒノキ														
	アカマツ														
	クロマツ														
	計														
坂 井	スギ	4.1	1,320			4.1	1,320	0.06	278			0.06	278		
	ヒノキ														
	アカマツ														
	クロマツ														
	計	4.1	1,320			4.1	1,320	0.06	278			0.06	278		
奥 越	スギ	3.68	310			3.68	310	1.26	2,943	0.1	153	1.36	3,096		
	ヒノキ							0.9	361			0.9	361		
	アカマツ							0.1	120			0.1	120		
	クロマツ							0.5	360	0.02	106	0.52	466		
	計	3.68	310			3.68	310	2.76	3,784	0.12	259	2.88	4,043		
丹 南	スギ	5.16	1,892	1.6	3,800	6.76	5,692			2.9	5,561	2.9	5,561		
	ヒノキ	0.32	35			0.32	35								
	アカマツ	0.1	50			0.1	50								
	クロマツ														
	計	5.58	1,977	1.6	3,800	7.18	5,777			2.9	5,561	2.9	5,561		
丹 生	スギ	2.6	186			2.6	186								
	ヒノキ														
	アカマツ														
	クロマツ														
	計	2.6	186			2.6	186								
嶺 南	スギ	3.12	616			3.12	616							(3.92)	(1,057)
	ヒノキ	1.72	107			1.72	107							11.72	1,417
	アカマツ														
	クロマツ														
	計	4.84	723			4.84	723							(3.92)	(1,057)
														11.72	1,417
合 計	スギ	18.66	4,324	1.6	3,800	20.26	8,124	1.32	3,221	3	5,714	4.32	8,935	(3.92)	(1,057)
	ヒノキ	2.04	142			2.04	142	0.9	361			0.9	361	11.72	1,417
	アカマツ	0.1	50			0.1	50	0.1	120			0.1	120		
	クロマツ							0.5	360	0.02	106	0.52	466		
	計	20.8	4,516	1.6	3,800	22.4	8,316	2.82	4,062	3.02	5,820	5.84	9,882	(3.92)	(1,057)
														11.72	1,417

(注) 1 県産材活用課調べ。

2 特別母樹林の( )方は、国有林の指定分内数

(4)福井県における森林病害虫・獣による森林被害の推移

単位:ha

区 分	H19	H20	H21	H22	H23	H24	H25	H26	H27	H28	H29	H30	R1	R2	R3	R4
松くい虫	761.70	578.76	527.52	332.58	191.70	236.34	332.30	253.30	167.90	107.00	78.00	70.00	54.70	46.20	42.00	56.40
スギカミキリ																
スギハダニ																
カシノナガキクイムシ	50.70	45.94	87.54	102.92	49.51	8.01	8.16	7.56	4.62	4.66	3.28	5.05	5.24	170.26	128.69	60.00
アカネトラカミキリ																
スギザイノタマバエ																
ヒノキカワモグリガ																
アカアシミノゾウムシ																
ブナカイガラタマバエ																
マイマイガ																
虫 害 計	812.40	624.70	615.06	435.50	241.21	244.35	340.46	260.86	172.52	111.66	81.28	75.05	59.94	216.46	170.69	116.4
黒点枝枯病																
その他病害計																
クマ	26.30	16.80	20.14	20.72	53.39	50.88	34.17	27.95	16.40	43.14	26.92	30.71	25.69	36.72	51.64	40.00
シカ	23.50	39.35	64.07	58.44	42.57	59.31	76.61	65.62	58.90	36.62	47.66	47.15	31.25	29.27	50.16	70.89
ネズミ																
ウサギ		0.20	1.55		0.01		0.38	0.10								
獣 害 計	49.80	56.35	85.76	79.16	95.96	110.19	111.16	93.67	75.30	79.76	74.58	77.86	56.94	65.99	101.8	110.89
合 計	862.20	681.05	700.82	514.67	337.18	354.54	451.62	354.53	247.82	191.42	155.86	152.91	116.88	282.45	272.49	227.29

森づくり課調べ

# 5 県有林

## ● 県有林面積（既存県有林・旧林業公社林） 森林管理箇所数および面積

（令和5年4月1日現在）

事務所	市町	既存県有林						旧林業公社林		合 計		
		県有地県有林		県行造林地		計		箇所数	面積(ha)	箇所数	面積(ha)	全体に対する シェア
		箇所数	面積(ha)	箇所数	面積(ha)	箇所数	面積(ha)					
福井農林	福江市	1	69.1	13	154.95	14	224.05	37	659.34	51	883.39	5.2%
	永平寺町			2	55.69	2	55.69	6	114.73	8	170.42	1.0%
	計	1	69.1	15	210.65	16	279.75	43	774.07	59	1,053.81	6.2%
坂井農林	坂井市	1	0.1	4	99.14	5	99.24	15	579.73	20	678.97	4.0%
	あわら市			1	289.12	1	289.12	9	211.53	10	500.65	2.9%
	計	1	0.1	5	388.26	6	388.36	24	791.26	30	1,179.62	6.9%
奥越農林	大野市			8	254.23	8	254.23	149	3,689.26	157	3,943.49	23.0%
	勝山市			8	424.12	8	424.12	70	1,233.92	78	1,658.04	9.7%
	計			16	678.35	16	678.35	219	4,923.18	235	5,601.53	32.7%
丹南農林	越前市			7	110.98	7	110.98	38	510.7	45	621.68	3.6%
	鯖江市							3	55.72	3	55.72	0.3%
	池田町			1	5.93	1	5.93	50	807.79	51	813.73	4.8%
	南越前町	2	120.54	2	320.33	4	440.87	58	1,853.23	62	2,294.10	13.4%
	越前町			2	77.18	2	77.18	48	854.22	50	931.39	5.4%
計	2	120.54	12	514.42	14	634.96	197	4,081.66	211	4,716.62	27.5%	
嶺南 (二州)	敦賀市							26	527.21	26	527.21	3.1%
	美浜町							21	324.15	21	324.15	1.9%
	若狭町(旧三方町)							20	454.06	20	454.06	2.7%
計							67	1,305.42	67	1,305.42	7.6%	
嶺南 (若狭)	若狭町(旧上中町)			1	32.23	1	32.23	20	381.99	21	414.23	2.4%
	小浜市	1	192.12	1	8.68	2	200.8	49	1,132.66	51	1,333.46	7.8%
	高浜町			1	47.38	1	47.38	19	316.76	20	364.14	2.1%
	おおい町	2	72.61	2	44.80	4	117.41	48	1,040.26	52	1,157.67	6.8%
計	3	264.72	5	133.10	8	397.82	136	2,871.68	144	3,269.50	19.1%	
合 計		7	454.47	53	1,924.78	60	2,379.24	686	14,747.26	746	17,126.51	100.0%

## 6 森林組合等

### (1) 森林組合の概要

(令和5年3月31日現在)

事務所	組合名	設立登記 年月日	郵便番号	所在地	電話番号	組合長名	役員数				組合員所有 森林面積 (ha)	組合員数 (准組合員含む)	払込済 出資金 (千円)	作業 班員数 (人)	事業 年度 (月)	事業 総収益 (千円)	事業 総費用 (千円)	事業 管理費 (千円)	事業 損益 (千円)	当期 剰余金 (千円)	当期末 未処理 剰余金 (千円)
							理事		監事	職員											
							常勤	非常勤													
福井	福井	平28.10.3	910-0017	福井市文京6-11-13	(0776) 23-4008	吉田 正継	1	17	3	15	20,585	3,526	157,713	9	4~3	581,406	464,242	102,967	14,198	10,188	40,617
	美山町	昭40.12.1	910-2351	福井市美山町6-25-1	(0776) 90-3331	渡辺 一夫	4 (3)	12	3	22	10,956	1,204	49,410	31	4~3	779,421	515,395	225,959	38,067	31,633	44,286
坂井	坂井	昭63.3.1	919-0747	あわら市御簾尾15-6	(0776) 74-2120	坂井 幹夫	1 (1)	12	3	12	9,189	1,806	65,240	28	1~12	760,498	519,839	174,993	65,666	47,853	56,559
奥越	九頭竜	平17.1.25	912-0401	大野市吉6-7	(0779) 65-0005	馬場 功	1	17 (1)	3	23	17,133	4,448	281,382	73	4~3	983,330	714,857	219,952	48,522	58,394	69,417
丹南	越前福井	令3.4.14	915-0832	越前市高瀬1-14-23	(0778) 42-8808	江ノ畑 一郎	2	21	4	27	41,532	6,447	344,873	17	4~3	714,727	504,881	158,307	51,539	55,130	55,130
	南条郡	平16.10.1	919-0131	南条郡南越前町今庄2-18-1	(0778) 45-0367	谷崎 信雄	1 (1)	15	3	11	18,533	1,590	127,405	14	4~3	303,693	226,108	62,287	15,299	11,548	16,160
嶺振	れいなん	平21.12.1	917-0244	小浜市神宮寺5-30	(0770) 56-5600	小谷 康弘	1 (1)	19	3	17	55,829	8,292	248,439	49	4~3	708,271	532,638	155,069	20,564	18,806	28,450
計	7 組合						11	113	22	127	173,757	27,313	1,274,462	221		4,831,346	3,477,960	1,099,534	253,855	233,552	310,619
	7 組合平均→						2	16	3	18	24,822	3,902	182,066	32		690,192	496,851	157,076	36,265	33,365	44,374

※令和4年度決算に係る総会資料による。

(坂井森林組合は令和4年12月31日現在、その他は令和5年3月31日現在)

組合員所有森林面積、作業班員数は令和3年度森林組合統計による。

組合員数は、正組合員と准組合員の合計。

理事は職員理事を含んだ数字、( )は職員理事数

令和2年度	15	109	22	123	175,095	27,574	1,282,796	259		4,755,840	3,568,267	1,041,398	146,177	108,567	155,406
増減	-4	4	-	4	-1,338	-261	-8,334	-38		75,506	-90,307	58,136	107,678	124,985	155,213

## (2) 森林組合連合会

令和5年3月31日現在

(令和4年度福井県森林組合連合会事業報告による。)

### (1) 組織と出資金

会員数			役員数 (人)								出資金			
正	準	計	常勤理事	非常勤理事	監事	計	一般	嘱託	臨時	計	口数 (口)	1口の金額 (円)	総数 (口)	払込済金額 (千円)
7	0	7	1	6	2	8	13	7	0	20	11,916	10,000	11,916	119,160

### (2) 販売事業

区分	木材				乾椎茸	間伐材	合計
	素材	杭木	製品	その他			
数量	14,534m <sup>3</sup>	—	—	—	—	44,450m <sup>3</sup>	709,375千円
金額	180,759千円	—	—	—	—	528,615千円	

### (3) 購買事業

区分	苗木	肥料	種菌	椎茸原木	資材その他	合計
数量	178,287本	2,066袋	8,670個	9,280本		
金額	30,913千円	4,192千円	7,434千円	4,122千円	65,082千円	111,743千円

### (4) 利用事業

区分	件数	掛金
保険契約	47件	5,932千円
労災上乘保険	9件	16,737千円

### (5) 金融事業

区分	決定額	
	件数	金額
日本政策金融公庫資金	0件	0千円
農林中央金庫資金	0件	0千円
林業近代化資金	長期	0千円
	短期	0千円
林業・木材産業改善資金	0件	0千円

(注) 福井県森林組合連合会が各森林組合等への貸出額



### (3) 森林組合年齢別作業員構成

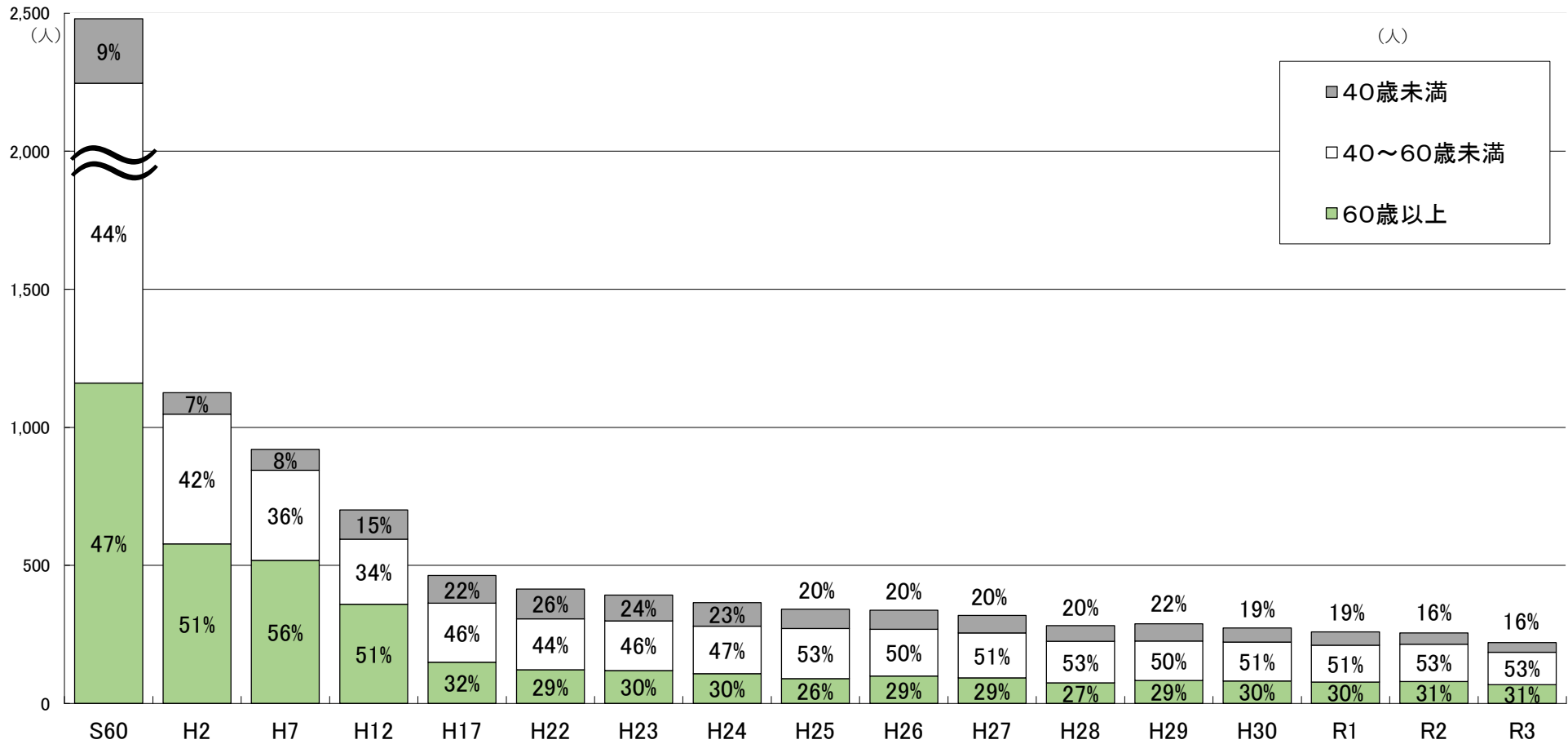

#### 〈森林組合作業員〉

単位:人

年度	S60	H2	H7	H12	H17	H22	H23	H24	H25	H26	H27	H28	H29	H30	R1	R2	R3
40歳未満	234	77	75	106	100	109	94	85	69	69	64	57	62	52	48	40	35
40~60歳未満	1,085	470	327	236	214	184	180	172	182	170	163	150	143	140	133	135	118
60歳以上	1,161	578	518	359	149	122	119	108	90	99	92	75	83	82	78	80	68
合計	2,480	1,125	920	701	463	415	393	365	341	338	319	282	288	274	259	255	221

#### (4) 森林組合作業員就業日数別構成表

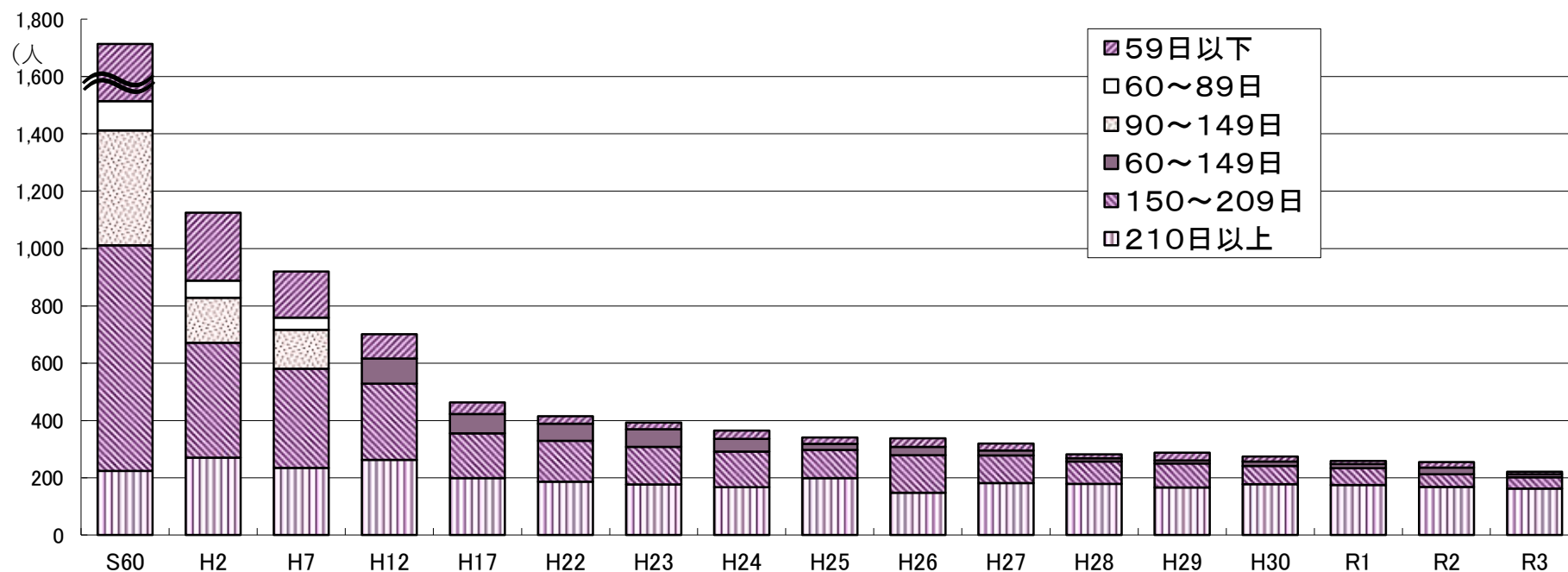

年度	S60	H2	H7	H12	H17	H22	H23	H24	H25	H26	H27	H28	H29	H30	R1	R2	R3
210日以上	224	270	235	263	199	186	177	167	199	148	182	179	166	178	175	168	162
150~209日	787	401	346	266	156	143	131	124	98	131	96	78	84	63	59	44	40
90~149日	401	157	135														
60~89日	102	60	43	87	68	60	62	45	21	29	17	11	11	16	14	24	10
59日以下	966	237	161	85	40	26	23	29	23	30	24	14	27	17	11	19	9
合計	2,480	1,125	920	701	463	415	393	365	341	338	319	282	288	274	259	255	221

※平成11年度までは、60~89日と90~149日で調査し、平成12年度からは60~149日で調査した。

※林野庁 森林組合統計

# 7 木材

## (1) 木材(用材)需給の推移(福井県)

(単位: 千m<sup>3</sup>)

年次	需 要					供 給			
	総数	製材用	チップ用	合板用	その他用途	総数	国産材		外材
							県産材	他県産材	
S55	841	511	40	290	—	841	198	178	643
S60	643	358	70	215	—	643	184	169	459
H2	595	376	67	152	—	595	169	153	426
H7	417	363	54	0	—	417	153	133	264
H12	272	250	22	x	—	272	117	107	155
H17	162	129	33	—	—	162	102	83	60
H25	141	99	39	—	3	141	125	95	16
H26	144	80	61	—	3	144	129	105	15
H27	164	84	80	—	—	164	154	140	10
H28	165	76	87	—	2	165	156	150	9
H29	163	77	84	—	2	163	154	142	9
H30	176	61	112	—	3	176	165	153	11
R1	180	55	124	—	1	180	172	164	8
R2	185	56	121	—	8	185	180	177	5
R3	199	60	120	—	19	199	193	186	6
R4	210	60	132	—	18	210	205	200	5

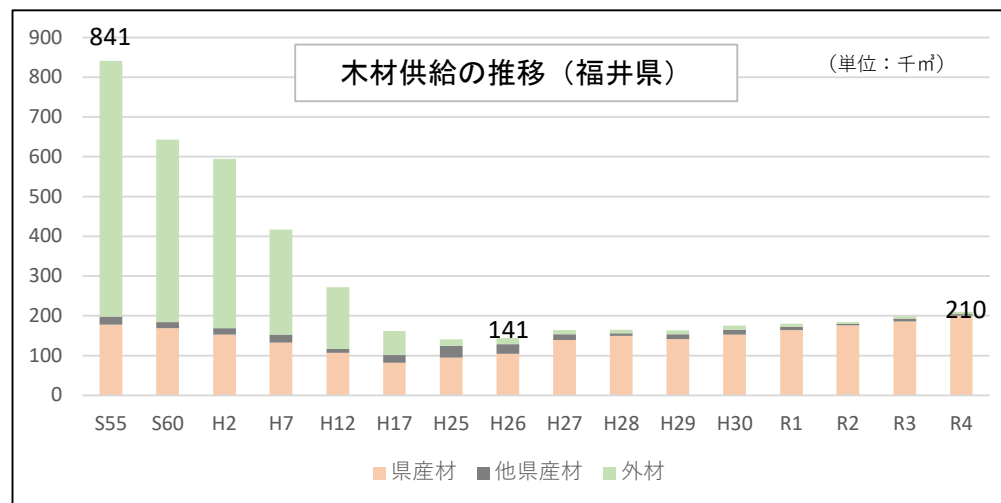
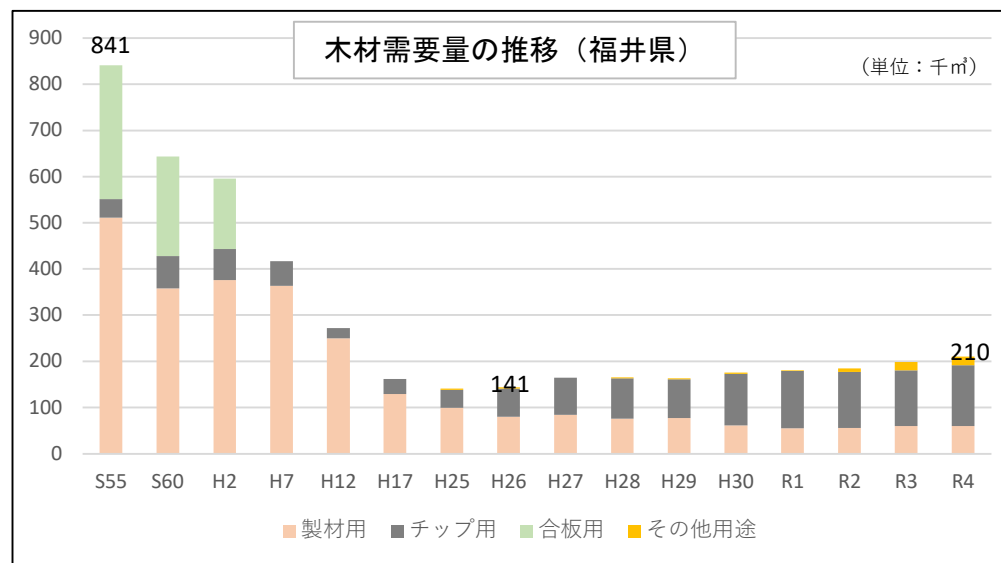

資料: 農林水産省統計部「木材需給報告書」  
 農林水産省大臣官房統計部令和4年木材統計」  
 県産材活用課調査

(2) 素材生産量 (福井県)

単位：千m<sup>3</sup>

年次	計	製材用	パルプ用	合板用	木材チップ用	その他
S55	257	165	25	—	67	
S60	243	133	37	—	73	
H2	199	122	15	—	62	
H7	151	118	1	—	32	—
H12	118	95	1	—	22	—
H17	90	70	...	3	17	...
H25	116	61	...	9	37	9
H26	136	55	...	9	61	11
H27	168	67	...	14	78	9
H28	178	67	...	22	86	3
H29	175	64	...	24	80	7
H30	190	46	...	27	108	9
R1	208	46	...	36	121	5
R2	225	56	...	35	120	14
R3	228	57	...	30	117	24
R4	246	61	...	33	131	21

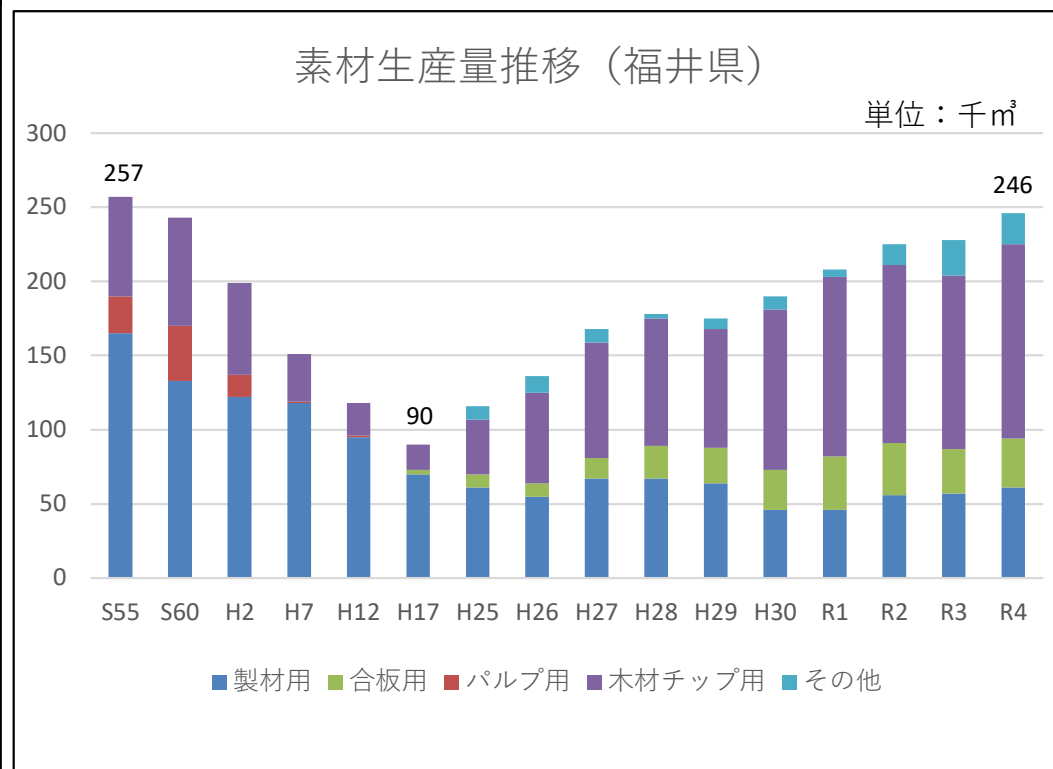

県産材活用課調べ

(3) 木材産業の概要 (福井県)

単位：人、千㎡

年次	製材業			合板製造業				木材チップ製造業		
	事務所数	従業員数	生産量	事業所数	従業員数	生産量	素材入荷量	事業所数	従業員数	生産量
S55	405	2480	316	2	779	11079	290	0	0	0
S60	378	2168	253	2	310	10165	215	51	129	191
H2	346	1918	255	2	207	9093	152	41	79	136
H7	325	1699	236	1	45	*	*	35	68	108
H12	286	1327	162	0	0	0	0	26	50	210
H17	238	850	99	0	0	0	0	24	115	148
H25	140	387	62	0	0	0	0	11	33	42
H26	139	397	53	0	0	0	0	12	41	49
H27	136	518	52	0	0	0	0	16	32	46
H28	126	342	38	0	0	0	0	14	43	35
H29	122	*	37	0	0	0	0	15	*	36
H30	116	*	36	0	0	0	0	14	*	33
R1	113	*	32	0	0	0	0	17	*	42
R2	108	*	30	0	0	0	0	15	*	35
R3	104	*	34	0	0	0	0	15	*	42
R4	101	*	35	0	0	0	0	12	*	34

資料：農林水産省統計部「木材需給報告書」、農林水産省大臣官房統計部「令和4年木材統計」、県産材活用課調査

注1 従業員は平成13年次より製材、合板を兼業しているものを含む。

注2 H16年次より木材チップ製造業の生産量の単位は千tとなる

注3 \*は表示不可 (H29年から木材需給報告書における従業員数の調査・公表が廃止されたため)

(4) 素材入荷量

●製材用素材の材種別入荷量(福井県)

単位：千m<sup>3</sup>

年次	合計	国産材			外材						国産材再掲	
		計	針葉樹	広葉樹	計	南洋材	米材	北洋材	ニュージー	その他	自県材	他県材
S55	511	161	151	10	350	34	164	147	2	3	141	20
S60	358	124	118	6	234	16	151	66	0	1	111	13
H2	376	119	113	6	257	8	188	59	2	0	104	15
H7	363	124	119	5	239	5	156	74	3	1	105	19
H12	250	96	95	1	154	4	94	53	3	0	87	9
H17	129	77	76	1	52	1	46	5	0	0	67	10
H25	99	83	x	x	16	x	15	x	-	0	52	31
H26	78	63	x	x	15	x	x	x	-	-	43	20
H27	84	74	x	x	10	x	x	x	-	-	60	13
H28	60	51	x	x	9	x	x	0	-	-	45	6
H29	60	52	x	x	8	0	8	0	-	-	x	x
H30	x	x	x	x	x	0	11	x	-	-	x	x
R1	53	45	45	0	8	x	x	-	-	0	72	6
R2	55	50	50	0	5	x	x	-	-	-	73	3
R3	56	50	x	x	6	0	6	-	-	-	71	7
R4	54	49	x	x	5	x	x	-	-	-	62	5

(5) 木材価格の動向

単位：価格=m<sup>3</sup>当り円、指数：2年=100

区分 年次	素材(福井県)								製材品							
	スギ小丸太		スギ中丸太		マツ中丸太		ヒノキ中丸太		スギ(福井県)				ヒノキ(全国)		針葉樹合板(全国)	
	径 10~14cm 長 4.0m		径 24~28cm 長 4.0m		径 24~28cm 長 4.0m		径 18~24cm 長 4.0m		板(1等) 厚1.4cm,長4.0m 幅18~30cm		正角(1等) 10.5角,12.0角 長 3.0m		正角(1等) 10.5角 長 3.0m		1枚当り 厚1.2cm,長1.82m 幅91cm	
	価格	指数	価格	指数	価格	指数	価格	指数	価格	指数	価格	指数	価格	指数	価格	指数
H2	13,700	100	25,800	100	22,200	100	57,400	100	50,200	100	52,100	100	120,200	100	0	0
H7	13,500	99	23,400	90	22,300	100	43,600	76	48,200	96	48,800	94	104,300	87	0	0
H12	10,500	77	18,000	70	21,500	97	32,000	56	46,000	92	40,500	78	75,700	63	930	98
H17	8,800	64	16,500	64	17,000	77	19,500	34	46,200	92	39,300	75	80,200	67	960	101
H25	6,900	50	10,800	42	9,600	43	13,400	23	46,000	92	38,300	74	73,000	61	1,140	120
H26	7,800	57	12,100	47	8,500	38	15,800	28	46,000	92	41,700	80	82,600	69	1,220	128
H27	6,900	50	11,300	44	7,800	35	12,500	22	46,000	92	44,100	85	78,600	65	1,090	115
H28	6,800	50	10,500	41	7,400	33	11,200	20	40,200	80	44,800	86	79,200	66	1,190	125
H29	7,000	51	11,200	43	7,700	35	11,800	21	39,000	78	44,750	86	80,275	67	1,271	134
H30	7,900	58	10,700	41	6,700	30	11,700	20	39,000	78	44,750	86	76,583	64	1,287	135
R1	7,900	58	9,600	37	6,200	28	11,600	20	39,000	78	44,750	86	76,883	64	1,294	136
R2	7,400	54	8,800	34	6,000	27	10,000	17	39,000	78	44,700	86	77,600	65	1,250	132
R3	7,600	55	10,700	41	7,600	34	13,900	24	48,200	96	54,200	104	88,600	74	1,360	143
R4	8,400	61	11,400	44	7,500	34	12,400	22	59,300	118	68,800	132	90,600	75	2,220	234

資料：県産材活用課業務資料、農林水産省大臣官房統計部「木材需給報告書」

## 素材価格の推移(福井県)

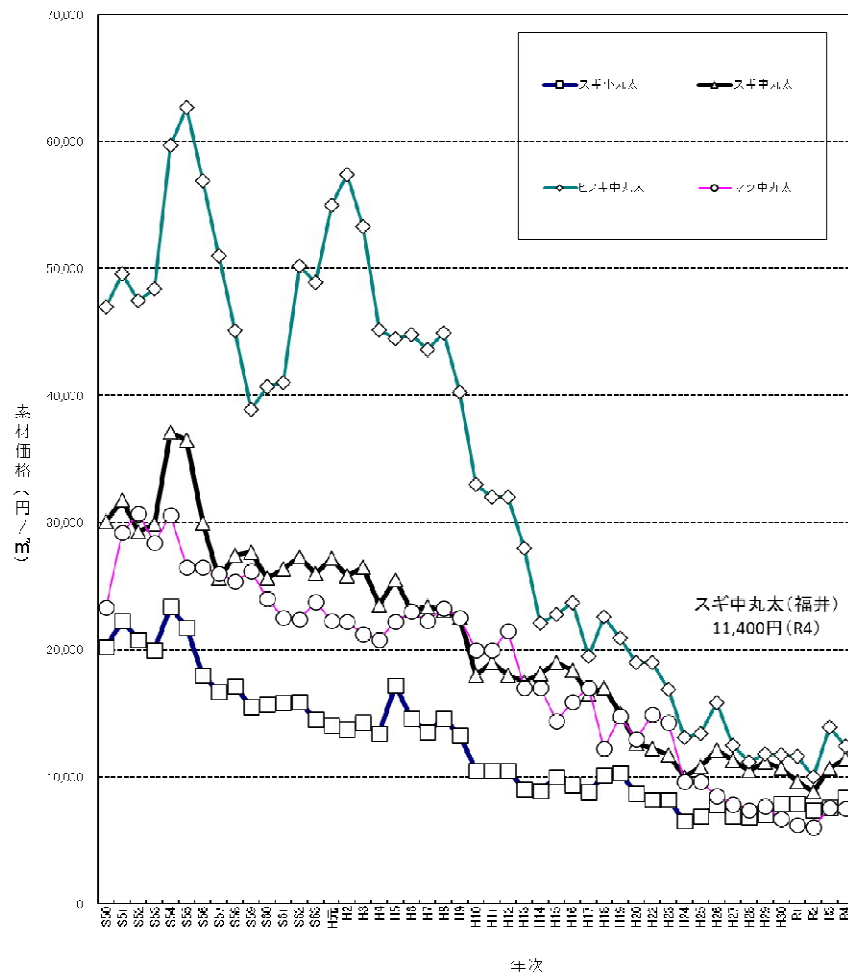

## 製品価格の推移

※県産材活用課調べ

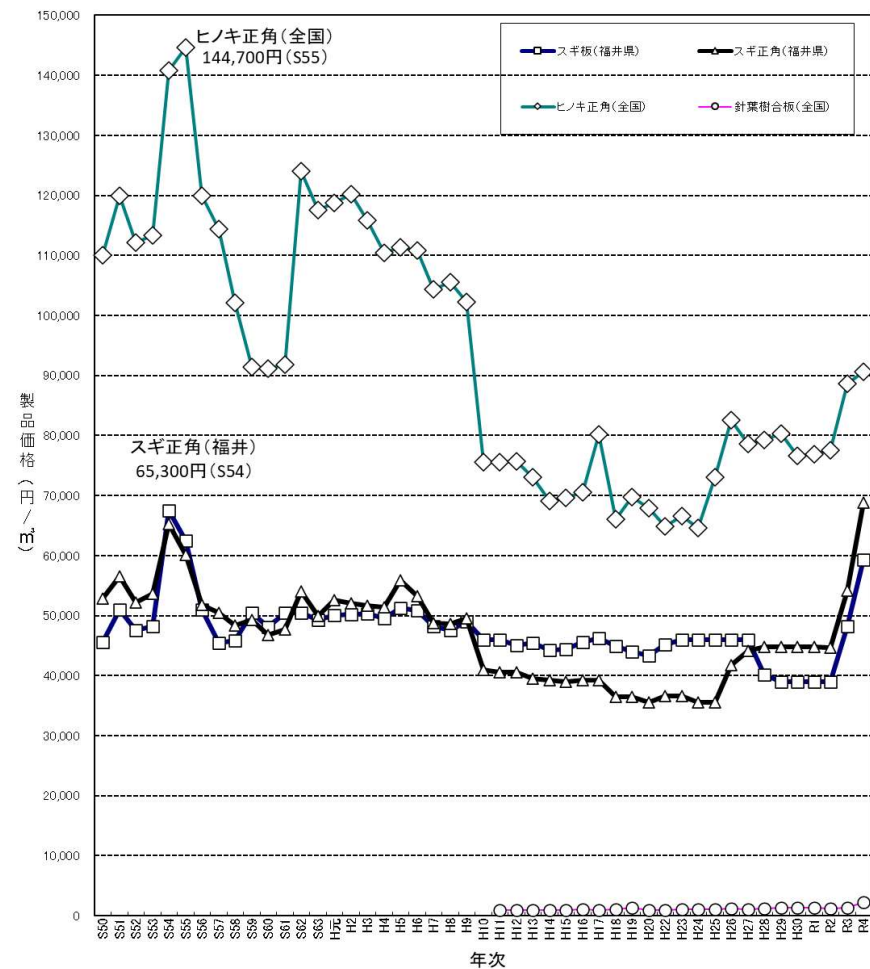

(6) 木材市場 (福井県)

単位: m<sup>3</sup>

年度	福井県木材市売(協)		嶺北木材林産(協)		福井県森林組合連合会		若狭木材流通センター		(株)名田庄ウッドセンター		閉鎖した市場								合計	
											武生木材市売(協)		敦賀木材事業(協)		福井県特殊木材販売(協)		小浜林産工業(協)			
	素材	製品	素材	製品	素材	製品	素材	製品	素材	製品	素材	製品	素材	製品	素材	製品	素材	製品	素材	製品
H11	30,038	16,006	19,166	12,728	8,874	0	7,623	400	4,445	0	5,180	3,150	0	0	2,898	5,261	0	0	78,224	37,545
H12	30,350	14,581	16,775	11,981	6,698	0	8,121	320	4,797	0	9,000	5,000	0	0	2,832	5,393	0	0	78,573	37,275
H13	28,512	12,128	16,998	10,178	7,080	0	7,172	316	3,774	0	5,800	2,300	0	0	2,265	4,922	0	0	71,601	29,844
H14	26,014	12,400	13,332	9,554	6,599	0	6,850	218	3,344	0	4,200	2,100	0	0	2,157	5,361	0	0	62,496	29,633
H15	28,032	11,870	13,425	9,766	8,566	0	5,878	200	3,829	0	3,200	1,800	0	0	2,471	4,951	0	0	65,401	28,587
H16	27,300	12,200	13,759	10,374	8,845	143	6,340	193	3,653	0	2,800	0	0	0	2,246	5,290	0	0	64,943	28,200
H17	25,880	11,560	10,734	9,624	7,299	(8231)	5,840	80	3,212	0	0	0	0	0	1,835	4,257	0	0	54,800	17,290
H18	31,200	11,550	13,252	9,836	8,158	820	6,500	50	4,089	0	0	0	0	0	1,387	4,225	0	0	64,586	26,481
H19	30,050	8,580	9,758	9,289	11,955	3,851	10,400	0	4,530	0	0	0	0	0	1,218	3,425	0	0	67,911	25,145
H20	28,200	7,240	0	8,159	22,216	0	9,190	0	5,153	0	0	0	0	0	1,018	3,269	0	0	65,777	18,668
H21	27,420	6,110	0	6,554	18,692	0	9,625	0	5,316	0	0	0	0	0	887	2,901	0	0	61,940	15,565
H22	26,860	5,570	0	7,063	18,107	0	8,550	0	4,939	0	0	0	0	0	1,347	2,506	0	0	59,803	15,139
H23	27,240	5,630	0	7,130	22,075	0	10,780	0	5,856	0	0	0	0	0	963	2,641	0	0	66,914	15,401
H24	26,750	4,269	0	7,131	21,500	0	12,030	0	8,096	0	0	0	0	0	1,078	2,247	0	0	69,454	13,647
H25	26,350	4,270	0	16,923	18,637	0	12,050	0	6,457	0	0	0	0	0	1,209	2,892	0	0	64,703	24,085
H26	25,370	4,290	0	16,674	16,775	0	12,940	0	6,453	0	0	0	0	0	673	975	0	0	62,211	21,939
H27	24,820	4,820	0	17,143	16,339	0	13,130	0	7,971	0	0	0	0	0	262	1,419	0	0	62,522	23,382
H28	22,190	4,674	0	17,674	15,514	0	10,415	0	5,923	0	0	0	0	0	0	0	0	0	54,042	22,348
H29	24,950	4,185	0	18,184	12,185	0	11,283	0	4,477	0	0	0	0	0	0	0	0	0	52,895	22,369
H30	28,510	3,754	0	17,300	11,680	0	11,264	0	4,677	0	0	0	0	0	0	0	0	0	56,131	21,054
R1	29,353	3,379	0	13,329	10,135	0	12,307	0	3,896	0	0	0	0	0	0	0	0	0	55,691	16,708
R2	25,820	2,325	0	11,623	14,254	0	9,377	0	2,812	0	0	0	0	0	0	0	0	0	52,263	13,948
R3	23,287	2,726	0	11,617	11,964	0	9,542	0	2,807	0	0	0	0	0	0	0	0	0	47,600	14,343
R4	28,418	2,728	0	12,986	15,259	0	9,452	0	4,584	0	0	0	0	0	0	0	0	0	57,713	15,714

※(株)名田庄ウッドセンターは平成8年5月1日に発足。(前身は名田庄木材(協))

県産材活用課業務資料

※( )内数値の単位は本。



## 8 技術指導

### ● 林業関係の資格認定者数

令和5年3月末現在

指導林業士	青年林業士	フォレストサポーター	森林総合監理士	うち福井県在住の者
84	26	122	50	16

※森づくり課集計

※森林総合監理士数は、活動地域に福井県が含まれている者の数

令和5年3月末現在

### ● 林業機械普及台数の推移

機械機種名	年度																				全国 (3)	1県当り 平均	
	13	14	15	16	17	18	19	20	21	22	23	24	25	26	27	28	29	30	1	2			3
集材機	183	164	133	130	128	129	112	112	103	110	77	87	87	69	59	58	59	51	56	—	—	—	—
チェーンソー	6,897	6,897	6,257	5,712	4,814	5,664	3,573	3,624	3,500	3,464	3,469	3,454	3,458	3,424	3,419	3,401	3,144	3,081	3,026	—	—	—	—
刈払機	10,391	9,990	7,722	6,941	6,071	6,445	3,628	3,743	3,742	3,673	3,655	3,640	3,669	3,621	3,616	3,597	3,226	3,175	3,146	—	—	—	—
トラクター（集材用）	9	9	6	5	10	11	12	12	10	10	8	9	8	5	5	4	1	1	2	1	—	—	—
モノレール	8	8	6	6	4	4	0	0	0	0	0	0	0	0	0	0	0	0	0	0	—	—	—
林内作業車	56	52	53	51	50	50	40	42	35	35	29	31	31	32	32	31	23	27	25	12	—	—	—
グラブブルソー	4	4	6	3	3	9	3	3	4	4	4	5	5	2	3	3	5	4	4	5	—	—	—
プロセッサ	3	3	5	6	7	8	7	9	9	9	11	12	13	12	11	12	14	18	21	24	14	2,239	48
フォワーダ	2	3	5	5	5	9	14	13	14	16	19	19	22	21	26	28	29	38	40	42	37	2,863	61
スイングヤーダ	5	6	8	9	9	9	11	12	13	13	13	13	12	12	11	13	14	12	15	14	14	1,120	24
ハーベスタ						1	4	6	6	6	7	6	8	9	8	8	14	16	16	16	12	1,999	43
その他高性能			1	1	1	1	2	2	2	2	2	2	1	0	1	1	1	1	1	1	2	3,052	65

※一日以上稼動した機械のみ掲載

※森づくり課（林業機械の保有状況調査）調べ

※R3調査から集計方法変更（リース機械や高性能林業機械以外の調査項目等削除）

# 9 森林資源の活用

## (1) 福井県における主要特用林産物別生産量・生産者数の推移

年次	きのこ類 (t・戸)																燃料						木酢液		竹酢液						
	乾しいたけ		生しいたけ				なめこ		えのきたけ		ひらたけ		まいたけ		エリンギ		マッシュルーム	まつたけ	木炭		竹炭		粉炭		生産量	生産者数	生産量	生産者数			
	生産量	生産者数	原木栽培		菌床栽培		生産量	生産者数	生産量	生産者数	生産量	生産者数	生産量	生産者数	生産量	生産者数	生産量	生産者数	生産量	生産者数	生産量	生産者数	生産量	生産者数	生産量	生産者数	生産量	生産者数			
55年	65.3	225	409.6	1,288			409.6	1,288	103.8	160	334.5	32	30.5	48				4.1													
56年	55.1	230	369.8	1,065			369.8	1,065	73.4	224	371.1	26	70.7	56				2.8	316	405											
57年	51.7	234	380.3	1,067			380.3	1,067	63.2	134	361.0	25	80.4	41				1.6	280	216											
58年	61.0	209	360.9	1,027			360.9	1,027	111.9	94	380.4	19	103.5	31				2.4	295	221											
59年	67.3	174	413.1	1,072			413.1	1,072	204.0	64	426.3	16	82.7	35				0.3	295	119											
60年	57.9	190	536.8	1,101			536.8	1,101	221.6	71	463.5	19	102.6	32				1.8	194	197											
61年	56.3	164	363.3	773			363.3	773	215.8	24	472.1	12	139.0	8				0.5	10	179											
62年	58.5	187	472.8	651			472.8	651	205.5	24	392.5	12	217.8	8	2.7	1		72.0	1.1	186	182										
63年	57.7	178	554.6	637			554.6	637	214.1	121	392.0	16	180.5	7	29.8	1		69.0	1.1	165	185										
元年	35.5	165	571.7	537			571.7	537	215.4	86	377.4	-	252.7	12	32.0	1		82.0	1.2	93	160										
2年	33.6	147	561.9	560			561.9	560	212.1	78	362.4	17	200.4	7	38.5	1		84.6	0.2	200	174										
3年	31.2	107	518.5	-			518.5	-	204.2	34	417.4	15	229.7	9	48.0	1		81.3	1.0	300	193										
4年	32.3	49	512.4	486			512.4	486	214.9	34	439.4	13	193.8	12	43.0	1		76.8	1.0	250	231										
5年	28.3	31	349.1	406	152.5	38	501.6	444	200.2	18	432.4	13	170.4	9	33.8	1		77.5	1.4	300	202	55									
6年	25.8	40	320.3	378	253.5	42	573.8	420	163.5	17	464.8	12	155.6	6	53.2	1		63.4	0.4	240	207	49			452	11					
7年	23.4	48	191.2	166	258.6	40	449.8	206	161.4	32	422.3	11	158.0	11	42.9	1		57.3	0.3	102	183	32			346	2	28,800	12	4,500	3	
8年	20.2	44	165.9	178	259.8	38	425.7	216	146.3	27	487.5	11	134.6	7	51.3	1		52.8	0.5	102	162	39			407	2	67,010	19	6,240	5	
9年	14.4	44	172.2	141	278.5	45	450.7	186	122.2	19	490.8	9	139.3	5	40.6	1		111.9	0.8	105	149	32	49	10	379	5	60,730	22	9,652	9	
10年	15.4	44	175.6	71	268.7	45	444.3	116	147.6	4	456.5	8	111.0	4	43.4	1		121.1	0.8	100	147	35	51	15	378	6	64,450	15	10,720	14	
11年	9.9	24	144.8	82	298.3	35	443.1	117	147.0	6	372.6	6	107.4	4	42.0	1		121.1	0.7	80	130	33	55	23	440	9	60,890	22	10,810	16	
12年	9.7	25	138.6	65	281.9	41	420.5	106	159.9	6	401.6	6	87.1	4	47.3	2		143.4	0.6	-	126	33	56	24	518	10	61,070	40	11,970	34	
13年	8.2	25	121.9	66	284.2	39	406.1	105	123.8	7	375.0	7	53.9	4	73.3	2		128.5	0.6	65	99	54	52	33	492	29	65,130	45	10,210	32	
14年	7.3	22	102.7	114	265.5	37	368.2	151	122.2	7	384.1	5	57.9	7	59.1	2		135.0	0.5	41	102	44	52	31	361	33	64,262	43	9,990	28	
15年	5.9	17	68.2	85	315.6	37	383.8	122	117.8	5	445.4	5	60.2	25	96.5	2	2.2	130.6	0.4	36	84	44	41	27	361	7	64,060	42	8,470	27	
16年	6.0	13	63.1	28	263.2	36	326.3	64	108.0	4	433.0	4	77.9	25	110.8	2		125.5	0.0		97	42	33	27	443	7	70,990	42	5,720	27	
17年	4.6	13	42.3	23	289.7	36	332.0	59	105.2	3	426.4	4	85.3	3	87.3	2	10.0	128.4	0.0		88	23	46	8	308	15	26,846	22	12,902	6	
18年	2.5	11	44.8	15	257.6	35	302.4	50	91.1	4	417.1	3	78.4	3	74.6	2	1.7	2	108.9	0.0	2	86	23	29	7	336	6	24,942	16	15,391	5
19年	1.9	6	46.8	14	289.1	34	335.9	48	87.3	4	407.5	3	73.3	4	97.4	2	0.7	1			76	46	39	11	271	13	20,091	15	19,080	11	
20年	1.8	6	38.3	15	282.5	31	320.8	46	90.9	6	373.4	3	71.7	3	86.3	2	1.0	2			61	23	37	13	366	11	12,235	21	9,850	13	
21年	1.5	3	37.1	14	283.7	28	320.8	42	28.6	6	373.6	3	60.1	3	90.8	2	0.8	2			60	22	22	7	228	7	5,149	14	20,660	6	
22年	1.7	4	36.6	12	293.8	32	330.4	44	36.2	5	364.9	3	26.1	2	108.9	2	0.9	2			45	24	22	8	343	6	7,149	12	6,450	6	
23年	2.1	6	36.7	13	314.5	35	351.2	48	36.1	4	294.5	3	23.8	2	104.4	2	2.1	2			44	24	23	8	235	7	3,806	12	7,950	7	
24年	2.3	9	37.3	16	219.9	33	257.2	49	36.1	3	360.3	3	22.4	2	104.0	2	2.6	5			44	24	3	5	386	8	3,415	13	6,400	4	
25年	2.7	7	34.8	18	210.7	32	245.5	50	30.1	5	401.9	3	15.0	2	101.9	3	2.1	2			45	23	3	6	361	8	2,913	12	6,520	5	
26年	2.7	8	32.3	18	205.3	29	237.6	47	32.1	5	452.5	3	12.2	2	105.2	3	2.1	2			36	23	2	3	387	4	2,772	7	920	2	
27年	3.4	8	31.2	24	228.9	27	260.0	51	32.1	4	443.7	3	12.4	3	104.6	3	2.1	3			40	24	5	4	402	4	2,926	8	1,720	3	
28年	3.6	7	25.7	23	188.1	27	213.8	50	29.1	5	340.5	3	14.8	3	111.7	2	2.4	3			30	24	1	3	292	11	4,281	6	750	2	
29年	3.4	7	21.4	26	194.2	26	215.6	52	29.0	6	299.3	3	11.6	4	130.1	3	2.4	3			28	21	1	3	113	10	1,054	6	750	2	
30年	2.4	7	21.4	26	192.7	25	214.6	51	29.0	5	296.0	3	10.4	2	127.8	3	2.1	3			25	21	1	2	113	13	1,200	6	600	1	
元年	1.8	9	19.6	27	182.1	25	201.7	52	29.1	5	150.3	3	10.0	3	140.5	2	2.1	3			26	18	1	1	108	15	586	3	300	1	
2年	2.1	15	17.2	30	194.8	21	212.0	51	23.6	8	114.5	3	9.2	4	130.3	4	2.3	3			19	17	1	1	2	4	570	2	400	1	
3年	3.1	15	14.0	27	189.8	20	203.8	47	22.0	7	92.3	3	6.7	5	111.2	3	1.9	3			17	17	1	1	1	3	550	3	300	1	
4年	3.9	14	6.8	28	161.2	19	203.8	47	21.5	7	1.4	1	9.3	4	132.0	3	1.5	2			16	18	1	1	1	3	603	4	300	1	

※生産者数については延べ人数を記載

※乾しいたけの生産量については、菌床および原木の生産量の合計

※森づくり課(特用林産物生産統計調査)調べ

●令和4年次 主要特用林産物の市町別生産量

市町村名	きのこ類 (kg)										樹実類 (kg)			竹材・その他				木竹炭				薬用類								山菜等 (kg)								樹脂類																													
	しいたけ			なめこ	えのきたけ	ひらたけ	カンタケ	まいたけ	エリンギ	ウスヒラタケ	きくらげ		栽培栗	栽培くるみ	ぎんなん	真竹 (東)	孟宗竹 (東)	しきみ (kg)	白炭 (kg)	黒炭 (kg)	竹炭 (kg)	粉炭 (kg)	木酢液 (l)	竹酢液 (l)	杜仲 (kg)	おうれん (kg)	きはだ (kg)	あまちや (kg)	わらび	ぜんまい	わさび根莖	わさび葉柄	ふき	うど	たけのこ	ねまがりたけ	たらのめ	さんしょう	じねんじよ	みよが	くず	こしあぶら	つばき油 (L)																								
	乾	原木生	菌床生								乾	生																																																							
福井市	192	1,315	6,297		1,376	9,275	72	139	42	14	4,249								6,829		1,030	200										1,993												150																							
永平寺町			778											4,600																																			300																		
福井計	192	1,315	7,075	0	1,376	9,275	72	139	42	14	4,249	0	0	4,600	0	0	0	0	6,829	0	1,030	200	0	0	0	0	0	0	0	0	0	0	1,993	0	0	0	0	0	0	0	0	0	0	0	0	0	0	0	0	0	0	300															
あわら市											43																																																								
坂井市		15	1,500	21,500							30																																																								
坂井計	0	15	1,500	21,500	0	0	73	0	0	0	0	0	0	0	0	0	0	0	0	0	0	0	0	0	0	0	0	0	0	0	0	0	0	0	0	0	0	0	0	0	0	0	0	0	0	0	0	0	0	0	0	0	0	0	0												
大野市	51	147	41,833	16		10		131,882			461	1,152	488	106	254								3			692			704	14			426	722	278	1,486	6	94			566		291																								
勝山市				1																1,000		20	10								80				150																																
奥越計	51	147	41,833	17	0	10	0	131,882	0	0	461	1,152	488	106	254	0	0	0	0	1,000	0	20	13	0	0	692	0	0	704	14	80	426	722	428	1,486	6	94	0	0	566	0	291																									
越前市			16,100				3																																																												
鯖江市	952	350																																																																	
池田町								223																																																											
南越前町			479																																																																
南越計	952	829	16,100	0	223	0	3	0	0	0	0	0	0	0	0	0	0	0	0	300	0	0	0	0	0	0	0	0	0	0	0	0	0	0	0	0	0	0	0	0	0	0	0	0	0	0	0	0	0	0	0	0	0	0													
越前町	1,770	3,100					26		1,500		240																																																								
丹生計	1,770	3,100	0	0	0	0	26	0	1,500	0	240	0	0	0	0	0	0	0	0	0	0	0	0	0	0	0	0	0	0	0	0	0	0	0	0	0	0	0	0	0	0	0	0	0	0	0	0	0	0	0	0	0	0	0													
敦賀市	295	778	3,988	32			45				125	408		252						370								369	28	759	99	1,366		138	250			816		12																											
美浜町		3					23					1		9					1,500								15	12	1	230		7					8		2																												
若狭町	230	520																																																																	
二州計	525	1,301	3,988	32	0	0	68	0	0	0	125	409	0	261	0	0	0	0	1,870	0	0	0	0	0	0	0	0	0	384	0	44	0	760	99	1,596	0	145	250	0	824	756	14																									
小浜市		20	54				2				6		17															5							1,500			55	3																												
高浜町																																																																			
おおい町	363	35	90,664				5				3	71	132							355	5,200		180	390																																											
若狭計	363	55	90,718	0	0	7	0	0	0	9	71	149	0	0	0	0	0	0	355	5,200	500	180	390	300	3,361	0	0	5	0	0	0	0	0	0	1,500	0	55	3	2,583	0	0	0	0																								
県計	3,853	6,762	161,214	21,549	1,599	9,292	242	132,021	1,542	23	532	5,915	897	106	5,115	0	0	0	355	15,199	500	1,230	603	300	3,361	692	0	5	0	0	0	3,475	527	122,582	6	594	253	2,583	1,390	756	605																										

※1・・・生産している市町が明らかな数量を記載している。  
 ※2・・・生ぜんまいの生産量は乾燥ぜんまいに換算している（生10kgが乾1kg）。また、生産している市町が明らかな数量を記載している。  
 森づくり課（特用林産物生産統計調査）調べ

# 10 林 道

## 林 内 路 網 現 況 延 長 ( 令 和 4 年 3 月 31 日 現 在 )

管内	市町村名	自 動 車 道			軽 車 道		林 道 計				
		延長	路線数	m/ha	延長	路線数	延長	路線数	m/ha	舗装	舗装率
福井	福井市	352,903	194	11.1	46,556	65	399,459	259	12.5	173,902	43.5%
	永平寺町	73,934	44	10.8	19,086	28	93,020	72	13.6	55,004	59.1%
	計	426,837	238	11.0	65,642	93	492,479	331	12.7	228,906	46.5%
坂井	あわら市	41,005	21	9.3	22,961	22	63,966	43	14.5	14,931	23.3%
	坂井市	45,721	16	6.2	9,809	12	55,530	28	7.6	16,899	30.4%
	計	86,726	37	7.4	32,770	34	119,496	71	10.2	31,829	26.6%
奥越	大野市	235,420	84	4.3	4,054	4	239,474	88	4.3	123,169	51.4%
	勝山市	134,620	43	7.4	8,664	7	143,284	50	7.9	79,866	55.7%
	計	370,040	127	5.0	12,718	11	382,758	138	5.2	203,035	53.0%
南越	越前市	109,605	92	7.8	39,015	80	148,620	172	10.5	47,536	32.0%
	鯖江市	47,682	24	15.2	7,399	15	55,081	39	17.6	37,010	67.2%
	池田町	107,694	63	6.9	17,315	25	125,009	88	8.0	53,861	43.1%
	南越前町	147,469	69	5.9	40,050	39	187,519	108	7.5	83,386	44.5%
	計	412,450	248	7.1	103,779	159	516,229	407	8.9	221,793	43.0%
丹生	越前町	114,818	70	10.1	13,235	17	128,053	87	11.3	69,126	54.0%
	計	114,818	70	10.1	13,235	17	128,053	87	11.3	69,126	54.0%
二州	敦賀市	47,591	43	3.2	22,593	21	70,184	64	4.6	32,203	45.9%
	美浜町	30,952	18	2.5	14,302	19	45,254	37	3.6	13,296	29.4%
	計	78,543	61	2.8	36,895	40	115,438	101	4.2	45,499	39.4%
嶺南	小浜市	43,622	33	3.9	35,632	43	79,254	76	7.0	15,256	19.2%
	おおい町	84,532	47	4.6	37,300	19	121,832	66	6.6	34,548	28.4%
	高浜町	29,916	36	5.6	13,344	14	43,260	50	8.1	23,438	54.2%
	若狭町	106,811	51	6.2	14,541	38	121,352	89	7.0	55,128	45.4%
	計	264,881	167	5.1	100,817	114	365,698	281	7.0	128,370	35.1%
県 計		1,754,295	948	6.4	365,856	468	2,120,151	1,416	7.8	928,558	43.8%

## ● 令和4年度民有林林道事業実績

### (1) 林道開設事業

単位：（延長：m、事業費：千円）

年度	区分	総数	一般	林構	山振	県単	自力	その他
30	路線数	14	12	—	—	2	—	—
	延長	3,657	3,366	—	—	291	—	—
	事業費	674,032	669,602	—	—	4,430	—	—
R1	路線数	13	13	—	—	—	—	—
	延長	3,976	3,976	—	—	—	—	—
	事業費	634,493	634,493	—	—	—	—	—
R2	路線数	15	15	—	—	—	—	—
	延長	4,013	4,013	—	—	—	—	—
	事業費	697,500	697,500	—	—	—	—	—
R3	路線数	6	6	—	—	—	—	—
	延長	1,268	1,268	—	—	—	—	—
	事業費	384,211	384,211	—	—	—	—	—
R4	路線数	8	8	—	—	—	—	—
	延長	1,457	1,457	—	—	—	—	—
	事業費	380,648	380,648	—	—	—	—	—

※「一般」には、新設および改築、国庫補助および交付金を含む。  
※事業費は、前年度からの繰越分を含み、翌年度への繰越分は含まない。

### (2) 林道改良事業

単位：（事業費：千円）

年度	区分	総数	一般	県単	融資	自力	その他
30	箇所数	26	6	20	—	—	—
	事業費	172,969	92,980	79,989	—	—	—
R1	箇所数	27	6	21	—	—	—
	事業費	205,743	110,812	94,931	—	—	—
R2	箇所数	35	8	27	—	—	—
	事業費	264,012	138,733	125,279	—	—	—
R3	箇所数	27	5	22	—	—	—
	事業費	203,791	119,706	84,085	—	—	—
R4	箇所数	35	7	28	—	—	—
	事業費	251,448	149,193	102,255	—	—	—

※「一般」には、国庫補助および交付金を含む。  
※事業費は、前年度からの繰越分を含み、翌年度への繰越分は含まない。

### (3) 林道舗装事業

単位：（延長：m、事業費：千円）

年度	区分	総数	一般	県単	融資	自力	その他
30	路線数	18	2	16	—	—	—
	延長	5,518	1,579	3,939	—	—	—
	事業費	107,975	25,601	82,374	—	—	—
R1	路線数	14	2	12	—	—	—
	延長	3,933	1,267	2,666	—	—	—
	事業費	93,952	21,876	72,076	—	—	—
R2	路線数	13	1	12	—	—	—
	延長	4,757	1,141	3,616	—	—	—
	事業費	98,724	19,826	78,898	—	—	—
R3	路線数	12	0	12	—	—	—
	延長	4,776	0	4,776	—	—	—
	事業費	82,804	0	82,804	—	—	—
R4	路線数	4	0	4	—	—	—
	延長	1,341	0	1,341	—	—	—
	事業費	25,246	0	25,246	—	—	—

※「一般」には、国庫補助および交付金を含む。  
※事業費は、前年度からの繰越分を含み、翌年度への繰越分は含まない。

### (4) 林道災害復旧事業

単位（延長：m、事業費：千円）

年度	区分	総数	国庫補助	県単
30	箇所数	90	65	25
	延長	3,429	2,010	1,419
	事業費	418,114	322,785	95,329
R1	箇所数	40	17	23
	延長	1,539	718	821
	事業費	239,382	127,711	111,671
R2	箇所数	17	2	15
	延長	544	6	538
	事業費	100,770	8,655	92,115
R3	箇所数	42	6	36
	延長	1,073	181	892
	事業費	189,612	64,876	124,736
R4	箇所数	43	10	33
	延長	1,453	410	1,043
	事業費	195,655	78,196	117,459

※事業費は、前年度からの繰越分を含み、翌年度への繰越分は含まない。  
※森づくり課森林保全G調べ。

# 11 治 山

## (1) 治山事業実績

単位：ha、千円

事業名	平成30年度			令和元年度			令和2年度			令和3年度			令和4年度			計		
	箇所	面積	工事費	箇所	面積	工事費	箇所	面積	工事費	箇所	面積	工事費	箇所	面積	工事費	箇所	面積	工事費
山地治山	30	2.21	999,014	31	3.83	1,226,000	29	1.96	1,153,000	25	2.78	974,000	20	2	460,324	135	13	4,812,338
復旧治山	18	1.15	676,900	20	2.68	888,000	18	1.19	807,660	16	2.27	653,280	17	2	374,094	89	9	3,399,934
緊急総合治山	1	0.27	50,000	1	0.10	24,500										2	0	74,500
緊急予防治山	11	0.79	272,114	10	1.05	313,500	10	0.70	313,340	8	0.45	279,200	1	0	35,000	40	3	1,213,154
予防治山							1	0.07	32,000	1	0.06	41,520	2	0	51,230	4	0	124,750
緊急機能強化・老朽化対策																		
山地災害総合減災対策治山	14	128.37	74,686	14	102.89	63,400	12	69.38	40,500	12	75.61	42,600	11	76	42,900	63	452	264,086
保安林整備	2	1.45	18,586	2	1.75	15,400	1	0.33	2,400	1	6.40	3,000	1	0	2,100	7	10	41,486
保安林改良																		
特定保安林整備緊急治山																		
保安林改良（複層林）	12	126.92	56,100	12	101.14	48,000	11	69.05	38,100	11	69.21	39,600	10	75	40,800	56	441	222,600
保育																		
保安林管理道整備	15	1.23	420,910	16	2.79	502,524	25	3.03	948,568	22	2.09	695,877	25	2	407,249	103	11	2,975,128
水土保全治山	9	0.54	259,770	10	0.93	342,660	19	1.16	671,680	14	0.67	431,360	15	2	327,310	67	5	2,032,780
地域防災対策総合治山																		
機能強化・老朽化対策	6	0.69	161,140	6	1.86	159,864	6	1.87	276,888	8	1.42	264,517	10	0	79,939	36	6	942,348
水源地域整備	2	0.97	95,920	1	1.50	51,113										3	2	147,033
水源流域広域保全（水源地域）																		
水源流域地域保全（集落水源）																		
水源流域地域保全（森林水環境）																		
奥地保安林保全緊急対策	2	0.97	95,920	1	1.50	51,113										3	2	147,033
水源の里保全緊急整備																		
防災林造成	1	0.10	22,000	1	0.26	30,000	2	0.48	35,000	1	0.20	26,000	1	0	29,000	6	1	142,000
なだれ防止林造成																		
保安林緊急改良	1	0.10	22,000	1	0.26	30,000	2	0.48	35,000	1	0.20	26,000	1	0	29,000	6	1	142,000
共生保安林整備																		
生活環境林保全整備																		
環境防災林整備																		
海岸防災林造成																		
治山激甚災害対策特別緊急																		
小計	62	132.88	1,612,530	63	111.27	1,873,037	68	74.85	2,177,068	60	80.68	1,738,477	57	80	939,473	310	480	8,340,585
地すべり防止																		
溪流																		
地すべり防止施設修繕																		
通常分計	62	132.88	1,612,530	63	111.27	1,873,037	68	74.85	2,177,068	60	80.68	1,738,477	57	80	939,473	310	480	8,340,585
災害関連事業	3	0.59	274,860										1	2	19,020	4	2	293,880
林地荒廃防止施設災害復旧	1	0.27	34,386	1	0.03	1,475	1	0.03	1,210							3	0	37,071
当年災	1	0.27	34,386													1	0	34,386
前年災				1	0.03	1,475	1	0.03	1,210							2	0	2,685
国庫合計	66	133.74	1,921,776	64	111.30	1,874,512	69	74.88	2,178,278	60	80.68	1,738,477	58	82	958,493	317	483	8,671,536
県単	19		56,790	31		101,242	48		149,016	40		179,832	48		129,443	186		616,323
小規模荒廃地治山（補助金）	10		15,500	15		25,795	20		30,817	16		26,649	27		48,025	88		146,786
自然災害対策予防治山（補助金）																		
県単治山	6		29,004	11		53,312	12		67,268	22		117,187	9		20,600	60		287,371
環境保全治山																		
山地防災応急対策治山	1		3,286	3		4,791	13		31,981	2		35,996	11		45,568	30		121,622
自然災害対策施設強化	2		9,000	2		17,344	3		18,950				1		15,250	8		60,544
山地危険箇所緊急対策																		
総計	85		1,978,566	95		1,975,754	117		2,327,294	100		1,918,309	106		1,087,936	503		9,287,859

30(国庫,NG)+30補正(国庫,NG)

元(国庫,NG)+元補正(国庫,NG)

2(国庫,NG)+2補正(国庫)

3(国庫,NG)+3補正(国庫)

4(国庫,NG)+4補正(国庫)

※地区指定事業の箇所数は地区数を示す

(2) 令和4年度市町別治山事業実績

単位：千円

区分 市町	復旧治山	緊急 総合治山	緊急 予防治山	緊急機能強 化・老朽化対 策	予防治山	山地災害 総合減災 対策治山	保安林 改良	保育	保安林 管理道 整備	地域防災 対策総合	機能強 化・老 朽化対 策	水源流域 広域保全 (水源)	水源流域 地域保全 (集落)	水源流域 地域保全 (水環境)	奥地保安 林保全緊 急対策	水源の里 保全緊急 整備	防災林 造成	保安林 緊急 改良	治山激甚 災害対策 特別緊急	地すべり 防止	計	災害関連 緊急治山	林地荒廃 防止施設 災害復旧	合 計
福井農林	福井市	49,800			43,020			5,820			4,229										102,869			102,869
	永平寺町				51,230			3,060			1,371										55,661			55,661
	小計	49,800			51,230	43,020		8,880			5,600										158,530			158,530
坂井農林	あわら市				40,500			1,413			4,232							29,000			75,145			75,145
	坂井市										1,884										1,884			1,884
	小計				40,500			1,413			6,116							29,000			77,029			77,029
奥越農林	大野市	159,160			85,040			16,800			11,463										272,463			272,463
	勝山市							2,400			3,417										5,817			5,817
	小計	159,160			85,040			19,200			14,880										278,280			278,280
丹南農林	鯖江市																							
	越前市										1,797										1,797			1,797
	池田町				28,400			4,890													33,290			33,290
	南越前町	41,050		35,000	33,500			3,589			6,606										119,745			119,745
	越前町	78,150			73,651			641			19,974										172,416			172,416
	小計	119,200		35,000	135,551			9,120			28,377										327,248			327,248
嶺南振興局	敦賀市	17,000			23,200																40,200			40,200
	小浜市										4,856										4,856			4,856
	美浜町						2,100														2,100			2,100
	高浜町										8,967										8,967			8,967
	おおい町	7,700				190,736					9,953										208,389			208,389
	若狭町	21,234						2,187			1,189										24,610			24,610
	小計	45,934			23,200	190,736	2,100	2,187			24,965										289,122			289,122
総計	374,094		35,000	51,230	327,311	190,736	2,100	40,800			79,938							29,000		#####			1,130,209	

令和4年度  
福井県林業統計書

令和5年12月発行

——— 発行 ———

福井県農林水産部 県産材活用課  
森づくり課

〒910-8580 福井市大手3丁目17-1