

13 開票結果および当選人に関する調

(1) 候補者別得票数に関する調(小選挙区)

第1区

区分 市町名 (開票区名)	候補者別得票数			得票総数 (A)	あんの際 切り捨てた 票 数 (B)	いずれの候 補者にも属 しない票数 (C)	有効投票数 (A+B+C) (D)	無効投票数 (E)	投票総数 (D+E) (F)	持ち帰り・ その他 (G)	投票者数 (F+G) (H)
	稲田ともみ	ささき竜三	かねもと幸枝								
福井市 (福井市第1)	72,639	66,911	6,159	145,709	0	0	145,709	852	146,561	4	146,565
市計	72,639	66,911	6,159	145,709	0	0	145,709	852	146,561	4	146,565
永平寺町	6,330	5,208	781	12,319	0	0	12,319	129	12,448	0	12,448
町計	6,330	5,208	781	12,319	0	0	12,319	129	12,448	0	12,448
第1区計	78,969	72,119	6,940	158,028	0	0	158,028	981	159,009	4	159,013

法定得票数および没収点に関する調(第1区)

有効投票数 (D)	法定得票数 (D) / 6	没収点 (D) / 10
158,028	26,338.000	15,802.800

政党別得票数に関する調(第1区)

政党名 (所属団体名等)	自由民主党	民主党	日本共産党	計
得票数	78,969	72,119	6,940	158,028
得票率 (%)	49.97	45.64	4.39	100.00

第2区

区分 市町名 (開票区名)	候補者別得票数			得票総数 (A)	あんの際 切り捨てた 票 数 (B)	いずれの候 補者にも属 しない票数 (C)	有効投票数 (A+B+C) (D)	無効投票数 (E)	投票総数 (D+E) (F)	持ち帰り・ その他 (G)	投票者数 (F+G) (H)
	糸川まさあき	山本 拓	河合ゆうき								
大野市	10,073	11,765	304	22,142	0	0	22,142	486	22,628	1	22,629
勝山市	6,795	9,392	210	16,397	0	0	16,397	284	16,681	0	16,681
鯖江市	18,297	19,805	607	38,709	0	0	38,709	755	39,464	2	39,466
あわら市	9,198	8,802	262	18,262	0	0	18,262	368	18,630	0	18,630
越前市 (今立)	4,000	4,106	130	8,236	0	0	8,236	145	8,381	1	8,382
坂井市	29,424	24,707	857	54,988	0	0	54,988	1,045	56,033	0	56,033
市計	77,787	78,577	2,370	158,734	0	0	158,734	3,083	161,817	4	161,821
池田町	709	1,456	33	2,198	0	0	2,198	52	2,250	0	2,250
町計	709	1,456	33	2,198	0	0	2,198	52	2,250	0	2,250
第2区計	78,496	80,033	2,403	160,932	0	0	160,932	3,135	164,067	4	164,071

法定得票数および没収点に関する調(第2区)

有効投票数 (D)	法定得票数 (D) / 6	没収点 (D) / 10
160,932	26,822.000	16,093.200

政党別得票数に関する調(第2区)

政党名 (所属団体名等)	自由民主党	民主党	(幸福実現党)	計
得票数	80,033	78,496	2,403	160,932
得票率 (%)	49.73	48.78	1.49	100.00

第3区

区分 市町名 (開票区名)	候補者別得票数			得票総数 (A)	あんの際 切り捨てた 票 数 (B)	いずれの候 補者にも属 しない票数 (C)	有効投票数 (A+B+C) (D)	無効投票数 (E)	投票総数 (D+E) (F)	持ち帰り・ その他 (G)	投票者数 (F+G) (H)
	高木つよし	北野光夫	松宮いさお								
福井市 (福井市第2)	3,651	128	3,402	7,181	0	0	7,181	133	7,314	0	7,314
敦賀市	19,866	905	18,500	39,271	0	0	39,271	721	39,992	0	39,992
小浜市	10,147	400	8,633	19,180	0	0	19,180	385	19,565	0	19,565
越前市 (武生)	17,605	1,518	21,748	40,871	0	0	40,871	828	41,699	3	41,702
市 計	51,269	2,951	52,283	106,503	0	0	106,503	2,067	108,570	3	108,573
南越前町	4,504	140	3,228	7,872	0	0	7,872	117	7,989	1	7,990
越前町	7,480	417	7,142	15,039	0	0	15,039	247	15,286	0	15,286
美浜町	3,951	121	2,675	6,747	0	0	6,747	109	6,856	0	6,856
高浜町	3,573	168	2,894	6,635	0	0	6,635	117	6,752	0	6,752
おおい町	3,339	91	2,238	5,668	0	0	5,668	82	5,750	0	5,750
若狭町	6,608	170	3,698	10,476	0	0	10,476	146	10,622	0	10,622
町 計	29,455	1,107	21,875	52,437	0	0	52,437	818	53,255	1	53,256
第3区計	80,724	4,058	74,158	158,940	0	0	158,940	2,885	161,825	4	161,829

法定得票数および没収点に関する調(第3区)

有効投票数 (D)	法定得票数 (D) / 6	没収点 (D) / 10
158,940	26,490.000	15,894.000

政党別得票数に関する調(第3区)

政 党 名 (所属団体名等)	自由民主党	民主党	(幸福実現党)	計
得 票 数	80,724	74,158	4,058	158,940
得 票 率 (%)	50.79	46.66	2.55	100.00

(2) 当選人に関する調(小選挙区)

選 挙 区	候補者氏名	得票数	性別	生年月日	届出政党	新前元別	職業
第1区	稲田 ともみ (稲田 朋美)	78,969	女	昭和34年2月20日	自由民主党	前	弁護士
第2区	山本 拓	80,033	男	昭和27年7月7日	自由民主党	前	政党役員
第3区	高木 つよし (高木 毅)	80,724	男	昭和31年1月16日	自由民主党	前	無職

(3)衆議院名簿届出政党等の得票に関する調(比例代表)

政党名 市町名 (開票区名)	1 国民新党	2 自由民主党	3 民主党	4 日本共産党	5 新党日本	6 社会民主党	7 幸福実現党	8 公明党
福井市 (福井市第1)	4,332	56,413	57,092	6,609	1,316	3,807	1,040	11,183
市 計	4,332	56,413	57,092	6,609	1,316	3,807	1,040	11,183
永平寺町	358	5,199	4,668	566	87	294	85	825
町 計	358	5,199	4,668	566	87	294	85	825
第1区計	4,690	61,612	61,760	7,175	1,403	4,101	1,125	12,008

大野市	705	9,641	8,190	934	148	450	172	1,473
勝山市	506	7,295	5,664	701	131	365	133	1,334
鯖江市	1,175	14,368	16,721	1,264	364	963	349	3,625
あわら市	659	6,971	7,585	644	119	464	120	1,345
越前市 (今立)	210	3,200	3,577	246	65	184	77	573
坂井市	1,695	20,646	23,425	2,301	408	1,334	534	3,721
市 計	4,950	62,121	65,162	6,090	1,235	3,760	1,385	12,071
池田町	81	1,123	623	58	17	33	16	249
町 計	81	1,123	623	58	17	33	16	249
第2区計	5,031	63,244	65,785	6,148	1,252	3,793	1,401	12,320

福井市 (福井市第2)	238	2,966	2,835	179	53	192	58	564
敦賀市	1,147	12,455	17,618	2,130	304	1,096	309	3,714
小浜市	721	6,798	8,094	881	167	494	168	1,905
越前市 (武生)	1,151	13,999	18,304	1,787	323	973	488	3,459
市 計	3,257	36,218	46,851	4,977	847	2,755	1,023	9,642
南越前町	291	3,312	2,946	215	69	176	68	664
越前町	574	5,592	5,976	343	117	353	227	1,585
美浜町	275	2,764	2,648	268	43	131	48	488
高浜町	173	2,355	2,858	210	48	142	65	762
おおい町	284	2,132	2,264	183	41	106	37	578
若狭町	494	4,452	3,686	326	44	195	83	1,086
町 計	2,091	20,607	20,378	1,545	362	1,103	528	5,163
第3区計	5,348	56,825	67,229	6,522	1,209	3,858	1,551	14,805

市 計	12,539	154,752	169,105	17,676	3,398	10,322	3,448	32,896
町 計	2,530	26,929	25,669	2,169	466	1,430	629	6,237
県 計	15,069	181,681	194,774	19,845	3,864	11,752	4,077	39,133

福井市計	4,570	59,379	59,927	6,788	1,369	3,999	1,098	11,747
越前市計	1,361	17,199	21,881	2,033	388	1,157	565	4,032

政党名 市町名 (開票区名)	得票 総数 (A)	あん分の際 切り捨てた 票数 (B)	いずれの衆議 員名簿届出政 党等にも属し ない票数(C)	有効投票数 (A+B+C) (D)	無効投票数 (E)	投票総数 (D+E) (F)	持ち帰り・ その他 (G)	投票者総数 (F+G) (H)
福井市 (福井市第1)	141,792	0	0	141,792	4,710	146,502	7	146,509
市計	141,792	0	0	141,792	4,710	146,502	7	146,509
永平寺町	12,082	0	0	12,082	365	12,447	0	12,447
町計	12,082	0	0	12,082	365	12,447	0	12,447
第1区計	153,874	0	0	153,874	5,075	158,949	7	158,956

大野市	21,713	0	0	21,713	912	22,625	1	22,626
勝山市	16,129	0	0	16,129	549	16,678	1	16,679
鯖江市	38,829	0	0	38,829	634	39,463	0	39,463
あわら市	17,907	0	0	17,907	718	18,625	1	18,626
越前市 (今立)	8,132	0	0	8,132	249	8,381	1	8,382
坂井市	54,064	0	0	54,064	1,953	56,017	2	56,019
市計	156,774	0	0	156,774	5,015	161,789	6	161,795
池田町	2,200	0	0	2,200	50	2,250	0	2,250
町計	2,200	0	0	2,200	50	2,250	0	2,250
第2区計	158,974	0	0	158,974	5,065	164,039	6	164,045

福井市 (福井市第2)	7,085	0	0	7,085	227	7,312	0	7,312
敦賀市	38,773	0	0	38,773	1,217	39,990	0	39,990
小浜市	19,228	0	0	19,228	337	19,565	0	19,565
越前市 (武生)	40,484	0	0	40,484	1,193	41,677	4	41,681
市計	105,570	0	0	105,570	2,974	108,544	4	108,548
南越前町	7,741	0	0	7,741	249	7,990	0	7,990
越前町	14,767	0	0	14,767	520	15,287	0	15,287
美浜町	6,665	0	0	6,665	189	6,854	0	6,854
高浜町	6,613	0	0	6,613	137	6,750	0	6,750
おおい町	5,625	0	0	5,625	126	5,751	0	5,751
若狭町	10,366	0	0	10,366	251	10,617	0	10,617
町計	51,777	0	0	51,777	1,472	53,249	0	53,249
第3区計	157,347	0	0	157,347	4,446	161,793	4	161,797

市計	404,136	0	0	404,136	12,699	416,835	17	416,852
町計	66,059	0	0	66,059	1,887	67,946	0	67,946
県計	470,195	0	0	470,195	14,586	484,781	17	484,798

福井市計	148,877	0	0	148,877	4,937	153,814	7	153,821
越前市計	48,616	0	0	48,616	1,442	50,058	5	50,063

(4) 当選人に関する調 (比例代表・北陸信越選挙区)

政党等名	国民新党				
得票数	240,333 票				
当選人数	0 人				
男	0 人		女	0 人	
名簿	氏名	順位	小選挙区	惜敗率	
1	綿貫 民輔				
2	反り目 弘國				

政党等名	民主党				
得票数	2,007,770 票				
当選人数	6 人				
男	5 人		女	1 人	
名簿	氏名	順位	小選挙区	惜敗率	
1	西村 ちなみ		当	100.000	
1	わしお 英一郎		当	100.000	
1	黒岩 たかひろ		当	100.000	
1	菊田 まきこ		当	100.000	
1	つつい 信隆		当	100.000	
1	村井 宗明		当	100.000	
1	奥田 建		当	100.000	
1	こんどう 和也		当	100.000	
1	しのはら 孝		当	100.000	
1	下条 みつ		当	100.000	
1	羽田 つとむ		当	100.000	
1	やざき 公二		当	100.000	
1	加藤 学		当	100.000	
1	糸川 まさあき	1	落	98.079	
1	たなか 美絵子	2	落	96.381	
1	松宮 いさお	3	落	91.866	
1	ささき 竜三	4	落	91.325	
18	くつかけ 哲男	5			
19	若泉 せいぞう	6			
20	三浦 茂樹				
21	武居 博明				

政党等名	自由民主党				
得票数	1,333,082 票				
当選人数	4 人				
男	4 人		女	0 人	
名簿	氏名	順位	小選挙区	惜敗率	
1	長島 忠美	1			
2	みやこし 光寛		当	100.000	
2	たちばな慶一郎		当	100.000	
2	森 喜朗		当	100.000	
2	稲田 ともみ		当	100.000	
2	山本 拓		当	100.000	
2	高木 つよし		当	100.000	
2	北村 しげお	2	落	97.785	
2	はせ 浩	3	落	93.236	
2	ながせ 甚遠	4	落	90.775	
2	宮下 一郎		落	85.588	
2	米山 隆一		落	83.770	
2	いわさき 忠夫		落	76.885	
2	小坂 けんじ		落	76.843	
2	たかとり 修一		落	71.798	
2	近藤 もとひこ		落	70.880	
2	後藤 しげゆき		落	59.398	
2	くりはら 洋志		落	57.426	
2	吉田六ざえもん		落	53.501	
2	むたい 俊介		落	49.958	
2	いなば 大和		落	49.719	

政党等名	日本共産党				
得票数	274,816 票				
当選人数	0 人				
男	0 人		女	0 人	
名簿	氏名	順位	小選挙区	惜敗率	
1	山口 のりひさ		落	×	
2	中野 さなえ				
3	たけだ 勝利		落	×	
3	かねもと 幸枝		落	×	
3	佐藤 まさゆき		落	×	
3	佐伯 めぐみ		落	×	

(注) 「惜敗率」欄に「×」の印が付されている衆議院名簿登載者は、重複立候補者のうち小選挙区選出議員の選挙で供託物没収点(有効投票総数の1/10以上の得票)に達しなかった者であり、比例代表選出議員の選挙の衆議院名簿に記載されていないものとみなされる者である。

政党等名	新 党 日 本			
得票数	73,614 票			
当選人数	0 人			
男	0 人	女	0 人	
名簿	氏 名	順位	小選挙区	惜敗率
1	小林 峰一			

政党等名	幸 福 実 現 党			
得票数	32,312 票			
当選人数	0 人			
男	0 人	女	0 人	
名簿	氏 名	順位	小選挙区	惜敗率
1	一倉 洋一			
2	三浦 よしひろ			
3	三上 誠			
4	加藤 きみやす			

政党等名	社 会 民 主 党			
得票数	225,992 票			
当選人数	0 人			
男	0 人	女	0 人	
名簿	氏 名	順位	小選挙区	惜敗率
1	ふじい 宗一		落	69.543
1	米山 のぼる		落	×
1	いべ 昌一		落	×
1	池田 幸代		落	×
1	中川 博司		落	×

政党等名	公 明 党			
得票数	333,084 票			
当選人数	1 人			
男	1 人	女	0 人	
名簿	氏 名	順位	小選挙区	惜敗率
1	漆原 良夫	1		
2	田島 公一			

(注) 「惜敗率」欄に「×」の印が付されている衆議院名簿登載者は、重複立候補者のうち小選挙区選出議員の選挙で供託物没収点（有効投票総数の1/10以上の得票）に達しなかった者であり、比例代表選出議員の選挙の衆議院名簿に記載されていないものとみなされる者である。

14 無効投票に関する調

(1) 小選挙区

区分	所定の用紙を用いないもの	氏名を記載したものの候補者でない者又は候補者となることができない者の	候補者届出政党の届出要件に係る候補者、除名、離党その他の事由により当該候補者又は候補者届出政党が一の選挙区において重ねて届け出た候補者の氏名を記載したもの	二人以上の候補者の氏名を記載したもの	被選挙権のない候補者の氏名を記載したもの	候補者の氏名のほか他事を記載したもの	候補者の氏名を自書しないもの	候補者の何人かを記載したかを確認し難いもの	白紙投票	単に雑事を記載したもの	単に記号、符号を記載したもの	合計
市町名												
福井市		14		2		119		3	668	158	21	985
敦賀市		33		10		10		2	412	160	94	721
小浜市		1		3		1		2	162	181	35	385
大野市		31				7		64	233	89	62	486
勝山市		25		1		3		34	128	75	18	284
鯖江市		43		10		13		6	430	177	76	755
あわら市		89				5		11	168	47	48	368
越前市		40				6		8	471	274	174	973
坂井市		76		9		14		16	565	218	147	1,045
市計	0	352	0	35	0	178	0	146	3,237	1,379	675	6,002
永平寺町		21		2					62	33	11	129
池田町		7		2					24	19		52
南越前町		28				3		3	57	19	7	117
越前町		106							63	78		247
美浜町		14				2		1	45	29	18	109
高浜町		30				3		6	47	18	13	117
おおい町		7				1		20	29	16	9	82
若狭町		13		1		2		6	61	38	25	146
町計	0	226	0	5	0	11	0	36	388	250	83	999
計	0	578	0	40	0	189	0	182	3,625	1,629	758	7,001

(2) 比例代表

区分	所定の用紙を用いないもの	の名称又は略称を記載したもの 衆議院名簿届出政党等以外の政党その他の政治団体	の名称又は略称を記載したもの 衆議院名簿届出要件に該当していなかった政党その他	略称を記載したもの 重ねて届け出ている政党その他の政治団体の名称又は 他の政治団体又は一の選挙区において衆議院名簿を	たもの 二以上の衆議院名簿届出政党等の名称又は略称を記載し	記載したもの 衆議院名簿届出政党等の名称及び略称のほか、他事を	衆議院名簿届出政党等の名称又は略称を自書しないもの	衆議院名簿届出政党等のいずれを記載したかを確認し難	白紙投票	単に雑事を記載したもの	単に記号、符号を記載したもの	合 計
市町名												
福井市		657			85	22		2	2,440	1,433	298	4,937
敦賀市		116			9	15		22	613	346	96	1,217
小浜市		36			1	3		9	150	98	40	337
大野市		136				16		204	463	51	42	912
勝山市		61			3	5		84	250	146		549
鯖江市		103			4	10		24	336	107	50	634
あわら市		27			1	8		284	303	45	50	718
越前市		93			1	33		44	665	460	146	1,442
坂井市		186			22	5		49	975	599	117	1,953
市計	0	1,415	0	0	126	117	0	722	6,195	3,285	839	12,699
永平寺町		65			8	4			158	130		365
池田町		8			1			6	16	6	13	50
南越前町		42				6		56	114	16	15	249
越前町		76				114			253	33	44	520
美浜町		53				2		8	100	12	14	189
高浜町		35			1	2		2	58	35	4	137
おおい町									55	63	8	126
若狭町		23							108	102	18	251
町計	0	302	0	0	10	128	0	72	862	397	116	1,887
計	0	1,717	0	0	136	245	0	794	7,057	3,682	955	14,586

15 開票管理者、開票立会人等に関する調

区分 市町名	開票管理者・開票立会人等										
	開票所数	開票管理者				開票立会人		開票所事務従事者			
		開票管理者	職務代理者	臨時に職務を管掌したもの	合計	小選挙区	比例代表	市町選挙管理委員会書記	市町の職員	その他	合計
福井市	2	2			2	6	6	12	489	2	503
敦賀市	1	2			2	3	5	12	220		232
小浜市	1	1			1	3	5	6	141		147
大野市	1	1			1	3	4	13	121	4	138
勝山市	1	1			1	3	4	4	133		137
鯖江市	1	1			1	3	4	15	162	1	178
あわら市	1	1			1	3	4	4	75		79
越前市	2	2			2	6	7	9	229		238
坂井市	1	1			1	3	4	4	191		195
市計	11	12	0	0	12	33	43	79	1,761	7	1,847
永平寺町	1	1			1	3	3	9	51		60
池田町	1	1			1	3	3	3	41		44
南越前町	1	1			1	3	3	8	55		63
越前町	1	1			1	3	4	10	80		90
美浜町	1	1			1	3	4	9	40	2	51
高浜町	1	1			1	3	5	3	81		84
おおい町	1	1			1	3	5	13	50		63
若狭町	1	1			1	3	5	3	99		102
町計	8	8	0	0	8	24	32	58	497	2	557
計	19	20	0	0	20	57	75	137	2,258	9	2,404

(注) 敦賀市は、選挙区選挙、比例代表選挙のそれぞれについて開票管理者を選任している。

16 小選挙区の開票状況に関する調

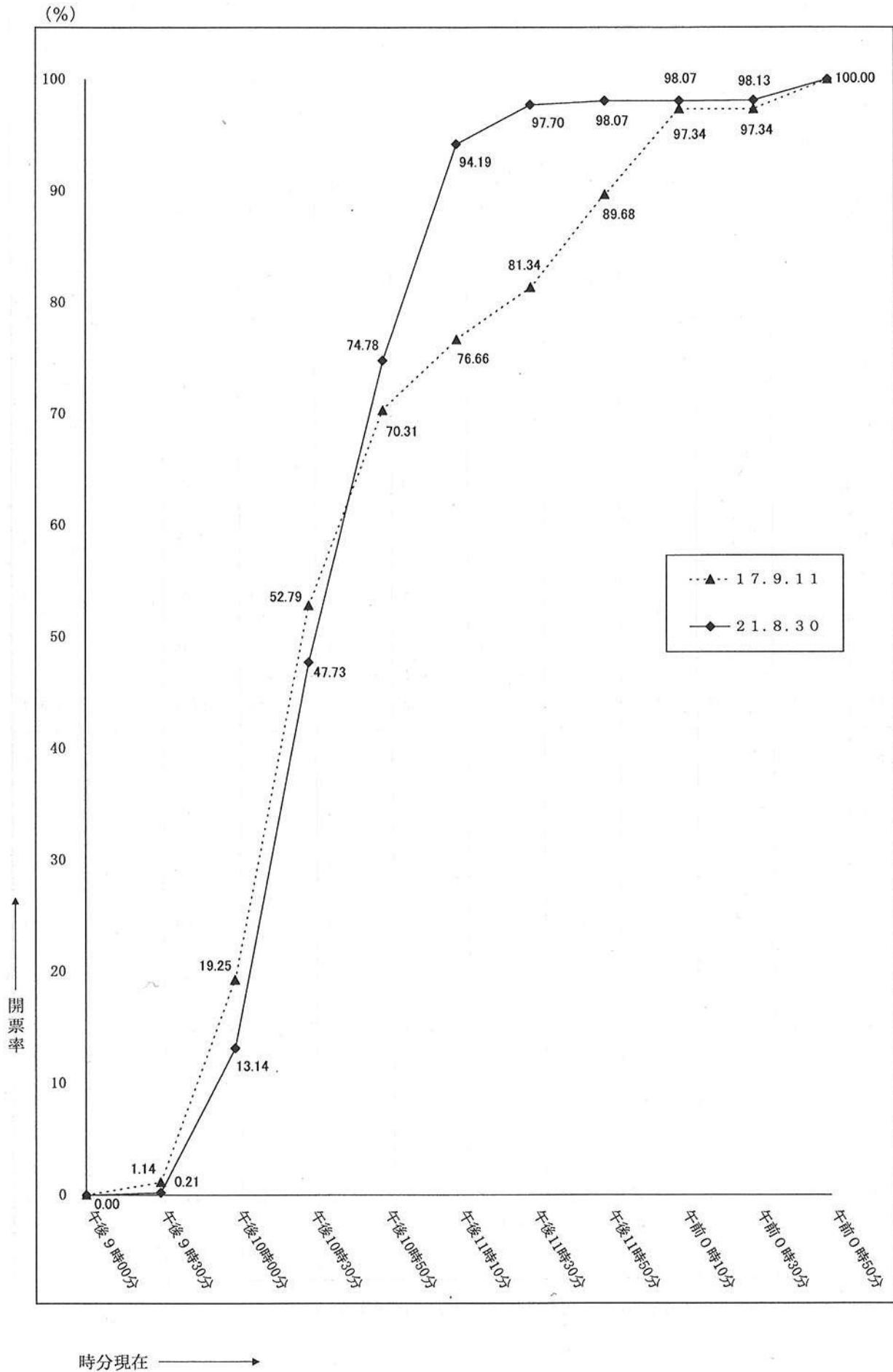

【開票確定時刻】

小選挙区

時 間	左の時点での確定市町	今 回 (21.8.30)	前 回 (17.9.11)
PM 9:00		0 (0.00%)	0 (0.00%)
9:30		1,000 (0.21%)	5,350 (1.14%)
10:00		63,700 (13.14%)	90,550 (19.25%)
10:30	池田町、越前町	231,445 (47.43%)	248,366 (52.79%)
10:50	敦賀市、鯖江市、南越前町、美浜町	362,636 (74.78%)	330,760 (70.31%)
11:10	永平寺町、高浜町、おおい町	456,735 (94.19%)	360,640 (76.66%)
11:30	福井市(福井市第2)、小浜市、大野市、 勝山市、あわら市、若狭町	473,764 (97.70%)	382,651 (81.34%)
11:50	坂井市	475,532 (98.07%)	421,875 (89.68%)
AM 0:10		475,538 (98.07%)	457,932 (97.34%)
0:30	越前市(今立)、越前市(武生)	475,845 (98.13%)	457,932 (97.34%)
0:50	福井市(福井市第1)	477,900 (100.00%)	460,824 (100.00%)

(注) 上記の確定市町は、県への報告時に確定していた市町である。

【中間得票状況】

第1区

候補者名	午後 9時00分 現在	〃 9時30分 〃	〃 10時00分 〃	〃 10時30分 〃	〃 10時50分 〃	〃 11時10分 〃	〃 11時30分 〃	〃 11時50分 〃	午前 0時10分 〃	〃 0時30分 〃	〃 0時50分 〃
稲田 ともみ	0	0	500	7,500	34,500	67,330	77,231	78,199	78,201	78,201	78,969
ささき 竜三	0	0	500	6,000	34,500	66,208	70,242	71,029	71,032	71,032	72,119
かねもと幸枝	0	0	500	700	1,700	5,281	6,739	6,739	6,740	6,740	6,940
計	0	0	1,500	14,200	70,700	138,819	154,212	155,967	155,973	155,973	158,028
開票率	0.00	0.00	0.94	8.93	44.46	87.30	96.98	98.08	98.09	98.09	100.00

第2区

候補者名	午後 9時00分 現在	〃 9時30分 〃	〃 10時00分 〃	〃 10時30分 〃	〃 10時50分 〃	〃 11時10分 〃	〃 11時30分 〃	〃 11時50分 〃	午前 0時10分 〃	〃 0時30分 〃	〃 0時50分 〃
糸川まさあき	0	0	15,500	52,609	63,679	77,979	78,483	78,496	78,496	78,496	78,496
山本 拓	0	0	16,200	55,056	69,780	79,619	79,927	79,927	79,927	80,033	80,033
河合 ゆうき	0	0	500	1,733	1,990	2,016	2,373	2,373	2,373	2,403	2,403
計	0	0	32,200	109,398	135,449	159,614	160,783	160,796	160,796	160,932	160,932
開票率	0.00	0.00	19.63	66.68	82.56	97.28	98.00	98.00	98.00	100.00	100.00

第3区

候補者名	午後 9時00分 現在	〃 9時30分 〃	〃 10時00分 〃	〃 10時30分 〃	〃 10時50分 〃	〃 11時10分 〃	〃 11時30分 〃	〃 11時50分 〃	午前 0時10分 〃	〃 0時30分 〃	〃 0時50分 〃
高木 つよし	0	500	15,100	57,484	79,561	80,460	80,619	80,619	80,619	80,724	80,724
北野 光夫	0	0	900	2,693	3,787	3,958	4,040	4,040	4,040	4,058	4,058
松宮 いさお	0	500	14,000	47,670	73,139	73,884	74,110	74,110	74,110	74,158	74,158
計	0	1,000	30,000	107,847	156,487	158,302	158,769	158,769	158,769	158,940	158,940
開票率	0.00	0.63	18.53	66.62	96.70	97.82	98.11	98.11	98.11	100.00	100.00

(参 考)

開 票 確 定 時 刻 調

	選 挙 区	比 例 代 表
福 井 市 (福井市第1)	0:34	1:47
福 井 市 (福井市第2)	23:08	0:05
敦 賀 市	22:37	23:50
小 浜 市	22:59	0:15
大 野 市	23:00	0:00
勝 山 市	23:10	1:03
鯖 江 市	22:37	23:15
あ わ ら 市	23:09	0:17
越 前 市 (今 立)	0:00	0:05
越 前 市 (武 生)	0:00	0:50
坂 井 市	23:20	0:25
永 平 寺 町	22:53	23:51
池 田 町	21:57	22:27
南 越 前 町	22:25	23:05
越 前 町	22:15	23:00
美 浜 町	22:32	22:58
高 浜 町	22:53	23:08
お お い 町	22:40	22:55
若 狭 町	23:05	0:35