

## 付 録

## 1 都道府県主要統計

	面積 1) 2)	世帯数	人 口			人口密度	事 業 所	
			総 数	男	女		事業所数	従業者数
	km <sup>2</sup>	世帯	人	人	人	人/km <sup>2</sup>		人
全 国	377,970.75	53,448,685	127,094,745	61,841,738	65,253,007	336.3	5,689,366	61,788,853
北 海 道	83,424.31	2,444,810	5,381,733	2,537,089	2,844,644	64.5	242,707	2,445,372
青 森	9,645.59	510,945	1,308,265	614,694	693,571	135.6	62,055	575,797
岩 手	15,275.01	493,049	1,279,594	615,584	664,010	83.8	62,050	595,288
宮 城*	6,858.62	944,720	2,333,899	1,140,167	1,193,732	340.3	102,472	1,100,860
秋 田	11,637.54	388,560	1,023,119	480,336	542,783	87.9	52,894	465,227
山 形*	6,651.83	393,396	1,123,891	540,226	583,665	169.0	59,333	530,727
福 島	13,783.74	737,598	1,914,039	945,660	968,379	138.9	91,259	873,753
茨 城	6,097.06	1,124,349	2,916,976	1,453,594	1,463,382	478.4	122,835	1,321,449
栃 木	6,408.09	763,097	1,974,255	981,626	992,629	308.1	91,234	931,021
群 馬	6,362.28	773,952	1,973,115	973,283	999,832	310.1	96,077	967,945
埼 玉*	3,767.62	2,971,659	7,266,534	3,628,418	3,638,116	1,928.7	254,161	2,760,890
千 葉*	5,082.90	2,609,132	6,222,666	3,095,860	3,126,806	1,224.2	200,113	2,281,323
東 京*	2,106.23	6,701,122	13,515,271	6,666,690	6,848,581	6,416.8	662,360	9,657,306
神 奈 川*	2,415.83	3,979,278	9,126,214	4,558,978	4,567,236	3,777.7	304,113	3,725,924
新 潟*	10,363.99	848,150	2,304,264	1,115,413	1,188,851	222.3	120,495	1,125,360
富 山*	2,045.94	391,171	1,066,328	515,147	551,181	521.2	55,232	551,401
石 川	4,186.09	453,368	1,154,008	558,589	595,419	275.7	63,640	589,321
福 井	4,190.49	279,687	786,740	381,474	405,266	187.7	44,543	408,503
山 梨*	4,253.95	330,976	834,930	408,327	426,603	196.3	45,613	400,762
長 野*	13,104.29	807,108	2,098,804	1,022,129	1,076,675	160.2	113,751	1,020,500
岐 阜*	9,768.57	753,212	2,031,903	983,850	1,048,053	208.0	105,075	955,767
静 岡*	7,252.60	1,429,600	3,700,305	1,820,993	1,879,312	510.2	182,631	1,857,811
愛 知*	5,123.48	3,063,833	7,483,128	3,740,844	3,742,284	1,460.6	327,019	3,984,108
三 重*	5,758.66	720,292	1,815,865	883,516	932,349	315.3	83,092	876,974
滋 賀*	3,766.99	537,550	1,412,916	696,941	715,975	375.1	58,749	657,735
京 都	4,612.19	1,152,902	2,610,353	1,248,972	1,361,381	566.0	121,895	1,242,107
大 阪	1,905.14	3,923,887	8,839,469	4,256,049	4,583,420	4,639.8	418,524	4,729,325
兵 庫	8,400.96	2,315,200	5,534,800	2,641,561	2,893,239	658.8	229,812	2,386,185
奈 良	3,690.94	530,221	1,364,316	643,946	720,370	369.6	49,823	486,777
和 歌 山	4,724.69	392,332	963,579	453,216	510,363	203.9	50,340	420,219
鳥 取	3,507.05	216,894	573,441	273,705	299,736	163.5	27,885	260,664
島 根	6,708.24	265,008	694,352	333,112	361,240	103.5	37,836	329,036
岡 山*	7,010.92	772,977	1,921,525	922,226	999,299	274.1	84,967	884,932
広 島	8,479.45	1,211,425	2,843,990	1,376,211	1,467,779	335.4	134,296	1,397,102
山 口	6,112.30	598,834	1,404,729	665,008	739,721	229.8	65,865	644,204
徳 島	4,146.65	305,754	755,733	359,790	395,943	182.3	39,056	345,609
香 川*	1,862.50	398,551	976,263	472,308	503,955	524.2	50,281	481,238
愛 媛	5,676.11	591,972	1,385,262	654,380	730,882	244.1	67,910	627,644
高 知	7,103.93	319,011	728,276	342,672	385,604	102.5	38,404	322,493
福 岡*	4,854.20	2,201,037	5,101,556	2,410,418	2,691,138	1,051.0	223,568	2,389,165
佐 賀	2,440.68	302,109	832,832	393,073	439,759	341.2	39,785	387,835
長 崎	4,132.09	560,720	1,377,187	645,763	731,424	333.3	65,873	619,313
熊 本*	7,272.41	704,730	1,786,170	841,046	945,124	245.6	79,740	782,561
大 分*	5,100.28	486,535	1,166,338	551,932	614,406	228.7	56,418	532,704
宮 崎*	6,794.24	462,858	1,104,069	519,242	584,827	162.5	55,171	500,829
鹿 児 島*	9,042.65	724,690	1,648,177	773,061	875,116	182.3	81,038	747,966
沖 縄	2,281.12	560,424	1,433,566	704,619	728,947	628.4	67,376	609,821
	27.10.1		27.10.1				26.7.1	
	国土交通省国土 地理院「全国都 道府県市区町村 別面積調」		総務省統計局「国勢調査報告」				総務省統計局 「経済センサス-基礎調査」	

(注) 1. 全国の面積には、境界未定のため県計に含まれない面積(12,780.31km<sup>2</sup>)を含む。

2. \*は境界未定地域を含まない。

	農 業							森 林 面 積
	総農家数 <small>(販売農家+自給的農家)</small>	専 業 農 家	農家世帯員数 <small>(販売農家)</small>	耕 地 面 積	水 稻		農 業 産 出 額	
					作 付 面 積	収 穫 量		
	戸	戸	人	ha	ha	t	億円	ha
全 国	2,155,082	442,805	4,880,368	4,496,000	1,505,000	7,986,000	88,631	24,432,757
北 海 道	44,433	26,597	143,404	1,147,000	107,800	602,600	11,852	5,321,686
青 森	44,781	13,309	130,834	153,300	43,500	268,000	3,068	615,721
岩 手	66,099	11,519	173,476	151,100	51,400	287,800	2,494	1,144,016
宮 城	52,350	7,865	152,162	129,400	66,700	364,800	1,741	406,880
秋 田	49,048	9,461	145,046	149,500	88,700	522,400	1,612	820,054
山 形	46,224	7,891	135,002	121,100	65,300	400,900	2,282	640,528
福 島	75,338	12,078	212,372	144,000	65,600	365,400	1,973	936,474
茨 城	87,678	16,887	221,633	170,900	70,300	355,000	4,549	188,983
栃 木	55,446	10,380	156,358	124,500	58,300	309,600	2,723	340,787
群 馬	50,084	10,416	90,355	71,900	15,800	77,300	2,550	405,837
埼 玉	64,178	12,474	133,601	76,300	32,200	154,600	1,987	121,041
千 葉	62,636	13,474	167,666	126,800	57,000	307,200	4,405	156,546
東 京	11,222	2,613	20,996	7,130	156	632	306	76,285
神 奈 川	24,552	5,031	48,082	19,600	3,130	15,200	808	93,750
新 潟	78,453	10,781	217,998	172,000	117,500	619,200	2,388	799,290
富 山	23,798	2,711	67,058	58,800	38,600	215,800	617	240,479
石 川	21,087	3,424	47,781	42,100	26,100	136,200	500	276,418
福 井	22,872	2,468	63,487	40,600	25,600	132,600	428	309,689
山 梨	32,543	7,331	54,593	24,200	5,030	27,100	815	347,233
長 野	104,759	17,229	185,033	108,900	33,200	200,500	2,420	1,023,360
岐 阜	60,790	5,770	113,037	56,900	22,500	108,200	1,123	838,912
静 岡	61,093	9,891	126,098	67,900	16,300	82,000	2,204	490,911
愛 知	73,833	11,105	141,734	76,900	28,100	141,300	3,063	218,342
三 重	42,921	6,633	96,259	60,200	28,300	138,700	1,091	371,246
滋 賀	29,020	3,767	77,549	52,600	32,200	166,800	586	202,804
京 都	30,723	5,715	60,790	31,000	15,000	76,500	719	342,350
大 阪	23,983	2,860	33,595	13,200	5,440	26,900	341	57,278
兵 庫	81,416	11,069	169,416	75,000	37,300	186,900	1,608	560,661
奈 良	25,594	3,832	47,666	21,800	8,870	45,700	408	283,468
和 歌 山	29,713	9,732	69,537	33,700	6,900	34,400	1,011	360,931
鳥 取	27,713	4,656	68,377	34,700	12,900	66,000	697	257,118
島 根	33,513	4,290	70,392	37,500	17,900	90,000	570	519,874
岡 山	62,592	11,476	124,585	66,400	31,000	156,600	1,322	483,764
広 島	56,673	10,421	87,341	56,000	24,700	125,200	1,164	608,812
山 口	35,542	7,978	59,667	48,400	21,600	106,100	627	437,496
徳 島	30,767	7,304	63,003	30,100	11,900	54,400	1,037	312,010
香 川	35,163	6,505	70,957	31,000	13,600	63,900	815	86,988
愛 媛	42,252	11,952	79,736	50,400	14,600	71,200	1,237	399,275
高 知	25,345	8,008	48,680	28,100	12,000	53,300	1,011	591,809
福 岡	52,704	13,376	123,287	84,500	36,500	175,200	2,191	222,012
佐 賀	22,033	4,935	63,763	53,000	25,300	129,800	1,303	110,387
長 崎	33,802	8,065	77,333	49,100	12,500	59,900	1,553	241,469
熊 本	58,414	16,927	149,816	114,100	35,600	178,000	3,348	447,610
大 分	39,475	10,089	76,008	56,600	21,900	104,700	1,287	447,966
宮 崎	38,428	13,499	80,162	67,900	17,300	80,300	3,424	586,525
鹿 児 島	63,943	21,514	97,001	120,800	21,600	98,900	4,435	582,415
沖 縄	20,056	7,497	37,642	38,600	788	2,320	935	105,267
	27. 2. 1			27. 7. 15	27年産		27年	27. 2. 1
	農林水産省「農林業センサス」			農林水産省 「耕地及び作 付面積統計」	農林水産省「作物統計」		農林水産省 「生産農業所 得統計」	農林水産省 「農林業セン サス」

漁 業			商 業			鉱 工 業	
経営体数 (海面漁業)	漁獲量 (海面漁業)	生産額 (海面漁業)	事業所数	従業者数	年間販売額	鉱工業生産指数 (H22=100)	工業(4人以上) 事業所数
	t	百万円		人	百万円		
94,507	3,716,076	966,415	1,405,021	11,225,151	480,332,788	97.8	202,410
12,882	1,103,885	263,619	57,265	455,615	15,474,987	95.4	5,464
4,501	127,791	38,222	16,314	109,099	2,833,757	107.8	1,449
3,365	114,031	30,290	15,623	102,192	2,856,886	95.4	2,130
2,311	176,450	47,158	26,006	208,915	9,433,322	90.5	2,647
758	7,204	3,191	13,947	84,970	2,081,876	98.4	1,897
359	5,460	2,440	15,281	92,687	2,210,528	97.9	2,634
14	59,877	8,628	22,512	145,399	3,686,025	88.1	3,798
413	223,721	22,655	30,377	218,371	5,958,757	109.3	5,485
-	-	-	22,578	153,399	4,901,531	94.6	4,354
-	-	-	22,958	164,824	6,254,480	111.1	5,064
-	-	-	57,812	501,145	14,809,070	95.5	11,614
2,441	135,383	29,587	48,023	420,021	10,877,497	97.3	5,101
604	47,017	17,145	154,578	1,861,749	162,249,497	98.9	12,156
1,157	39,597	16,242	67,842	627,756	18,373,646	87.5	8,140
1,798	31,695	11,430	31,149	200,434	6,270,086	100.5	5,564
301	47,790	14,426	14,645	91,075	2,901,044	100.8	2,812
1,718	58,919	19,522	15,737	106,311	3,457,293	127.8	2,931
1,012	14,872	7,740	11,075	71,668	1,817,537	122.0	2,215
-	-	-	10,491	66,474	1,569,718	98.5	1,858
-	-	-	25,547	168,136	4,943,557	90.4	5,193
-	-	-	25,304	168,471	3,996,899	97.8	6,035
2,678	197,137	50,862	45,480	314,916	9,387,809	92.0	9,777
2,348	80,949	16,735	79,439	688,813	36,548,294	104.3	16,795
4,118	183,420	31,259	20,311	140,995	3,332,805	125.5	3,647
-	-	-	13,520	105,169	2,164,990	100.8	2,774
814	10,743	3,365	30,538	236,942	6,830,092	120.7	4,401
589	18,604	3,802	105,056	944,558	53,221,666	105.7	17,501
3,168	56,559	25,097	56,671	426,705	13,077,182	99.9	8,710
-	-	-	12,434	88,198	1,735,192	92.7	2,077
2,033	22,356	9,352	13,910	79,010	1,777,699	98.6	1,829
669	67,382	18,406	7,216	46,063	1,108,140	103.8	815
1,929	117,021	21,063	10,189	56,412	1,220,994	111.5	1,186
1,183	4,122	2,486	22,174	157,403	4,692,991	95.5	3,476
2,538	18,072	6,940	34,350	260,532	10,510,505	108.7	5,086
3,618	27,879	14,133	17,805	115,290	2,677,099	94.4	1,838
1,599	11,618	6,181	10,187	58,902	1,319,368	111.1	1,256
1,591	14,160	6,528	13,074	89,336	3,191,483	101.7	1,999
4,045	75,020	25,404	18,192	116,230	3,159,458	93.0	2,318
2,244	74,167	27,764	10,624	62,153	1,318,886	95.9	1,043
2,734	27,602	12,482	60,494	465,612	18,513,169	109.2	5,599
1,871	13,758	4,871	10,672	66,943	1,533,124	94.3	1,407
7,690	240,390	63,794	18,444	110,708	2,771,611	80.9	1,794
3,467	20,063	7,061	21,697	144,596	3,365,885	115.4	2,119
2,371	41,590	14,905	14,841	97,332	2,051,594	99.6	1,535
1,153	101,229	25,639	14,380	91,238	2,206,903	101.1	1,508
3,807	83,228	25,475	22,124	136,694	3,532,681	86.3	2,200
2,616	15,317	10,515	16,135	105,690	2,125,179	100.7	1,179
25年	26年		24. 2. 1			27年平均	26. 12. 31
農林水産省「漁業センサス」	農林水産省「漁業・養殖業生産統計年報」		総務省統計局「経済センサス-活動調査」			各都道府県ホームページ	経済産業省「工業統計」

	鉱工業		汚水 処理人口 普及率	道路実延長	教			
	工業(4人以上)				小学校		中学校	
	従業者数	製造品出荷額等	普及率	km	学校数	児童数	学校数	生徒数
	人	百万円	%	km	校	人	校	人
全 国	7,403,269	305,139,989	89.9	1,218,771.6	20,601	6,543,104	10,484	3,465,215
北 海 道	164,716	6,672,809	95.0	84,653.1	1,106	252,482	633	135,857
青 森	55,464	1,595,132	77.1	19,947.6	302	62,719	166	36,719
岩 手	82,600	2,270,696	79.0	33,321.8	342	63,101	171	35,404
宮 城	108,908	3,972,171	89.8	21,356.4	404	119,806	213	63,782
秋 田	60,659	1,214,936	85.4	23,858.7	213	45,882	119	25,486
山 形	98,434	2,608,074	90.8	16,674.8	269	56,574	104	31,529
福 島	152,768	5,098,999	81.1	39,119.0	467	95,952	233	54,857
茨 城	259,595	11,408,497	82.6	56,021.7	529	153,843	235	82,599
栃 木	190,191	8,293,780	84.4	25,299.9	379	105,105	172	55,801
群 馬	199,877	8,363,510	78.5	34,981.2	321	105,827	171	56,744
埼 玉	379,238	12,390,803	90.6	42,774.0	820	376,578	449	195,156
千 葉	200,718	13,874,330	86.6	37,163.6	820	320,755	406	165,031
東 京	269,815	8,159,351	99.7	24,196.4	1,351	592,158	815	310,874
神 奈 川	349,732	17,721,051	97.9	12,974.1	889	466,464	476	235,344
新 潟	180,932	4,642,624	85.9	30,626.1	487	114,134	238	60,358
富 山	119,663	3,567,223	96.1	13,891.3	196	54,195	83	29,867
石 川	95,083	2,601,943	93.3	13,074.5	222	61,639	94	32,861
福 井	68,502	1,891,829	94.2	10,890.3	202	43,298	84	23,136
山 梨	68,912	2,133,133	80.7	11,219.8	190	43,250	97	23,873
長 野	190,884	5,454,784	97.4	47,985.6	378	113,486	199	61,305
岐 阜	191,987	5,101,178	91.0	30,683.2	374	111,729	195	60,556
静 岡	386,924	16,050,724	78.7	25,142.2	514	197,424	295	104,951
愛 知	795,496	43,831,329	89.1	43,694.1	980	415,182	443	216,944
三 重	189,459	10,542,710	82.6	25,316.4	402	97,776	175	52,667
滋 賀	152,036	6,813,929	98.5	12,488.8	227	82,872	107	43,119
京 都	136,210	4,815,155	97.6	11,923.0	404	131,247	202	70,853
大 阪	443,634	16,529,165	97.3	13,605.8	1,027	449,927	531	244,705
兵 庫	350,429	14,888,356	98.7	30,474.3	782	296,690	389	156,364
奈 良	61,555	1,896,881	87.7	12,670.2	216	72,022	117	39,408
和 歌 山	50,141	2,994,970	60.6	13,602.6	268	48,488	136	27,632
鳥 取	29,890	680,421	92.7	8,844.6	135	30,238	63	16,107
島 根	38,373	1,056,695	77.8	18,249.9	211	35,426	102	19,138
岡 山	140,309	8,255,666	84.4	25,641.3	410	103,081	170	55,132
広 島	209,515	9,568,452	86.6	24,628.1	508	152,704	272	79,301
山 口	91,378	6,519,551	85.6	16,602.9	320	70,045	172	37,358
徳 島	45,652	1,783,863	57.3	15,155.3	209	36,867	92	20,453
香 川	68,248	2,371,385	74.3	10,283.1	170	52,635	77	28,188
愛 媛	75,274	4,139,178	76.3	18,273.2	296	70,996	136	36,522
高 知	23,697	525,966	74.8	14,044.8	240	34,964	130	19,341
福 岡	209,864	8,433,642	91.1	29,320.4	756	274,921	370	140,874
佐 賀	58,424	1,735,655	81.1	10,929.9	172	47,427	98	26,255
長 崎	55,126	1,562,494	78.8	18,022.1	358	73,082	193	39,629
熊 本	89,637	2,474,035	85.3	22,147.4	377	97,930	178	51,211
大 分	65,115	4,558,947	73.6	18,348.9	296	60,605	140	31,560
宮 崎	54,905	1,527,585	83.8	20,147.5	246	61,458	145	32,338
鹿 児 島	68,868	1,912,793	77.7	27,214.4	542	91,005	242	47,842
沖 縄	24,432	633,591	85.5	8,113.1	274	99,115	156	50,184
	26.12.31		27年度末	26.4.1				
	経済産業省「工業統計」		国土交通省	国土交通省 「道路統計年 報」	文部科学省「学校基本調査報告書」			

育						文 化		
高 等 学 校		大学(短大・高専を含む)		進 学 率		新 聞 発 行 部 数 3)	テ レ ビ 契 約 数	
学 校 数	生 徒 数	学 校 数	学 生 数	中 学 校 から 高 校 等 へ	高 校 から 大 学 等 へ			
校	人	校	人	%	%	部	件	
4,939	3,319,114	1,182	3,050,502	98.5	54.5	44,246,688	42,582,724	
286	131,682	58	97,377	98.9	42.4	1,871,609	1,844,302	
80	37,409	16	18,425	99.0	44.0	470,492	493,113	
81	35,313	11	15,009	99.5	42.7	383,753	465,595	
95	61,366	19	59,826	99.2	48.8	671,416	783,037	
57	26,299	13	11,754	99.0	44.4	362,886	396,154	
62	31,225	10	15,026	99.4	45.1	403,016	388,776	
112	53,874	14	17,935	98.0	44.3	674,368	654,712	
120	79,077	13	40,427	98.8	49.7	1,062,945	947,122	
76	54,035	16	24,888	98.7	52.0	735,017	676,888	
81	53,016	22	33,384	98.6	52.1	814,831	670,242	
196	178,227	43	126,373	98.9	57.2	2,405,383	2,326,902	
183	152,419	38	114,884	98.6	55.5	2,135,739	2,041,097	
429	316,933	179	759,863	98.5	66.8	4,724,911	4,437,183	
235	206,616	46	201,521	98.6	61.7	3,020,668	3,057,142	
106	60,453	24	33,462	99.5	46.7	744,413	838,091	
53	28,671	8	14,165	99.1	52.0	416,774	375,202	
56	32,402	19	32,857	99.2	54.3	470,086	414,926	
38	23,026	8	12,610	99.0	55.3	294,440	264,910	
44	26,072	10	18,465	98.4	57.0	324,452	298,117	
103	58,983	19	20,884	98.8	48.1	830,853	781,428	
81	56,451	24	27,267	98.8	56.1	723,394	687,015	
138	100,536	20	39,335	98.3	53.9	1,259,582	1,313,106	
220	200,277	73	200,582	98.1	58.8	2,481,819	2,515,992	
72	50,147	13	19,288	98.7	51.5	506,673	614,087	
59	39,755	11	34,561	98.9	55.5	653,207	442,138	
105	72,131	49	166,814	99.0	66.4	984,201	855,573	
257	236,700	82	245,993	98.2	59.4	3,289,134	2,586,469	
209	145,323	57	132,871	98.6	60.8	2,065,566	1,728,036	
53	37,455	16	26,174	98.7	60.0	591,009	424,843	
49	28,053	5	9,860	98.9	47.6	400,515	344,506	
32	15,369	5	9,283	98.6	42.0	234,785	208,712	
47	18,714	4	9,134	99.1	46.3	284,480	264,509	
86	54,907	28	46,150	98.2	50.7	634,498	660,319	
129	73,624	28	64,374	98.4	60.0	960,431	1,065,149	
78	35,131	18	22,880	98.1	43.4	609,625	555,750	
38	19,743	8	15,790	98.8	49.4	286,198	253,702	
42	26,762	7	12,375	97.9	51.1	359,267	341,764	
66	35,543	12	20,270	98.2	52.0	455,824	505,268	
46	19,492	6	11,280	98.1	46.9	222,290	262,982	
165	132,304	57	131,634	97.8	54.3	1,731,046	1,678,349	
45	25,470	5	9,703	97.6	43.5	259,682	268,953	
79	40,330	13	20,794	99.0	41.3	418,502	503,948	
80	49,037	12	30,866	99.1	45.6	454,602	591,860	
60	32,226	11	18,606	98.6	47.0	384,655	389,923	
53	32,598	10	13,051	98.0	43.6	359,102	385,145	
93	47,126	11	20,600	98.8	42.2	422,679	629,535	
64	46,812	11	21,832	96.4	39.8	355,054	350,152	
27.5.1						27年10月	28.3.31	
						日本新聞協会	日本放送協会	

(注) 3 全国の新聞発行部数には海外分(40,816部)を含む。

	医 療			交 通 事 故			犯 罪		自 動 車 保 有 台 数	
	施 設 等		医 師 数	発 生 件 数	死 者 数	負 傷 者 数	刑 法 犯 認 知 件 数	刑 法 犯 検 挙 件 数	総 数	登 録 車 両
	病 院 数	一 般 診 療 所 数								
全 国	8,480	100,995	311,205	536,899	4,117	666,023	1,098,969	357,484	80,900,730	47,144,660
北 海 道	566	3,370	12,987	11,123	177	13,117	35,457	12,225	3,727,506	2,452,156
青 森	97	889	2,681	3,854	40	4,773	5,486	2,392	1,003,165	524,495
岩 手	91	904	2,622	2,560	80	3,220	4,884	2,159	1,024,398	538,375
宮 城	141	1,646	5,407	8,624	66	10,913	17,742	5,859	1,688,159	1,009,132
秋 田	70	814	2,355	2,151	38	2,568	3,154	1,903	818,064	424,621
山 形	68	936	2,606	6,446	57	8,037	5,014	2,955	933,699	496,538
福 島	127	1,374	3,810	6,894	77	8,344	12,791	4,447	1,656,230	941,759
茨 城	179	1,723	5,188	11,613	140	15,135	29,085	8,896	2,574,594	1,584,667
栃 木	108	1,439	4,421	6,327	98	7,873	14,630	6,074	1,712,352	1,054,283
群 馬	130	1,558	4,509	15,229	68	19,490	16,275	7,931	1,784,750	1,041,198
埼 玉	343	4,180	11,503	29,528	177	36,111	73,456	19,056	4,060,295	2,604,280
千 葉	285	3,751	11,735	18,650	180	23,262	61,656	17,799	3,592,358	2,340,007
東 京	648	12,944	43,297	34,274	161	39,931	148,182	43,516	4,413,157	3,149,886
神 奈 川	341	6,648	19,036	28,313	178	33,773	61,664	26,416	3,993,489	2,757,989
新 潟	132	1,694	4,646	5,345	97	6,476	14,970	6,104	1,841,837	969,266
富 山	107	763	2,656	3,945	70	4,570	6,115	2,137	898,342	515,387
石 川	97	878	3,303	3,791	46	4,492	7,585	3,164	898,965	530,661
福 井	70	581	1,982	2,188	47	2,572	3,880	1,953	661,529	363,819
山 梨	60	695	1,936	4,621	33	6,084	6,406	1,787	752,641	393,804
長 野	130	1,571	4,786	8,865	69	10,952	11,502	4,461	1,893,055	965,900
岐 阜	102	1,591	4,262	7,400	106	9,879	18,160	5,792	1,675,371	969,086
静 岡	180	2,697	7,466	32,491	153	42,533	23,480	9,709	2,864,120	1,609,941
愛 知	322	5,259	15,927	44,369	213	55,070	76,663	22,299	5,167,241	3,382,578
三 重	101	1,530	3,942	7,169	87	9,517	15,178	4,865	1,503,292	819,230
滋 賀	57	1,046	3,149	5,879	73	7,625	11,308	4,446	1,019,679	538,052
京 都	172	2,452	8,516	9,328	87	11,262	24,068	6,382	1,337,244	769,166
大 阪	531	8,342	24,260	40,607	196	48,481	132,471	23,853	3,734,262	2,367,428
兵 庫	353	5,002	13,461	28,542	171	35,203	59,374	16,039	3,010,576	1,799,228
奈 良	78	1,199	3,201	5,078	46	6,496	10,036	4,359	832,363	461,515
和 歌 山	86	1,065	2,791	3,498	48	4,388	7,539	3,555	751,121	334,624
鳥 取	45	507	1,785	1,053	38	1,250	3,388	1,785	463,220	214,621
島 根	51	723	1,947	1,388	27	1,613	3,342	1,905	551,197	253,851
岡 山	164	1,659	5,760	10,627	87	12,686	14,706	5,612	1,525,468	765,777
広 島	243	2,583	7,453	11,152	95	13,865	18,777	7,391	1,885,535	1,009,263
山 口	147	1,271	3,619	5,727	64	7,154	7,701	3,621	1,072,407	544,383
徳 島	113	744	2,463	3,866	27	4,825	4,543	2,374	619,400	305,510
香 川	91	823	2,762	7,823	52	9,551	7,212	3,242	780,515	387,325
愛 媛	142	1,250	3,679	5,086	78	5,962	11,407	4,835	1,013,621	472,732
高 知	131	566	2,232	2,391	30	2,732	5,664	1,930	560,414	242,702
福 岡	462	4,608	15,660	39,734	152	52,758	54,663	19,372	3,338,994	1,879,984
佐 賀	108	688	2,319	8,561	48	11,493	5,422	3,463	672,037	317,940
長 崎	154	1,400	4,170	6,121	45	7,802	4,965	2,914	944,724	406,722
熊 本	214	1,469	5,156	6,641	79	8,537	10,274	4,704	1,362,484	679,131
大 分	157	971	3,177	4,917	46	6,434	4,843	2,153	915,798	453,892
宮 崎	140	895	2,730	9,455	52	10,958	6,632	2,490	939,699	431,338
鹿 兒 島	252	1,409	4,300	8,034	77	9,542	7,756	2,955	1,342,854	612,467
沖 縄	94	888	3,552	5,621	41	6,714	9,463	4,205	1,088,509	457,951
	27. 10. 1		26. 12. 31	27年			27年		28. 3. 31	
	厚生労働省「医療施設調査」		厚生労働省「医師・歯科医師・薬剤師調査」	警察庁「交通事故統計」			警察庁「犯罪統計書」		国土交通省「自動車保有車両数統計」	

消費者 物価指数 (総合)	家計(二人以上の世帯のうち勤労者世帯) <sup>4)</sup>		労働	都道府県財政(普通会計決算)		県民経済計算	
	1か月の 平均実収入	1か月の 平均消費支出	1人平均月額 現金給与額 <sup>5)</sup>	歳入	歳出	県民所得	1人当たり 県民所得
	円	円	円	千円	千円	百万円	千円
103.6	525,669	315,379	313,801	52,049,883,536	50,731,238,823	390,172,858	3,065
104.4	525,903	301,719	273,797	2,412,799,092	2,401,326,406	13,821,483	2,545
103.2	433,343	255,240	251,066	696,313,344	672,248,163	3,239,540	2,426
103.8	500,214	321,998	283,784	1,131,942,235	1,017,540,394	3,492,956	2,698
103.4	395,795	293,511	291,144	1,429,771,387	1,295,318,558	6,651,345	2,857
103.4	454,670	269,618	259,828	610,635,028	600,960,145	2,586,434	2,463
104.3	555,561	342,848	279,292	580,196,981	568,706,578	3,000,970	2,629
104.0	631,501	346,584	298,396	2,042,005,506	1,931,855,266	5,423,460	2,787
105.1	592,704	335,958	307,661	1,140,552,613	1,107,282,742	9,198,202	3,138
104.7	567,172	330,869	309,603	772,180,995	755,779,332	6,463,154	3,255
103.6	489,693	295,356	296,425	761,605,206	751,895,021	6,057,752	3,054
104.6	601,484	341,391	275,030	1,721,513,382	1,710,215,511	20,646,618	2,859
103.4	557,269	302,915	289,672	1,703,673,935	1,687,142,243	18,693,885	3,019
102.1	560,609	359,925	406,806	7,186,287,874	6,934,746,228	59,959,202	4,508
103.1	513,871	338,518	326,728	2,027,344,346	2,006,372,139	26,980,700	2,972
103.4	512,752	309,538	284,827	1,093,291,717	1,057,212,908	6,448,783	2,767
103.7	629,591	333,302	303,535	516,078,139	493,582,029	3,399,232	3,159
102.2	596,283	353,199	302,011	534,388,745	520,979,262	3,446,069	2,972
103.3	547,036	295,374	305,589	458,480,168	449,627,031	2,260,764	2,845
103.7	552,132	310,586	283,829	477,817,176	461,461,367	2,472,479	2,918
103.2	558,569	337,784	302,799	838,588,636	823,638,407	5,758,878	2,714
104.4	541,088	317,552	290,054	788,289,752	774,767,178	5,591,488	2,726
104.1	547,885	327,041	305,921	1,166,550,241	1,146,988,709	12,381,679	3,326
103.5	550,727	295,222	337,621	2,298,340,691	2,278,566,952	26,639,100	3,579
104.1	490,891	322,578	310,789	693,635,003	674,998,016	5,803,239	3,166
103.5	564,335	319,207	315,609	506,783,449	502,184,873	4,634,826	3,273
104.3	495,254	335,080	290,093	939,460,493	934,360,181	7,783,859	2,974
103.3	490,678	277,145	335,196	2,846,804,827	2,823,624,279	26,505,585	2,995
103.3	415,493	279,088	290,740	1,969,911,704	1,959,167,504	15,650,854	2,816
103.3	557,063	347,861	262,762	505,929,888	497,063,734	3,499,115	2,530
103.4	533,160	327,070	290,545	562,969,369	550,609,543	2,758,202	2,816
103.7	495,679	287,763	282,417	355,716,918	340,954,473	1,349,726	2,337
104.0	555,771	315,354	276,579	519,007,334	501,782,562	1,701,647	2,424
103.3	511,827	300,037	308,135	732,411,009	723,217,632	5,403,722	2,800
103.7	532,495	311,403	318,458	941,890,334	930,253,256	8,688,775	3,060
102.6	576,383	328,130	303,986	651,005,309	642,372,913	4,435,707	3,125
103.3	519,455	309,604	294,984	492,516,397	466,165,871	2,215,472	2,878
103.8	609,696	355,157	291,545	445,904,227	433,293,841	2,757,623	2,798
103.8	490,830	292,291	284,233	630,760,779	616,648,224	3,573,408	2,543
103.7	515,196	307,037	300,281	461,271,339	444,314,897	1,822,583	2,447
103.9	502,703	330,692	297,707	1,704,632,991	1,669,152,789	14,406,447	2,831
102.9	555,848	298,373	273,187	456,141,193	441,868,564	2,110,329	2,513
103.3	449,222	287,211	262,115	686,000,753	665,227,441	3,378,158	2,419
102.9	490,697	319,388	278,562	761,645,631	737,124,406	4,362,799	2,422
104.1	535,435	314,339	268,637	561,266,705	548,611,968	3,015,592	2,559
103.8	449,069	267,725	262,774	692,216,411	677,446,735	2,697,540	2,407
103.0	545,130	311,771	255,049	798,319,087	777,690,600	4,029,307	2,399
103.2	427,588	267,257	241,212	745,035,197	724,891,952	2,974,170	2,102
27年平均	27年平均		27年平均	27年度		25年度	
総務省統計局「平成22年基準消費者物価指数」※都道府県所在地の結果	総務省統計局「家計調査」※都道府県所在地の結果		厚生労働省「毎月勤労統計調査地方調査」	総務省自治財政局「都道府県決算状況調査」		内閣府経済社会総合研究所「県民経済計算」	

## 2 福井県の歴代知事

就任年月日	退任年月日		氏名	就任年月日	退任年月日		氏名
明治14. 2. 7	明治19. 7. 18	(官選制)	石黒 務	昭和17. 6. 15	昭和18. 7. 15	(官選制)	水野若松
" 19. 7. 19	" 22. 2. 26		石黒 務	" 18. 7. 16	" 20. 4. 20		加藤初夫
" 22. 2. 27	" 24. 8. 12		安立利綱	" 20. 4. 21	" 21. 1. 24		宮田笑内
" 24. 8. 13	" 25. 11. 15		牧野伸顕	" 21. 1. 25	" 21. 10. 3		斎藤武雄
" 25. 11. 16	" 30. 4. 6		荒川邦義	" 21. 10. 4	" 22. 3. 13		小幡治和
" 30. 4. 7	" 30. 11. 12		波多野伝三郎	" 22. 3. 14	" 22. 3. 19		吉川 覚
" 30. 11. 13	" 32. 4. 6		関 新吾	" 22. 3. 20	" 22. 4. 15		北 栄造(代理)
" 32. 4. 7	" 34. 4. 16		岩男三郎	" 22. 4. 16	" 26. 4. 2	(公選制)	小幡治和
" 34. 4. 17	" 35. 11. 7		宗像 政	" 26. 4. 3	" 26. 5. 2		河野寔敏(代理)
" 35. 2. 8	" 40. 12. 26		阪本 彰之助	" 26. 5. 3	" 30. 2. 4		小幡治和
" 40. 12. 27	" 45. 3. 27		中村 純九郎	" 30. 2. 5	" 30. 3. 26		羽根盛一(代理)
" 45. 3. 28	大正 2. 5. 31		池松 時和	" 30. 3. 27	" 30. 4. 25		平原浩哉(代理)
大正 2. 6. 1	" 3. 6. 8		香川 輝	" 30. 4. 26	" 34. 3. 28		羽根盛一
" 3. 6. 9	" 6. 1. 27		佐藤 孝三郎	" 34. 3. 29	" 34. 4. 22		高橋朋厚(代理)
" 6. 1. 29	" 8. 4. 17		川島 純幹	" 34. 4. 23	" 38. 4. 22		北 栄造
" 8. 4. 18	" 10. 5. 26		湯地 幸平	" 38. 4. 23	" 42. 4. 22		北 栄造
" 10. 5. 27	" 13. 6. 3		白男川 譲介	" 42. 4. 23	" 46. 4. 22		中川平太夫
" 13. 6. 4	" 13. 7. 22		福永 尊介	" 46. 4. 23	" 50. 4. 22		中川平太夫
" 13. 7. 23	" 15. 8. 4		豊田 勝蔵	" 50. 4. 23	" 54. 4. 22		中川平太夫
" 15. 8. 5	昭和 3. 5. 24		市村 慶三	" 54. 4. 23	" 58. 4. 22		中川平太夫
昭和 3. 5. 25	" 5. 8. 25		小浜 浄 鉦	" 58. 4. 23	" 62. 4. 22		中川平太夫
" 5. 8. 26	" 6. 12. 17		斎藤 直橘	" 62. 4. 23	平成 3. 4. 22		栗田幸雄
" 6. 12. 18	" 7. 3. 7		小浜 浄橘	平成 3. 4. 23	" 7. 4. 22		栗田幸雄
" 7. 3. 8	" 9. 4. 5		大達 茂雄	" 7. 4. 23	" 11. 4. 22		栗田幸雄
" 9. 4. 9	" 11. 3. 12		近藤 駿介	" 11. 4. 23	" 15. 4. 22		栗田幸雄
" 11. 3. 13	" 12. 11. 3		羽生 雅則	" 15. 4. 23	" 19. 4. 22		西川一誠
" 12. 11. 4	" 14. 4. 16		中野 与吉郎	" 19. 4. 23	" 23. 4. 22		西川一誠
" 14. 4. 17	" 15. 12. 13		木村 清司	" 23. 4. 23	" 27. 4. 22		西川一誠
" 15. 12. 14	" 17. 1. 8		久保田 峻	" 27. 4. 23			西川一誠
" 17. 1. 19	" 17. 6. 14		三好 重夫				



## 3 福井県の歴代議長、副議長

議 長		副 議 長		議 長		副 議 長	
就任年月日	氏 名	就任年月日	氏 名	就任年月日	氏 名	就任年月日	氏 名
明治14. 5. 26	本 多 鼎 介	明治14. 5. 26	杉 田 定 一	昭和38. 5. 13	揚 原 新十郎	昭和38. 5. 13	田 中 作太夫
" 15. 8. 22	山 田 穰	" 15. 3. 28	藤 田 孫 平	" 39. 5. 28	山 本 宇 平	" 39. 5. 28	高 木 正 二
" 17. 6. 24	時 岡 又左衛門	" 15. 8. 22	藤 田 孫 平	" 40. 7. 10	吉 村 直 之	" 40. 7. 10	笠 原 武
" 18. 3. 2	本 多 鼎 介	" 17. 6. 24	永 田 定右衛門	" 41. 6. 28	山 本 治	" 41. 6. 28	高 木 孝 一
" 18. 11. 21	竹 尾 茂	" 18. 11. 21	河 端 彦 造	" 41. 12. 17		" 41. 12. 17	寺 田 儀 一
" 18. 12. 3	本 多 鼎 介	" 18. 12. 3	竹 尾 茂	" 42. 5. 20	笠 羽 清右衛門	" 42. 5. 20	大 月 恭 一
" 19. 9. 6	永 田 定右衛門	" 20. 12. 13	岡 部 廣	" 46. 5. 20	吉 村 直 之	" 46. 5. 20	山 本 順 一
" 20. 12. 13	永 田 定右衛門	" 22. 2. 1	永 田 定右衛門	" 47. 5. 26	高 木 孝 一	" 47. 5. 26	田 辺 義 典
" 22. 2. 1	杉 田 定 一	" 23. 3. 26	永 田 定右衛門	" 48. 6. 26	高 木 正 二	" 48. 6. 26	北 川 昭 治
" 23. 3. 26	杉 田 定 一	" 23. 10. 27	柴 田 仁兵衛	" 50. 6. 20	別 田 重 雄	" 50. 6. 20	牧 野 忠兵衛
" 23. 10. 27	山 田 卓 介	" 24. 9. 15	高 橋 毛 一	" 51. 9. 24		" 51. 9. 24	関 捨 男
" 24. 9. 15	山 田 卓 介	" 25. 11. 16	竹 尾 茂	" 52. 6. 2	桑 森 邦 夫	" 52. 11. 8	柳 原 啓 司
" 26. 8. 31	山 田 卓 介	" 26. 8. 31	奥 田 與兵衛	" 53. 6. 14	北 川 昭 治	" 53. 6. 14	田 中 伝
" 30. 8. 31	市 橋 保治郎	" 28. 9. 16	佐々木 治太夫	" 54. 5. 10	山 本 順 一	" 54. 5. 10	武 内 重 正
" 30. 10. 16	片 山 政治郎	" 30. 8. 31	藤 井 五郎兵衛	" 55. 6. 30	東 郷 重 三	" 55. 6. 30	大 西 信 乃
" 32. 10. 7	鷺 田 土三郎	" 30. 10. 16	伊 崎 源 六	" 56. 7. 9	坪 川 貞 純	" 56. 7. 9	吉 田 慶 三
" 36. 10. 22	中 山 義 樹	" 32. 10. 7	熊 谷 五右衛門	" 57. 6. 14	関 捨 男	" 57. 6. 14	関 文 治
" 37. 11. 19	義 江 市郎右衛門	" 36. 10. 22	山 口 一 誘	" 58. 5. 12	池 端 昭 夫	" 58. 5. 12	松 田 幸 彦
" 38. 11. 10	大 橋 松二郎	" 40. 10. 21	松 井 文太郎	" 59. 12. 21		" 59. 12. 21	荒 井 公 一
" 40. 10. 21	吉 田 圓 助	" 41. 9. 14	林 謙治郎	" 60. 6. 26	今 村 重 治	" 60. 6. 26	山 崎 正 昭
" 41. 9. 14	熊 谷 五右衛門	" 43. 11. 7	藤 田 惣左衛門	" 62. 5. 18	吉 田 慶 三	" 62. 5. 18	宇 野 繁 太郎
" 44. 10. 15	大 橋 松二郎	" 44. 10. 15	植 村 善四郎	" 63. 7. 14	松 田 幸 彦	" 63. 7. 14	岩 崎 邦 夫
大正元. 12. 5	植 村 善四郎	" 44. 10. 15	高 波 武右衛門	平成元. 6. 23	中 井 石 男	平成元. 6. 23	中 島 弥 昌
" 4. 10. 13	廣 江 幸 吉	" 4. 10. 13	池 田 七郎兵衛	" 2. 6. 20	吉 田 正 人	" 2. 6. 20	池 田 熊 蔵
" 5. 11. 14	池 田 七郎兵衛	" 5. 11. 14	内 田 忠治郎	" 2. 8. 27	岩 崎 邦 夫	" 3. 5. 8	西 村 由 夫
" 8. 10. 18	池 田 七郎兵衛	" 6. 11. 2	廣 部 徳 寿	" 3. 5. 8	山 崎 正 昭	" 3. 5. 8	山 本 文 雄
" 9. 11. 18	藤 田 一	" 8. 10. 18	井 崎 清 二	" 4. 3. 6	小 棹 博	" 4. 6. 23	山 本 文 雄
" 10. 11. 18	義 江 民 治	" 9. 11. 18	前 田 三右工門	" 5. 10. 7	宇 野 繁 太郎	" 5. 10. 7	美 濃 美 雄
" 11. 11. 25	義 江 民 治	" 8. 10. 18	森 川 惣兵衛	" 6. 7. 7	池 田 熊 蔵	" 6. 7. 7	吉 田 忠 智
" 12. 10. 14	窪 田 彦左衛門	" 6. 11. 2	藤 田 稔	" 7. 5. 10	中 島 弥 昌	" 7. 5. 10	関 孝 治
昭和 2. 10. 14	池 田 七郎兵衛	" 8. 10. 18	福 井 甚兵衛	" 8. 6. 24	池 田 俊 男	" 8. 6. 24	池 端 忠 好
" 3. 12. 1		" 9. 11. 18	中 尾 鼎 三	" 9. 6. 19	見 城 一 宣	" 9. 6. 19	山 本 芳 男
" 3. 12. 15		" 11. 11. 25	松 田 輝 治	" 10. 9. 21	坂 川 優	" 10. 9. 21	村 上 利 夫
" 4. 12. 17		" 12. 10. 14	山 田 仙之助	" 11. 5. 11	山 本 文 雄	" 11. 5. 11	大 戸 好 夫
" 6. 10. 15	田 保 仁左衛門	" 3. 12. 15	中 川 清太郎	" 12. 6. 28	美 濃 美 雄	" 12. 6. 28	石 川 与 三吉
" 10. 10. 21	恩 地 政右工門	" 4. 12. 17	小 谷 重右衛門	" 13. 6. 19	西 村 由 夫	" 13. 6. 19	屋 敷 勇
" 13. 12. 7	田 保 仁左衛門	" 6. 10. 15		" 14. 6. 18	関 孝 治	" 14. 6. 18	久 保 新 六
" 14. 10. 16	酒 井 利 雄	" 10. 10. 21		" 15. 5. 13		" 15. 5. 13	前 田 康 博
" 17. 7. 8	松 田 輝 治	" 10. 10. 21		" 16. 9. 17	山 本 芳 男	" 16. 3. 17	松 崎 晃 治
" 22. 5. 21	野 村 栄太郎	" 14. 10. 16		" 17. 9. 14	前 田 康 博	" 17. 3. 18	田 中 敏 幸
" 23. 4. 30	高 波 武右衛門	" 20. 12. 21		" 18. 9. 13	松 崎 晃 治	" 18. 3. 17	山 岸 猛 夫
" 24. 5. 28	勝 見 厚	" 22. 5. 21		" 19. 5. 9		" 18. 3. 17	斉 藤 新 緑
" 25. 6. 15	野 村 栄太郎	" 23. 4. 30		" 20. 9. 17	屋 敷 勇	" 19. 5. 9	中 川 平 一
" 26. 5. 21	杉 山 孝 二	" 24. 5. 28		" 21. 9. 9	石 川 与 三吉	" 20. 9. 17	一 瀬 明 宏
" 27. 5. 17	市 橋 勘左衛門	" 24. 12. 26		" 22. 9. 7	山 岸 猛 夫	" 21. 9. 9	渡 辺 政 士
" 28. 10. 27	長谷川 清	" 25. 6. 15		" 23. 5. 11	齐 藤 新 緑	" 22. 9. 7	小 泉 剛 康
" 30. 5. 20	寺 田 常 吉	" 26. 5. 21		" 24. 9. 14	中 川 平 一	" 23. 5. 11	吉 田 伊 三郎
" 31. 12. 26	今 沢 東	" 28. 10. 27		" 25. 9. 18	田 中 敏 幸	" 24. 6. 20	松 井 拓 夫
" 33. 4. 1	山 崎 正 一	" 30. 5. 20		" 26. 6. 18	吉 田 伊 三郎	" 25. 6. 18	田 村 康 夫
" 34. 5. 13	麻 王 傳兵衛	" 31. 12. 26		" 27. 5. 12		" 26. 6. 18	松 田 泰 典
" 35. 6. 29	笠 羽 清右衛門	" 33. 3. 31		" 28. 9. 12	仲 倉 典 克	" 27. 5. 12	大 久 保 衛
" 36. 12. 20	竹 内 武	" 34. 5. 13				" 28. 5. 10	畑 孝 幸
" 37. 11. 10	山 本 治	" 35. 6. 29					
		" 36. 12. 20					
		" 37. 11. 10					

# 4 福 井 県 機 構 図

(平成28年6月1日現在)

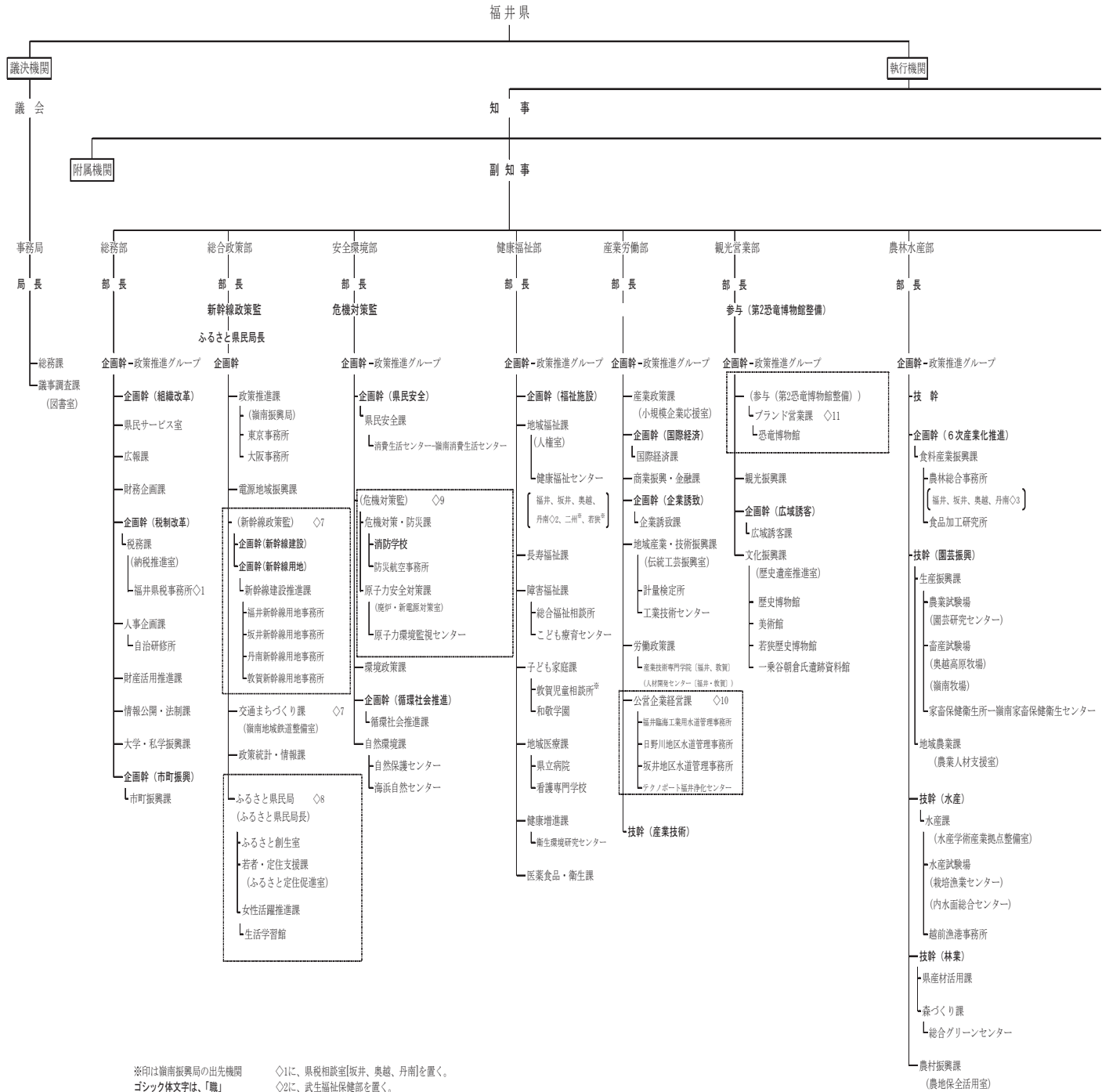

※印は嶺南振興局の出先機関  
ゴシック体文字は、「職」

◇11に、県税相談室[坂井、奥越、丹南]を置く。  
◇12に、武生福祉保健部を置く。  
◇3に、丹生技術経営支援課および丹生林業・木材活用課を置く。  
◇4に、勝山維持管理課を置く。  
◇5に、鯖江丹生土木部を置く。  
◇6に、二州県税相談室を置く。  
◇7縦線内は、新幹線政策監の所掌範囲。交通まちづくり課の並行在来線に係る事務をあわせて所掌  
◇8縦線内は、ふるさと県民局長の所掌範囲  
◇9縦線内は、危機対策監の所掌範囲  
◇10縦線内は、公営企業組織  
◇11参加 (第2恐竜博物館整備) は第2恐竜博物館整備に係る事務を所掌  
◇12縦線内は、参加 (競技力向上) の所掌範囲

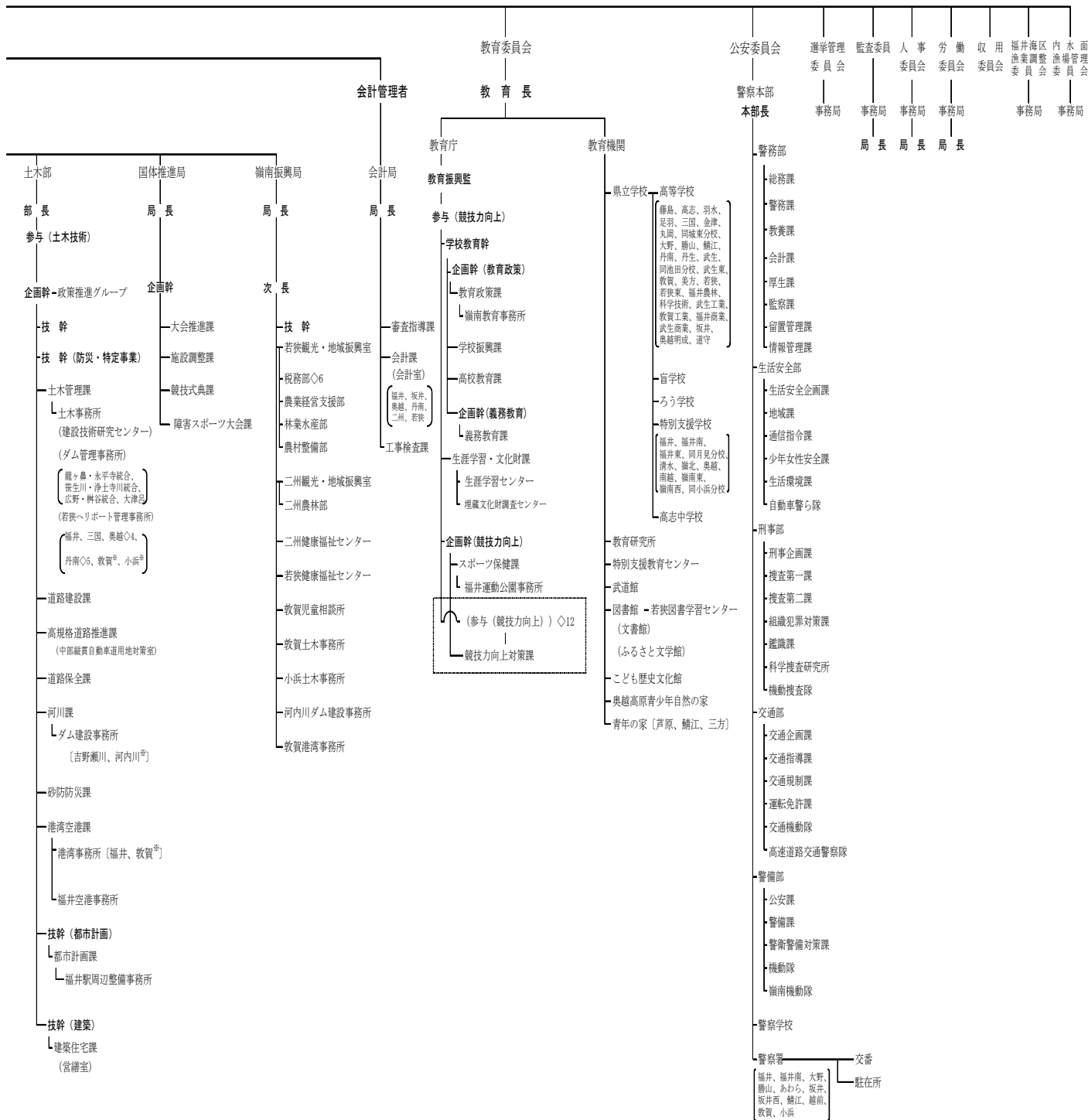

## 5 市町別統計表索引

この表は、市町別の数値を掲載している統計表について一覧にしたものである。

章	表番	表 題
<b>1 土地</b>		
1	8	市町別面積
1	9	地目別土地面積（固定資産概要調書による）
<b>3 人口</b>		
3	3	組替調整した国勢調査人口
3	4	市町別世帯、人口
3	5	市町別、年齢別、男女別人口
3	6	市町別出生、死亡、転入、転出者数
3	7	市町別外国人住民数
3	15	市町別人口動態
<b>4 事業所</b>		
4	3	市町別、産業大分類別事業所数および従業者数
4	4	市町別経営組織、従業者規模別事業所数および従業者数（民営）
<b>5 農業</b>		
5	1	市町別農業経営体の概況
5	2	市町別農家数、農家人口、農業従事者数、農業就業人口
5	3	市町別、年齢別農業就業人口（販売農家）
5	4	市町別耕地面積
5	5	農業生産物（2）市町別水稻、六条大麦、そば、大豆の作付面積および収穫量
5	7	市町別家畜、家きん飼養農家数および頭羽数
5	11	市町別農業用機械所有農家数と所有台数（販売農家）
5	13	市町別農地転用実績
<b>6 林業</b>		
6	1	市町別林業経営体の概況
6	2	市町別林産物生産量（民有林）
6	5	市町別森林面積
<b>7 水産業</b>		
7	2	市町別、男女別・男子年齢階層別漁業就業者数
<b>8 商業・貿易</b>		
8	2	市町別事業所数、従業者数、年間商品販売額
<b>9 鉱工業</b>		
9	5	市町別事業所数、従業者数、製造品出荷額、有形固定資産投資額（従業者4人以上の事業所）
<b>10 電気・ガス・水道</b>		
10	7	上水道の現況
10	8	水道普及状況
<b>11 住居・建築</b>		
11	2	市町別、一般世帯の住居の種類、住居の所有関係別住居の状態
11	3	公営住宅の状況
<b>12 交通・通信</b>		
12	3	市町別の道路現況
12	14	市町別、車種別自動車台数
12	20	電話施設数
<b>15 労働</b>		
15	6	市町別、産業（大分類）別、男女別15歳以上就業者数

章	表番	表 題
<b>16 税・財政</b>		
16	12	市町別決算
<b>18 社会保障</b>		
18	8	市町別、障害区分別身体障害者数（身体障害者手帳所持者数）
18	20	共同募金（1）地域別募金状況（一般募金・歳末たすけあい募金）
<b>19 公務員・選挙</b>		
19	3	職種別職員数（市町）
19	5	選挙人名簿登録者数
<b>20 教育</b>		
20	2	市町別学校数、教員数、在学者数
20	3	小・中学校の市町別、学年別児童・生徒数
20	17	地方教育費（2）市町別の地方教育費
<b>21 文化・宗教</b>		
21	1	市町別社会教育学級・講座と受講者数
21	2	市町別公民館状況
21	4	テレビ放送受信契約数
21	8	宗教
<b>22 観光</b>		
22	2	市町別季節別観光客入込状況（延べ人数）
22	5	市町別目的別入込状況（延べ人数）
<b>23 保健・衛生</b>		
23	1	市町別医療施設数、医療関係者数
23	5	麻しん・風しん定期予防接種実施状況
23	7	がん検診受診状況
23	12	ごみ および し尿の処理状況
23	13	市町別公害苦情件数
<b>25 災害・事故</b>		
25	2	市町別月別火災発生件数および損害額
25	6	交通事故発生状況（7）市町別（人身事故）