

財政

租稅總額 四、一五〇、七九四圓

國稅 二、七六四、三二六

縣稅 七二八、三三九

市町村稅 六五八、一一九

地營所酒		地戶營		地戶營	
其	其	其	其	其	其
酒	所	地	戶	地	戶
造	得	種	業	別	業
他	稅	稅	稅	割	割
稅	稅	割	割	割	割
稅	稅	割	割	割	割
租	租	割	割	割	割
一、二五九、〇四一 <small>圓</small>	二二六、六七四	一七九、九九八	八六二、一八五	二二六、四二八	三五六、八五〇
		二二一、七二八	四八、四六一	九四、三九九	一六、九〇一
			四八六、七五四	一二五、九九五	三四、九〇七
			一〇、四六三		

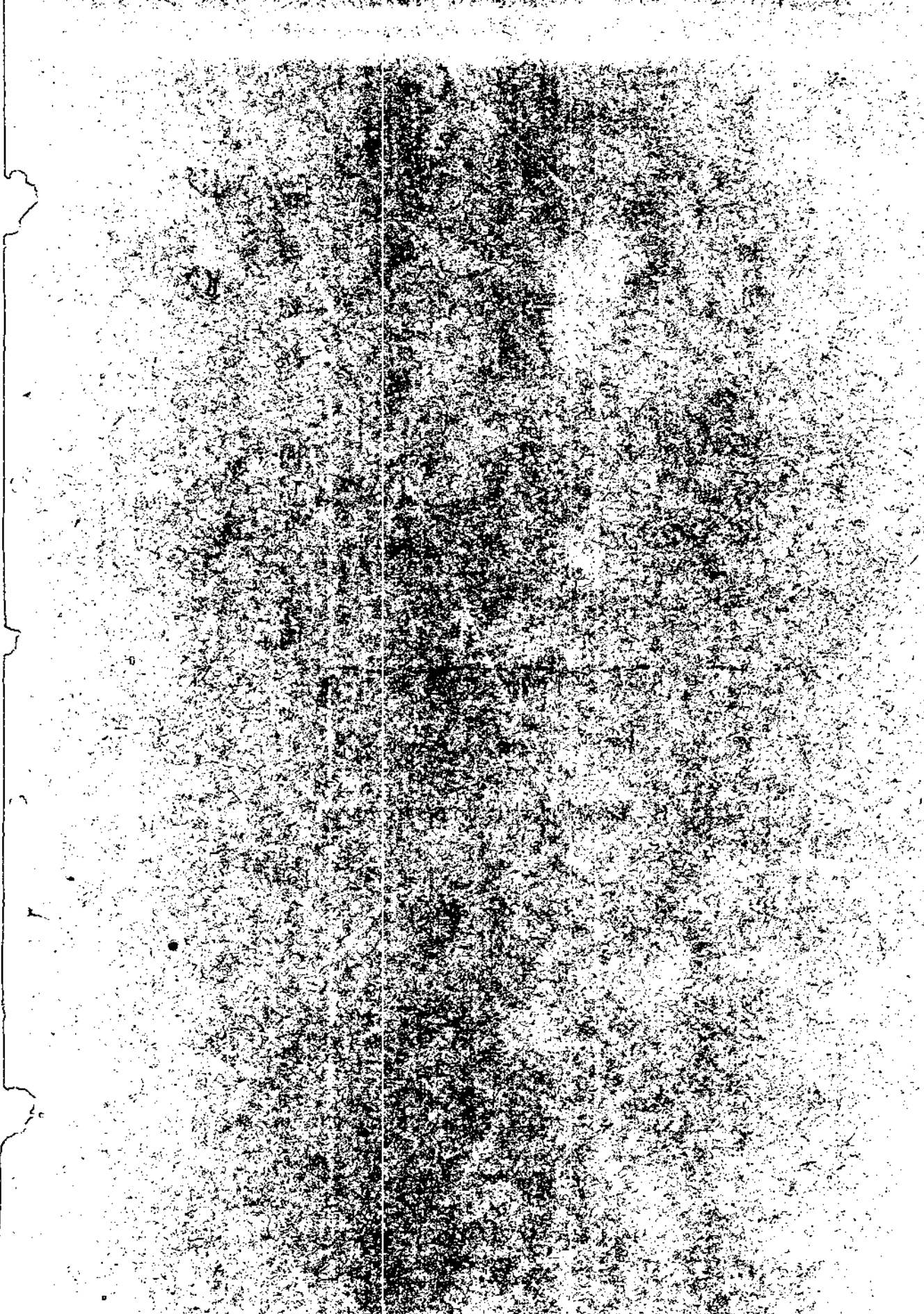

○財 政

第二 諸稅負擔額

明治三十九年度

郡市國	縣	市町村稅合計	國稅		縣稅		市町村稅		合計
			現住戶數	現住人口	現住戶數	現住人口	現住戶數	現住人口	
福井	田	三九八〇七・〇六四	三〇八六〇	五八七三三	四八九七	九三三	三三八一	七三	七五〇七
足羽	川	四七二九〇・三三〇	三〇八六〇	四八九七	九三三	三三八一	七三	七五〇七	七五〇七
吉田	川	五六一三〇・三三〇	三〇八六〇	四八九七	九三三	三三八一	七三	七五〇七	七五〇七
坂井	川	五六一三〇・三三〇	三〇八六〇	四八九七	九三三	三三八一	七三	七五〇七	七五〇七
大野	川	二五二九四・〇七〇	三〇八六〇	四八九七	九三三	三三八一	七三	七五〇七	七五〇七
今立	川	八九・五〇八・一〇〇	三〇八六〇	四八九七	九三三	三三八一	七三	七五〇七	七五〇七
丹生	川	七九・八八五・五五〇	三〇八六〇	四八九七	九三三	三三八一	七三	七五〇七	七五〇七
南條	川	七〇・一八九・六五〇	三〇八六〇	四八九七	九三三	三三八一	七三	七五〇七	七五〇七
敦賀	川	四八・八三六・五八〇	三〇八六〇	四八九七	九三三	三三八一	七三	七五〇七	七五〇七
三方	川	四三・八四〇・五二〇	三〇八六〇	四八九七	九三三	三三八一	七三	七五〇七	七五〇七
遠敷	川	二九・四八八・〇三〇	三〇八六〇	四八九七	九三三	三三八一	七三	七五〇七	七五〇七
大飯	川	五九・二六六・九〇〇	三〇八六〇	四八九七	九三三	三三八一	七三	七五〇七	七五〇七
總計		二七六四三・二六二四四	四・一五〇・七九四・二二七	四・三三九・一	一・〇四七	五七・七五	一・〇三五	三六・四二二	六・三二一
三十八年度		二七六四三・二六二四四	四・一五〇・七九四・二二七	四・三三九・一	一・〇四七	五七・七五	一・〇三五	三六・四二二	六・三二一
三十七年度		二〇〇七・三六一・五〇〇	三三二・五二一・〇四九・九六〇	二・一七・四六一	三・一八〇	五五・五三六	一・〇〇七	四・五四九	五・〇〇七
三十六年度		一六二三・四八五・八二〇	三三二・五二一・〇四九・九六〇	二・一七・四六一	三・一八〇	五五・五三六	一・〇〇七	四・五四九	五・〇〇七
三十五年度		一六七七・八一五・八六	三三二・五二一・〇四九・九六〇	二・一七・四六一	三・一八〇	五五・五三六	一・〇〇七	四・五四九	五・〇〇七

年次	國稅	縣稅	市町村稅	合計	國稅	縣稅	市町村稅	合計
三十四年度	一五七七八三六〇八五	九二八七九八七六	五九九四四八九一七	三〇六六〇八三七八八	一五七七八三六〇八五	九二八七九八七六	五九九四四八九一七	三〇六六〇八三七八八
	現住戶數	現住戶數	現住戶數	現住戶數	現住戶數	現住戶數	現住戶數	現住戶數
	二付	二付	二付	二付	二付	二付	二付	二付
	二五二一	七九八八	一四八八〇	一六四九九	二五二一	七九八八	一四八八〇	一六四九九
	二五二一	七九八八	一四八八〇	一六四九九	二五二一	七九八八	一四八八〇	一六四九九
	二五二一	七九八八	一四八八〇	一六四九九	二五二一	七九八八	一四八八〇	一六四九九
	二五二一	七九八八	一四八八〇	一六四九九	二五二一	七九八八	一四八八〇	一六四九九
	二五二一	七九八八	一四八八〇	一六四九九	二五二一	七九八八	一四八八〇	一六四九九
	二五二一	七九八八	一四八八〇	一六四九九	二五二一	七九八八	一四八八〇	一六四九九
	二五二一	七九八八	一四八八〇	一六四九九	二五二一	七九八八	一四八八〇	一六四九九

第二二二 國稅

明治三十九年度

郡市	地租		所得稅		營業稅		取引所稅	
	定率	徵計	定率	徵計	定率	徵計	定率	徵計
福井	四〇〇・四七三・三・八〇	三三三・三三三・三・八〇	三三三・三三三・三・八〇	三三三・三三三・三・八〇	三三三・三三三・三・八〇	三三三・三三三・三・八〇	三三三・三三三・三・八〇	三三三・三三三・三・八〇
足羽	五七三・三〇五・四・一七	二二九・三三三・三・八〇	二二九・三三三・三・八〇	二二九・三三三・三・八〇	二二九・三三三・三・八〇	二二九・三三三・三・八〇	二二九・三三三・三・八〇	二二九・三三三・三・八〇
吉田	一〇・六三五・五・六五	二二九・三三三・三・八〇	二二九・三三三・三・八〇	二二九・三三三・三・八〇	二二九・三三三・三・八〇	二二九・三三三・三・八〇	二二九・三三三・三・八〇	二二九・三三三・三・八〇
坂井	六六・六三三・四・六七	一五二・三三三・三・八〇	一五二・三三三・三・八〇	一五二・三三三・三・八〇	一五二・三三三・三・八〇	一五二・三三三・三・八〇	一五二・三三三・三・八〇	一五二・三三三・三・八〇
大野	六〇・九〇五・七・九〇	一五二・三三三・三・八〇	一五二・三三三・三・八〇	一五二・三三三・三・八〇	一五二・三三三・三・八〇	一五二・三三三・三・八〇	一五二・三三三・三・八〇	一五二・三三三・三・八〇
今立	五七・七〇三・〇・三九	一五二・三三三・三・八〇	一五二・三三三・三・八〇	一五二・三三三・三・八〇	一五二・三三三・三・八〇	一五二・三三三・三・八〇	一五二・三三三・三・八〇	一五二・三三三・三・八〇
丹生	二七・二七九・〇・四三	一五二・三三三・三・八〇	一五二・三三三・三・八〇	一五二・三三三・三・八〇	一五二・三三三・三・八〇	一五二・三三三・三・八〇	一五二・三三三・三・八〇	一五二・三三三・三・八〇
南條	三三・一三〇・七・〇五	一五二・三三三・三・八〇	一五二・三三三・三・八〇	一五二・三三三・三・八〇	一五二・三三三・三・八〇	一五二・三三三・三・八〇	一五二・三三三・三・八〇	一五二・三三三・三・八〇
敦賀	三三・一三〇・七・〇五	一五二・三三三・三・八〇	一五二・三三三・三・八〇	一五二・三三三・三・八〇	一五二・三三三・三・八〇	一五二・三三三・三・八〇	一五二・三三三・三・八〇	一五二・三三三・三・八〇
三方	三三・一三〇・七・〇五	一五二・三三三・三・八〇	一五二・三三三・三・八〇	一五二・三三三・三・八〇	一五二・三三三・三・八〇	一五二・三三三・三・八〇	一五二・三三三・三・八〇	一五二・三三三・三・八〇
遠敷	三三・一三〇・七・〇五	一五二・三三三・三・八〇	一五二・三三三・三・八〇	一五二・三三三・三・八〇	一五二・三三三・三・八〇	一五二・三三三・三・八〇	一五二・三三三・三・八〇	一五二・三三三・三・八〇
大飯	三三・一三〇・七・〇五	一五二・三三三・三・八〇	一五二・三三三・三・八〇	一五二・三三三・三・八〇	一五二・三三三・三・八〇	一五二・三三三・三・八〇	一五二・三三三・三・八〇	一五二・三三三・三・八〇
總計	五二五・三三三・三・八〇	一五二・三三三・三・八〇	一五二・三三三・三・八〇	一五二・三三三・三・八〇	一五二・三三三・三・八〇	一五二・三三三・三・八〇	一五二・三三三・三・八〇	一五二・三三三・三・八〇
三十八年度	五二九・二二八	六九三・六七九	一三三・三三七	一三三・三三七	一三三・三三七	一三三・三三七	一三三・三三七	一三三・三三七
三十七年度	五三三・五〇〇	四〇八・〇一九	九四〇・〇六六	五二・一〇〇	六四三・三三三	一三三・三三七	一三三・三三七	一三三・三三七
三十六年度	七〇〇・七五七・〇四八	九四〇・〇六六	五二・一〇〇	六四三・三三三	一三三・三三七	一三三・三三七	一三三・三三七	一三三・三三七

三十四年度	七〇五九三・六四四	四二九二六・六一〇	一四二九二六・二〇	六五三五六・〇二八	一六五三五六・〇二八	二七七八七	二七八二
三十五年度	七〇五九三・六四四	四二九二六・六一〇	一四二九二六・二〇	六五三五六・〇二八	一六五三五六・〇二八	二七七八七	二七八二
三十四年度	七〇三六八四・三四五	三七八五四・三三七	一三七八五四・三三七	五八六二・六六四	一五八・六二一・六六四	一四七七	一九一

郡市	定率	増徴	計	定率	増徴	計	定率	増徴	計	定率	増徴	計	定率	増徴	計
福井	四・〇〇〇	三三・五〇〇	六二八・五〇〇	七・〇〇〇	九八・九〇〇	八四一・四〇〇	四・〇〇〇	五三・六〇〇	四四一・五〇〇	四・〇〇〇	五三・六〇〇	四四一・五〇〇	四・〇〇〇	五三・六〇〇	四四一・五〇〇
足羽	四・〇〇〇	一九・〇〇〇	六三三・〇〇〇	三・二〇〇	四三・五〇〇	三三六・五〇〇	四・〇〇〇	五三・六〇〇	四四一・五〇〇	四・〇〇〇	五三・六〇〇	四四一・五〇〇	四・〇〇〇	五三・六〇〇	四四一・五〇〇
吉田	四・〇〇〇	三三・五〇〇	七七・五〇〇	五・八〇〇	七八・五〇〇	六六三・五〇〇	四・〇〇〇	五三・六〇〇	四四一・五〇〇	四・〇〇〇	五三・六〇〇	四四一・五〇〇	四・〇〇〇	五三・六〇〇	四四一・五〇〇
坂井	三・三〇〇	八九・〇〇〇	三三三・〇〇〇	三・〇〇〇	六九・六〇〇	一七三・三〇〇	四・〇〇〇	五三・六〇〇	四四一・五〇〇	四・〇〇〇	五三・六〇〇	四四一・五〇〇	四・〇〇〇	五三・六〇〇	四四一・五〇〇
大野	一・五〇〇	五九・〇〇〇	二〇九・五〇〇	八・二〇〇	九〇・〇〇〇	一〇〇・七〇〇	四・〇〇〇	五三・六〇〇	四四一・五〇〇	四・〇〇〇	五三・六〇〇	四四一・五〇〇	四・〇〇〇	五三・六〇〇	四四一・五〇〇
今立	一・五〇〇	七二・〇〇〇	二二二・〇〇〇	七・五〇〇	九〇・九〇〇	一〇〇・七〇〇	四・〇〇〇	五三・六〇〇	四四一・五〇〇	四・〇〇〇	五三・六〇〇	四四一・五〇〇	四・〇〇〇	五三・六〇〇	四四一・五〇〇
丹生	五・四〇〇	一九・〇〇〇	七三・〇〇〇	九・三〇〇	六四・九〇〇	一二四・三七〇	四・〇〇〇	五三・六〇〇	四四一・五〇〇	四・〇〇〇	五三・六〇〇	四四一・五〇〇	四・〇〇〇	五三・六〇〇	四四一・五〇〇
南條	一・六〇〇	八八・〇〇〇	二四八・〇〇〇	四・七〇〇	六二・九〇〇	一〇六・八〇〇	四・〇〇〇	五三・六〇〇	四四一・五〇〇	四・〇〇〇	五三・六〇〇	四四一・五〇〇	四・〇〇〇	五三・六〇〇	四四一・五〇〇
敦賀	三・〇〇〇	二二・〇〇〇	四四八・〇〇〇	二・〇〇〇	九七・三〇〇	二六五・六〇〇	四・〇〇〇	五三・六〇〇	四四一・五〇〇	四・〇〇〇	五三・六〇〇	四四一・五〇〇	四・〇〇〇	五三・六〇〇	四四一・五〇〇
三方	二・二〇〇	八・五〇〇	二九五・〇〇〇	三・二〇〇	三三・八〇〇	三七一・三〇〇	四・〇〇〇	五三・六〇〇	四四一・五〇〇	四・〇〇〇	五三・六〇〇	四四一・五〇〇	四・〇〇〇	五三・六〇〇	四四一・五〇〇
遠敷	一・〇〇〇	五五・五〇〇	一五七・五〇〇	八・七〇〇	五八・九〇〇	一二六・四〇〇	四・〇〇〇	五三・六〇〇	四四一・五〇〇	四・〇〇〇	五三・六〇〇	四四一・五〇〇	四・〇〇〇	五三・六〇〇	四四一・五〇〇
大飯	三・九〇〇	一六・〇〇〇	五五〇・〇〇〇	二・五〇〇	七九・七〇〇	三三三・四〇〇	四・〇〇〇	五三・六〇〇	四四一・五〇〇	四・〇〇〇	五三・六〇〇	四四一・五〇〇	四・〇〇〇	五三・六〇〇	四四一・五〇〇
總計	一・四三三・五〇〇	六九三・〇〇〇	二二二九・五〇〇	七六〇・九二一	五八四・一〇二	一三三三・〇二三	一・三九	二八	一五七	二六〇・六二一	八〇〇	六四五・三	三三三・五二一	一九四三・〇〇〇	

三十八年度	一五七〇〇・〇〇〇	六九二・五〇〇	二二三九二・五〇〇	五九九四六・八一〇	七七七六八・一〇〇	六七七七三・三〇〇	一〇九・四一〇	二二五	二五六一〇・九七六	六・三九七	三三三〇〇・八三四	二〇〇七〇
三十七年度	一五二六・五〇〇	一八〇・五〇〇	一七四三三・〇〇〇	七五七五三・三三九	四三三・六三三	七五七七・九六二	二二五	二二八	二六〇・六一〇	六・三九七	三三三〇〇・八三四	二〇〇七〇
三十六年度	一五〇七・〇〇〇	一五〇・七〇〇	一七〇七三・〇〇〇	七五九〇・九八三	四三三・六三三	七五七七・九六二	二二五	二二八	二六〇・六一〇	六・三九七	三三三〇〇・八三四	二〇〇七〇
三十五年度	一五六一・〇〇〇	一五〇・七〇〇	一七〇七三・〇〇〇	七五九〇・九八三	四三三・六三三	七五七七・九六二	二二五	二二八	二六〇・六一〇	六・三九七	三三三〇〇・八三四	二〇〇七〇
三十四年度	一四三三・〇〇〇	一四三・三〇〇	一五七六三・〇〇〇	七四二七・〇三〇	四三三・六三三	七五七七・九六二	二二五	二二八	二六〇・六一〇	六・三九七	三三三〇〇・八三四	二〇〇七〇

○ 財政

郡市	課税						合計	
	定率	階級	課税	課税	課税	課税	合計	合計
福井	1.1	1.1	1.1	1.1	1.1	1.1	1.1	1.1
足羽	1.1	1.1	1.1	1.1	1.1	1.1	1.1	1.1
吉田	1.1	1.1	1.1	1.1	1.1	1.1	1.1	1.1
坂井	1.1	1.1	1.1	1.1	1.1	1.1	1.1	1.1
大野	1.1	1.1	1.1	1.1	1.1	1.1	1.1	1.1
今立	1.1	1.1	1.1	1.1	1.1	1.1	1.1	1.1
丹生	1.1	1.1	1.1	1.1	1.1	1.1	1.1	1.1
南條	1.1	1.1	1.1	1.1	1.1	1.1	1.1	1.1
敦賀	1.1	1.1	1.1	1.1	1.1	1.1	1.1	1.1
三友	1.1	1.1	1.1	1.1	1.1	1.1	1.1	1.1
遠敷	1.1	1.1	1.1	1.1	1.1	1.1	1.1	1.1
大飯	1.1	1.1	1.1	1.1	1.1	1.1	1.1	1.1
總計	1.1	1.1	1.1	1.1	1.1	1.1	1.1	1.1
三十四年度	1.1	1.1	1.1	1.1	1.1	1.1	1.1	1.1
三十五年	1.1	1.1	1.1	1.1	1.1	1.1	1.1	1.1
三十六年度	1.1	1.1	1.1	1.1	1.1	1.1	1.1	1.1
三十七年度	1.1	1.1	1.1	1.1	1.1	1.1	1.1	1.1
三十八年度	1.1	1.1	1.1	1.1	1.1	1.1	1.1	1.1

第二三 地租類別

明治三十九年度

郡市	五				千				百				納稅者	所得高
	額				額				額					
	納稅者	定率	增	所得高	納稅者	定率	增	所得高	納稅者	定率	增	所得高		
大坂	三三三	三九五	二〇四	二〇五	一六三	二二九	一〇八	一一七	六三三	六三三	八二〇	八二〇	三三三	三三三
坂井	三三三	三九五	二〇四	二〇五	一六三	二二九	一〇八	一一七	六三三	六三三	八二〇	八二〇	三三三	三三三
吉田	三三三	三九五	二〇四	二〇五	一六三	二二九	一〇八	一一七	六三三	六三三	八二〇	八二〇	三三三	三三三
足羽	三三三	三九五	二〇四	二〇五	一六三	二二九	一〇八	一一七	六三三	六三三	八二〇	八二〇	三三三	三三三
福井	三三三	三九五	二〇四	二〇五	一六三	二二九	一〇八	一一七	六三三	六三三	八二〇	八二〇	三三三	三三三
郡市	三三三	三九五	二〇四	二〇五	一六三	二二九	一〇八	一一七	六三三	六三三	八二〇	八二〇	三三三	三三三
三十五年度	八〇	六五	七四	七五	七五	五九	三三	三三	三三	三三	三三	三三	三三	三三
三十六年度	七二	六五	七四	七五	七五	五九	三三	三三	三三	三三	三三	三三	三三	三三
三十七年度	七二	六五	七四	七五	七五	五九	三三	三三	三三	三三	三三	三三	三三	三三
三十八年度	七二	六五	七四	七五	七五	五九	三三	三三	三三	三三	三三	三三	三三	三三
總計	五五	五七	七九	二七	二七	二七	二七	二七	二七	二七	二七	二七	二七	二七
大飯	五	一六	七	一	一	一	一	一	一	一	一	一	一	一
遠敷	一六	一〇	一〇	一〇	一〇	一〇	一〇	一〇	一〇	一〇	一〇	一〇	一〇	一〇
三方	七	三〇	三〇	三〇	三〇	三〇	三〇	三〇	三〇	三〇	三〇	三〇	三〇	三〇
敦賀	三	七	一	一	一	一	一	一	一	一	一	一	一	一
南條	一	一	一	一	一	一	一	一	一	一	一	一	一	一
丹生	一	一	一	一	一	一	一	一	一	一	一	一	一	一
今立	六	三	一	一	一	一	一	一	一	一	一	一	一	一
大野	六	三	一	一	一	一	一	一	一	一	一	一	一	一
坂井	一	一	一	一	一	一	一	一	一	一	一	一	一	一
吉田	一	一	一	一	一	一	一	一	一	一	一	一	一	一
足羽	一	一	一	一	一	一	一	一	一	一	一	一	一	一

郡	市	第一種				第二種							
		納稅者	定率	増額	所得高	納稅者	定率	増額	所得高				
今	立	二七六	一、八一八二〇	一九九二、一三〇	一五〇、九九九	七	一、二二八八〇〇	一、五九九七、四七〇	八、一九〇	二〇	五、三七三三〇〇	六、九九、五五〇	三、一、六〇七
丹	生	二〇〇	一、二三九〇三〇	一、三六二、八七〇	一〇三、二八七	七	八〇九、三六〇	一〇、五二一、三三〇	五、二、九四八	六	一、六八、七五〇	二、一九、三三〇	九、七、二七
南	條	三三五	一、五五五、三三〇	一、七、一、二〇七	二、九、六、九	五九	九、六五七、二〇	一、一、五、五、四、四〇	六、四、三、七三	二	五、八四、七、七〇	七、六、〇、二一〇	三、四、三、九八
敦	賀	三三	一、五八八、四六〇	一、七、四、七、三九〇	一、三、二、三、九六	八九	四、四五六、四七〇	一、八、九、三、四、六〇	九、七、〇、八二	一	四、一四、三、二一〇	五、五、八、六三〇	二、四、三、六八
三	方	七六	四、七、九、六〇	五、一、九、一、七〇	三、九、三、三、七	三	四、四〇四、四九〇	五、五、五、八、四〇	二、六、九、六、二	六	一、七、三、一、七〇	二、三、五、一、九〇	一、〇、一、九二
遠	敷	三四五	一、七、六、六、六九〇	一、九、四、二、三、四〇	一、四、六、七、六、一	八四	九、三、四、七、九〇	一、一、二、五、三、三〇	六、二、三、三〇	三	三、三、八、七、七〇	四、四、〇、三、〇〇	一、九、九、三
大	飯	八七	四、五、四、六、八〇	五、〇、〇、二、〇〇	三、七、八、八、八	一三	一、九、三、三、一〇	二、五、〇、〇、二〇	二、二、八、一、八	五	一、三、四、〇、九〇	一、七、五、三、九〇	七、九、三、六
總	計	三、一〇、八、一	九、二〇、九、一、九〇	一、二、一、三、〇、〇、七〇	一、六、〇、〇、七、九、六	八四七	二、七、二、二、六、六〇	一、六、五、四、〇、三、〇〇	八、四、八、〇、六、五	一九九	五、〇、五、八、一、三〇	六、七、七、五、八、六〇	二、九、七、五、三、八
三十八年度		二、九、二、九	一、七、五、〇、一、七〇	一、九、二、五、一、六、一〇	一、四、五、七、四、三三	八四七	一、一、七、七、〇、八、五〇	一、五、三、〇、七、五、五〇	七、七、四、三、五三七	一六九	四、六、一、八、四、四〇	六、〇、〇、四、〇、七〇	二、七、一、六、六九
三十七年度		二、七、五、八、五	一、六、二、五、七、三三〇	一、一、八、一、三、三〇	一、三、三、五、四、一、三三	七三八	一、〇、五、一、一、六、五〇	八、三、五、八、八、〇〇	七、〇、一、七、〇、八	一四八	四、〇、三、七、一、三〇	二、八、二、六、〇、〇〇	三、三、七、四、六
三十六年度		一、八、六、九	一、一、八、四、〇、〇〇		九、八、九、二、三、四	五四〇	八、二、七、二、〇、〇〇		五、五、五、二、二、六八	九九	二、八、二、一、〇、〇〇		一、六、五、八、五、七
三十五年度		一、四、五、三	九、二、六、七、〇、〇〇		七、六、九、八、一、六	三七四	五、八、七、三、〇、〇〇		三、九、〇、九、一、四	八四	二、五、六、四、〇、〇〇		一、五、〇、七、五、七
福	井	一六	九、七、五、三、八〇	一、一、二、六、八、〇、〇〇	四、八、七、六、九	一	一、五、七、〇、五〇	二、一、九、八、七〇	六、二、八、三	二	七、七〇、四、〇〇	一、一、五、五、六、〇〇	二、五、六、八〇
足	羽	六	二、〇、六、二、六〇	二、六、八、六、〇〇	一〇、三、三、三	二	一、六、九、〇、三〇	三、三、六、六、四〇	六、七、七、一				
吉	田	二	六、四、〇、四〇	八、三、一、五、五〇	三、一、〇、一、一				三、三、一、六、八、五				
坂	井	一六	八、一、五、四、七〇	一、〇、六、〇、一、一〇	四、〇、七、七、四	六	八、四、二、一、五〇	一、一、七、九、〇、一〇	三、三、一、六、八、五				
大	野	一	五、〇、五、四、〇	六、七、〇、六、九〇	二、六、〇、二、七	一	一、三、五、二、八〇	一、八、九、三、九〇	五、四、一、一				
今	立	五	二、二、九、〇、八〇	二、九、七、八、〇〇	一、一、一、四、五、四	六	七、〇、六、八、一〇	九、八、九、五、三〇	二、八、一、二、七				
丹	生	二	三、七、五、三、八〇	四、八、八、〇、〇〇	一、八、七、六、九	二	八、七〇、八、一〇	一、一、二、一、九、一〇	三、四、八、三、三				

郡市	二種		三種		合		計	所得高
	定額	率	定額	率	定額	率		
福井	四萬	四厘	一五三九	四厘	一五三九	四厘	一五三九	九四八、一八六
足羽	四萬	四厘	七五四	四厘	七五四	四厘	七五四	三、一六八、二二
吉田	四萬	四厘	七三七	四厘	七三七	四厘	七三七	二、九二〇、三二
坂井	四萬	四厘	一、三三四	四厘	一、三三四	四厘	一、三三四	六、六五七、四三
大野	四萬	四厘	一、二二五	四厘	一、二二五	四厘	一、二二五	五、八八三、五五
今立	四萬	四厘	九〇〇	四厘	九〇〇	四厘	九〇〇	四、八〇九、三三
丹生	四萬	四厘	八四四	四厘	八四四	四厘	八四四	四、八〇九、三三
南條	四萬	四厘	六六〇	四厘	六六〇	四厘	六六〇	三、六四八、〇三
敦賀	四萬	四厘	七四四	四厘	七四四	四厘	七四四	四、九六〇、八一
三賀	四萬	四厘	三八一	四厘	三八一	四厘	三八一	四、五三三、八八七
遠方	四萬	四厘	一、〇〇〇	四厘	一、〇〇〇	四厘	一、〇〇〇	一、六一九、九二
總計	八四、一八三、八九〇	三厘七	一、九四四、一九五	三厘七	一、九四四、一九五	三厘七	一、九四四、一九五	六〇、一三〇
南條	二九、二三八〇	三厘六	一、四六一九	三厘六	一、四六一九	三厘六	一、四六一九	二、三六四、三
敦賀	二〇、七、一四〇	三厘五	一、〇二五七	三厘五	一、〇二五七	三厘五	一、〇二五七	一〇、八〇七
遠方	一九、九八二〇	三厘四	九、九九三	三厘四	九、九九三	三厘四	九、九九三	一〇、六三三、五〇
飯	二五、九八三〇	三厘三	一、四四二、〇八〇	三厘三	一、四四二、〇八〇	三厘三	一、四四二、〇八〇	二、七〇九、二九〇
大計	一、二八八、三八九〇	三厘七	一、九四四、一九五	三厘七	一、九四四、一九五	三厘七	一、九四四、一九五	六〇、一三〇
三十五年	二六、一三三、〇〇〇	三厘六	一、三六〇、七六	三厘六	一、三六〇、七六	三厘六	一、三六〇、七六	二、五、五一五
三十六年	四八、二〇〇、〇〇〇	三厘六	一、〇六三、七〇	三厘六	一、〇六三、七〇	三厘六	一、〇六三、七〇	六、六、九四六
三十七年	七二、三〇〇、〇〇〇	三厘五	一、五三三、〇〇	三厘五	一、五三三、〇〇	三厘五	一、五三三、〇〇	二、五、六、一四
三十八年	七五、三〇〇、〇〇〇	三厘五	一、六〇五、八四	三厘五	一、六〇五、八四	三厘五	一、六〇五、八四	四、五、八、三八

第二六 營業稅類別

明治三十九年度

大飯	一四、六六六	八、八〇四	八、三七五	二、六五九	五、四三〇	一、一七七	七、〇七五	一、二、九八七	八、八五	一、七四	二、四〇〇	一、四〇〇	一、九
總計	一、二、〇三〇	三、五七〇	三、九五〇	一、九三二	一、四四七	五、七〇六	六、五〇三	二、二、五七〇	一、〇八三	七、六、五三九	三、二、〇四〇	一、〇三〇	六、二、五三九
三十八年度	九、〇七一	三、九一七	三、七四八	一、九五七	七、八二五	一、二、九八三	五、八五二	四、五八五	三、九三六	一、七五五	五、二、四四〇	一、二、六〇六	一、〇三〇
三十七年度	八、四二二	三、四八一	三、四六二	一、八九六	六、六六二	一、〇、五九九	五、六、八八一	四、八、六八九	一、三〇八	六、二、五三九	三、二、〇四〇	一、〇三〇	六、二、五三九

郡市	納稅		納稅		納稅		納稅		納稅		納稅		納稅	
	定額	增額	定額	增額	定額	增額	定額	增額	定額	增額	定額	增額	定額	增額
福井	二、〇六六	一、八七〇	四、九三六	一、〇、七四〇	一、〇、七四〇	一、〇、七四〇	一、〇、七四〇	一、〇、七四〇	二、〇六六	一、八七〇	四、九三六	一、〇、七四〇	一、〇、七四〇	一、〇、七四〇
足羽	八二	六五七	—	—	—	—	—	—	八二	六五七	—	—	—	—
吉田	八二	六五七	—	—	—	—	—	—	八二	六五七	—	—	—	—
坂井	五、一四〇	五、一四〇	—	—	—	—	—	—	五、一四〇	五、一四〇	—	—	—	—
大野	二、七六	二、七六	—	—	—	—	—	—	二、七六	二、七六	—	—	—	—
今立	一、六五	一、六五	—	—	—	—	—	—	一、六五	一、六五	—	—	—	—
丹生	一、六五	一、六五	—	—	—	—	—	—	一、六五	一、六五	—	—	—	—
南條	四、六六	四、六六	—	—	—	—	—	—	四、六六	四、六六	—	—	—	—
敦賀	四、二六	四、二六	—	—	—	—	—	—	四、二六	四、二六	—	—	—	—
三方	一、〇三	一、〇三	—	—	—	—	—	—	一、〇三	一、〇三	—	—	—	—
遠敷	四、六一	四、六一	—	—	—	—	—	—	四、六一	四、六一	—	—	—	—
大飯	四、一一	四、一一	—	—	—	—	—	—	四、一一	四、一一	—	—	—	—
總計	三、九六八	三、五二八	二、八八五	一、二、九八三	一、二、九八三	一、二、九八三	一、二、九八三	一、二、九八三	三、九六八	三、五二八	二、八八五	一、二、九八三	一、二、九八三	一、二、九八三
三十八年度	三、九六八	三、五二八	二、八八五	一、二、九八三	一、二、九八三	一、二、九八三	一、二、九八三	一、二、九八三	三、九六八	三、五二八	二、八八五	一、二、九八三	一、二、九八三	一、二、九八三
三十七年度	三、九六八	三、五二八	二、八八五	一、二、九八三	一、二、九八三	一、二、九八三	一、二、九八三	一、二、九八三	三、九六八	三、五二八	二、八八五	一、二、九八三	一、二、九八三	一、二、九八三

年次	物品販賣業		銀行業		金銭貸付業		物品貸付業		製造業	
	納稅者	定率	納稅者	定率	納稅者	定率	納稅者	定率	納稅者	定率
三十五年年度	三三六,九〇〇	三〇・〇〇	一三六,九〇〇	一〇・〇〇	一六九,二〇〇	一〇・〇〇	一八,六〇〇	一〇・〇〇	一八,九二〇	一〇・〇〇
三十六年度	三三六,六八〇	三〇・〇〇	一三六,六八〇	一〇・〇〇	二〇〇,九〇〇	一〇・〇〇	一八,八八〇	一〇・〇〇	二〇,八八九〇	一〇・〇〇
三十七年度	三三六,六八〇	三〇・〇〇	一三六,六八〇	一〇・〇〇	二〇〇,九〇〇	一〇・〇〇	一八,八八〇	一〇・〇〇	二〇,八八九〇	一〇・〇〇
三十八年度	三三六,六八〇	三〇・〇〇	一三六,六八〇	一〇・〇〇	二〇〇,九〇〇	一〇・〇〇	一八,八八〇	一〇・〇〇	二〇,八八九〇	一〇・〇〇
總計	一三,七二〇	三〇・〇〇	一三,七二〇	一〇・〇〇	一三,七二〇	一〇・〇〇	一三,七二〇	一〇・〇〇	一三,七二〇	一〇・〇〇
郡市	納稅者	定率	納稅者	定率	納稅者	定率	納稅者	定率	納稅者	定率
福井	一八	一三・〇〇	一三	一〇・〇〇	一六	一〇・〇〇	三九	一〇・〇〇	三九	一〇・〇〇
足羽	四	一三・〇〇	一	一〇・〇〇	二	一〇・〇〇	一	一〇・〇〇	一	一〇・〇〇
吉田	四	一三・〇〇	一	一〇・〇〇	二	一〇・〇〇	一	一〇・〇〇	一	一〇・〇〇
坂井	一九	一三・〇〇	一三	一〇・〇〇	一七	一〇・〇〇	二二	一〇・〇〇	二二	一〇・〇〇
大野	五	一三・〇〇	一	一〇・〇〇	一	一〇・〇〇	一	一〇・〇〇	一	一〇・〇〇
今立	五	一三・〇〇	一	一〇・〇〇	一	一〇・〇〇	一	一〇・〇〇	一	一〇・〇〇
丹生	二	一三・〇〇	一	一〇・〇〇	一	一〇・〇〇	一	一〇・〇〇	一	一〇・〇〇
南條	九	一三・〇〇	一	一〇・〇〇	一	一〇・〇〇	一	一〇・〇〇	一	一〇・〇〇
敦賀	一四	一三・〇〇	一	一〇・〇〇	一	一〇・〇〇	一	一〇・〇〇	一	一〇・〇〇
三方	一	一三・〇〇	一	一〇・〇〇	一	一〇・〇〇	一	一〇・〇〇	一	一〇・〇〇
遠敷	一	一三・〇〇	一	一〇・〇〇	一	一〇・〇〇	一	一〇・〇〇	一	一〇・〇〇
大飯	一六	一三・〇〇	一	一〇・〇〇	一	一〇・〇〇	一	一〇・〇〇	一	一〇・〇〇

郡	納稅者		納稅額	納稅率	納稅者	納稅者		納稅額	納稅率	納稅者	納稅額	納稅率	納稅者	納稅額	納稅率	納稅者	納稅額	納稅率	納稅者	納稅額	納稅率	納稅者	納稅額	納稅率	納稅者	納稅額	納稅率																						
	定	增				定	增																					定	增	定	增	定	增	定	增	定	增	定	增	定	增	定	增						
坂井	2		5,000	75.00	2	2,570,000	3,840,000	3,840,000	100.00	2	2,570,000	3,840,000	3,840,000	100.00	2	2,570,000	3,840,000	3,840,000	100.00	2	2,570,000	3,840,000	3,840,000	100.00	2	2,570,000	3,840,000	3,840,000	100.00	2	2,570,000	3,840,000	3,840,000	100.00	2	2,570,000	3,840,000	3,840,000	100.00	2	2,570,000	3,840,000	3,840,000	100.00	2	2,570,000	3,840,000	3,840,000	100.00
大野	1		2,700		1	1,500,000	2,800,000	2,800,000	100.00	1	1,500,000	2,800,000	2,800,000	100.00	1	1,500,000	2,800,000	2,800,000	100.00	1	1,500,000	2,800,000	2,800,000	100.00	1	1,500,000	2,800,000	2,800,000	100.00	1	1,500,000	2,800,000	2,800,000	100.00	1	1,500,000	2,800,000	2,800,000	100.00	1	1,500,000	2,800,000	2,800,000	100.00					
今立	1		2,700		1	1,500,000	2,800,000	2,800,000	100.00	1	1,500,000	2,800,000	2,800,000	100.00	1	1,500,000	2,800,000	2,800,000	100.00	1	1,500,000	2,800,000	2,800,000	100.00	1	1,500,000	2,800,000	2,800,000	100.00	1	1,500,000	2,800,000	2,800,000	100.00	1	1,500,000	2,800,000	2,800,000	100.00	1	1,500,000	2,800,000	2,800,000	100.00					
丹生	1		2,700		1	1,500,000	2,800,000	2,800,000	100.00	1	1,500,000	2,800,000	2,800,000	100.00	1	1,500,000	2,800,000	2,800,000	100.00	1	1,500,000	2,800,000	2,800,000	100.00	1	1,500,000	2,800,000	2,800,000	100.00	1	1,500,000	2,800,000	2,800,000	100.00	1	1,500,000	2,800,000	2,800,000	100.00	1	1,500,000	2,800,000	2,800,000	100.00					
南條	1		2,700		1	1,500,000	2,800,000	2,800,000	100.00	1	1,500,000	2,800,000	2,800,000	100.00	1	1,500,000	2,800,000	2,800,000	100.00	1	1,500,000	2,800,000	2,800,000	100.00	1	1,500,000	2,800,000	2,800,000	100.00	1	1,500,000	2,800,000	2,800,000	100.00	1	1,500,000	2,800,000	2,800,000	100.00	1	1,500,000	2,800,000	2,800,000	100.00					
敦賀	1		2,700		1	1,500,000	2,800,000	2,800,000	100.00	1	1,500,000	2,800,000	2,800,000	100.00	1	1,500,000	2,800,000	2,800,000	100.00	1	1,500,000	2,800,000	2,800,000	100.00	1	1,500,000	2,800,000	2,800,000	100.00	1	1,500,000	2,800,000	2,800,000	100.00	1	1,500,000	2,800,000	2,800,000	100.00	1	1,500,000	2,800,000	2,800,000	100.00					
三方	1		2,700		1	1,500,000	2,800,000	2,800,000	100.00	1	1,500,000	2,800,000	2,800,000	100.00	1	1,500,000	2,800,000	2,800,000	100.00	1	1,500,000	2,800,000	2,800,000	100.00	1	1,500,000	2,800,000	2,800,000	100.00	1	1,500,000	2,800,000	2,800,000	100.00	1	1,500,000	2,800,000	2,800,000	100.00	1	1,500,000	2,800,000	2,800,000	100.00					
遠敷	1		2,700		1	1,500,000	2,800,000	2,800,000	100.00	1	1,500,000	2,800,000	2,800,000	100.00	1	1,500,000	2,800,000	2,800,000	100.00	1	1,500,000	2,800,000	2,800,000	100.00	1	1,500,000	2,800,000	2,800,000	100.00	1	1,500,000	2,800,000	2,800,000	100.00	1	1,500,000	2,800,000	2,800,000	100.00	1	1,500,000	2,800,000	2,800,000	100.00					
大飯	1		2,700		1	1,500,000	2,800,000	2,800,000	100.00	1	1,500,000	2,800,000	2,800,000	100.00	1	1,500,000	2,800,000	2,800,000	100.00	1	1,500,000	2,800,000	2,800,000	100.00	1	1,500,000	2,800,000	2,800,000	100.00	1	1,500,000	2,800,000	2,800,000	100.00	1	1,500,000	2,800,000	2,800,000	100.00	1	1,500,000	2,800,000	2,800,000	100.00					
總計	12	1	4,580,000	71.50	12	2,710,000	5,320,000	5,320,000	100.00	12	2,710,000	5,320,000	5,320,000	100.00	12	2,710,000	5,320,000	5,320,000	100.00	12	2,710,000	5,320,000	5,320,000	100.00	12	2,710,000	5,320,000	5,320,000	100.00	12	2,710,000	5,320,000	5,320,000	100.00	12	2,710,000	5,320,000	5,320,000	100.00	12	2,710,000	5,320,000	5,320,000	100.00					
三十八年度	1		3,600,000	54.00	1	2,100,000	4,700,000	4,700,000	100.00	1	2,100,000	4,700,000	4,700,000	100.00	1	2,100,000	4,700,000	4,700,000	100.00	1	2,100,000	4,700,000	4,700,000	100.00	1	2,100,000	4,700,000	4,700,000	100.00	1	2,100,000	4,700,000	4,700,000	100.00	1	2,100,000	4,700,000	4,700,000	100.00	1	2,100,000	4,700,000	4,700,000	100.00					
三十七年度	1		5,800,000	87.00	1	3,400,000	7,200,000	7,200,000	100.00	1	3,400,000	7,200,000	7,200,000	100.00	1	3,400,000	7,200,000	7,200,000	100.00	1	3,400,000	7,200,000	7,200,000	100.00	1	3,400,000	7,200,000	7,200,000	100.00	1	3,400,000	7,200,000	7,200,000	100.00	1	3,400,000	7,200,000	7,200,000	100.00	1	3,400,000	7,200,000	7,200,000	100.00					
三十六年度	1		2,950,000	44.25	1	1,700,000	3,650,000	3,650,000	100.00	1	1,700,000	3,650,000	3,650,000	100.00	1	1,700,000	3,650,000	3,650,000	100.00	1	1,700,000	3,650,000	3,650,000	100.00	1	1,700,000	3,650,000	3,650,000	100.00	1	1,700,000	3,650,000	3,650,000	100.00	1	1,700,000	3,650,000	3,650,000	100.00	1	1,700,000	3,650,000	3,650,000	100.00					
三十五年	1		2,380,000	35.70	1	1,300,000	2,680,000	2,680,000	100.00	1	1,300,000	2,680,000	2,680,000	100.00	1	1,300,000	2,680,000	2,680,000	100.00	1	1,300,000	2,680,000	2,680,000	100.00	1	1,300,000	2,680,000	2,680,000	100.00	1	1,300,000	2,680,000	2,680,000	100.00	1	1,300,000	2,680,000	2,680,000	100.00	1	1,300,000	2,680,000	2,680,000	100.00					

本表×印ハ兼業納稅者ナリ

第二二七 酒稅類別

明治三十九年度

郡市	清酒		燗酒		燒酎		白酒		味酒		林		酒精含有飲料		合計	
	定率	增收	定率	增收	定率	增收	定率	增收	定率	增收	定率	增收	定率	增收	定率	增收
坂井	75.00	9,870,000	100.00	1,500,000	100.00	2,800,000	100.00	1,500,000	100.00	3,600,000	100.00	2,500,000	100.00	3,600,000	75.00	9,870,000
大野	27.00	2,700													27.00	2,700
今立	27.00	2,700													27.00	2,700
丹生	27.00	2,700													27.00	2,700
南條	27.00	2,700													27.00	2,700
敦賀	27.00	2,700													27.00	2,700
三方	27.00	2,700													27.00	2,700
遠敷	27.00	2,700													27.00	2,700
大飯	27.00	2,700													27.00	2,700
總計	71.50	4,580,000	100.00	2,710,000	100.00	5,320,000	100.00	2,710,000	100.00	5,320,000	100.00	2,710,000	100.00	5,320,000	71.50	4,580,000
三十八年度	54.00	3,600,000	100.00	2,100,000	100.00	4,700,000	100.00	2,100,000	100.00	4,700,000	100.00	2,100,000	100.00	4,700,000	54.00	3,600,000
三十七年度	87.00	5,800,000	100.00	3,400,000	100.00	7,200,000	100.00	3,400,000	100.00	7,200,000	100.00	3,400,000	100.00	7,200,000	87.00	5,800,000
三十六年度	44.25	2,950,000	100.00	1,700,000	100.00	3,650,000	100.00	1,700,000	100.00	3,650,000	100.00	1,700,000	100.00	3,650,000	44.25	2,950,000
三十五年	35.70	2,380,000	100.00	1,300,000	100.00	2,680,000	100.00	1,300,000	100.00	2,680,000	100.00	1,300,000	100.00	2,680,000	35.70	2,380,000

坂井	今野	丹立	南生	敦賀	三敷	遠方	大飯	總計	二十六年	二十七年	三十八年
二六八五〇・〇〇〇	八八九九九六〇	七五三〇・二八〇	九三〇六四三三三	四二五八八五〇	二九三〇・〇〇〇	三三〇一・六八五	三三九〇・九〇〇	七四七一・五八七〇	七四七六四・七三三	七四九九二・〇七二	七六九九九・九九〇
一六九四四・〇〇〇	二〇四四四六〇	一〇〇七三・七五〇	二二三八六六八	六〇七七七・八	二一七五七・〇〇〇	七三三三・三五五	三三六六・三五〇	九九六二・一〇三	一八二八	一六二二八	七六五五三・三五〇
一	一	二〇〇〇	一六八〇	二〇〇〇	一	一	一	二四〇〇〇	一四三〇	二〇五二五	二七七八〇
一	一	二〇〇	二二三四	二〇〇〇	一	一	二〇	三三二四	一九九	七九九	二二〇〇
四九五五五五〇	八七七四四〇〇	三三〇・〇〇〇	五七三六六六	三三三七〇	六九〇・一五〇	二九五七二〇	一〇〇九九九〇	六五八八・七三	五八三二・三三	五七六一・三〇	五五九九六三〇
五七三・六	八七五九〇	四三・〇〇〇	五三三九一	五〇四四〇	六八八八〇	三〇〇五六〇	一八五三〇〇	六九九三・七	二二五〇〇〇	二二五〇〇〇	三三九五〇
二五三三六〇	一七七七〇	一	八七七〇	二二〇・九五〇	二一七〇	四九五〇	四三五六〇	七二五〇〇	四三三〇八	三三〇八	四四七九〇
一〇・五九〇	二	一	一六六	二・〇六〇	一	六六三〇	一	九四八七・八	三九五	三九五	四四七九〇
二五三六三〇〇	一五五六三〇〇	二五三六三〇〇	一五五六三〇〇	一五五六三〇〇	一五五六三〇〇	一五五六三〇〇	一五五六三〇〇	六二七九三三三	四八元五角〇	四九元五角〇	六三二〇六六〇
一	八五七〇	一	五〇八〇	一	一〇一・一〇	一〇一・一〇	一〇一・一〇	八七七・二四〇	一四二・二二	一四二・二二	八六六〇〇〇
一	一	一	一	一	一	一	一	二五三五〇〇	二二九九〇	二二九九〇	二五三五〇〇
一	一	一	一	一	一	一	一	一八一六	一	一	一八一六
一	一	一	一	一	一	一	一	七六〇九九二五四八	七九九〇九九・三五九	七九九〇九九・三五九	五九九五九九・三三〇
一三三三三・六八〇	一三三三三・六八〇	一三三三三・六八〇	一三三三三・六八〇	一三三三三・六八〇	一三三三三・六八〇	一三三三三・六八〇	一三三三三・六八〇	七四七八一八二	七九三九六・三五九	七九三九六・三五九	五九九五九九・三三〇
一七三三五八・八〇〇	一〇九八二・三三〇	一〇九八二・三三〇	一〇九八二・三三〇	一〇九八二・三三〇	一〇九八二・三三〇	一〇九八二・三三〇	一〇九八二・三三〇	一〇一・一〇	七九九〇九九・三五九	七九九〇九九・三五九	五九九五九九・三三〇
一三三三三・六八〇	一三三三三・六八〇	一三三三三・六八〇	一三三三三・六八〇	一三三三三・六八〇	一三三三三・六八〇	一三三三三・六八〇	一三三三三・六八〇	一〇一・一〇	七九九〇九九・三五九	七九九〇九九・三五九	五九九五九九・三三〇
一三三三三・六八〇	一三三三三・六八〇	一三三三三・六八〇	一三三三三・六八〇	一三三三三・六八〇	一三三三三・六八〇	一三三三三・六八〇	一三三三三・六八〇	一〇一・一〇	七九九〇九九・三五九	七九九〇九九・三五九	五九九五九九・三三〇
一三三三三・六八〇	一三三三三・六八〇	一三三三三・六八〇	一三三三三・六八〇	一三三三三・六八〇	一三三三三・六八〇	一三三三三・六八〇	一三三三三・六八〇	一〇一・一〇	七九九〇九九・三五九	七九九〇九九・三五九	五九九五九九・三三〇

第二二八 自家用醬油稅階級別

明治三十九年度

郡市	納稅者稅額					納稅者稅額					合計	
	一石未滿	二石未滿	三石未滿	四石未滿	五石未滿	合計	合計	合計	合計	合計	合計	
福井	四・五〇〇	一	一	一	一	四・五〇〇	一	一	一	一	四・五〇〇	
足羽	一八・一六	九〇・八〇〇	一〇〇〇	一	一	一八・一六	九〇・八〇〇	一〇〇〇	一	一	一八・一六	
吉田	一二・二九	六〇・九五〇〇	二	一	一	一二・二九	六〇・九五〇〇	二	一	一	一二・二九	
井田	四・一〇六	二〇・三三〇〇	一	一	一	四・一〇六	二〇・三三〇〇	一	一	一	四・一〇六	
立野	六・一〇五	三〇・五一〇〇	三六	一	一	六・一〇五	三〇・五一〇〇	三六	一	一	六・一〇五	
今大坂	六・九四〇	三三・四〇一・七五〇〇	二九	一	一	六・九四〇	三三・四〇一・七五〇〇	二九	一	一	六・九四〇	

郡	納稅者	石未滿	一石未滿	二石未滿	三石未滿	四石未滿	五石未滿	納稅者	合計
丹生	五五二〇	二八八五・〇〇〇	八	九〇〇〇	三	一	一	五五二二	二八八九四・〇〇〇
南條	三三三〇	一四一四・〇〇〇	一〇	一〇〇〇〇	三	一	一	三三三三	一七四〇五・〇〇〇
敦賀	一四九三	七七一・〇〇〇	九一	九一〇〇〇	五	一	一	一五八九	八七三三〇・〇〇〇
三友	二三八〇	一三五五・〇〇〇	一	一〇〇〇	一	一	一	二三八一	一三五六〇・〇〇〇
遠敷	三一九六	一五九八・〇〇〇	六	六〇〇〇	一	一	一	三三〇三	一六〇七〇・〇〇〇
大飯	一八八三	九四六・五〇〇	二	一〇〇〇	一	一	一	一八八五	九四八・五〇〇
總計	三七六九一	一九二〇九・〇〇〇	一八六	一八七〇〇〇	二二	二	二	三七八九二	一九四三〇・〇〇〇
三十八年度	三八一七	一九八三・五〇〇	一〇一	二一〇・〇〇〇	一三	二	一	三八三八	二〇〇七〇・五〇〇
三十七年度	三七〇五二	一九八一・二五〇	二〇五	二〇五・〇〇〇	一三	三	一	三七二七四	二〇七九七・五〇〇
三十六年度	一五八	一六六・〇〇〇	三三	二六・〇〇〇	三	一	一	一七五	二〇一〇〇・〇〇〇
三十五年度	?	?	?	?	?	?	?	?	二〇三〇〇

第二九

織物消費稅種別

明治三十九年度

郡市	毛織物	絹織物	絹綿交織物	綿織物	麻織物	其他	計	織物販賣	合計
福井	一五二四六四〇	六六四三三三〇〇	一八〇一四二〇	九五二二〇	四七二六五〇〇	一	七四四八五三八〇	一	七四四八五三八〇
足羽	六六三四・九一〇	六六三四・九一〇	四〇四五・二〇〇	七四一・九〇〇	一〇六九九〇	一	七〇三九四三〇	一	七〇三九四三〇
吉田	五八八二・八〇〇	六〇〇三・四一〇	二二〇四・二〇〇	三三三・一〇〇	一〇六九九〇	一	七七四二・七九〇	一	七七四二・七九〇
立野	六六四・六〇〇	六六四・六〇〇	三六五・七〇〇	三三三・一〇〇	二八九九九〇	一	六四一・一三〇	一	六四一・一三〇
今大坂	六六四・六〇〇	六六四・六〇〇	六九一・〇	二九六七・三七〇	四九一九・五二〇	一	八五七四・二六〇	一	八五七四・二六〇
合計	一五二四六四〇	六六四三三三〇〇	一八〇一四二〇	九五二二〇	四七二六五〇〇	一	七四四八五三八〇	一	七四四八五三八〇

驛名	汽				船				合計
	一等	二等	三等	以上	一等	二等	三等	以上	
福井	一七九〇	一八一五	九〇七二	一〇六六	八八〇	二〇八〇	四九六三	七三三〇	一七三五
森田	七五	六九二	七六七	七〇	四〇	三三	三三	三三	三五六三
丸岡	三三〇	一六三二	一九八二	一九八二	三八〇	三三三〇	三三三〇	三七五五	四三三〇
金津	八五〇	三八二八	四六七八	一〇	一〇	八一九〇	一七三〇	一五九五	八九〇三
細呂木	八二四〇	一〇八八一	一三七八	一〇八八	一〇八八	一〇八八	一〇八八	一〇八八	一五八四八
合計	二七九〇	一八一五	九〇七二	一〇六六	八八〇	二〇八〇	四九六三	七三三〇	二七〇八九

港名	汽				船				合計
	一等	二等	三等	以上	一等	二等	三等	以上	
三國	一〇八八	一〇八八	一〇八八	一〇八八	一〇八八	一〇八八	一〇八八	一〇八八	一〇八八
敦賀	三三〇	三三〇	三三〇	三三〇	三三〇	三三〇	三三〇	三三〇	三三〇
小濱	三三〇	三三〇	三三〇	三三〇	三三〇	三三〇	三三〇	三三〇	三三〇
合計	三三〇	三三〇	三三〇	三三〇	三三〇	三三〇	三三〇	三三〇	三三〇
三十七年度	三三〇	三三〇	三三〇	三三〇	三三〇	三三〇	三三〇	三三〇	三三〇
三十八年度	三三〇	三三〇	三三〇	三三〇	三三〇	三三〇	三三〇	三三〇	三三〇
三十九年度	三三〇	三三〇	三三〇	三三〇	三三〇	三三〇	三三〇	三三〇	三三〇

本表三十七年度ハ明治三十八年二月一日ヨリ同三月三十一日マテノ事實ナリ

第二二 相續稅課稅價額別

明治三十九年度

郡市	千圓未滿		五千圓未滿		壹萬圓未滿		貳萬圓未滿	
	人員一稅額	課稅價額	人員一稅額	課稅價額	人員一稅額	課稅價額	人員一稅額	課稅價額
郡市	人員一稅額	課稅價額	人員一稅額	課稅價額	人員一稅額	課稅價額	人員一稅額	課稅價額

郡市	參萬圓未滿		四萬圓未滿		五萬圓未滿		合計
	人員	稅額	人員	稅額	人員	稅額	
福井	1	187,290	17	453,200	1	19,700	1
足羽	3	332,170	26	593,200	4	19,700	3
吉田	2	183,800	33	888,200	1	16,400	2
坂井	1	103,300	21	580,900	5	58,400	1
大野	1	103,300	7	217,200	2	37,900	2
今立	1	272,200	58	1,577,500	11	43,600	2
丹生	1	300,180	5	1,577,500	1	7,800	2
南條	1	220,500	1	31,650	1	10,200	1
總計	20	1,872,900	268	6,503,500	33	264,700	23
大飯	2	167,700	2	66,500	1	107,900	2
遠敷	5	399,500	3	686,400	4	371,800	5
三賀	2	167,200	17	409,300	1	66,800	2
敦賀	3	358,800	19	564,700	1	106,800	3
南條	2	167,200	19	584,600	6	483,500	2
丹生	1	103,300	5	1,577,500	1	7,800	1
今立	1	272,200	58	1,577,500	11	43,600	2
大野	1	300,180	5	1,577,500	1	7,800	2
坂井	1	220,500	1	31,650	1	10,200	1
吉田	1	103,300	21	580,900	5	58,400	2
足羽	3	332,170	26	593,200	4	19,700	3
福井	1	187,290	17	453,200	1	19,700	1
合計	133	2,647,900	1,918,000	2,499,800	133	2,647,900	133

郡市	參萬圓未滿		四萬圓未滿		五萬圓未滿		合計	
	人員	稅額	人員	稅額	人員	稅額	人員	稅額
郡								
市								
敦賀	1	1	1	1	1	1	3	3
三方	1	1	1	1	1	1	3	3
遠敷	1	1	1	1	1	1	3	3
大飯	1	1	1	1	1	1	3	3
總計	4	4	4	4	4	4	16	16
三十八年度	5	1,896,000	1	63,400	1	81,900	3	2,041,300
三十九年度	2	755,380	1	54,620	1	185,740	4	1,495,740

第二三二 國稅滯納人員及金額 明治三十九年度

郡市	地租		營業稅		所得稅		酒稅		醬油稅		賣藥稅		鑛業稅		相續稅		合計
	人員	金額	人員	金額	人員	金額	人員	金額	人員	金額	人員	金額	人員	金額	人員	金額	
福井	1	1,055	1	4,283	1	1,575	1	4	1	500	1	17,000	1	1	1	2,080	2,080
足羽	1	1,055	1	4,283	1	1,575	1	4	1	500	1	17,000	1	1	1	2,080	2,080
吉田	1	1,055	1	4,283	1	1,575	1	4	1	500	1	17,000	1	1	1	2,080	2,080
坂井	1	1,055	1	4,283	1	1,575	1	4	1	500	1	17,000	1	1	1	2,080	2,080
大野	1	1,055	1	4,283	1	1,575	1	4	1	500	1	17,000	1	1	1	2,080	2,080
今立	1	1,055	1	4,283	1	1,575	1	4	1	500	1	17,000	1	1	1	2,080	2,080
丹生	1	1,055	1	4,283	1	1,575	1	4	1	500	1	17,000	1	1	1	2,080	2,080
合計	7	7,385	7	29,141	7	11,025	7	28	7	3,500	7	119,000	7	7	7	8,456	8,456

第二二三

本縣主管國庫收入金

總計	南條		敦賀		三方		遠敷		大飯	
	金額	人員	金額	人員	金額	人員	金額	人員	金額	人員
三十八年度	六六八八三九七	二二七三								
三十七年度	六六三七一〇〇	二二四〇								
三十六年度	二九三六〇三三	三二八〇								
三十五年度	二九五四・七九一	三〇六九								
三十四年度	二九五九・五五一	三〇九九								
總計	六六八八三九七	二二七三	八・四九〇	一	八七・八五〇	八一	一五・四五〇	二	四・三七〇	三
三十九年度	四二五・一一一	丙								
三十八年度	二九九・二四七	丙								
三十七年度	二七四・七〇四	丙								
三十六年度	三三四・五二〇	丙								
三十五年度	五五・七九	丙								
三十四年度	三五・七二	丙								
三十三年度	三三三・五二〇	丙								
三十二年度	七八・八七五	丙								
三十一年度	三〇六・三三四	丙								
三十年度	三三三・九八五	丙								

科 目
官業及官有財産

三十九年度
三十八年度
三十七年度
三十六年度
三十五年度
三十四年度
三十三年度
三十二年度
三十一年度
三十年度

科	目	三十九年度	三十八年度	三十七年度	三十六年度	三十五年度	三十四年度	三十三年度	三十二年度	三十一年度	三十年度
經	官有物貸下料	四二五・一一一	三九二・四七	二七四・七〇四	三四四・五二〇	五五・七九九	三五・七二二	三三・五一〇	七八八・七三	七六・二九四	六五・七九六
	地所貸下料	一〇・一一五	三三・六三〇	二七・三六四	三四三・一〇四	五五・七九九	三五・七二二	三三・五一〇	七八八・七三	七六・二九四	六五・七九六
	馬匹貸下料	三三〇・〇〇〇									
	水面使用料	二・九八六	一・六一七	一・四四〇	一・三二六						
	森林收入										
	地所貸下料										
	藥用阿片拂下代										
	藥用阿片拂下代										
	度量衡原器拂下代										
	度量衡原器拂下代										
	免許及手數料										
	免許及手數料										
訴訟用印紙料											
雜收	三二七・九〇四	三二五・七四九	三二・九二三	四一五・六三三	三〇五・五七七	二七四・三七五	二七二・五九三	二二・七六八	二〇三・五五五	二〇〇・四七九	
免許及手數料	三三三・〇〇〇	一〇〇・〇〇〇		七五・〇〇〇	五五・〇〇〇	二・〇〇〇	二・〇〇〇				
手數料	三三三・〇〇〇	一〇〇・〇〇〇		七五・〇〇〇	五五・〇〇〇	二・〇〇〇	二・〇〇〇				
懲罰及沒收金	六二〇・三五〇	九四三・三八一	一〇一・五六四	九七七・七五〇	一一・二八七	九七六・九〇九	七九三・三三八	七六九・七六一	一〇一・四七五	一一三・六一〇	
罰金及科料	六二〇・三五〇	九四三・三八一	一〇一・五六四	九七七・七五〇	一一・二八七	九七六・九〇九	七九三・三三八	七六九・七六一	一〇一・四七五	一一三・六一〇	
沒收金											
雜收入	八八五・一一一	四一八・四九六	三二一・一一三	一六八九・二七八	一七九・三六三	一三九・〇四五	三七五・六〇〇	五七・四六一	一四一・三四三	九九八・六二	
返納金	八八五・一一一	四一八・四九六	三二一・一一三	一六八九・二七八	一七九・三六三	一三九・〇四五	三七五・六〇〇	五七・四六一	一四一・三四三	九九八・六二	
度量衡原器拂下代											
雜收			六九四	三〇〇・八〇		一〇・九五四		三・六〇三			

經

常

部

神 社 費

招 魂 社 費

招 魂 社 營 繕 費

官 幣 社 保 存 費

國 幣 社 保 存 費

國 幣 社 例 祭 幣 吊 料

國 幣 社 例 祭 幣 吊 料

集 治 監

在 府 縣 監 獄 囚 徒 費

囚 徒 在 監 費

囚 徒 移 轉 費

府 縣

俸 給 及 諸 給

勅 任 俸 給

奏 任 俸 給

判 任 俸 給

退 官 賜 金

死 亡 賜 金

休 職 俸 給

賞 與

廳 費

備 品 費

圖 書 及 印 刷 費

筆 紙 墨 文 具

消 耗 品

三、七、二、四、六、五〇

二、五、七、五〇

五、六、一、五〇

二、〇、五、三、〇〇〇

一、五、八、九、七、五〇

五、〇、〇、〇〇〇

五、〇、〇、〇〇〇

一、〇、八、四、一、四、一、六

一、〇、七、五、七、七、一

四、七、六、五、七、九、四、七、七

三、〇、〇、〇、〇〇〇

一、五、七、〇、七、二、六、六、二

一、四、八、三、一、二、一、四、〇、〇

三、〇、〇、〇、〇〇〇

三、九、〇、〇、〇〇〇

八、四、〇、〇、〇〇〇

二、七、七、五、〇〇〇

五、四、三、七、五〇一

七、七、八、八、六〇

三、九、九、六、一〇

九、〇、〇、三、〇〇

九、〇、〇、三、〇〇

九、〇、〇、三、〇〇

九、〇、〇、三、〇〇

九、〇、〇、三、〇〇

九、〇、〇、三、〇〇

科目

科目	三十九年度	三十八年度	三十七年度	三十六年度	三十五年度	三十四年度	三十三年度	三十二年度	三十一年度	三十年度
通信運搬費	二,三七七,七六一	二,四八四,五九〇	二,一四九,六〇〇	二,〇五四,一〇九	二,〇五五,六六二	一,八四〇,〇九一	一,九八〇,九三七	一,六四二,三三三	八三七,四九九	一,〇九七,三七五
旅費	三,三九七,九〇五	二,八〇〇,三八〇	三,三三四,六四〇	二,二二四,〇五〇	三,一三二,五九〇	三,〇〇五,〇五〇	三,一九二,一六六	三,五八〇,九九五	二,〇四〇,一八〇	九,〇〇七,〇三〇
内國旅費	三,三九七,九〇五	二,八〇〇,三八〇	三,三三四,六四〇	二,二二四,〇五〇	三,一三二,五九〇	三,〇〇五,〇五〇	三,一九二,一六六	三,五八〇,九九五	二,〇四〇,一八〇	九,〇〇七,〇三〇
廢品檢定出張旅費	三,三九七,九〇五	二,八〇〇,三八〇	三,三三四,六四〇	二,二二四,〇五〇	三,一三二,五九〇	三,〇〇五,〇五〇	三,一九二,一六六	三,五八〇,九九五	二,〇四〇,一八〇	九,〇〇七,〇三〇
雜給及雜費	六,四八六,〇三〇	六,四〇六,三〇八	六,二七四,三七七	六,三三七,六二〇	六,三二一,〇五七	四,八二二,四四五	五,〇二六,四四六	四,七六八,三〇八	四,〇七〇,三七七	三,五三三,八一八
給與	四,六一,五〇〇	四,六七四,〇〇〇	四,〇八五,〇〇〇	五,〇四七,〇〇〇	六,四二一,三三五	三,七八五,〇〇〇	二,三三〇,〇〇〇	二,八五〇,〇〇〇	一,三三,八〇〇	九,〇七五,〇〇〇
雇員給與	三,〇九二,〇〇〇	三,三三〇,一九〇	三,三五一,八一〇	三,三三七,七七一	三,二八〇,九八二	二,二一九,〇〇〇	二,一九五,〇〇〇	二,二六六,三三五	二,〇二六,〇〇〇	一,七七七,五三三
警察賞與	一一一,五〇〇	九〇,三〇〇	六八,二〇〇	七六,九〇〇	五九,〇〇〇	五九,〇〇〇	一七四,四五〇	一九一,五〇〇	四三,五五〇	五八,九〇〇
備人料	二,〇五三,九〇〇	二,〇〇三,五七〇	一,九七三,一三三	一,八八七,八〇五	一,九〇三,九七七	一,七〇六,三二二	一,七二二,七八六	一,八二二,三四五	一,六九八,八六九	一,四四七,三四〇
被服費	一七五,七四〇	一六,六九〇	九七,七七六	一〇七,六一〇	九九,二九〇	九四,六六五	一〇七,一九六	七九,〇七五	一五,九五〇	三三三,二六五
雜費	三,七五,二〇〇	四,五三,九三〇	三,七四九,五三三	四,二一四,〇三三	七九五,八三三	二,六四八,六六七	四九八,三四二	二,九〇,一八二	一,六四二,〇二五	二,二八〇,五〇〇
褒賞費	一,二六三,八〇〇	九五六,〇八〇	四三五,八〇〇	四九三,四〇〇	五九八,〇〇〇	七七三,〇〇〇	一五六,九五〇	五〇,二一〇	四,五三,三五〇	三〇三,二〇〇
木杯製造費	一,六八,〇〇〇	八三,八一〇	三九六,三〇〇	四六五,四〇〇	五二四,五〇〇	七八〇,〇〇〇	三二〇,六五〇	四六八,一一〇	三七七,五五〇	二,三〇,八〇〇
賞賜金	一一,一五〇	一六,五〇〇	—	二,〇〇〇	八,五〇〇	二九,〇〇〇	八,〇〇〇	一五,〇〇〇	三〇,〇〇〇	二九五,〇〇〇
褒狀費	五五,二〇〇	二一,七七〇	三三,七〇〇	二六,〇〇〇	六五,〇〇〇	二六,〇〇〇	一四,三〇〇	一九,五〇〇	七,八〇〇	四二,九〇〇
運搬費	三六,四九〇	—	—	—	—	—	—	—	—	—
徵兵費	二,六〇四,〇〇〇	三,三三六,三二二	二,八四七,九六六	二,七六九,八二五	二,九六九,四七四	三,四八八,六三三	三,七三三,七〇〇	二,八九四,〇〇五	二,八八四,七〇五	二,三七一,二八三
參事員手當	—	—	—	—	—	—	—	—	—	—
備人料	七三,二八〇	五五,四三〇	七六,五二〇	五六,〇五〇	七一,〇五〇	六七,四五〇	六七,四〇〇	五五,三五〇	七三,九九〇	五二,七四〇
備用品費	一,一三〇,〇〇〇	二〇五,九八〇	七二,一九七五	一九二,〇一五	一七三,四九五	一三八,八九九	一一一,一六〇	一一五,二七二	七四,六七〇	一一六,四八九
筆紙墨文具	四九,一一〇	五〇,七三七	五〇,九八二	四七,六一三	七〇,〇七四	八〇,六二〇	六六,四八〇	三三,五三六	四四,六三六	四六,七四三
消耗品	五六八,五〇〇	三三,二二五	四三,九七五	二二,三三〇	三四,〇八〇	四〇,三四九	三六,九三〇	二六,六四九	三〇,八〇六	一〇,三五二
通信運搬費	三,七七七,〇〇〇	三,三九一,〇〇〇	一,四一三,〇〇〇	二,二六四,〇〇〇	二,八〇二,〇〇〇	三,五〇〇,〇〇〇	二,四〇四,〇〇〇	一,五,九五〇	一,六一,四七七	一〇,一一九

常

部

參事員及入營附添 人旅費	四三三九三〇	六二二二七〇	四〇七七七〇	六〇七七五〇	六二二二七九〇	八七七〇四六〇	七九一六三〇	六二六七九〇	五〇五七七〇	二五五〇六八〇
檢丁及新兵旅費	一七三三六〇〇	二二四二二四〇	一八九二二九〇	一四三三八五八〇	一五四七九〇〇	一七九二二五〇〇	一六四〇七五〇	一六六六二二〇	一三〇一一五〇	一三九九一九五〇
雜費	二〇七八三〇	一六〇四〇〇〇	一九三三九九〇	一五二〇〇〇〇	一六五〇〇六五	一六六六八一五	一六三二〇〇〇	一四九一五三	一五六三三〇〇	一一一三六〇八
圖書及印刷費			五二四二四	六八五六		一四〇九九九	六七五〇	八二七四	五九九七〇	一六五八二
醫官補助員費										
醫官補助員旅費										
恩賜及救助費	五、五六一、二四〇	五〇四、一五七四	五、六八一〇、四七	六、七五、四六一	五、四九九九、九七	五、七二二、四〇五	五、三九三、九九九	五、〇六七、三四四	七、二九八、九七一	六、四一〇、四四四
恩賜	五、一〇〇	五、一〇〇	五、一〇〇	五、一〇〇	五、一〇〇	五、一〇〇	五、一〇〇	五、一〇〇	五、一〇〇	五、一〇〇
救助費	五、五〇〇、四〇〇	四、九九〇、四七四	五、六一九、九四三	六、二二二、三三三	五、四四八、八七四	五、〇七〇、三〇二	五、三二二、八九九	五、〇六六、四〇〇	七、二〇一、八六七	六、二二〇、三四〇
傳染病豫防費補助	二、三八五、四〇九	一、三〇〇、〇〇〇	七、五〇〇、〇〇〇	二、〇八三、三三三	五、一六八、〇八三	四、八三六、九一〇	七、三三二、三四二	二、七五一、〇六〇	七、一八、五五四	
傳染病豫防費補助	二、三八五、四〇九	一、三〇〇、〇〇〇	七、五〇〇、〇〇〇	二、〇八三、三三三	五、一六八、〇八三	四、八三六、九一〇	七、三三二、三四二	二、七五一、〇六〇	七、一八、五五四	
警察費運帶支辦金	三、三三六、九一六	二、二四七、五三〇	三、三三六、九一六	三、三三六、九一六	三、三三六、九一六	三、三三六、九一六	三、三三六、九一六	三、三三六、九一六	三、三三六、九一六	三、三三六、九一六
警察費運帶支辦金	三、三三六、九一六	二、二四七、五三〇	三、三三六、九一六	三、三三六、九一六	三、三三六、九一六	三、三三六、九一六	三、三三六、九一六	三、三三六、九一六	三、三三六、九一六	三、三三六、九一六
機密費	一、一〇〇、〇〇〇	一、一〇〇、〇〇〇	一、一〇〇、〇〇〇	一、一〇〇、〇〇〇	一、一〇〇、〇〇〇	一、一〇〇、〇〇〇	一、一〇〇、〇〇〇	一、一〇〇、〇〇〇	一、一〇〇、〇〇〇	一、一〇〇、〇〇〇
機密費	一、一〇〇、〇〇〇	一、一〇〇、〇〇〇	一、一〇〇、〇〇〇	一、一〇〇、〇〇〇	一、一〇〇、〇〇〇	一、一〇〇、〇〇〇	一、一〇〇、〇〇〇	一、一〇〇、〇〇〇	一、一〇〇、〇〇〇	一、一〇〇、〇〇〇
普牛結核病豫防費	一、八一〇、五〇〇	一、七八〇、六八〇	五、八九三、八七	五、三三七、九三						
俸給	二、九二二、五〇〇	三、六一〇、〇〇〇								
內國旅費	二、四四二、六〇〇	二、一八五、九〇〇	九、一七六、五五〇	四、四〇三、三〇〇						
撲殺及棄却手當	三、三三三			九、五、七八五						
消毒藥品費	四〇、一六〇	五二、四九〇								
雜費	二、九七〇、〇〇〇	二、四八六、〇〇〇								
雜費	四、七〇〇			三、三、八三〇						
度量衡檢定費				一、八五〇						
俸給										
雜給										

部	常										
諸拂戻及缺損補填金	一八〇〇	一〇〇	四八〇	五二八	一七五〇	一三六二四六	二五三三四〇	一四三六二	八五〇		
巡查看守一時賜金	二九一〇〇〇	二二五〇〇〇									
巡查看守退隱料	六七〇二五〇	三八五五〇〇									
巡查及看守恩給	九六一一五〇	五一〇五〇〇									
學校職員恩給補助	八五三九四六	八三二一六八	八三六六二八	七〇七五五七	五五七六四五	五〇五九〇四	四五八三三四	四〇一七六九	二九八四五五		
學校職員一時賜金	一五〇〇〇〇	八四〇〇〇〇		四八、九二〇	七、一〇〇						
學校職員遺族扶助料	六二〇〇〇〇	六二〇〇〇〇	六二〇〇〇〇	六二〇〇〇〇	六二〇〇〇〇	五九五〇〇〇	二、一三三				
學校職員恩給	一〇三八三三〇	九四、一六〇	六六九、二五〇	四二〇〇〇〇	四二〇〇〇〇	一九九、〇〇〇	二四九、一六七	二二、三七五〇	九〇〇〇〇	三二七〇七	
海軍一時賜金	一九六九二六六	一九八三二八	一五六九八七八	一三三九四八七	七〇六、八四五	七六、四〇四	七二八、八三四	六三、五五一九	三八八、四五五	三二七〇七	
海軍遺族扶助料	四〇一九〇二〇	五二、〇〇〇	一、三三〇〇〇	六〇〇〇〇	三〇〇〇〇	五四〇〇〇	二五七、三四七	二二、三六八〇	二三五、一八〇	三、四三〇	
陸軍一時賜金	五五、九三〇〇〇	五、四四二、〇〇〇	四〇、二五〇〇〇	九六〇〇〇〇	六二、〇〇〇	九九〇〇〇〇	五三七、〇〇〇	五七、四〇〇〇	三五、四〇〇〇	一、五〇五、〇〇〇	
陸軍遺族扶助料	二二、〇〇〇	一〇、九七〇、七〇	一、〇〇五、二五五	一〇〇〇、四一七	九、五五六、三三三	八、四八四、〇八三	八、一八五、五〇〇	八、二八二、二五〇	七、八三三、九一六	七、九三三、五八三	
軍人恩給	二六八、四三三	一八三、三三三	四二、九二六、二五七	五、八二二、四一七	三、三三三、七四九	二、二八〇、九七五	一九八、九六九、九六九	一八〇、九二二、六三二	一六、二八七、六七二	一六、八七二、三〇五	
文官一時賜金	一八、九二七、四〇	一、六五七、九〇〇	一、三七八、五〇〇	一、一〇、二五〇	一、〇三三、八三四	一、〇九八、二五〇	九三九、六六七	八〇八、〇〇〇	六八三、六七七	五二、三三三	
文官遺族扶助料	一、八九二、七四〇	一、一〇、四三〇	一、〇五二、五八三	九、四四〇、五〇〇	六、九五六、九六七	六、〇九三、七五〇	六、〇七六、〇三三	七、二〇三、八〇三	五、二六三、〇八一	三、二一九、七五一	
文官恩給	二二、七七五、〇〇	二、二八九、七九〇	二、一九四、七〇三	二、〇三六、八七五	八、〇七三、八〇一	七、二四七、七〇〇	七、二一九、七〇二	八、〇八六、七九九	五、九五九、三三八	三、九二一、八四四	
金鵒勳章年金	三、四八七、五〇〇	三、三三三、〇〇〇	三、八五〇、〇〇〇	三、〇〇〇、〇〇〇	三、八五〇、〇〇〇	四、九五〇、〇〇〇	五、八五〇、〇〇〇	六、一五〇、〇〇〇	四、七〇〇、〇〇〇	二、七〇〇、〇〇〇	
旭日勳章年金	二、二八七、七〇〇	二、〇六二、〇〇〇	四、〇九〇、五〇〇	四、四四三、〇〇〇	八、二〇七、七〇〇	四、三三三、〇〇〇	四、二八四、五〇〇	四、七七一、〇〇〇	三、九七七、五〇〇	三、三三三、〇〇〇	
賞勳年金	二、二八七、七〇〇	二、〇六二、〇〇〇	七、四九九、五〇〇	七、四四三、〇〇〇	八、二〇七、七〇〇	九、〇八二、〇〇〇	一〇、一三四、五〇〇	一〇、七二二、〇〇〇	八、六七七、五〇〇	五、五二二、〇〇〇	
恩賞諸祿	五二、七三六	三〇、九一六	六四、三九二、七六八	四四、五七三、四七九	一、七五〇	三、八、九七〇、五七九	三、七九八、〇〇〇	三、七五三、五三三	三、三三三、〇〇〇	二、六三三、〇〇〇	

時

部

水害土木費補助

傳染病豫防費

傳染病豫防救治從事者特別手当

傳染病豫防救治從事者特別手当

臨時檢疫部費

廳費

旅費

雜給及雜費

神社費補助

神社費補助

官幣社營繕補助

褒賞費

臨時褒賞諸費

臨時褒賞諸費

衆議院議員總選舉取締費

衆議院議員總選舉取締費

衆議院議員選舉取締費

內國旅費

機密費

通信費

衆議院議員臨時總選舉取締費

衆議院議員臨時總選舉取締費

內國旅費

機密費

通信費

府縣會部會議員總選舉取締費

一九七〇〇〇〇

三八一・四七四

一六五五・五九八

二五〇〇〇〇〇

二五〇〇〇〇〇

四九〇〇〇〇

四九〇〇〇〇

三〇〇〇〇〇〇

三〇〇〇〇〇〇

三〇〇〇〇〇〇

三〇〇〇〇〇〇

三〇〇〇〇〇〇

三〇〇〇〇〇〇

三〇〇〇〇〇〇

三〇〇〇〇〇〇

三〇〇〇〇〇〇

三〇〇〇〇〇〇

三〇〇〇〇〇〇

三〇〇〇〇〇〇

三〇〇〇〇〇〇

三〇〇〇〇〇〇

三〇〇〇〇〇〇

三〇〇〇〇〇〇

三〇〇〇〇〇〇

三〇〇〇〇〇〇

三〇〇〇〇〇〇

科 目	三十九年度	三十八年度	三十七年度	三十六年度	三十五年度	三十四年度	三十三年度	三十二年度	三十年度
	円	円	円	円	円	円	円	円	円
府縣會郡會議員總選舉取締費				一〇八〇・六〇〇			一・二九二・八二五		
內國旅費				六二〇・〇〇〇			六六六・七四五		
機密費				四〇〇・〇〇〇			五〇〇・〇〇〇		
通信費				六〇〇・〇〇〇			五七〇・〇九〇		
雜費							五・四五〇		
度量衡臨檢費				一六四・八四六					
度量衡臨檢費				一六四・八四六					
俸給				一六四・八四六					
廳費				七八・〇〇〇					
旅費				七六・二〇五					
雜給及雜費				二五三・七八〇					
度量衡定期檢定費				一・三五〇					
地方度量衡定期檢定費				四二・五〇〇					
剝任俸給							六三・九七・九四〇		一・七七八・二六五
賞與							六三・九七・九四〇		一・七七八・二六五
通信運搬費							一〇・五九・〇〇〇		六九・二七・一七
內國旅費							一〇・五九・〇〇〇		一三三・〇〇〇
雇員給							三二・八・七二〇		四二・一〇〇
備用諸費							二二・五三・〇四〇		三三・九・六二〇
檢定用諸費							二二・八・九一六		三三・一・〇〇〇
雜費							四七・四・七五〇		三三・〇〇〇
漁業法施行準備費							四四・四・〇〇〇		三三・〇〇〇
漁業法施行準備費							四四・四・〇〇〇		三三・〇〇〇
漁業法施行準備費							二七・八・〇一〇		二七・八・〇一〇
漁業法施行準備費							二七・八・〇一〇		二七・八・〇一〇

時

部

判任俸給	120,000	281,290																		
內國旅費	14,188.0	29,936.0																		
雜費	7,500.0	33,130.0																		
漁業調查費		22,750.0																		
備品費		4,600.0																		
圖書及印刷費		500.0																		
筆紙墨文具		3,370.0																		
通信運搬費		160.0																		
臨時事件費	22,330.50	170,927.60	6,241.00																	
臨時事件費	2,330.50	170,927.60	6,241.00																	
臨時事件費	2,330.50	170,927.60	6,241.00																	
下士兵卒家族救助費	67,150.0	105,839.30	4,550.99																	
廳府縣臨時諸費	3,443.10	166,991.0	1,426.86																	
臨時賞與費	18,276.00	248,933.00	65,906.1																	
臨時警察費		22,449.56																		
補助費	4,060.49	1,027.87	9,317.65	8,906.69	8,998.27	13,364.93	5,783.86													
補助費	4,060.49	1,027.87	9,317.65	8,906.69	8,998.27	13,364.93	5,783.86													
福災救助基金補助	4,060.49	1,027.87	9,317.65	8,906.69	8,998.27	13,364.93	5,783.86													
福災救助基金補助	4,060.49	1,027.87	9,317.65	8,906.69	8,998.27	13,364.93	5,783.86													
福災救助基金補助	4,060.49	1,027.87	9,317.65	8,906.69	8,998.27	13,364.93	5,783.86													
害虫驅除豫防費	1,005.17	1,306.30	1,306.30	1,554.06	1,579.84															
府縣害虫驅除豫防費	1,005.17	1,306.30	1,306.30	1,554.06	1,579.84															
府縣害虫驅除豫防費	1,005.17	1,306.30	1,306.30	1,554.06	1,579.84															
內國旅費	1,005.17	1,306.30	1,306.30	1,554.06	1,579.84															
臨時事件費		429.00	1,770.00																	
臨時事件費		429.00	1,770.00																	
臨時事件費		429.00	1,770.00																	
馬匹去勢獎勵費		429.00	1,770.00																	
馬匹去勢獎勵費		429.00	1,770.00																	
馬匹去勢獎勵費		429.00	1,770.00																	
馬匹諸費	429.00																			
馬匹諸費	429.00																			
馬匹諸費	429.00																			

第二三五 縣 歲 入

科 目 三十九年度 三十八年度 三十七年度 三十六年度 三十五年度 三十四年度 三十三年度 三十二年度 三十一年度 三十年度

部	常	經	地	營	雜
人寄席稅	八〇〇〇〇	七四〇〇〇	七三〇〇〇	七三〇〇〇	七三〇〇〇
遊技場稅	一三五・六〇〇	一四四・五〇〇	一四〇・〇〇〇	一四〇・〇〇〇	一四〇・〇〇〇
遊覽所稅	八〇・五九〇	一三〇・六五〇	一三〇・六五〇	一三〇・六五〇	一三〇・六五〇
興行稅	一七六・八一〇	一三五・六七五	一〇五・三〇〇	一〇五・三〇〇	一〇五・三〇〇
演劇稅	二七〇・五〇〇	二七二・七〇〇	二六六・七〇〇	二六六・七〇〇	二六六・七〇〇
市場稅	八〇〇・三〇〇	八一七・九五〇	八一七・九五〇	八一七・九五〇	八一七・九五〇
藝妓稅	二七三・三六〇	二八〇・九七八	二八三・二二五	二七九・七八五	二六六・四七五
俳優稅	二〇〇・〇〇〇	二二五・〇〇〇	二二五・〇〇〇	二二五・〇〇〇	二二五・〇〇〇
相撲稅	二〇〇・〇〇〇	二二五・〇〇〇	二二五・〇〇〇	二二五・〇〇〇	二二五・〇〇〇
遊藝稼人稅	二四〇・〇〇〇	二二九・〇〇〇	二二九・〇〇〇	二二九・〇〇〇	二二九・〇〇〇
遊藝師匠稅	二四〇・〇〇〇	二二九・〇〇〇	二二九・〇〇〇	二二九・〇〇〇	二二九・〇〇〇
備人請宿稅	一四八・二二〇	一四七・三二〇	一四九・二五八	一三八・一六四	一四三・二二〇
湯屋稅	七三三・四〇〇	七六九・一七〇	七七七・一五〇	七六七・一六〇	七六九・一七〇
飲食店稅	一八五・四〇〇	一八五・九四〇	一九二・六五五	一九〇・九八〇	一九〇・九八〇
料理屋稅	二〇三・一三六〇	二〇三・〇〇〇	一九九・六一六	二〇二・一三〇	二〇二・一三〇
主種稅	九四九・九八〇	九三九・九二〇	九四九・五七三	九四九・六六二	九四九・六六二
商業稅	一五〇・四六八	一四三・三〇〇	一四三・三〇〇	一四三・三〇〇	一四三・三〇〇
營業稅	一三三・七〇〇	一三九・〇一六	一三三・八〇四	一三三・八〇四	一三三・八〇四
地租	四八四・六〇五	四七三・三三〇	四七三・三三〇	四八四・六〇五	四八四・六〇五
割	三五六・八五〇	三六二・〇六六	三六三・五六六	三五五・九九二	三五五・九九二
總計	三六二・〇六六	三六三・五六六	三六三・五六六	三六三・五六六	三六三・五六六

○財 政

科 目

三十九年度 三十八年度 三十七年度 三十六年度 三十五年度 三十四年度 三十三年度 三十二年度 三十一年度 三十年度

科 目	三十九年度	三十八年度	三十七年度	三十六年度	三十五年度	三十四年度	三十三年度	三十二年度	三十一年度	三十年度
待合茶屋稅	六〇〇〇	三〇〇〇	七〇〇〇	八〇〇〇	一三〇〇〇	五〇〇〇	三〇〇〇	三〇〇〇	三〇〇〇	二〇〇〇
船稅	三、九六九、九九〇	三、九四四、二六〇	四、四七三、三五〇	四、六〇六、六〇〇	四、六〇八、〇〇〇	四、五六一、四〇〇	三、六五八、五六七	三、四八五、九六五	三、〇三九、六六七	二、九二〇、三二一
車稅	三、三〇〇、〇〇〇	三、九七〇、八〇〇	三、二八二、〇〇〇	三、二九五、六八〇	三、一八四、八三九	三、〇五五、八八五	二、四九六、八五〇	二、七八九、八三四	二、六四六、六三八	二、四九五、五八六
自轉車稅	九二〇、〇〇〇	六三三、七五〇	六六八、〇〇〇	三三〇、〇〇〇	二七九、〇〇〇	二四四、五〇〇	—	—	—	—
水車稅	一、〇〇六、四四五	一、四六六、三五〇	一、四五六、三〇〇	一、四四五、〇五〇	一、三九九、九五〇	一、四〇九、〇五〇	—	—	—	—
乘馬稅	六二〇、〇〇〇	二四〇、〇〇〇	四八〇、〇〇〇	五七〇、〇〇〇	六九〇、〇〇〇	八四〇、〇〇〇	七五五、〇〇〇	五五九、一七	五〇九、一七	四六五、〇〇
屠畜稅	二、二三四、〇〇〇	二、〇七〇、〇〇〇	二、九六四、九〇〇	二、六二五、〇〇〇	二、二六〇、〇〇〇	一、七三九、〇〇〇	一、八〇五、八〇〇	二、〇四三、二〇〇	二、一〇〇、〇〇〇	九四三、七〇〇
漁業稅	六、七四八、七〇〇	六、二〇一、五九〇	六、七〇三、二〇〇	七、九七四、四〇〇	六、九六六、九四〇	七、〇八五、九三二	四、九一七、三三〇	三、五〇〇、〇〇〇	一、五七七、七三三	一、六三三、三三〇
採藻稅	二四〇、〇〇〇	二五八、〇〇〇	二八二、〇〇〇	五七〇、〇〇〇	六〇三、〇〇〇	一〇八、〇〇〇	七九、六〇〇	九三、三三三	三三、八二五	三三、八二五
工業用蒸汽機關稅	—	—	—	—	—	—	—	—	—	—
仲仕稅	九二、五〇〇	九一、五〇〇	九九五、〇〇〇	一三三、四〇〇	一六一、〇〇〇	二五〇、〇〇〇	三三八、七五〇	二八〇、〇〇〇	八二、五四九	五八四、一七
日本形船稅	三、四七四、〇〇〇	四〇、九四〇	四、五九二、九〇〇	八、八二七、二〇〇	六、七七九、四〇〇	七、六九〇、七五〇	四、四四五、八二五	三、三三〇、〇〇〇	七、五九、八六七	—
西洋形船稅	二、六六六、〇〇〇	二、七七八、三三〇	二、九〇三、〇九〇	四、八八七、二〇〇	三、五九一、九七〇	三、〇一六、八〇〇	一、三九四、七三三	一、一八四、〇四〇	九、一八、三九二	—
法人建物稅	二、二八八、四四〇	二、五七、八三〇	二、六〇〇、五五〇	二、六〇五、四〇〇	二、一六七、四九二	三、〇九六、六六一	二、〇七七、七九六	—	—	—
鑛山稅	—	—	—	—	—	—	—	—	—	—
狩獵稅	一、四三六、〇〇〇	一、〇五、九〇〇	三、三三、〇〇〇	二、五、六〇〇	—	—	—	—	—	—
幫間稅	—	—	—	—	—	—	—	—	—	—
代書人稅	二、二五〇、〇〇〇	二、二〇〇、〇〇〇	—	—	—	—	—	—	—	—
筏稅	三〇六、八三〇	三〇五、八一〇	—	—	—	—	—	—	—	—
毛網獵稅	二七〇、〇〇〇	—	—	—	—	—	—	—	—	—
坂網獵稅	一〇八、〇〇〇	—	—	—	—	—	—	—	—	—
營業稅附加稅	一、六四七、二七四〇	一、八九六、六三〇〇	七、五〇一、二六〇〇	六、二六四、六三〇〇	一、四七三、三五二七〇	一、三三三、一九一七二	一、一三〇、四七九	一、〇八一、九五四	一〇、九四六、六三〇〇	九、五五五、三二二
鑛業稅附加稅	四、二八〇、〇〇〇	—	—	—	—	—	—	—	—	—

第三二七 縣稅稅率

總計	部													
	採藻稅	仲仕稅	日本形船稅	西洋形船稅	法人建物稅	鑛山稅	狩獵稅	坂網獵稅	代書人稅	毛網獵稅	營業稅附加稅	營業稅附加稅	鑛業稅附加稅	戶數割
三十四年度	三〇〇〇〇	一〇〇〇〇	一〇〇〇〇	一〇〇〇〇	一〇〇〇〇	一〇〇〇〇	一〇〇〇〇	一〇〇〇〇	一〇〇〇〇	一〇〇〇〇	一〇〇〇〇	一〇〇〇〇	一〇〇〇〇	一〇〇〇〇
三十五年	三〇〇〇〇	一〇〇〇〇	一〇〇〇〇	一〇〇〇〇	一〇〇〇〇	一〇〇〇〇	一〇〇〇〇	一〇〇〇〇	一〇〇〇〇	一〇〇〇〇	一〇〇〇〇	一〇〇〇〇	一〇〇〇〇	一〇〇〇〇
三十六年度	三〇〇〇〇	一〇〇〇〇	一〇〇〇〇	一〇〇〇〇	一〇〇〇〇	一〇〇〇〇	一〇〇〇〇	一〇〇〇〇	一〇〇〇〇	一〇〇〇〇	一〇〇〇〇	一〇〇〇〇	一〇〇〇〇	一〇〇〇〇
三十七年度	三〇〇〇〇	一〇〇〇〇	一〇〇〇〇	一〇〇〇〇	一〇〇〇〇	一〇〇〇〇	一〇〇〇〇	一〇〇〇〇	一〇〇〇〇	一〇〇〇〇	一〇〇〇〇	一〇〇〇〇	一〇〇〇〇	一〇〇〇〇
三十八年度	三〇〇〇〇	一〇〇〇〇	一〇〇〇〇	一〇〇〇〇	一〇〇〇〇	一〇〇〇〇	一〇〇〇〇	一〇〇〇〇	一〇〇〇〇	一〇〇〇〇	一〇〇〇〇	一〇〇〇〇	一〇〇〇〇	一〇〇〇〇

○財 政

地租割

自明治三十一年度
至明治四十年度

目	安 (地租壹圓ニ付)	四十年度	三十九年度	三十八年度	三十七年度	三十六年度	三十五年度	三十四年度	三十三年度	三十二年度	三十一年度
地租割課額	四〇	四〇	四〇	四〇	四〇	四〇	四〇	四〇	四〇	四〇	四〇
通	常課額	一、〇四九	六六八	六八〇	八四一	八二八	一、〇〇〇	八七五	六七三	八九〇	三三三
郡收入ニ屬スル課額	郡收入ニ屬スル課額	七三七	六三一	六三七	七三三	六六六	七〇〇	八七三	五四九	四一八	三二八
市郡收入ニ屬スル課額	市郡收入ニ屬スル課額	六七〇	五五九	七三	七三	六六六	七〇	六四	六七	五二	四五
追加	課額	三二二	三二	四三	一〇九	一四八	三三〇	一八一	四八二	三六七	三二八
郡收入ニ屬スル課額	郡收入ニ屬スル課額	三二二	三二	四三	一〇九	一四八	三三〇	一八一	四八二	三六七	三二八
市郡收入ニ屬スル課額	市郡收入ニ屬スル課額	三二二	三二	四三	一〇九	一四八	三三〇	一八一	四八二	三六七	三二八

(追加課税ノ稅率中ノ數回追加賦課ヲ爲シタル年度ノ分ハ之ヲ加算シタル總課率ヲ掲記セリ以下戶數割モ之ニ同シ)

戶數割

自明治三十一年度
至明治四十年度

目	安 (戶數壹戶ニ付)	四十年度	三十九年度	三十八年度	三十七年度	三十六年度	三十五年度	三十四年度	三十三年度	三十二年度	三十一年度
戶數割課額	四〇	四〇	四〇	四〇	四〇	四〇	四〇	四〇	四〇	四〇	四〇
通	常課額	二、九七八	一、九一五	一、四〇八	一、二一九	一、〇〇〇	一、〇〇〇	一、〇〇〇	一、〇〇〇	一、〇〇〇	一、〇〇〇
郡收入ニ屬スル課額	郡收入ニ屬スル課額	二、〇七五	一、五五六	一、二九一	一、九三八	一、四三三	一、七六二	一、六九六	一、三三三	一、〇九五	九九三
市郡收入ニ屬スル課額	市郡收入ニ屬スル課額	二〇四	一、五六〇	一、三三六	一、九四	一、二一八	一、七六	一、七一一	一、三六七	一、二四	一一一
追加	課額	一、八七一	一、五〇〇	一、二二八	一、七四四	一、九二五	一、五八六	一、四八五	一、二六七	八五二	六七三
郡收入ニ屬スル課額	郡收入ニ屬スル課額	九〇三	一、二五九	一、一七一	二八一	四五七	七三八	一、〇八五	一、二九六	一、一九	一九八
市郡收入ニ屬スル課額	市郡收入ニ屬スル課額	九〇三	一、二五九	一、一七一	二八一	四五七	七三八	一、〇八五	一、二九六	一、一九	一九八

營業附加稅

自明治三十一年度
至明治四十一年度

目 安

四十年年度 三十九年度 三十八年度 三十七年度 三十六年度 三十五年度 三十四年度 三十三年度 三十二年度 三十一年度

國稅營業稅壹圓ニ付

二〇〇 二〇〇 二〇〇 二〇〇 二〇〇 二〇〇 二〇〇 二〇〇 二〇〇 二〇〇

(營業稅附加稅ハ明治三十年度ヨリ賦課ス而シテ同年度ノ課率ハ國稅營業稅中工業ニ屬スル營業目ニ對シテハ本稅壹圓ニ付拾錢其ノ他ハ本稅壹圓ニ付貳拾錢ヲ賦課シタリ)

營業稅

商 業 (普通年額)

自明治三十一年度
至明治四十一年度

土地等級

四十年年度 三十九年度 三十八年度 三十七年度 三十六年度 三十五年度 三十四年度 三十三年度 三十二年度 三十一年度

一 等 二 等 三 等 四 等 五 等 六 等

一	二	三	四	五	六	一	二	三	四	五	六
四〇〇〇〇	三〇〇〇〇	二〇〇〇〇	一五〇〇〇	一〇〇〇〇	八〇〇〇	四〇〇〇〇	三〇〇〇〇	二〇〇〇〇	一五〇〇〇	一〇〇〇〇	八〇〇〇
三六〇〇〇	二六〇〇〇	一六〇〇〇	一二〇〇〇	八〇〇〇	六〇〇〇	三六〇〇〇	二六〇〇〇	一六〇〇〇	一二〇〇〇	八〇〇〇	六〇〇〇
三二〇〇〇	二二〇〇〇	一四〇〇〇	一〇〇〇〇	七〇〇〇	五〇〇〇	三二〇〇〇	二二〇〇〇	一四〇〇〇	一〇〇〇〇	七〇〇〇	五〇〇〇
二八〇〇〇	一八〇〇〇	一三〇〇〇	九〇〇〇	六〇〇〇	四〇〇〇	二八〇〇〇	一八〇〇〇	一三〇〇〇	九〇〇〇	六〇〇〇	四〇〇〇
二四〇〇〇	一四〇〇〇	一〇〇〇〇	七〇〇〇	五〇〇〇	三〇〇〇	二四〇〇〇	一四〇〇〇	一〇〇〇〇	七〇〇〇	五〇〇〇	三〇〇〇
二〇〇〇〇	一〇〇〇〇	七〇〇〇	五〇〇〇	三〇〇〇	二〇〇〇	二〇〇〇〇	一〇〇〇〇	七〇〇〇	五〇〇〇	三〇〇〇	二〇〇〇
一六〇〇〇	八〇〇〇	六〇〇〇	四〇〇〇	三〇〇〇	二〇〇〇	一六〇〇〇	八〇〇〇	六〇〇〇	四〇〇〇	三〇〇〇	二〇〇〇
一二〇〇〇	六〇〇〇	四〇〇〇	三〇〇〇	二〇〇〇	一〇〇〇	一二〇〇〇	六〇〇〇	四〇〇〇	三〇〇〇	二〇〇〇	一〇〇〇
八〇〇〇	四〇〇〇	三〇〇〇	二〇〇〇	一〇〇〇	五〇〇	八〇〇〇	四〇〇〇	三〇〇〇	二〇〇〇	一〇〇〇	五〇〇
四〇〇〇	二〇〇〇	一〇〇〇	五〇〇	三〇〇	一〇〇	四〇〇〇	二〇〇〇	一〇〇〇	五〇〇	三〇〇	一〇〇

備考

自明治三十一年度
至明治三十三年度 土地等級及地名沿革 其一

一 等 地	福井市 敦賀郡 坂井郡	福井市 敦賀町 三國町	明治三十一年度ヨリ甲、乙ノ區分ヲ廢シ二等地ノ武生町、小濱町ヲ一等地ニ繰上
-------	-------------	-------------	--------------------------------------

	二 等 地	三 等 地	
南 條 郡	大 野 郡	遠 敷 郡	足 羽 郡
武生町 小濱町	大野町、勝山町 鯖江町、粟田部村 金津町	勝山町、大野町 丸岡町、金津町、蘆原村温泉場區域 木田村花堂、木田地方 高濱村高濱 雲濱村竹原ノ内小濱ニ接續ノモノ（本丸、二ノ丸、三ノ丸、北ノ丸ヲ除ク）熊川村熊川 北西郷村早瀬、八村三方（館ノ下ヲ除ク）、耳村河原市 神山村松森、常久ノ内武生町ニ接續ノモノ、今莊村今莊 新横江村東鯖江ノ内停車場近傍	麻生津村淺水、淺水二日町、東郷村東郷ニケ、安原、小路 松岡村、森田村稻多、古市、下森田 吉崎村吉崎、新保村泥原新保、長畝村里丸岡、高椋村 西瓜屋（以上丸岡町ニ接續ノモノ）雄高村宿、米ヶ脇、安島、崎、鶉村砂子坂、布施田 下庄村中荒井、中野ノ内、乾側村犬山ノ内（以上大野町ニ接續及美濃道沿道ノモノ）上穴馬村面谷、村岡村猿
ク	明治三十三年度ニ於テ大野町ヲ三等地ニ線下ク三等地ノ勝山町及金津町ヲ二等地ニ線上ク	明治三十一年度ヨリ五等地ノ内大飯郡、遠敷郡、三方郡、足羽郡ノ四項及南條郡ノ内神山村常久ノ内武生町ニ接續ノモノ、坂井郡金津町及四等地ニ線上ク又坂井郡蘆原村温泉場區域ヲ更ニ加フ 明治三十二年度ヨリ今立郡ノ項ノ内停車場近傍ノ七字ヲ削ル明治三十一年度ニ於テ大野町ヲ二等地ニ線上ク明治三十三年度ニ於テ又大野町ヲ三等地ニ線下ク同年度ニ於テ勝山町、金津町ヲ二等地ニ線上ク	明治三十一年度ニ於テ六等地ノ内大飯郡、三方郡、遠敷郡、丹生郡、今立郡、大野郡、坂井郡、吉田郡、足羽郡ノ九項ヲ此ノ四等地ニ線上ク敦賀郡粟野村金山、榑林、丹生郡越廼村菜崎、立待村糺、南條郡神山村松

自明治三十一年度
至明治四十年度
土地等級及地名沿革 其二

福井市 福井市

五等

今立郡	南條郡	丹生郡	敦賀郡	三方郡	遠敷郡	大飯郡	
倉ノ内(勝山町ニ接續ノモノ) 舟津村長泉寺、上鯖江、新横江村横越、中河村中野ノ内(横越ニ接續ノモノ)南中山村野岡、南中津山及北中津山ノ内(野岡ニ接續ノモノ)神明村水落、北野ノ内(水落ニ接續ノモノ)岡野、田所、鳥羽中、河和田村小坂、 神山村松森ノ内 朝日村西田中、内郡ノ内(西田中ニ接續ノモノ)織田村織田、四箇浦村梅浦、宿、新保、越廼村蒲生、茶崎、立待村糺、吉田村家久ノ内(北陸道沿道ノモノ)大虫村小松ノ内(南條郡武生町ニ接續ノモノ) 栗野村金山、櫛林 耳村佐柿 遠敷村遠敷(川向、田中、森ノ下、芝原ヲ除ク)雲濱村竹原ノ内(本丸、二ノ丸、三ノ丸、北ノ丸)街況ヲナスモノ、西津村湊、北鹽屋、堀屋敷、下竹原、小松原、新小松原ノ内(以上街況ヲナスモノ) 本郷村本郷、和田村和田							以上列記外ノ各地
森、今立郡神明村水落、岡野、田所、鳥羽中、河和田村小坂、大野郡乾側村犬山ノ内、坂井郡雄嶋村崎、長畝村里丸岡、高椋村西瓜屋ノ内、足羽東郷村東郷ニケ、安原、小路ヲ更ニ加フ	明治三十二年度ヨリ大野郡村岡村猿倉ノ内、今立郡神明村北野ノ内、丹生郡吉野村家久ノ内、大虫村小松ノ内、遠敷郡雲濱村竹原ノ内街況ヲナスモノヲ更ニ加フ						

明治三十四年度ニ於テ坂井郡三國町ヲ一等地ヨリ二等

三等地	二等地	立	一等地
今立郡	大野郡 南條郡 今立郡 坂井郡 遠敷郡 福井市	遠敷郡 今立郡	南條郡 敦賀郡
栗田部村 犬野町 勝山町	大野町 勝山町 武生町 鯖江町 三國町 小濱町 福井市	小濱町 鯖江町	武生町 敦賀町
<p>明治三十四年 度於此 三立郡 田部村 地ニテ 等立郡 年立郡 度立郡 於立郡 此立郡 泉立郡</p>	<p>明治三十四年 度於此 三立郡 田部村 地ニテ 等立郡 年立郡 度立郡 於立郡 此立郡 泉立郡</p>	<p>明治三十四年 度於此 三立郡 田部村 地ニテ 等立郡 年立郡 度立郡 於立郡 此立郡 泉立郡</p>	<p>明治三十四年 度於此 三立郡 田部村 地ニテ 等立郡 年立郡 度立郡 於立郡 此立郡 泉立郡</p>

		四 等 地										
吉田郡	足羽郡	吉田郡	今立郡	南條郡	丹生郡	三方郡	遠敷郡	大飯郡	足羽郡	坂井郡	大野郡	坂井郡
吉崎村吉崎、新保村泥原新保、長畝村里丸岡ノ内及高村松本地方、	麻生津村淺水、淺水二日町、東郷村東郷二ヶ、安原、小路、和田村勝見ノ内(福井市ニ接續ノモノ)、森田村稻多、古市、下森田、松岡村、圓山東村下四ツ居ノ内(福井市ニ接續ノモノ)、西藤嶋村田原下、圓山西村松本地方、	森田村稻多、古市、下森田、八重卷ノ内 <small>(福田、古市ニ接續ノモノ)</small>	新横江村東鱈江、舟津村長泉寺、神明村水落、北野ノ内 <small>(水落ニ接續ノモノ)</small>	今庄村今庄、神山村松森、常久ノ内 <small>(武生町ニ接續ノモノ)</small>	朝日村西田中、内郡ノ内 <small>(西田中ニ接續ノモノ)</small>	北西郷村早瀬、八村三方 <small>(館ノ下ヲ除ク)</small> 耳村河原市	三ノ丸、北ノ丸ヲ除ク)熊川村熊川	雲濱村竹原ノ内小濱町ニ接續ノモノ <small>(本丸、二ノ丸、三ノ丸、北ノ丸ヲ除ク)</small>	和田村勝見ノ内 <small>(福井市ニ接續ノモノ)</small>	高濱村高濱	木田村花堂、木田地方、東安居村三ツ橋地方	大野町
丹生郡織田村織田、四箇浦村、梅浦、宿、新保、越廻	明治三十四年度ニ於テ四等地ノ足羽郡、坂井郡、大野郡、今立郡、南條郡、敦賀郡、三方郡、遠敷郡、大飯郡ノ各項及吉田郡松岡村、丹生郡織田村織田、四箇浦村、梅浦、宿、新保、越廻	八重卷ノ内ヲ加フ	長泉寺ヲ加フ	村三ツ橋地方今立郡丹生郡	六年度ニ於テ足羽郡東安居村ニ於テ足羽郡明治三十七年度ニ於テ遠敷郡熊川村ニ於テ遠敷郡明治四十年度ニ於テ足羽郡和田村見ノ内ヲ五等地ヨリ此ノ四等地ニ繰上ケ吉田郡森田村八重卷ノ内ヲ加フ	明治三十五年度ニ於テ大野郡大野町ヲ三等地ニ繰上ケ南條郡神山村松森常久ノ内ヲ五等地ニ繰下ケ明治三十七年度ニ於テ足羽郡東安居村ニ於テ足羽郡明治三十七年度ニ於テ遠敷郡熊川村ニ於テ遠敷郡明治四十年度ニ於テ足羽郡和田村見ノ内ヲ五等地ヨリ此ノ四等地ニ繰上ケ吉田郡森田村八重卷ノ内ヲ加フ	明治三十五年度ニ於テ大野郡大野町ヲ三等地ニ繰上ケ南條郡神山村松森常久ノ内ヲ五等地ニ繰下ケ明治三十七年度ニ於テ足羽郡東安居村ニ於テ足羽郡明治三十七年度ニ於テ遠敷郡熊川村ニ於テ遠敷郡明治四十年度ニ於テ足羽郡和田村見ノ内ヲ五等地ヨリ此ノ四等地ニ繰上ケ吉田郡森田村八重卷ノ内ヲ加フ	明治三十四年度ニ於テ三等地ノ大野郡大野町、坂井郡蘆原村温泉場區域、南條郡今庄村今庄、今立郡新横江村東鱈江及足羽郡、三方郡、遠敷郡、大飯郡ノ項ヲ此ノ四等地ニ繰下ケ南條郡神山村常久ノ内ヲ加フ	明治三十四年度ニ於テ三等地ノ大野郡大野町、坂井郡蘆原村温泉場區域、南條郡今庄村今庄、今立郡新横江村東鱈江及足羽郡、三方郡、遠敷郡、大飯郡ノ項ヲ此ノ四等地ニ繰下ケ南條郡神山村常久ノ内ヲ加フ	明治三十四年度ニ於テ三等地ノ大野郡大野町、坂井郡蘆原村温泉場區域、南條郡今庄村今庄、今立郡新横江村東鱈江及足羽郡、三方郡、遠敷郡、大飯郡ノ項ヲ此ノ四等地ニ繰下ケ南條郡神山村常久ノ内ヲ加フ	場區域ヲ四等地ニ繰下ケ明治三十七年度ニ於テ大野郡大野町及勝山町ヲ三等地ヨリ二等地ニ繰上ケ	

六等 地	<p>坂井郡 大野郡 今立郡</p>
<p>大飯郡 遠敷郡 三方郡 敦賀郡 丹生郡 南條村</p>	<p>今立郡</p>
<p>以上列記外ノ各地</p>	<p>椋村西瓜屋ノ内(丸岡町ニ接續ノモノ) 雄嶋村宿、米ケ脇、安嶋、崎、鶉村砂子坂、布施田、東十郷村上新庄(停車場附近) 下庄村中荒井、中野ノ内及乾側村犬山ノ内(大野町ニ接續及美濃道沿道ノモノ) 村岡村猿倉、上穴馬村面谷 舟津村上鱒江、新横江村横越、中河村中野ノ内(横越ニ接續ノモノ) 南中山村野岡、南中津山及北中津山ノ内(野岡ニ接續ノモノ) 岡本村安友、新在家、岩本、神明村水落、北野ノ内(水落ニ接續ノモノ) 岡野、田所、鳥羽中、河和田村小坂 神山村松森、常久ノ内(武生町ニ接續ノモノ) 織田村織田、四箇浦村梅浦、宿、新保、越廼村蒲生、菜崎、立待村札、吉野村家久ノ内(北陸道沿道ノモノ) 大虫村小松ノ内(武生町ニ接續ノモノ) 栗野村金山、櫛林、萌生野、耳村佐柿 雲濱村竹原ノ内(本丸、二ノ丸、三ノ丸、北ノ丸) 街況ヲナスモノ 西津村湊、北鹽屋、堀屋敷、下竹原、小松原、新小松原ノ内街況ヲナスモノ 遠敷村(川向、田中、森ノ下、芝原ヲ除ク) 熊川村熊川 本郷村本郷、和田村和田</p>
<p>以下土地等級ヲ付シタルモノハ此ノ等級區別ニ依ル</p>	<p>村、蒲生、菜崎、立待村札、吉野村家久ノ内、大虫村小松ノ内ヲ此ノ五等地ニ繰下ク 明治三十五年度ニ於テ足羽郡和田村勝見ノ内吉田郡圓山東村下四ツ居ノ内、今立郡岡本村定友、新在家、岩本、南條郡神山村常久ノ内、敦賀郡栗野村萌生野ヲ加ヘ今立郡神明村水落及北野ノ内、丹生郡朝日村西田中及内郡ノ内、大虫村小松ノ内ヲ削除ス 明治三十六年度ニ於テ吉田郡西藤嶋村田原下、圓山西村松村地方ヲ加ヘ今立郡舟津村長泉ヲ削除ス 明治三十七年度ニ於テ遠敷郡熊川村熊川ヲ四等地ヨリ五等地ニ繰下ケ丹生郡立待村札、吉野村家久ノ内(北陸道沿道ノモノ)ヲ削除シ明治三十九年度ニ於テ遠敷郡熊川村熊川ヲ四等地ニ繰上ク</p>

以下土地等級ヲ付シタルモノハ此ノ等級區別ニ依ル

宿屋 (普通年額)

自明治三十一年度
至明治四十一年度

種別	土地等級						四十年 度	三十九年 度	三十八年 度	三十七年 度	三十六年 度	三十五年 度	三十四年 度	三十三年 度	三十二年 度	三十一年 度
	一 等 地	二 等 地	三 等 地	四 等 地	五 等 地	六 等 地										
宿屋	一 等 地	二 等 地	三 等 地	四 等 地	五 等 地	六 等 地	5.200	4.000	4.000	3.800	3.800	4.000	4.000	4.000	3.400	3.300
	二 等 地	三 等 地	四 等 地	五 等 地	六 等 地		4.000	3.800	3.700	3.800	3.800	4.000	4.000	3.500	3.400	3.300
	三 等 地	四 等 地	五 等 地	六 等 地			3.800	3.700	3.700	3.600	3.700	3.700	3.700	3.200	3.100	3.000
	四 等 地	五 等 地	六 等 地				3.400	3.300	3.300	3.300	3.300	3.300	3.300	2.900	2.800	2.700
	五 等 地	六 等 地					3.300	3.200	3.200	3.200	3.200	3.200	3.200	2.800	2.700	2.600
	六 等 地						3.300	3.200	3.200	3.200	3.200	3.200	3.200	2.800	2.700	2.600
下宿屋	一 等 地	二 等 地	三 等 地	四 等 地	五 等 地	六 等 地	2.600	2.000	2.000	1.900	1.900	2.000	2.000	2.000	1.500	1.400
	二 等 地	三 等 地	四 等 地	五 等 地	六 等 地		2.500	1.900	1.900	1.900	1.900	2.000	2.000	1.500	1.400	1.300
	三 等 地	四 等 地	五 等 地	六 等 地			2.300	1.800	1.800	1.800	1.800	1.900	1.900	1.400	1.300	1.200
	四 等 地	五 等 地	六 等 地				2.200	1.800	1.800	1.800	1.800	1.900	1.900	1.400	1.300	1.200
	五 等 地	六 等 地					2.100	1.800	1.800	1.800	1.800	1.900	1.900	1.400	1.300	1.200
	六 等 地						2.100	1.800	1.800	1.800	1.800	1.900	1.900	1.400	1.300	1.200

特別商業 (年稅)

自明治三十一年度
至明治四十一年度

種目	安	四十年 度	三十九年 度	三十八年 度	三十七年 度	三十六年 度	三十五年 度	三十四年 度	三十三年 度	三十二年 度	三十一年 度
賣藥受賣	藥劑一方二付	4.000	3.000	3.000	3.000	3.000	3.000	3.000	3.000	3.000	3.000
賣藥行商	同	4.000	3.000	3.000	3.000	3.000	3.000	3.000	3.000	3.000	3.000
牛馬賣買業	年稅一人二付	7.000	6.000	6.000	6.000	6.000	6.000	6.000	6.000	6.000	6.000
飲食店玩弄品露店 及呼賣商(一定) 店舖(キモ)	同	7.000	6.000	6.000	6.000	6.000	6.000	6.000	6.000	6.000	6.000

種目	安	四十年度	三十九年度	三十八年度	三十七年度	三十六年度	三十五年度	三十四年度	三十三年度	三十二年度	三十一年度
請負業	年稅一人ニ付	四〇〇〇	三〇〇〇	三〇〇〇	三〇〇〇	三〇〇〇	三〇〇〇	三〇〇〇	三〇〇〇	三〇〇〇	三〇〇〇
運送業	同	四〇〇〇	三〇〇〇	三〇〇〇	三〇〇〇	三〇〇〇	三〇〇〇	三〇〇〇	三〇〇〇	三〇〇〇	三〇〇〇
代辦業	同	三〇〇〇	一〇〇〇	一〇〇〇	一〇〇〇	一〇〇〇	一〇〇〇	一〇〇〇	一〇〇〇	一〇〇〇	一〇〇〇
公ナル周旋業	同	二〇〇〇	一〇〇〇	一〇〇〇	一〇〇〇	一〇〇〇	一〇〇〇	一〇〇〇	一〇〇〇	一〇〇〇	一〇〇〇

(賣藥受賣行商ハ明治三十一年度限之ヲ廢止シ其ノ他ハ同年以降新設ノ課目ニ係リ牛馬賣買業及飲食店、玩弄品露店呼賣商ハ明治三十九年度以前ハ鑑札一枚ニ賦課徵收シタリ)

自明治三十一年度
至明治三十三年度

工業

第一類工業(年稅)	第二類工業(年稅)	第三類工業(年稅)	職工第一類(年稅)	職工第二類(年稅)	安	三十三年度	三十二年度	三十一年度
絹織物、煙草、機械類、製絲、印刷物、練物、硝子、洋服仕立、箒、佛壇、時計、唐木細工、金銀細工、鋳、ラムネ、音曲器、椅子、卓、寶石細工、緞通、漆製造、油團、鑄物、西洋洗濯、度量衡、打抜、井戸堀、刀研、書工	塗物、篆刻物、彫刻物、佛像及佛具、木綿及布織物、表具、縫箔、金銀箔、角細工、鐵物(鍛治打物トモ)、指物、建具、ゴム細工、靴、石工、蠟、蠟傘、足袋、物、烟火、炭燒、素麵、ペンキ塗	第一類工業(年稅) 第一類第二類列記外ノモノ	工業第一類ニ該當スル者(絹織、糸挽、烟草葉展葉卷ヲ除ク)及刀研、庭作り、畫工、上繪、漆掻キ、大工、酒杜氏、料理人	第一類(年稅) 第二類(年稅)	一戸ニ付 一戸ニ付 一戸ニ付	乙甲 乙甲 乙甲	六〇 一〇〇 一〇〇	八〇 一〇〇 一〇〇

職工第二類(年稅)
 工業第二類ニ該當スル者(木綿織、布織ヲ除ク)及大
 工、左官、石工、料理人、ペンキ塗、絹織、炭燒、木
 挽、菓子職、醬油杜氏
 職工第三類(年稅)
 職工第一類第二類列記外ノモノ及糸挽、烟草葉展葉卷、
 木綿並布類

煉瓦 燒(年稅)
 瓦 燒(年稅)
 陶器 燒(土偶物ヲ除ク)(年稅)
 石灰 燒(年稅)
 紙 漉(年稅)

自明治三十四年度
 至明治四十年年度

目	業(年稅)	安	四十年年度	三十九年度	三十八年度	三十七年度	三十六年度	三十五年度	三十四年度
工	絹織物、煙草、機械類、製絲、印刷物、練物、硝子、洋服仕立、箆杜杆、佛壇、時計、唐木細工、籠甲細工、金銀細工、鋸、度量衡、音曲器、椅子、卓、寶石細工、刀研、緞通、漆、油圍、書工、鑄物、西洋洗濯、篆刻物、彫刻物、縫箔、金銀箔、角細工、金物類、鍛冶打、毛(指物)建具、護膜細工、靴、袋物、疊、上繪、染物、船車、棺物、絞油、醬油	一戸ニ付 乙甲	三〇〇〇	二八〇〇	二八〇〇	二八〇〇	二八〇〇	二八〇〇	二八〇〇
煉瓦	燒(年稅)	一窺ニ付	三〇〇〇	三〇〇〇	三〇〇〇	三〇〇〇	三〇〇〇	三〇〇〇	三〇〇〇
瓦	燒(年稅)	同	三〇〇〇	三〇〇〇	三〇〇〇	三〇〇〇	三〇〇〇	三〇〇〇	三〇〇〇
陶器	燒(土偶物ヲ除ク)(年稅)	同	三〇〇〇	三〇〇〇	三〇〇〇	三〇〇〇	三〇〇〇	三〇〇〇	三〇〇〇

職工第二類	職工第三類	煉瓦	瓦	陶器	石灰	紙
男 一〇〇	女 五〇	男 三〇〇	女 二五〇	男 二五〇	女 二五〇	男 七〇
男 七〇	女 三五	男 二五〇	女 二五〇	男 一五〇	女 一五〇	男 七〇
男 七〇	女 三五	男 二五〇	女 二五〇	男 一五〇	女 一五〇	男 七〇

種別	土地等級	安							
		四十年度	三十九年度	三十八年度	三十七年度	三十六年度	三十五年度	三十四年度	三十三年度
石灰 燒(年稅)	三〇〇	三〇〇	三〇〇	三〇〇	三〇〇	三〇〇	三〇〇	三〇〇
炭 燒(年稅)	一六〇	一六〇	一六〇	一六〇	一六〇	一六〇	一六〇	一六〇
紙 漉(年稅)	九〇	九〇	九〇	九〇	九〇	九〇	九〇	九〇
器械精米製粉(水車ヲ除ク)(年稅)	七〇	七〇	七〇	七〇	七〇	七〇	七〇	七〇
紺 屋(年稅)	二〇〇	二〇〇	二〇〇	二〇〇	二〇〇	二〇〇	二〇〇	二〇〇
染 物(年稅)	三〇〇	三〇〇	三〇〇	三〇〇	三〇〇	三〇〇	三〇〇	三〇〇
寫 眞 師(年稅)	六〇〇	六〇〇	六〇〇	六〇〇	六〇〇	六〇〇	六〇〇	六〇〇
製 茶(年稅)	九〇	九〇	九〇	九〇	九〇	九〇	九〇	九〇
笠蓑座製作(年稅)	一三〇	一三〇	一三〇	一三〇	一三〇	一三〇	一三〇	一三〇
列記外工業(年稅)	九〇	九〇	九〇	九〇	九〇	九〇	九〇	九〇
職 工(年稅)	一三〇	一三〇	一三〇	一三〇	一三〇	一三〇	一三〇	一三〇
甲	一三〇	一三〇	一三〇	一三〇	一三〇	一三〇	一三〇	一三〇
乙	九〇	九〇	九〇	九〇	九〇	九〇	九〇	九〇
甲以外ノ職工	九〇	九〇	九〇	九〇	九〇	九〇	九〇	九〇

工業種目中煙草ハ明治三十八年度ヨリ削除シ製絲ハ同年度ヨリ列記外工業ノ部下ナス

寫眞師、紺屋、染物屋

自明治三十一年度
至明治三十六年度

寫眞師(年稅)

.....

三十六年度

三十五年度

三十四年度

三十三年度

三十二年度

三十一年度

.....

紺屋 (年税付瓶)		一等地		二等地		三等地		四等地		五等地		六等地		七等地						
七	六	五	四	三	二	一	七	六	五	四	三	二	一	七	六	五	四	三	二	一
等	等	等	等	等	等	等	等	等	等	等	等	等	等	地	地	地	地	地	地	地

紺屋ハ明治三十七年度ヨリ染物屋ハ明治三十四年度ヨリ何レモ土地シ等級ニ依ラス單ニ工業ト總稱スル種類中ニ編入セツ
 其他工業税課目中其ノ細目ニ於テ各年度ノ間彼此變更加除等ノモノアルモ何レモ些細ノ事實ニ付煩ヲ避ケテ之カ沿革ヲ略
 ス

雜種稅

料理屋、待合茶屋、飲食店、湯屋(普通年額)

自明治三十一年度
 至明治四十年度

種別	等級	四十年度	三十九年度	三十八年度	三十七年度	三十六年度	三十五年度	三十四年度	三十三年度	三十二年度	三十一年度
料理屋	一等地	四〇〇	四〇〇	四〇〇	四〇〇	四〇〇	四〇〇	四〇〇	四〇〇	四〇〇	四〇〇
待合茶屋	一等地	四〇〇	四〇〇	四〇〇	四〇〇	四〇〇	四〇〇	四〇〇	四〇〇	四〇〇	四〇〇

種別	土地等級					
	四十年	三十九年	三十八年	三十七年	三十六年	三十五年
待合茶屋	六等地	四・九〇	三・八〇	三・八〇	三・八〇	三・八〇
	五等地	五・三〇	四・二〇	四・一〇	四・一〇	四・一〇
	四等地	五・七〇	四・四〇	四・四〇	四・四〇	四・四〇
	三等地	六・一〇	四・七〇	四・七〇	四・七〇	四・七〇
	二等地	六・二〇	四・八〇	四・八〇	四・八〇	四・八〇
	一等地	六・三〇	四・九〇	四・九〇	四・九〇	四・九〇
料理屋	六等地	四・九〇	三・八〇	三・八〇	三・八〇	三・八〇
	五等地	五・三〇	四・二〇	四・一〇	四・一〇	四・一〇
	四等地	五・七〇	四・四〇	四・四〇	四・四〇	四・四〇
	三等地	六・一〇	四・七〇	四・七〇	四・七〇	四・七〇
	二等地	六・二〇	四・八〇	四・八〇	四・八〇	四・八〇
	一等地	六・三〇	四・九〇	四・九〇	四・九〇	四・九〇
飲食店	六等地	二・九〇	二・二〇	二・二〇	二・二〇	二・二〇
	五等地	三・一〇	二・四〇	二・四〇	二・四〇	二・四〇
	四等地	三・四〇	二・六〇	二・六〇	二・六〇	二・六〇
	三等地	三・六〇	二・八〇	二・八〇	二・八〇	二・八〇
	二等地	三・八〇	二・九〇	二・九〇	二・九〇	二・九〇
	一等地	三・九〇	三・〇〇	三・〇〇	三・〇〇	三・〇〇
湯屋	六等地	二・〇〇	二・〇〇	二・〇〇	二・〇〇	二・〇〇
	五等地	二・五〇	二・五〇	二・五〇	二・五〇	二・五〇
	四等地	三・五〇	三・五〇	三・五〇	三・五〇	三・五〇
	三等地	四・五〇	四・五〇	四・五〇	四・五〇	四・五〇
	二等地	四・八〇	四・八〇	四・八〇	四・八〇	四・八〇
	一等地	五・〇〇	五・〇〇	五・〇〇	五・〇〇	五・〇〇

明治三十三年度ニ於テハ料理屋、飲食店ハ一等地中福井、敦賀ヲ甲地三國ヲ乙地トシ課額ヲ別チシモ、明治三十一年度ヨリ之ヲ合シ明治三十五年度ヨリ四等地坂井郡蘆原温泉場區域ヲ一等地ニ加ヘ、明治三十九年度ニ於テ從來土地ノ等級ニ依ラサリシ待合茶屋ヲ料理屋ト同一ニセリ

自明治三十一年度
至明治四十一年度

種別 土地等級 四十年 三十九年 三十八年 三十七年 三十六年 三十五年 三十四年 三十三年 三十二年 三十一年

(明治三十年度乃至明治三十三年度ハ市場ノ課目課額ヲ設ケス各其ノ業體ニ依リ課稅セリ)

臨時市場 (一箇所臨時稅目額)	定市場定期トモ (一箇所月稅)	土地等級							
		一等地	二等地	三等地	四等地以下	一等地	二等地	三等地	四等地以下
		四等	三等	二等	一等	四等	三等	二等	一等
		以下地	地	地	地	以下地	地	地	地
		三〇	二五	三五		二〇	一五	二〇	一五

自明治三十四年度
至明治四十四年度

(明治三十五、三十六ノ兩年度ニ於テハ助手ヲ使用スルモノハ助手一人ニ付本稅ノ半額ヲ增課ス)

理髮人 (年稅)		六等							
一等地	二等地	三等地	四等地	五等地	六等地	新髮		結髮	
						男	女	男	女
四錢	三〇〇	二〇〇	一八〇	一四〇	一三〇	一〇〇	九〇	九〇	七〇
同	同	同	同	同	同	同	同	同	同
四錢	三〇〇	二〇〇	一八〇	一四〇	一三〇	一〇〇	九〇	九〇	七〇
同	同	同	同	同	同	同	同	同	同
四錢	三〇〇	二〇〇	一八〇	一四〇	一三〇	一〇〇	九〇	九〇	七〇
同	同	同	同	同	同	同	同	同	同
四錢	三〇〇	二〇〇	一八〇	一四〇	一三〇	一〇〇	九〇	九〇	七〇
同	同	同	同	同	同	同	同	同	同
四錢	三〇〇	二〇〇	一八〇	一四〇	一三〇	一〇〇	九〇	九〇	七〇
同	同	同	同	同	同	同	同	同	同
四錢	三〇〇	二〇〇	一八〇	一四〇	一三〇	一〇〇	九〇	九〇	七〇
同	同	同	同	同	同	同	同	同	同
四錢	三〇〇	二〇〇	一八〇	一四〇	一三〇	一〇〇	九〇	九〇	七〇
同	同	同	同	同	同	同	同	同	同
四錢	三〇〇	二〇〇	一八〇	一四〇	一三〇	一〇〇	九〇	九〇	七〇
同	同	同	同	同	同	同	同	同	同

演劇

自明治三十一年度
至明治三十三年度

土地等級	三十三年度	三十二年度	三十一年度
一等地 甲 福賀、三國、小濱、井	四〇〇	四〇〇	四〇〇
一等地 乙 武生、以下商業税ノ土地	三〇〇	三〇〇	三〇〇
二等地	二〇〇	二〇〇	二〇〇
三等地	一〇〇	一〇〇	一〇〇

自明治三十四年度
至明治四十年度

土地等級	四十年度	三十九年度	三十八年度	三十七年度	三十六年度	三十五年度	三十四年度
一等地 甲 福賀、三國、小濱、井	六〇〇	五〇〇	五〇〇	五〇〇	五〇〇	五〇〇	六〇〇
一等地 乙 武生、勝山、大野、勝山	五〇〇	四〇〇	四〇〇	四〇〇	四〇〇	四〇〇	五〇〇
二等地	四〇〇	三〇〇	三〇〇	三〇〇	三〇〇	三〇〇	四〇〇
三等地	三〇〇	二五〇	二五〇	二五〇	二五〇	二五〇	三〇〇

(明治三十六年度ニ於テハ一等地ノ甲乙ノ地名ヲ削リ課税額ヲ單ニ四圓四拾錢ト定メタリ又明治三十七年度ニ於テハ右一等地二等地ノ甲乙ノ區別ニ復シ其地名中ニ大野、勝山ノ二箇所ヲ増加シタリ)

待合茶屋、遊船宿、芝居茶屋、遊藝師匠、遊藝稼人、相撲及行司、俳優、幫間、傭人受宿

自明治三十一年度
至明治四十年度

種別	課額	四十年度	三十九年度	三十八年度	三十七年度	三十六年度	三十五年度	三十四年度	三十三年度	三十二年度	三十一年度
遊船宿	同	二〇〇	一〇〇	一〇〇	一〇〇	一〇〇	一〇〇	一〇〇	一〇〇	一〇〇	三〇〇
席貸業	同	三〇〇	二〇〇	二〇〇	二〇〇	二〇〇	二〇〇	二〇〇	二〇〇	二〇〇	三〇〇

芝居茶屋	同	同	同	同	同	同	同	同	同	同
遊藝師匠	乙月	甲月	乙月	甲月	乙月	甲月	乙月	甲月	乙月	甲月
遊藝稼人	乙月	甲月	乙月	甲月	乙月	甲月	乙月	甲月	乙月	甲月
相撲行司トモ	月	月	月	月	月	月	月	月	月	月
佛優	同	同	同	同	同	同	同	同	同	同
幫間	同	同	同	同	同	同	同	同	同	同

席貸業ノ欄明治三十八年度以前バ待合茶屋稅ヲ主トシテ席貸業ヲ含メリ

藝妓
自明治三十一年度
至明治三十二年度

藝妓
自明治三十三年度
至明治三十七年度

藝 (月稅) 妓	目	安			三十二年度			目	安			三十一年度			
	甲	福井、小濱、敦賀、武生、三國、大野、鯖江、以上接續地トモ	十三年以上	三〇・四〇 川錢	甲	福井、小濱、敦賀、武生、三國、大野、鯖江、以上接續地トモ	十三年以上	三〇・四〇 川錢	甲	福井、小濱、敦賀、武生、三國、大野、鯖江、以上接續地トモ	十三年以上	三〇・四〇 川錢			
	乙	以上列記外ノ町村	十三年未滿	一七〇	乙	勝山、丸岡、菅原温泉場、粟田部、富嶺、金津、東鯖江	十三年未滿	一七〇	乙	勝山、丸岡、菅原温泉場、粟田部、富嶺、金津、東鯖江	十三年未滿	一七〇			
	丙	以上列記外ノ町村	十三年未滿	一九五	丙	以上列記外ノ町村	十三年未滿	一九五	丙	以上列記外ノ町村	十三年未滿	一九五			
	丁	以上列記外ノ町村	十三年未滿	二九〇	丁	以上列記外ノ町村	十三年未滿	二九〇	丁	以上列記外ノ町村	十三年未滿	二九〇			
目	安			三十五年度			安			三十四年度			三十三年度		
甲	福井、接續地トモ	十三年以上	四〇・五〇 川錢	甲	福井、接續地トモ	十三年以上	四〇・五〇 川錢	甲	福井、接續地トモ	十三年以上	四〇・五〇 川錢	甲	福井、接續地トモ	十三年以上	四〇・五〇 川錢
乙	以上列記外ノ町村	十三年未滿	二五〇	乙	以上列記外ノ町村	十三年未滿	二五〇	乙	以上列記外ノ町村	十三年未滿	二五〇	乙	以上列記外ノ町村	十三年未滿	二五〇
丙	以上列記外ノ町村	十三年未滿	二五〇	丙	以上列記外ノ町村	十三年未滿	二五〇	丙	以上列記外ノ町村	十三年未滿	二五〇	丙	以上列記外ノ町村	十三年未滿	二五〇
丁	以上列記外ノ町村	十三年未滿	二五〇	丁	以上列記外ノ町村	十三年未滿	二五〇	丁	以上列記外ノ町村	十三年未滿	二五〇	丁	以上列記外ノ町村	十三年未滿	二五〇

藝 (月稅) 妓	目	乙 敦賀、武生、小濱、三國、大野、勝山、鱒江以上接續地トモ	丙 以上列記外ノ町村	安	三十七年度	目	乙 以上列記外ノ町村	安	三十六年度	目	乙 小濱、敦賀、武生、三國、大野、勝山、以上接續地トモ	丙 以上列記外ノ町村	安	三十五年度	目	乙 敦賀、武生、小濱、三國、大野、勝山、鱒江以上接續地トモ	丙 以上列記外ノ町村	安	三十四年度	目	乙 敦賀、武生、小濱、三國、大野、勝山、鱒江以上接續地トモ	丙 以上列記外ノ町村	安	三十三年度
	丙	十三年以上	十三年以上	十三年以上	四・一〇〇	十三年以上	十三年以上	十三年以上	四・一〇〇	十三年以上	十三年以上	十三年以上	四・一〇〇	十三年以上	十三年以上	十三年以上	十三年以上	四・一〇〇	十三年以上	十三年以上	十三年以上	四・一〇〇	十三年以上	
	乙	十三年未滿	十三年未滿	十三年未滿	二・二五〇	十三年未滿	十三年未滿	十三年未滿	二・二五〇	十三年未滿	十三年未滿	十三年未滿	二・二五〇	十三年未滿	十三年未滿	十三年未滿	十三年未滿	二・二五〇	十三年未滿	十三年未滿	十三年未滿	二・二五〇	十三年未滿	
	甲	十四年以上	十四年以上	十四年以上	四・五〇〇	十三年以上	十三年以上	十三年以上	四・五〇〇	十三年以上	十三年以上	十三年以上	四・五〇〇	十三年以上	十三年以上	十三年以上	十三年以上	四・五〇〇	十三年以上	十三年以上	十三年以上	四・五〇〇	十三年以上	
	丁	十四年未滿	十四年未滿	十四年未滿	二・四〇〇	十三年未滿	十三年未滿	十三年未滿	二・四〇〇	十三年未滿	十三年未滿	十三年未滿	二・四〇〇	十三年未滿	十三年未滿	十三年未滿	十三年未滿	二・四〇〇	十三年未滿	十三年未滿	十三年未滿	二・四〇〇	十三年未滿	

自明治三十八年度至明治四十年度

藝 (月稅) 妓	目	甲 福井、敦賀、以上接續地トモ	乙 武生、小濱、三國、大野、勝山、鱒江以上接續地トモ	丙 金津、丸岡、菅原温、泉場、栗田部、高濱以上接續地トモ	丁 以上列記外ノ町村	安	三十九年度	目	甲 福井、接續地トモ	乙 敦賀、小濱、三國、大野、勝山、鱒江以上接續地トモ	丙 武生、金津、丸岡、菅原温、泉場、栗田部、高濱以上接續地トモ	丁 以上列記外ノ町村	安	三十八年度	目	甲 福井、接續地トモ	乙 敦賀、武生、小濱、三國、大野、勝山、鱒江以上接續地トモ	丙 金津、丸岡、菅原温、泉場、栗田部、高濱以上接續地トモ	丁 以上列記外ノ町村	安	三十七年度	
	丙	十四年以上	十四年以上	十四年以上	三・六〇〇	十四年以上	十四年以上	十四年以上	三・六〇〇	十四年以上	十四年以上	十四年以上	三・六〇〇	十四年以上	十四年以上	十四年以上	十四年以上	十四年以上	十四年以上	十四年以上	三・六〇〇	十四年以上
	乙	十四年未滿	十四年未滿	十四年未滿	一・九〇〇	十四年未滿	十四年未滿	十四年未滿	一・九〇〇	十四年未滿	十四年未滿	十四年未滿	一・九〇〇	十四年未滿	十四年未滿	十四年未滿	十四年未滿	十四年未滿	十四年未滿	十四年未滿	一・九〇〇	十四年未滿
	甲	十四年未滿	十四年未滿	十四年未滿	二・五〇〇	十四年未滿	十四年未滿	十四年未滿	二・五〇〇	十四年未滿	十四年未滿	十四年未滿	二・五〇〇	十四年未滿	十四年未滿	十四年未滿	十四年未滿	十四年未滿	十四年未滿	十四年未滿	二・五〇〇	十四年未滿
	丁	十四年未滿	十四年未滿	十四年未滿	一・三〇〇	十四年未滿	十四年未滿	十四年未滿	一・三〇〇	十四年未滿	十四年未滿	十四年未滿	一・三〇〇	十四年未滿	十四年未滿	十四年未滿	十四年未滿	十四年未滿	十四年未滿	十四年未滿	一・三〇〇	十四年未滿

自明治三十一年度至明治四十一年度

興業

四十年	自三十九年度	自三十二年	三十一年度
(臨時稅目額) 木戶錢(會費其他ノ名義ヲ用キルモノ共) 中錢座代下	(臨時稅目額) 木戶錢(會費其他ノ名義ヲ用キルモノトモ) 中錢座	(日稅) 三十三年以降臨時 木戶錢中錢座代下足錢ヲ得ルモノハ一日ニ持各大人十	(日稅) 木戶錢又ハ下足錢ヲ得ルモノ一日木戶錢下足錢トモ大

興行	足錢ヲ得ルモノハ一日ニ付各大人十八人分尤モ座代ニシテ切間若ハ敷物ノ枚數ヲ以テスルモノハ切間ハ六間分敷物ハ六枚分但演劇場ニ於テスルモノハ本税ノ二倍半トス○同種ノ興行ニシテ一日三回以上入替ノモノハ本税ノ二倍ヲ課ス	我下足錢ヲ得ルモノハ一日ニ付各大人十五人分尤モ座代ニシテ切間若ハ敷物ノ枚數ヲ以テスルモノハ切間ハ五間分敷物ハ五枚分但演劇場ニ於テスルモノハ本税ノ二倍トス三十九年度ハ一倍半○同種ノ興行ニシテ一日二回以上入替ノモノハ本税ノ二倍ヲ課ス	人分尤モ座代ニシテ切間若ハ敷物ノ枚數ヲ以テスルモノハ切間ハ三間分敷物ハ三枚分但演劇場ニ於テスルモノハ本税ノ二倍トス○同種ノ興行ニシテ一日二回以上入替ノモノハ本税ノ二倍ヲ課ス	人十人分○木戸錢座代アルモノ一日座代三間分及木戸錢下足錢共大人十人分○木戸錢中錢アルモノハ一日中錢大人十人分及木戸錢下足錢トモ大人十人分但同種ノ興行ニシテ一日二回以上ノモノハ本税ノ二倍ヲ課ス
----	--	--	--	---

(遊覽所)

遊覽所

自明治三十一年度
至明治四十一年度

目	安	四十年年度	三十九年度	三十八年度	三十七年度	三十六年度	三十五年度	三十四年度	三十三年度	三十二年度	三十一年度
目	安	四十年年度	三十九年度	三十八年度	三十七年度	三十六年度	三十五年度	三十四年度	三十三年度	三十二年度	三十一年度
一日見料下足錢共	大人十五人分	大人十五人分	大人十五人分	大人十五人分	大人十五人分	大人十五人分	大人十五人分	大人十五人分	大人十人分	大人十人分	大人十人分

(明治三十三年度以降ノ臨時税ノ三字ヲ付シタリ)

遊技場

自明治三十一年度
至明治四十一年度

目	安	四十年年度	三十九年度	三十八年度	三十七年度	三十六年度	三十五年度	三十四年度	三十三年度	三十二年度	三十一年度
目	安	四十年年度	三十九年度	三十八年度	三十七年度	三十六年度	三十五年度	三十四年度	三十三年度	三十二年度	三十一年度
一年額	四〇〇〇	四〇〇〇	四〇〇〇	四〇〇〇	四〇〇〇	四〇〇〇	四〇〇〇	四〇〇〇	三〇〇〇	三〇〇〇	三〇〇〇
目税	一〇	一〇	一〇	一〇	一〇	一〇	一〇	一〇	七	七	七

遊技場

場所ヲ定メタルモノノ場所ヲ定メサルモノ

目	安	四十年年度	三十九年度	三十八年度	三十七年度	三十六年度	三十五年度	三十四年度	三十三年度	三十二年度	三十一年度
一年額	四〇〇〇	四〇〇〇	四〇〇〇	四〇〇〇	四〇〇〇	四〇〇〇	四〇〇〇	四〇〇〇	三〇〇〇	三〇〇〇	三〇〇〇
目税	一〇	一〇	一〇	一〇	一〇	一〇	一〇	一〇	七	七	七

(明治三十三年度以降日稅ヲ臨時稅日額ト改ム)

人 寄 席

自明治三十一年度
至明治四十一年度

人 寄 席 (月稅)	福 井 市		町 村	
	四十年 三十九年 三十八年 三十七年 三十六年 三十五年 三十四年 三十三年 三十二年 三十一年	四錢 三錢 二錢 一錢 一錢 一錢 一錢 一錢 一錢 一錢	四錢 三錢 二錢 一錢 一錢 一錢 一錢 一錢 一錢 一錢	二錢 一錢 一錢 一錢 一錢 一錢 一錢 一錢 一錢 一錢

船

自明治三十一年度
至明治四十一年度

目	安									
	四十年	三十九年	三十八年	三十七年	三十六年	三十五年	三十四年	三十三年	三十二年	三十一年
(船稅) 船未及船解 滿五小漁 ノ石廻船 海石船川	五〇錢	四〇錢	三〇錢	三〇錢	三〇錢	三〇錢	三〇錢	三〇錢	三〇錢	二〇錢
	二間マテ	二間マテ	二間マテ	二間マテ	二間マテ	二間マテ	二間マテ	二間マテ	二間マテ	二間マテ
船未及船解 滿五小漁 ノ石廻船 海石船川	七〇錢	六〇錢	五〇錢	五〇錢	五〇錢	五〇錢	五〇錢	五〇錢	五〇錢	四〇錢
	二間マテ	二間マテ	二間マテ	二間マテ	二間マテ	二間マテ	二間マテ	二間マテ	二間マテ	二間マテ
船未及船解 滿五小漁 ノ石廻船 海石船川	八〇錢	七〇錢	六〇錢	六〇錢	六〇錢	六〇錢	六〇錢	六〇錢	六〇錢	五〇錢
	三間マテ	三間マテ	三間マテ	三間マテ	三間マテ	三間マテ	三間マテ	三間マテ	三間マテ	三間マテ
船未及船解 滿五小漁 ノ石廻船 海石船川	三〇錢	三〇錢	三〇錢	三〇錢	三〇錢	三〇錢	三〇錢	三〇錢	三〇錢	二〇錢
	加額	加額	加額	加額	加額	加額	加額	加額	加額	加額

(明治三十四年度以降船漁ニ使用スルモノハ本稅ノ十倍ヲ課ス)

自明治三十一年度
至明治三十二年度

目	安	三十二年	三十一年
車	一輛ニ付	三	二

車 (年稅)	馬				積 荷				人力車			
	二匹立	一匹立	二匹立	一匹立	二匹立	一匹立	二匹立	一匹立	二匹立	一匹立	二匹立	一匹立
營業用	四・五〇	三・〇〇	二・〇〇	一・〇〇	四・〇〇	三・〇〇	二・〇〇	一・〇〇	二・五〇	二・〇〇	一・五〇	一・〇〇
自用	四・五〇	三・〇〇	二・〇〇	一・〇〇	四・〇〇	三・〇〇	二・〇〇	一・〇〇	二・五〇	二・〇〇	一・五〇	一・〇〇

荷積	一人乘	自用	三〇〇
荷積	大八	營業	一四〇
荷積	大七	營業	一七〇
荷積	大六	以下中	一〇〇
荷積	大六	以下中	二五〇
荷積	牛車		二五〇

(明治三十一年度以降ハ「荷積大七車、荷積大六以下中車トアルヲ荷積車大七以上ト改ム」)

自明治三十三年度
至明治四十一年度

目	安一輛ニ付		四十一年度		三十九年度		三十八年度		三十七年度		三十六年度		三十五年度		三十四年度		三十三年度	
	馬車	二匹立	馬車	二匹立	馬車	二匹立	馬車	二匹立	馬車	二匹立	馬車	二匹立	馬車	二匹立	馬車	二匹立	馬車	二匹立
馬車	一匹立	一五〇〇	一〇〇〇	一八〇〇	一〇〇〇	一八〇〇	一〇〇〇	一八〇〇	一〇〇〇	一八〇〇	一〇〇〇	一八〇〇	一〇〇〇	一八〇〇	一〇〇〇	一八〇〇	一〇〇〇	一八〇〇
荷積馬車	五〇〇	五〇〇	五〇〇	五〇〇	五〇〇	五〇〇	五〇〇	五〇〇	五〇〇	五〇〇	五〇〇	五〇〇	五〇〇	五〇〇	五〇〇	五〇〇	五〇〇	五〇〇
荷積牛車	五〇〇	五〇〇	五〇〇	五〇〇	五〇〇	五〇〇	五〇〇	五〇〇	五〇〇	五〇〇	五〇〇	五〇〇	五〇〇	五〇〇	五〇〇	五〇〇	五〇〇	五〇〇
人力車	一人乘	自用	三〇〇	三〇〇	三〇〇	三〇〇	三〇〇	三〇〇	三〇〇	三〇〇	三〇〇	三〇〇	三〇〇	三〇〇	三〇〇	三〇〇	三〇〇	三〇〇
	一人乘	營業	三〇〇	三〇〇	三〇〇	三〇〇	三〇〇	三〇〇	三〇〇	三〇〇	三〇〇	三〇〇	三〇〇	三〇〇	三〇〇	三〇〇	三〇〇	三〇〇
荷積車	大七以上	自用	一七〇	一七〇	一七〇	一七〇	一七〇	一七〇	一七〇	一七〇	一七〇	一七〇	一七〇	一七〇	一七〇	一七〇	一七〇	一七〇
	大六以下	營業	一七〇	一七〇	一七〇	一七〇	一七〇	一七〇	一七〇	一七〇	一七〇	一七〇	一七〇	一七〇	一七〇	一七〇	一七〇	一七〇
轉車			四〇〇	三〇〇	四〇〇	三〇〇	四〇〇	三〇〇	四〇〇	三〇〇	四〇〇	三〇〇	四〇〇	三〇〇	四〇〇	三〇〇	四〇〇	三〇〇

(明治三十三年度人力車ヲ二人乗一人乗ト區別セス單ニ自用、營業ノ區分ヲ以テ課税ノ目安トセリ)

自明治三十一年度
至明治四十一年度

目	安	四十一年度	三十九年度	三十八年度	三十七年度	三十六年度	三十五年度	三十四年度	三十三年度	三十二年度	三十一年度
水	鵝	一基	四〇〇	三〇〇	四〇〇	三〇〇	四〇〇	三〇〇	四〇〇	三〇〇	四〇〇

築	九頭龍川	五〇〇〇	五〇〇〇	五〇〇〇	三〇〇〇	三〇〇〇
(一箇所季稅)	真名川、日野川、足羽川	三〇〇〇	三〇〇〇	三〇〇〇	二五〇〇	二五〇〇
網戸	九頭龍川	三五〇〇	三五〇〇	三五〇〇	二五〇〇	二五〇〇
(一箇所季稅)	真名川、日野川、足羽川	二五〇〇	二五〇〇	二五〇〇	二〇〇〇	二〇〇〇

(明治三十二年以前ハ海湖漁、河川漁ハ單ニ一人ノ年稅トシ築、網戸ハ一箇所ノ年稅トセシカ明治三十三年以降ハ各々
 本表ノ如ク改ム又明治三十四年度ニ於テハ漁業稅中海湖漁ノ次ニ左ノ通追加セリ)

大敷網 (一名大網) 一箇所年稅 一〇
 大敷網 (一名地獄網) 一箇所年稅 五
 魩魚溜 一箇所年稅 三
 柴 廻網 (一名地獄網) 一箇所年稅 五
 漬 一箇所年稅 一

自明治三十五年
 至明治三十八年度

目	安	三十八年度	三十七年度	三十六年度	目	安	三十五年度
海湖漁	(一人年稅)	五〇	五〇	七〇	海湖漁	(一人年稅)	七〇
大河川漁	(一人年稅)	四〇	四〇	六〇	河川漁	(一人年稅)	六〇
大敷網	(一統年稅)	六〇〇	六〇〇	六〇〇	大敷網場	(一箇所年稅)	六〇〇
鱒敷網	(一統年稅)	三〇〇	三〇〇	三〇〇	河川漁	(一人年稅)	六〇
鱒守網	(一統年稅)	三〇〇	三〇〇	三〇〇	大敷網場	(一箇所年稅)	六〇〇
帆敷網	(一統年稅)	三〇〇	三〇〇	三〇〇	建廻網場	(一箇所年稅)	二〇〇
ア曳網	(一統年稅)	五〇	五〇	二〇〇			
締網	(一統年稅)	二〇〇	二〇〇	二〇〇			
地獄網(各種落網ヲ含ム)	(一統年稅)	二〇〇	二〇〇	二〇〇			
鯧猪口網	(一統年稅)	二〇〇	二〇〇	二〇〇			
蓋網	(一統年稅)	二〇〇	二〇〇	二〇〇			

築	〔九月一日ヨリ〕 〔十一月廿日マテ〕	一箇所季税	〔九頭龍川〕 〔眞名川〕	五〇〇〇	五〇〇〇	五〇〇〇	五〇〇〇
魚 塚	〔五月一日ヨリ〕 〔八月廿一日マテ〕	一箇所季税	〔九頭龍川〕 〔日野川〕	三〇〇〇	三〇〇〇	三〇〇〇	三〇〇〇
鱒 網 戸	〔二月一日ヨリ〕 〔六月三十日マテ〕	一箇所季税	〔九頭龍川〕 〔日野川〕	二五〇〇	二五〇〇	二五〇〇	二五〇〇
鱒 網 戸	〔十月十五日ヨリ〕 〔二月廿一日マテ〕	一箇所季税	〔九頭龍川〕 〔日野川〕	一五〇〇	一五〇〇	一五〇〇	一五〇〇
威 繩	〔九月一日ヨリ〕 〔十一月廿日マテ〕	一箇所季税	〔九頭龍川〕 〔日野川〕	一〇〇〇	一〇〇〇	一〇〇〇	一〇〇〇

(明治三十七年度ニ於テ鱒網戸ノ下四月一日ヨリトアルヲ二月一日ヨリト改メ鱒網戸ノ下十月十五日ヨリトアルヲ十月十五日ヨリト改ム)

自明治三十九年度
至明治四十年年度

目	安	四十年度	三十九年度	目	安	四十年度	三十九年度
海 湖 漁	(一人年税)	五〇	五〇	大 敷 網	(一箇所年税)	六〇〇	六〇〇
河 川 漁	(一人年税)	五〇	四〇	但シ鱒大敷網ヲ除ク			
定 置 漁 業				鱒 鱒 守 網	(一箇所年税)	六〇〇	三〇〇
臺 網 類	(一箇所年税)	二〇〇	二〇〇	二 艘 張 網	(一箇所年税)	一〇〇	一〇〇
但シ大敷網(鱒大敷網トモ)鱒鱒角網 鱒守網 待網 二艘張網 鱒網戸ヲ除ク				鱒 網 戸	(一箇所年税)	一〇〇	一〇〇
落 網 類	(一箇所年税)	二〇〇	二〇〇	築	(九月一日ヨリ) (一箇所季税) 〔九頭龍川〕 (十一月廿日マテ) (一箇所季税) 〔其他河川〕	五〇〇〇	五〇〇〇
樹 網 類	(一箇所年税)	二〇〇	二〇〇	魚 塚	(五月一日ヨリ) (一箇所季税) (八月廿一日マテ) (一箇所季税)	三〇〇〇	三〇〇〇
建 網 類	(一箇所年税)	二〇〇	二〇〇	待 網	(五月一日ヨリ) (一箇所季税) (八月廿一日マテ) (一箇所季税)	五〇〇	五〇〇
出 網 類	(一箇所年税)	一〇〇	二〇〇	鱒 張 網 網 戸	(二月一日ヨリ) (一箇所) 〔九頭龍川〕 (六月廿日マテ) (一箇所) 〔其他河川〕	二五〇〇	二五〇〇
張 網 類	(一箇所年税)	二〇〇	二〇〇	鱒 張 網 網 戸	(十月十五日ヨリ) (一箇所季税) (一月廿一日マテ) (一箇所季税)	一五〇〇	一五〇〇
鱒 網 類	(一箇所年税)	三〇〇	三〇〇				
但シ築魚籠 鱒網 天ノ網 鱒ヲ除ク							
鱒 大 敷 網	(一箇所年税)	四〇〇〇	四〇〇〇				

目	安	四十年年度	三十九年度	目	安	四十年年度	三十九年度
天ノ網(八月一日ヨリ) (一箇所季稅)	円	一五〇〇	一五〇〇	地曳網(河川湖ニ使 用スルモノ)	円	五〇	五〇
區劃漁業				藻手繰網類		五〇	五〇
第一種(八月一日ヨリ) (一箇所年稅)	円	二〇〇	一〇〇	藻打瀬網類		三〇〇	三〇〇
第二種(百坪迄年稅)				但シ餌取網ヲ除ク			
第三種(百坪以上十坪毎二十錢ヲ十坪以下ト雖モ十坪ノ割ヲ以テ賦課ス)				藻曳網類		一〇〇	一〇〇
特別漁業				但シゴテ網ヲ除ク			
第一種	(一箇所年稅)	一〇〇〇〇	一〇〇〇〇	沖手繰網類(罾曳ヲ 含ム)		五〇	五〇
第二種	(一箇所年稅)	五〇〇	五〇	餌取網		五〇	五〇
第三種	(一統年稅)	一〇〇	一〇〇	ゴテ網		五〇	五〇
但シ川湖ニ使用スル地曳網ヲ除ク				潜水器		一五〇〇	一五〇〇
第四種	(一統年稅)	一〇〇	一〇〇	穀釣繩		一〇〇	一〇〇
第五種	(一統年稅)	二〇〇	二〇〇	地曳網(特別漁業第三種 ニ屬セサルモノ)		一〇〇	一〇〇
第六種	(一統年稅)	五〇〇	三〇〇	但シ罾數網及エト網ヲ除ク		五〇	五〇
第七種	(一統年稅)	三〇〇	三〇〇	紗網(イサヲ待網イサヲ四ツ 手網イサヲ龜網ヲ云フ)		五〇	五〇
但シ罾數網及エト網ヲ除ク				柴		五〇	五〇
第八種	(一箇所年稅)	一〇〇	一〇〇	五坪以上一坪毎二十錢ヲ増ス			
第九種	(一箇所年稅)	三〇〇	三〇〇	威繩(一名サ)		二〇〇	二〇〇
第十種	(一統年稅)	二〇〇	二〇〇	茶		一〇〇	一〇〇
第十一種	(一統年稅)	一〇〇	一〇〇	鵜飼漁		五〇	五〇

採藻、工業用蒸氣機關、仲仕

自明治三十一年度
至明治四十年年度

器具稅

目	安	四十年度	三十九年度	三十八年度	三十七年度	三十六年度	三十五年度	三十四年度	三十三年度	三十二年度	三十一年度
採藻 (一人年税)		二五	二〇	二〇	二〇	三〇	三〇	三〇	二〇	一〇	一〇
工業用蒸氣機關 (公稱一馬力ニ付年税)		一〇〇	一〇〇	一〇〇	一〇〇	一〇〇	一〇〇	一〇〇	一〇〇	一〇〇	一〇〇
仲仕 (一人年税)		一〇〇	一〇〇	一〇〇	一〇〇	一〇〇	一〇〇	一〇〇	一〇〇	一〇〇	一〇〇

(明治三十三年度ニ於テハ採藻ヲ一人普通年額トシ又明治三十六年度ヨリ採藻ノ下ニ(肥料用其他)ノ割註ヲ加ヘタリ)

日本形船、西洋形船
自明治三十一年度
至明治四十一年度

目	安	四十年度	三十九年度	三十八年度	三十七年度	三十六年度	三十五年度	三十四年度	三十三年度	三十二年度	三十一年度
日本形船 (積石五七石以上ノ海船) (一石年税)		二四〇	二〇〇	二〇〇	二〇〇	二〇〇	二〇〇	二〇〇	一五〇	一五〇	一五〇
西洋形船 (蒸氣船) (一噸年税)		一八〇	一五〇	一五〇	一五〇	二〇〇	一五〇	一五〇	一〇〇	一〇〇	一〇〇
風帆船 (一噸年税)		一〇〇	一〇〇	一〇〇	一〇〇	一五〇	一〇〇	一〇〇	七〇	七〇	一〇〇

(明治三十一年度ニ於テハ課率ヲ日本形船ハ十石ニ付貳拾錢、西洋形船ハ蒸氣船十噸ニ付壹圓五拾錢、風帆船十噸ニ付壹圓ト定メタルモ累年對照上一石又ハ一噸ノ割合ヲ掲出セリ)

法人建物

自明治三十三年度
至明治四十一年度

目	安	四十年度	三十九年度	三十八年度	三十七年度	三十六年度	三十五年度	三十四年度	三十三年度
營業所 (一坪年税)		七〇	七〇	七〇	七〇	七〇	七〇	七〇	七〇
倉庫 (一坪年税)		二五	二五	二五	二五	二五	二五	二五	二〇
工場 (一坪年税)		一五	一五	一五	一五	一五	一五	一五	一〇
納屋 (一坪年税)		一〇	一〇	一〇	一〇	一〇	一〇	一〇	一〇
雜建物 (一坪年税)		五	五	五	五	五	五	五	五

營業所 (一坪年税)
倉庫 (一坪年税)
工場 (一坪年税)
納屋 (一坪年税)
雜建物 (一坪年税)
門前小家ノ類ヲ除ク

(本税ハ明治三十三年度以降ノ新設ニ係ル)

鑛山

自明治三十三年度
至明治四十年度

目

安

四十年度 三十九年度 三十八年度 三十七年度 三十六年度 三十五年度 三十四年度 三十三年度

製産物價格 (年 税)

鑛區 鐵鑛ヲ除ク (一千坪年税)

鑛業税附加税 (本税壹圓ニ付)

四十年度	三十九年度	三十八年度	三十七年度	三十六年度	三十五年度	三十四年度	三十三年度
1.00	1.00	1.00	1.00	1.00	1.00	1.00	1.00
1.00	1.00	1.00	1.00	1.00	1.00	1.00	1.00
1.00	1.00	1.00	1.00	1.00	1.00	1.00	1.00
1.00	1.00	1.00	1.00	1.00	1.00	1.00	1.00
1.00	1.00	1.00	1.00	1.00	1.00	1.00	1.00
1.00	1.00	1.00	1.00	1.00	1.00	1.00	1.00
1.00	1.00	1.00	1.00	1.00	1.00	1.00	1.00

本税ハ明治三十三年度以降ノ新設ニ係リ明治三十九年度ニ於テ附加スルコト、改ム

狩

獵 (狩獵法ニヨリ狩
獵ヲナスモノ)

自明治三十四年度
至明治四十年度

目

安

四十年度 三十九年度 三十八年度 三十七年度 三十六年度 三十五年度 三十四年度

甲種季税

乙種季税

三
二
一
三
二
一
等
等
等
等
等
等

四十年度	三十九年度	三十八年度	三十七年度	三十六年度	三十五年度	三十四年度
1.00	1.00	1.00	1.00	1.00	1.00	1.00
1.00	1.00	1.00	1.00	1.00	1.00	1.00
1.00	1.00	1.00	1.00	1.00	1.00	1.00
1.00	1.00	1.00	1.00	1.00	1.00	1.00
1.00	1.00	1.00	1.00	1.00	1.00	1.00
1.00	1.00	1.00	1.00	1.00	1.00	1.00
1.00	1.00	1.00	1.00	1.00	1.00	1.00
1.00	1.00	1.00	1.00	1.00	1.00	1.00

(各種一等以下ハ總テ狩獵法第十一條ノ區分ニ依ル但シ明治三十四年度ニ於テハ尙ホ同法第十條ノ區分ニモ依リタリ○本
税ハ明治三十四年度以降ノ新設ニ係ル)

坂網獵 毛網獵

自明治三十九年度
至明治四十年度

坂	網	四十年	二六〇	三十九年	二六〇	三十八年	二〇〇
毛	網	四十年	二六〇	三十九年	二六〇	三十八年	二〇〇

(本税ハ明治三十九年度ノ新設ニ係ル)

代書人

自明治三十八年度
至明治四十年度

目	安	四十年	三十九年	三十八年
代書人	一人	年税	三〇〇	二〇〇

(本税ハ明治三十八年度以降ノ新設ニ係ル以下後亦同シ)

筏

自明治三十八年度
至明治四十年度

薪	材	四十年	三十九年	三十八年
長サ八間以上	長サ五間以上	長サ三間以上	長サ八間以上	長サ五間以上
八間未満	五間未満	三間未満	八間未満	五間未満
三五	三〇	二五	二〇	一五
一五	一〇	八	六	五

第三二八 縣稅滯納處分 明治三十九年度

科	目	督促令狀ヲ發シタルモノ	財產ノ差押ヲ爲シタルモノ	處分決行徵收セシモノ	税金缺損ノモノ	翌年度ニ繰越ノモノ	
人	員	金額	人員	金額	人員	金額	
地租	割	一、二、三、四、五、六、七、八、九、一〇、一一、一二、一三、一四、一五、一六、一七、一八、一九、二〇、二一、二二、二三、二四、二五、二六、二七、二八、二九、三〇、三一、三二、三三、三四、三五、三六、三七、三八、三九、四〇、四一、四二、四三、四四、四五、四六、四七、四八、四九、五〇、五一、五二、五三、五四、五五、五六、五七、五八、五九、六〇、六一、六二、六三、六四、六五、六六、六七、六八、六九、七〇、七一、七二、七三、七四、七五、七六、七七、七八、七九、八〇、八一、八二、八三、八四、八五、八六、八七、八八、八九、九〇、九一、九二、九三、九四、九五、九六、九七、九八、九九、一〇〇	一、二、三、四、五、六、七、八、九、一〇、一一、一二、一三、一四、一五、一六、一七、一八、一九、二〇、二一、二二、二三、二四、二五、二六、二七、二八、二九、三〇、三一、三二、三三、三四、三五、三六、三七、三八、三九、四〇、四一、四二、四三、四四、四五、四六、四七、四八、四九、五〇、五一、五二、五三、五四、五五、五六、五七、五八、五九、六〇、六一、六二、六三、六四、六五、六六、六七、六八、六九、七〇、七一、七二、七三、七四、七五、七六、七七、七八、七九、八〇、八一、八二、八三、八四、八五、八六、八七、八八、八九、九〇、九一、九二、九三、九四、九五、九六、九七、九八、九九、一〇〇	一、二、三、四、五、六、七、八、九、一〇、一一、一二、一三、一四、一五、一六、一七、一八、一九、二〇、二一、二二、二三、二四、二五、二六、二七、二八、二九、三〇、三一、三二、三三、三四、三五、三六、三七、三八、三九、四〇、四一、四二、四三、四四、四五、四六、四七、四八、四九、五〇、五一、五二、五三、五四、五五、五六、五七、五八、五九、六〇、六一、六二、六三、六四、六五、六六、六七、六八、六九、七〇、七一、七二、七三、七四、七五、七六、七七、七八、七九、八〇、八一、八二、八三、八四、八五、八六、八七、八八、八九、九〇、九一、九二、九三、九四、九五、九六、九七、九八、九九、一〇〇	一、二、三、四、五、六、七、八、九、一〇、一一、一二、一三、一四、一五、一六、一七、一八、一九、二〇、二一、二二、二三、二四、二五、二六、二七、二八、二九、三〇、三一、三二、三三、三四、三五、三六、三七、三八、三九、四〇、四一、四二、四三、四四、四五、四六、四七、四八、四九、五〇、五一、五二、五三、五四、五五、五六、五七、五八、五九、六〇、六一、六二、六三、六四、六五、六六、六七、六八、六九、七〇、七一、七二、七三、七四、七五、七六、七七、七八、七九、八〇、八一、八二、八三、八四、八五、八六、八七、八八、八九、九〇、九一、九二、九三、九四、九五、九六、九七、九八、九九、一〇〇	一、二、三、四、五、六、七、八、九、一〇、一一、一二、一三、一四、一五、一六、一七、一八、一九、二〇、二一、二二、二三、二四、二五、二六、二七、二八、二九、三〇、三一、三二、三三、三四、三五、三六、三七、三八、三九、四〇、四一、四二、四三、四四、四五、四六、四七、四八、四九、五〇、五一、五二、五三、五四、五五、五六、五七、五八、五九、六〇、六一、六二、六三、六四、六五、六六、六七、六八、六九、七〇、七一、七二、七三、七四、七五、七六、七七、七八、七九、八〇、八一、八二、八三、八四、八五、八六、八七、八八、八九、九〇、九一、九二、九三、九四、九五、九六、九七、九八、九九、一〇〇	一、二、三、四、五、六、七、八、九、一〇、一一、一二、一三、一四、一五、一六、一七、一八、一九、二〇、二一、二二、二三、二四、二五、二六、二七、二八、二九、三〇、三一、三二、三三、三四、三五、三六、三七、三八、三九、四〇、四一、四二、四三、四四、四五、四六、四七、四八、四九、五〇、五一、五二、五三、五四、五五、五六、五七、五八、五九、六〇、六一、六二、六三、六四、六五、六六、六七、六八、六九、七〇、七一、七二、七三、七四、七五、七六、七七、七八、七九、八〇、八一、八二、八三、八四、八五、八六、八七、八八、八九、九〇、九一、九二、九三、九四、九五、九六、九七、九八、九九、一〇〇

科目	種別	督促合状ヲ發シタルモノノ		財産ノ差押ヲ爲シタルモノノ		處分決行徵收セシモノノ		税金欠損ノモノノ		翌年度ニ繰越ノモノノ	
		人員	金額	人員	金額	人員	金額	人員	金額	人員	金額
雑種税		×	三九七・八	×	四八八	×	九〇	×	一〇〇三		
營業稅附加稅		×	八、四四〇・三〇	×	四三三・一〇〇		八六・六五〇	×	一〇八		
營業稅附加稅		×	五二九	×	三			×	六四		
營業稅附加稅		×	七八・五九〇	×	六・九八〇			×	八六・七三三		
營業稅附加稅		×	二九二	×	三			×	七		
營業稅附加稅		×	三三	×	三			×	三三三・三〇〇		
戶數割		×	八二八一	×	七五八	×	二九六	×	五八・八一		
戶數割		×	三二二六	×	二五六	×	二八九	×	二二〇・三〇五		
總計		×	一八、三二六	×	一八〇六	×	四六二	×	八、四六三		
總計		×	六、六〇〇	×	五二八	×	三三〇	×	二、八五七		
三十八年度		×	二四、八四四	×	一九〇八	×	四四六	×	九、六二四		×
三十八年度		×	九、九六八	×	七六〇	×	一七五	×	二、六七一		×
三十七年度		×	二七、二九八	×	二五九三	×	一三三	×	一〇、四九九		×
三十七年度		×	一〇、四〇二	×	八三三	×	三三	×	二、五三三		×
三十六年度		×	三九、二四八	×	二、四六八・七五二	×	一五九・七九〇	×	六、〇四四・四七三		×
三十六年度		×	一六、八六一	×	一九九四	×	四六七	×	八、〇五八・八〇五		×
三十五年度		×	三二、六一五	×	四九七	×	七〇	×	一一、八九二		×
三十五年度		×	一四、五八七	×	九八	×	二二	×	三、二二七		×
三十四年度		×	二八、二四九	×	一八二九	×	二二	×	四、九六八・七四二		×
三十四年度		×	一三、七五四	×	二〇八一	×	四	×	五、九〇三・二一六		×
三十三年度		×	三九、一七	×	七〇五	×	七〇三	×	八、二八三		×
三十三年度		×	一五、六〇五	×	五〇五	×	五〇〇	×	三、二一〇		×

本表×印ハ他ノ縣稅ト共ニ滯納シタルモノナリ

第二九 縣 歲 出

科目 目 三十九年度 三十八年度 三十七年度 三十六年度 三十五年度 三十四年度 三十三年度 三十二年度 三十一年度 三十年度