

付 録

1 都道府県主要統計

	面積	世帯数	人 口			人口密度	事 業 所		農 業		
			総 数	男	女		事業所数	従業者数	農 家 数	うち専業	
	km ²	世帯	千人	千人	千人	人/km ²	人	人	戸	戸	
全 国	377,765.27	36,015,026	119,483	58,790	60,694	316.3	6,488,329	51,545,087	4,521,800	596,080	
北海道	83,519.25	1,843,386	5,660	2,771	2,888	67.8	284,286	2,397,516	114,800	47,380	
青森	9,001.97	428,557	1,531	737	794	170.1	79,338	563,973	100,650	14,640	
岩手	15,095.18	397,847	1,430	691	739	94.7	72,038	551,419	116,440	11,020	
宮城	7,291.52	599,968	2,144	1,056	1,087	294.0	108,027	871,816	111,420	7,840	
秋田	11,433.08	343,418	1,255	601	654	109.8	70,105	500,084	108,300	6,210	
山形	9,326.60	323,583	1,256	607	649	134.7	72,746	523,014	97,280	6,900	
福島	13,783.39	550,442	2,059	1,002	1,056	149.4	106,614	830,740	142,410	10,950	
茨城	6,093.65	692,855	2,664	1,327	1,337	437.2	125,403	984,063	169,360	23,670	
栃木	6,413.79	490,152	1,831	906	925	285.5	103,283	767,859	101,580	10,420	
群馬	6,355.61	516,390	1,889	930	960	297.2	107,706	793,975	99,000	15,630	
埼玉	3,799.32	1,584,655	5,695	2,878	2,817	1,499.0	230,165	1,768,526	118,480	10,080	
千葉	5,145.72	1,418,917	4,999	2,515	2,484	971.5	184,578	1,473,895	132,130	21,390	
東京	2,160.64	4,320,207	11,728	5,921	5,807	5,428.0	790,521	7,573,624	27,810	1,750	
神奈川	2,401.18	2,258,649	7,210	3,688	3,522	3,002.7	287,700	2,641,886	48,000	4,060	
新潟	12,111.27	658,213	2,467	1,201	1,266	203.7	150,589	1,101,249	159,940	9,340	
富山	4,252.18	291,388	1,112	537	576	261.5	69,596	523,592	69,430	2,200	
石川	4,197.30	322,071	1,138	551	587	271.1	78,795	539,166	59,330	2,760	
福井	4,191.22	212,744	806	390	415	192.3	56,842	391,175	52,350	1,770	
山梨	4,254.01	227,928	816	398	418	191.8	54,320	326,264	63,440	10,070	
長野	13,133.20	591,022	2,109	1,022	1,087	160.6	124,005	927,537	189,350	24,360	
岐阜	10,595.75	539,740	2,001	973	1,028	188.8	123,080	833,757	116,000	5,760	
静岡	7,324.59	969,904	3,515	1,728	1,787	479.9	205,867	1,590,718	129,330	12,200	
愛知	5,135.92	1,878,100	6,356	3,181	3,175	1,237.6	355,744	3,058,363	143,990	14,140	
三重	5,777.08	477,992	1,725	836	889	298.6	92,794	710,210	97,370	7,230	
滋賀	4,016.00	294,534	1,126	552	574	280.4	58,065	446,363	75,430	2,870	
京都	4,612.89	828,369	2,573	1,261	1,312	557.8	163,899	1,127,038	60,880	5,850	
大阪	1,866.85	2,774,652	8,594	4,262	4,333	4,603.5	524,884	4,397,297	50,610	4,500	
兵庫	8,376.06	1,592,224	5,230	2,550	2,679	2,801.5	267,619	2,081,544	159,290	12,820	
奈良	3,692.15	340,335	1,274	618	655	345.1	52,210	342,489	49,490	4,850	
和歌山	4,723.78	327,434	1,091	524	567	231.0	66,872	412,329	56,990	13,290	
鳥取	3,492.65	168,520	612	294	318	175.2	34,577	265,871	49,760	4,760	
島根	6,628.22	226,552	787	378	409	118.7	48,622	334,229	70,910	6,740	
岡山	7,089.33	561,355	1,895	916	979	267.3	99,081	793,383	131,390	13,610	
広島	8,464.57	877,120	2,792	1,362	1,431	329.8	149,632	1,236,235	128,220	17,520	
山口	6,103.60	498,627	1,600	764	835	262.1	85,298	672,440	86,130	15,910	
徳島	4,145.20	240,321	830	397	432	200.2	49,332	327,114	59,630	10,260	
香川	1,881.50	293,979	1,014	488	526	538.9	59,960	446,504	69,760	8,980	
愛媛	5,670.52	470,653	1,518	723	795	267.7	83,088	595,376	96,990	17,140	
高知	7,107.03	275,713	835	397	438	117.5	52,116	328,704	52,060	12,320	
福岡	4,955.11	1,432,382	4,670	2,256	2,415	942.5	244,736	1,970,107	125,020	16,890	
佐賀	2,433.06	233,117	874	415	460	359.2	45,593	333,684	60,440	6,840	
長崎	4,110.06	470,927	1,596	761	835	388.3	81,013	582,688	72,440	13,050	
熊本	7,214.79	525,564	1,818	864	954	252.0	91,267	674,521	118,960	31,580	
大宮	6,336.44	379,040	1,241	589	652	195.9	67,206	484,854	91,070	15,800	
宮崎	7,197.43	359,013	1,170	558	612	162.6	63,603	438,815	80,340	21,460	
鹿児島	9,163.44	607,452	1,804	848	956	196.9	100,596	643,729	163,420	45,990	
沖縄	2,250.87	299,015	1,146	564	582	509.1	64,918	365,352	44,380	11,250	
	58.10.1	55.10.1	58.10.1 (推計)				56.7.1		58.1.1		
	建設省 国土地理院		総 務 庁 統 計 局					農 林 水 産 省			

注) 全国の面積には、境界未定のため県計に含まれない面積(3,440.3km²)を含む。

	農 業					森林面積 ha	漁 業		
	農家人口 人	耕地面積 ha	水 稻		農業粗生産額 百万円		經營体数	漁獲量 (海面漁業) t	生産額 (海面漁業) 百万円
			作付面積 ha	取 穫 量 t					
全 国	20,808,270	5,411,000	2,273,000	10,308,000	10,987,707	24,728,221	212,137	10,231,114	2,312,861
北海道	504,470	1,168,000	147,100	522,000	938,295	5,392,459	26,033	1,849,182	397,295
青森	487,820	165,900	73,300	390,900	307,312	637,866	7,594	571,987	95,016
岩手	558,720	173,900	80,300	391,400	316,779	1,164,422	8,947	239,614	69,873
宮城	568,340	153,700	107,000	505,000	321,225	418,997	7,262	568,108	166,910
秋田	509,500	162,300	110,200	629,800	289,023	825,381	1,615	22,195	10,209
山形	493,180	143,900	89,700	522,100	322,554	645,002	743	13,096	8,224
福島	728,400	193,900	97,800	467,500	386,351	949,742	1,467	374,891	56,757
茨城	824,270	206,700	104,800	410,100	521,239	209,720	880	750,759	30,107
栃木	510,880	144,600	88,400	324,400	313,262	356,561	—	—	—
群馬	473,820	100,700	27,400	101,200	328,055	410,598	—	—	—
埼玉	602,480	107,900	49,600	176,200	279,139	128,391	—	—	—
千葉	643,300	153,000	73,400	311,100	452,368	168,780	6,702	456,291	49,154
東京	139,410	12,800	805	2,120	41,308	79,426	1,346	1,029,910	162,086
神奈川	247,430	28,300	5,340	19,200	112,661	94,088	2,115	90,007	48,392
新潟	768,150	207,000	147,600	739,000	389,663	785,143	3,654	135,029	26,972
富山	344,260	70,900	54,600	262,600	130,072	241,110	1,012	43,607	24,187
石川	275,890	55,000	36,900	172,300	102,878	280,954	3,640	135,666	46,155
福井	251,200	49,000	36,500	163,900	75,435	310,681	2,200	32,043	18,058
山梨	275,480	37,200	7,980	37,500	114,879	347,097	—	—	—
長野	812,340	146,700	51,000	271,300	333,494	1,022,918	—	—	—
岐阜	551,230	72,900	39,700	161,200	164,696	854,089	—	—	—
静岡	645,680	97,400	25,000	99,900	332,291	496,396	4,340	257,650	88,754
愛知	720,330	97,100	46,100	201,000	363,534	226,844	4,656	113,684	21,154
三重	453,930	78,800	47,400	205,800	162,313	380,510	10,174	231,848	65,300
滋賀	357,000	63,000	45,400	216,600	104,135	206,689	—	—	—
京都	267,620	38,200	23,600	102,200	84,569	345,778	1,406	60,776	7,256
大阪	244,390	20,600	10,300	41,500	63,286	58,031	758	114,961	7,620
兵庫	735,670	94,400	58,100	249,800	235,965	575,714	5,723	102,349	42,345
奈良	233,820	29,800	15,500	68,400	68,542	288,033	—	—	—
和歌山	242,080	43,200	11,900	51,100	110,580	362,949	4,442	71,999	36,144
鳥取	227,250	44,000	19,800	88,900	105,702	258,012	1,522	215,658	26,547
島根	315,430	53,300	32,600	133,700	94,899	512,218	4,384	311,214	46,604
岡山	557,680	89,900	49,500	227,700	196,899	489,274	2,626	11,994	7,050
広島	507,200	80,500	41,800	197,300	153,404	623,276	5,627	35,566	16,465
山口	329,260	67,100	38,400	177,400	119,290	432,192	9,136	214,994	85,742
徳島	260,940	40,900	17,500	77,400	149,646	311,968	3,220	44,026	17,788
香川	311,960	43,600	22,600	103,300	132,936	89,761	3,854	52,891	16,808
愛媛	399,220	79,100	24,100	111,300	190,810	399,462	9,975	168,920	60,224
高知	201,710	39,900	19,800	80,800	134,776	588,511	5,591	130,119	80,323
福岡	587,680	112,200	61,100	285,300	273,863	222,184	6,307	293,976	77,143
佐賀	299,030	73,700	39,000	189,200	159,478	105,081	4,630	51,109	14,529
長崎	336,540	68,800	21,800	86,400	158,777	237,084	18,172	833,014	174,198
熊本	541,970	148,500	61,200	279,800	368,309	455,993	10,429	114,326	32,203
大分	376,680	78,300	37,600	168,400	174,746	448,746	5,796	130,708	56,609
宮崎	336,600	82,000	31,300	126,900	306,751	582,484	2,312	151,429	45,207
鹿児島	548,660	146,900	41,400	154,700	394,635	584,197	7,525	178,663	59,672
沖縄	199,370	45,100	786	2,120	106,836	114,409	4,322	26,852	17,781
	58. 1. 1	58. 8. 1	58 年 産		58 年	55. 8. 1	58. 1. 1	57 年	
	農 林 水 産 省								

	商 業			鉱 工 業				公共下水道 普及率 %	道路実延長 km
	商店数	※ 従業者数	※ 年間販売額	鉱工業生産指数 (S55=100)	工 業 (従業者 4 人以上)				
		人	百万円		事業所数	従業者数	製造品出荷額等		
全 国	2,988,772	12,425,225	501,193,199	104.9	447,001	10,651,640	235,508,760	32	1,120,050.8
北海道	128,871	556,897	19,365,357	96.4	10,213	224,701	5,148,946	41	79,101.8
青森	40,800	144,655	3,289,135	106.1	2,674	64,003	950,087	13	16,775.9
岩手	34,987	127,566	3,046,016	104.8	3,306	97,588	1,202,999	11	31,141.8
宮城	52,244	226,349	9,968,196	110.0	4,970	143,926	2,604,799	24	20,935.1
秋田	33,208	118,521	2,718,927	107.3	3,341	90,286	987,163	9	20,758.2
山形	32,216	117,794	2,875,778	113.1	4,777	129,957	1,485,824	14	13,421.9
福島	49,728	179,707	4,121,904	118.3	7,288	209,798	2,885,795	12	37,455.0
茨城	58,475	214,267	4,940,719	105.1	9,454	284,982	7,161,498	13	59,853.1
栃木	45,975	168,344	4,074,554	108.2	8,732	235,234	5,293,542	14	20,875.2
群馬	46,250	175,159	4,519,962	124.9	9,816	234,829	4,968,551	22	36,655.6
埼玉	102,017	395,836	9,135,554	103.8	23,122	531,239	11,018,294	28	47,153.8
千代田	90,675	366,321	8,234,725	97.8	9,811	293,387	10,224,285	24	37,540.2
東京	352,614	1,938,091	164,853,707	103.1	52,940	906,669	18,197,925	72	22,366.6
神奈川	131,208	547,450	13,988,257	124.5	17,596	699,312	22,402,568	43	24,072.6
新潟	61,338	245,043	6,707,565	96.8	10,849	252,246	3,487,588	12	35,631.7
富山	30,638	115,363	3,419,658	107.0	4,740	142,560	2,730,818	20	10,821.8
石川	31,777	124,210	4,066,163	106.0	6,998	113,273	1,474,470	18	11,299.4
福井	22,631	81,792	2,215,088	113.5	5,172	100,034	1,342,912	21	8,770.0
山梨	22,615	73,102	1,526,154	105.1	3,854	77,428	1,235,600	15	10,582.1
長野	51,759	197,113	5,032,434	118.3	10,480	266,341	4,245,706	16	48,697.0
岐阜	51,514	195,731	4,523,199	101.1	12,926	238,253	3,656,728	23	27,381.4
静岡	91,983	347,592	9,776,887	103.1	19,217	482,542	10,821,789	18	38,347.7
愛知	162,856	749,028	38,970,090	100.6	35,838	880,431	23,460,001	38	44,212.9
三重	40,987	151,240	3,178,673	99.0	7,583	204,955	5,268,160	9	22,482.4
滋賀	23,318	89,396	1,781,439	111.4	4,703	146,191	3,577,044	8	10,112.8
京都	70,947	299,162	7,968,797	112.8	11,952	222,807	4,430,716	44	15,319.7
大阪	254,851	1,201,505	70,965,558	99.6	46,574	892,255	20,171,761	59	16,367.3
兵庫	129,628	497,102	12,714,198	99.9	19,132	502,446	11,957,104	48	30,952.9
奈良	23,266	82,752	1,476,104	108.1	4,691	80,903	1,661,177	19	13,709.6
和歌山	31,135	104,873	1,932,097	92.4	4,337	79,125	2,400,139	2	13,553.2
鳥取	15,570	59,707	1,370,168	111.8	1,854	52,436	632,150	14	7,300.3
島根	20,712	75,919	1,607,461	94.2	2,548	62,083	655,922	2	17,491.2
岡山	45,640	177,153	4,643,278	99.5	7,426	204,432	5,988,926	17	32,061.3
広島	72,150	298,950	11,303,592	92.4	9,757	281,298	6,412,202	25	25,773.8
山口	42,178	157,744	3,705,797	105.2	3,667	129,095	4,675,142	23	14,144.6
徳島	23,236	75,492	1,392,782	106.2	3,244	70,398	1,039,588	8	13,507.7
香川	27,788	108,592	3,958,909	98.8	4,366	94,411	2,005,349	16	9,213.2
愛媛	40,142	141,389	3,196,078	91.3	5,171	121,414	2,866,207	15	16,625.4
高知	25,974	86,249	1,606,734	86.2	2,222	39,439	523,319	9	14,033.5
福岡	121,109	528,703	19,290,222	96.9	10,040	282,740	5,902,206	37	34,340.4
佐賀	21,715	79,031	1,567,923	102.7	2,300	65,040	959,252	3	9,062.1
長崎	40,307	145,054	2,753,899	98.9	3,186	75,733	1,101,350	19	17,035.1
熊本	43,414	166,467	3,600,294	111.3	3,740	104,286	1,544,442	18	22,428.5
大分	32,576	117,514	2,446,758	107.0	2,657	69,816	2,007,026	14	14,763.2
宮崎	31,709	112,902	2,229,514	110.4	2,416	64,093	920,995	11	16,791.4
鹿児島	46,254	158,676	3,399,042	105.2	3,868	83,804	1,235,965	17	23,435.8
沖縄	37,787	103,722	1,733,855	95.9	1,453	23,421	584,727	35	5,694.3
	57.7.1			58年平均	58.12.31	(速報)		58.3.31	58.4.1
	通 商 産 業 省							建設省	建設省

※ パー、キャブレター等を除く。

	教						育			
	小 学 校		中 学 校		高 等 学 校		大学(短大・高专を含む)		進 学 率	
	学校数	児童数	学校数	生徒数	学校数	生徒数	学校数	学生数	中学校卒後	高等学校卒後
校	人	校	人	校	人	校	人	%	%	
全 国	25,045	11,739,452	10,950	5,706,810	5,369	4,716,105	1,051	2,261,167	94.0	30.7
北海道	1,788	545,805	816	263,209	335	223,695	55	76,933	93.1	25.1
青森	520	150,381	211	77,380	92	66,121	14	13,363	92.6	17.9
岩手	557	134,308	237	66,765	99	59,178	9	10,408	93.9	19.0
宮城	469	203,324	215	94,499	107	79,688	19	45,262	93.6	22.3
秋田	357	107,881	152	53,052	72	48,318	7	7,905	94.7	21.1
山形	421	108,569	150	51,416	78	48,311	7	9,240	96.8	21.0
福島	647	195,752	249	91,915	112	82,006	11	14,591	92.5	21.9
茨城	594	279,054	215	131,005	119	105,813	14	24,489	94.1	21.5
栃木	451	187,959	171	86,931	80	74,738	10	11,806	93.3	25.3
群馬	369	191,326	184	90,825	85	73,668	16	15,434	94.5	20.7
埼玉	817	646,642	388	304,790	198	208,493	25	56,737	94.5	23.6
千葉	813	547,363	346	259,640	189	187,371	21	63,012	94.2	27.0
東京	1,470	969,942	837	519,821	461	495,152	187	686,750	94.9	33.3
神奈川	843	732,637	431	356,636	239	268,957	42	119,083	94.3	32.7
新潟	762	229,563	289	110,962	136	99,331	14	16,554	95.0	19.0
富山	272	108,860	87	51,465	59	43,634	8	9,659	97.6	33.0
石川	312	116,716	113	53,323	63	44,357	14	22,239	96.5	31.6
福井	257	77,781	83	36,555	38	30,218	6	7,398	93.2	31.6
福山	235	76,490	103	39,125	48	36,842	10	10,468	96.0	29.6
山梨	431	199,495	192	95,798	107	84,895	14	15,029	97.4	25.4
岐阜	447	205,068	201	99,711	97	83,216	19	22,015	94.0	32.1
静岡	547	357,824	286	171,930	144	139,642	14	22,223	92.6	30.3
愛知	960	665,926	397	323,044	228	251,183	68	143,703	90.9	37.6
三重	463	169,089	185	81,835	78	67,130	12	10,654	91.8	28.6
滋賀	239	118,432	91	53,685	54	40,144	6	6,625	91.5	32.3
京都	493	247,722	196	117,827	98	96,088	47	129,625	91.4	34.9
大阪	1,048	868,369	493	443,352	274	356,275	74	213,637	93.2	34.3
兵庫	847	525,087	385	254,523	217	199,449	53	96,953	94.0	39.6
奈良	277	132,227	111	63,855	58	46,460	13	16,472	94.9	40.1
和歌山	377	103,654	153	52,202	50	41,991	7	5,783	92.4	28.9
鳥取	195	56,125	58	25,533	34	23,655	4	5,972	95.7	33.1
島根	315	71,368	123	33,515	54	29,682	5	5,589	94.3	29.6
岡山	487	185,384	190	87,823	110	75,679	21	29,107	95.5	35.5
広島	697	282,500	258	132,261	142	107,508	26	43,512	97.1	40.3
山口	392	152,695	202	74,313	93	60,593	18	19,902	96.0	34.5
徳島	304	74,547	102	35,870	55	30,783	10	11,713	93.9	32.0
香川	222	97,441	87	44,760	43	36,630	11	10,077	95.8	35.3
愛媛	412	146,872	168	70,617	73	59,970	10	16,901	95.5	38.2
高知	348	76,122	150	35,853	49	28,243	7	6,993	91.5	30.9
福岡	785	448,187	341	211,499	181	174,282	49	109,570	94.3	31.1
佐賀	209	83,459	98	40,393	43	36,537	6	7,829	94.8	24.9
長崎	455	158,635	221	80,361	90	69,789	14	14,959	93.9	28.8
熊本	562	164,724	224	79,778	86	71,885	15	24,239	94.3	24.4
大分	417	117,917	169	56,560	75	49,492	11	10,854	94.3	31.1
宮崎	291	117,004	147	54,180	59	46,869	8	6,990	94.3	27.8
鹿児島	609	165,499	295	81,217	108	76,968	12	18,674	94.8	27.9
沖縄	262	137,727	150	65,201	59	55,176	8	14,236	91.8	21.4

58. 5. 1

文 部 省

	文 化		医 療			交 通 事 故			犯 罪	
	新聞発 行部数	テレビ 契約数	施 設 数		医 師 数	発 生 件 数	死 者 数	負 傷 者 数	刑 法 犯 認 知 件 数	刑 法 犯 検 挙 件 数
			病 院 数	一 般 診 療 所 数						
全 国	千部 ※47,041	千件 30,799	9,515	78,991	167,952	526,362	9,520	654,822	1,540,717	929,321
北海道	2,199	1,486	597	2,992	7,178	18,326	618	25,022	93,629	63,570
青森	488	394	124	888	1,871	8,234	112	10,195	13,747	11,494
岩手	445	365	116	856	1,896	4,101	125	5,002	9,919	7,430
宮城	703	530	159	1,246	3,133	8,259	129	9,506	19,180	16,341
秋田	403	322	89	716	1,539	3,573	79	4,430	11,843	9,155
山形	435	307	63	780	1,522	4,707	110	5,652	11,939	10,628
福島	727	508	161	1,219	2,546	9,492	184	12,037	21,508	15,523
茨城	1,017	637	244	1,172	2,554	10,531	341	13,542	25,206	16,109
栃木	765	475	139	981	2,351	8,381	200	10,681	16,860	11,487
群馬	725	495	130	1,184	2,535	7,684	173	9,345	17,402	10,400
埼玉	2,116	1,365	350	2,528	4,565	24,654	429	30,466	60,295	36,285
千葉	1,945	1,220	300	2,464	4,562	16,837	389	21,588	76,694	38,231
東京	6,275	3,105	758	11,069	22,197	32,877	414	39,210	243,483	124,619
神奈川	2,980	1,870	354	4,254	9,084	25,687	464	29,730	103,475	56,093
新潟	798	639	132	1,595	3,069	8,437	208	10,224	23,908	13,949
富山	382	285	147	725	1,538	3,030	86	3,589	9,448	5,463
石川	392	297	148	703	2,256	6,683	99	8,313	10,529	5,596
福井	317	201	97	492	924	3,427	117	4,613	5,848	4,000
山梨	303	216	62	508	959	4,576	128	5,868	6,681	4,009
長野	766	571	167	1,309	2,589	8,852	208	11,501	21,478	14,167
岐阜	627	509	150	1,103	2,260	7,035	186	9,626	14,172	8,980
静岡	1,256	922	151	2,068	3,991	24,832	395	30,569	29,104	15,445
愛知	2,503	1,647	476	3,452	8,027	28,275	470	35,104	82,963	40,619
三重	544	447	131	1,108	2,271	7,413	203	9,622	11,916	9,285
滋賀	393	275	57	649	1,362	5,517	142	7,365	13,445	9,857
京都	1,043	658	223	2,235	4,855	18,065	200	23,299	32,930	22,996
大阪	4,049	2,156	567	6,625	14,213	44,421	412	54,354	153,395	91,512
兵庫	2,110	1,285	330	3,818	7,626	28,682	400	36,258	65,941	37,461
奈良	535	302	64	730	1,503	5,128	127	6,442	15,206	10,430
和歌山	422	299	91	864	1,641	7,241	112	9,198	13,760	9,007
鳥取	241	165	40	477	1,182	3,455	69	4,253	6,117	4,344
島根	283	218	59	668	1,176	2,444	68	2,939	6,797	4,940
岡山	772	509	202	1,366	3,428	5,610	211	6,715	24,708	17,187
広島	1,075	803	281	2,188	4,352	16,727	230	21,719	43,874	25,943
山口	627	464	146	1,295	2,429	6,990	171	8,379	15,183	10,100
徳島	279	208	124	675	1,657	5,069	90	6,064	9,303	7,112
香川	412	263	132	629	1,459	5,146	107	5,796	11,184	7,747
愛媛	615	397	166	1,017	2,187	7,707	130	9,456	21,319	15,029
高知	270	213	151	534	1,407	5,395	76	6,492	11,728	8,320
福岡	1,735	1,241	443	3,551	8,508	31,047	301	38,695	67,330	37,817
佐賀	286	211	110	614	1,222	4,821	92	6,064	7,834	4,853
長崎	469	429	173	1,244	2,736	4,705	105	5,960	11,771	7,801
熊本	542	474	229	1,288	2,999	10,999	148	13,541	12,975	9,245
大宮	408	336	149	875	1,692	6,664	106	8,756	10,360	6,436
分崎	356	311	184	648	1,397	3,396	113	4,162	9,789	7,279
鹿児島	542	530	285	1,143	2,423	8,795	161	10,662	16,471	11,556
沖縄	418	239	64	446	1,081	2,435	82	2,818	18,070	13,471
	58. 10	58. 12. 31	58. 12. 31			58 年				
	日本新聞協会	日本放送協会	厚 生 省			警 察 庁				

※ 海外分(46千部)を含む。

	自動車保有台数		消費者物 価地域差 指数 (総合)	家計(勤労者世帯)		勞 働	都道府県財政(普通会計決算)		県 民 所 得		
	総 数	登録車両		1か月間 の平均 実 収 入	1か月間 の平均 消費支出	1人平均 月額現金 給 与 額	歳 入	歳 出	分配所得	1人当 たり県 民所得	
	台	台	全国平均=100	円	円	円	百万円	百万円	百万円	千円	
全 国	44,558,835	33,853,873	100.0	405,517	272,199	297,269	28,504,556	28,149,289	211,536,906	1,794	
北海道	2,225,042	2,005,800	103.9	383,395	250,107	266,672	1,721,142	1,692,938	9,378,028	1,673	
青森	552,525	440,508	100.5	378,022	243,033	220,344	492,265	489,130	1,956,020	1,281	
岩手	534,622	410,692	98.9	405,756	264,837	239,070	466,042	464,010	1,932,443	1,355	
宮城	829,719	643,624	102.3	380,432	272,172	285,581	479,781	476,950	3,399,236	1,616	
秋田	496,907	363,051	99.6	413,542	279,591	218,746	448,903	447,610	1,774,835	1,411	
山形	547,873	404,724	101.7	457,436	299,836	224,862	407,806	406,525	1,810,004	1,443	
福島	836,242	638,296	98.4	470,202	302,355	226,268	579,288	575,074	3,021,036	1,479	
茨城	1,167,922	931,324	101.3	412,651	297,569	276,654	575,126	570,974	4,130,191	1,592	
栃木	849,749	666,880	99.6	407,710	264,006	266,019	434,152	426,381	3,024,257	1,672	
群馬	972,338	707,081	98.4	426,587	282,959	260,334	455,317	452,423	3,117,540	1,673	
埼玉	1,863,857	1,519,489	102.2	435,213	290,073	275,873	861,906	848,598	9,529,901	1,727	
千葉	1,609,639	1,311,848	101.6	380,199	282,429	291,345	806,460	793,559	8,160,120	1,689	
東京	3,470,403	2,867,086	108.9	407,484	282,286	364,631	3,424,083	3,390,505	30,566,979	2,627	
神奈川	2,157,271	1,816,062	107.5	470,605	296,585	323,796	1,015,564	997,322	14,419,145	2,055	
新潟	981,511	723,640	102.5	428,399	294,065	240,471	755,666	752,170	3,895,874	1,585	
富山	491,869	369,346	101.1	399,684	258,745	265,399	354,902	344,209	1,864,966	1,686	
石川	475,690	366,376	102.2	402,382	274,079	271,659	348,390	346,025	1,885,414	1,675	
福山	370,501	271,712	101.2	451,150	283,393	255,980	290,976	282,243	1,298,580	1,629	
山梨	391,161	287,626	100.6	442,654	298,378	255,528	288,133	281,071	1,298,905	1,608	
長野	1,047,707	728,836	99.8	390,521	272,178	249,806	626,561	610,474	3,431,804	1,640	
岐阜	911,186	694,542	99.4	447,553	293,823	254,331	464,717	456,802	3,159,758	1,600	
静岡	1,580,451	1,180,896	103.5	422,989	262,748	273,432	696,728	689,370	5,904,515	1,702	
愛知	2,742,812	2,256,279	102.7	419,828	300,322	306,649	1,160,175	1,149,604	11,941,626	1,906	
三重	769,373	536,444	98.8	447,979	284,464	262,917	413,760	408,394	2,800,298	1,646	
滋賀	468,617	326,949	101.9	400,947	267,830	280,350	312,181	307,024	1,984,776	1,811	
京都	842,507	631,860	100.0	406,394	284,668	316,984	468,720	465,812	4,723,601	1,859	
大阪	2,482,018	1,913,738	102.8	355,700	246,588	335,478	1,390,070	1,379,295	17,886,728	2,102	
兵庫	1,653,848	1,246,482	102.6	407,503	276,298	302,236	962,176	952,424	9,150,476	1,769	
奈良	404,217	299,297	101.3	463,069	313,272	277,316	321,737	317,601	2,047,997	1,660	
和歌山	453,339	286,513	102.6	355,182	250,080	291,626	323,151	320,029	1,616,915	1,485	
鳥取	264,624	163,692	99.7	420,830	269,380	226,463	247,497	245,374	882,452	1,453	
島根	323,935	194,434	100.5	452,252	288,879	238,368	356,445	343,209	1,122,442	1,428	
岡山	837,560	536,934	100.7	454,311	304,356	269,921	468,976	463,057	3,202,579	1,704	
広島	1,049,777	713,053	100.2	383,432	273,918	280,160	585,690	575,322	5,002,964	1,812	
山口	646,297	422,210	98.7	444,343	298,533	269,863	425,213	423,309	2,421,369	1,522	
徳島	364,621	237,530	100.3	361,812	256,570	251,155	301,278	295,277	1,199,349	1,451	
香川	429,917	268,403	99.2	401,304	270,911	262,687	263,175	259,488	1,613,663	1,606	
愛媛	575,959	364,935	98.2	435,353	300,688	238,629	381,641	359,908	2,262,803	1,497	
高松	360,528	216,823	101.1	362,391	269,583	239,755	338,903	335,985	1,167,390	1,402	
福岡	1,709,130	1,249,725	101.6	395,745	275,911	285,934	858,455	847,642	8,333,984	1,814	
佐賀	371,739	245,168	99.0	395,432	267,426	230,644	280,929	278,597	1,281,786	1,475	
長崎	502,295	322,248	100.8	348,694	240,237	249,950	496,393	492,340	2,204,020	1,383	
熊本	739,390	524,426	98.7	414,463	271,716	228,311	506,009	498,795	2,688,357	1,492	
大分	488,783	334,274	98.1	404,215	265,207	249,925	372,464	370,842	1,751,915	1,420	
宮崎	535,089	354,921	97.8	347,723	235,188	232,928	365,932	363,364	1,598,171	1,380	
鹿児島	746,134	509,133	100.0	396,339	263,267	220,976	562,008	559,834	2,310,688	1,289	
沖縄	432,141	348,963	100.5	327,261	224,240	257,163	347,669	342,401	1,381,004	1,235	
	59.3.31			58	年	58	年	昭和58年度		56	年 度
	運 輸 省			総 務 庁 統 計 局		勞 働 省		自 治 省		経 済 企 画 庁	

2 福井県の歴代知事

就任年月日	退任年月日		氏名	就任年月日	退任年月日		氏名
明治14. 2. 7	明治19. 7. 18	(県令)	石黒 務	昭和12. 11. 4	昭和14. 4. 16		中野 与吉郎
〃 19. 7. 19	〃 22. 2. 26		石黒 務	〃 14. 4. 17	〃 15. 12. 13		木村 清司
〃 22. 2. 27	〃 24. 8. 12		安立 利綱	〃 15. 12. 14	〃 17. 1. 8		久保田 峻
〃 24. 8. 13	〃 25. 11. 15		牧野 伸顕	〃 17. 1. 9	〃 17. 6. 14		三好 重夫
〃 25. 11. 16	〃 30. 4. 6		荒川 邦義	〃 17. 6. 15	〃 18. 7. 15		永野 若松
〃 30. 4. 7	〃 30. 11. 12		波多野 伝三郎	〃 18. 7. 16	〃 20. 4. 20		加藤 初夫
〃 30. 11. 13	〃 32. 4. 6		関 新吾	〃 20. 4. 21	〃 21. 1. 24		宮田 笑内
〃 32. 4. 7	〃 34. 4. 16		岩男 三郎	〃 21. 1. 25	〃 21. 10. 3		斎藤 武雄
〃 34. 4. 17	〃 35. 11. 7		宗像 政	〃 21. 10. 4	〃 22. 3. 13		小幡 治和
〃 35. 2. 8	〃 40. 12. 26		阪本 鈺之助	〃 22. 3. 14	〃 22. 3. 19		吉川 覚
〃 40. 12. 27	〃 45. 3. 27		中村 純九郎	〃 22. 3. 20	〃 22. 4. 15		北 栄造(代理)
〃 45. 3. 28	大正2. 5. 31		池松 時和	〃 22. 4. 16	〃 26. 4. 2	(公選)	小幡 治和
大正2. 6. 1	〃 3. 6. 8		香川 輝	〃 26. 4. 3	〃 26. 5. 2		河野宥敏(代理)
〃 3. 6. 9	〃 6. 1. 28		佐藤 孝三郎	〃 26. 5. 3	〃 30. 2. 4		小幡 治和
〃 6. 1. 29	〃 8. 4. 17		川島 純幹	〃 30. 2. 5	〃 30. 3. 26		羽根盛一(代理)
〃 8. 4. 18	〃 10. 5. 26		湯地 幸平	〃 30. 3. 27	〃 30. 4. 25		平原浩哉(代理)
〃 10. 5. 27	〃 13. 6. 3		白男川 譲介	〃 30. 4. 26	〃 34. 3. 28		羽根 盛一
〃 13. 6. 4	〃 13. 7. 22		福永 尊介	〃 34. 3. 29	〃 34. 4. 22		高橋朋厚(代理)
〃 13. 7. 23	〃 15. 8. 4		豊田 勝蔵	〃 34. 4. 23	〃 38. 4. 22		北 栄造
〃 15. 8. 5	昭和3. 5. 24		市村 慶三	〃 38. 4. 23	〃 42. 4. 22		北 栄造
昭和3. 5. 25	〃 5. 8. 25		小浜 浄鉦	〃 42. 4. 23	〃 46. 4. 22		中川 平太夫
〃 5. 8. 26	〃 6. 12. 17		斎藤 直橘	〃 46. 4. 23	〃 50. 4. 22		中川 平太夫
〃 6. 12. 18	〃 7. 3. 7		小浜 浄鉦	〃 50. 4. 23	〃 54. 4. 22		中川 平太夫
〃 7. 3. 8	〃 9. 4. 5		大達 茂雄	〃 54. 4. 23	58. 4. 22		中川 平太夫
〃 9. 4. 9	〃 11. 3. 12		近藤 駿介	〃 58. 4. 23			中川 平太夫
〃 11. 3. 13	〃 12. 11. 3		羽生 雅則				

3 福井県の歴代議長、副議長

議 長		副 議 長		議 長		副 議 長	
就任年月日	氏 名	就任年月日	氏 名	就任年月日	氏 名	就任年月日	氏 名
明治14. 5.26	本 多 鼎 介	明治14. 5.26	杉 田 定 一	昭和10.10.21	恩 地 政右衛門	昭和10.10.21	小 谷 重右衛門
〃 15. 8.22	山 田 稔	〃 15. 3.28	藤 田 孫 平	〃 13.12. 7	田 保 仁左衛門	〃 14.10.16	若 泉 孝 治
〃 17. 6.23	時 岡 又左衛門	〃 15. 8.22	藤 田 孫 平	〃 14.10.16	酒 井 利 雄	〃 20.12.21	山 川 登
〃 18. 3. 2	本 多 鼎 介	〃 17. 6.23	永 田 定右衛門	〃 17. 7. 8	松 田 輝 治	〃 22. 5.21	高 波 武右衛門
〃 18.11.21	竹 尾 茂	〃 18.11.21	河 端 彦 造	〃 22. 5.21	野 村 栄太郎	〃 23. 4.30	渡 辺 捨 吉
〃 18.12. 3	本 多 鼎 介	〃 18.12. 3	竹 尾 茂	〃 23. 4.30	高 波 武右衛門	〃 24. 5.28	吉 村 直 之
〃 19. 9. 6	永 田 定右衛門	〃 20.12.13	岡 部 広	〃 24. 5.28	勝 見 厚	〃 24.12.25	谷 口 敬 三
〃 20.12.13	永 田 定右衛門	〃 22. 2. 1	永 田 定右衛門	〃 25. 6.15	野 村 栄太郎	〃 25. 6.15	玉 木 一 馬
〃 22. 2. 1	杉 田 定 一	〃 22. 2. 1	永 田 定右衛門	〃 26. 5.21	杉 山 孝 二	〃 26. 5.21	長 谷 川 清
〃 23. 3.21	杉 田 定 一	〃 23. 3.26	永 田 定右衛門	〃 27. 5.17	市 橋 勘左衛門	〃 28.10.27	山 崎 正 一
〃 23.10.27	山 田 貞 介	〃 23.10.27	柴 田 仁兵衛	〃 28.10.27	長 谷 川 清	〃 30. 5.20	脇 坂 貞二郎
〃 24. 9.15	山 田 貞 介	〃 24. 9.15	高 橋 毛 一	〃 30. 5.20	寺 田 常 吉	〃 31.12.26	親 崎 繁
〃 26. 8.31	山 田 貞 介	〃 25.11.16	竹 尾 茂	〃 31.12.26	今 沢 東	〃 33. 3.31	西 山 光 治
〃 30. 8.30	市 橋 保治郎	〃 26. 8.31	奥 田 与兵衛	〃 33. 4. 1	山 崎 正 一	〃 34. 5.13	揚 原 新十郎
〃 30.10.16	片 山 政治郎	〃 28. 9.16	佐々木 治太夫	〃 34. 5.13	麻 生 伝兵衛	〃 35. 6.29	飯 田 彦太郎
〃 32.10. 7	鷲 田 土三郎	〃 30. 8.30	藤 井 五郎兵衛	〃 35. 6.29	笠 羽 清右衛門	〃 36.12.20	藤 堂 作 衛
〃 36.10.22	中 山 義 樹	〃 30.10.16	伊 崎 源 六	〃 36.12.20	竹 内 武	〃 37.11.10	芝 田 竹次郎
〃 37.11.19	義江市郎右衛門	〃 32.10. 7	熊 谷 五右衛門	〃 37.11.10	山 本 治	〃 38. 5.13	田 中 作太夫
〃 38.11.10	大 橋 松二郎	〃 36.10.22	山 口 一 誘	〃 38. 5.13	揚 原 新十郎	〃 39. 5.28	高 木 正 二
〃 40.10.21	吉 田 円 助	〃 39. 5.28	山 本 字 平	〃 39. 5.28	山 本 字 平	〃 40. 7.10	笠 原 武
〃 41. 9.14	熊 谷 五右衛門	〃 40. 7.10	吉 村 直 之	〃 40. 7.10	吉 村 直 之	〃 41. 6.28	高 木 孝 一
〃 44.10.15	大 橋 松二郎	〃 41. 6.28	山 本 治	〃 41. 6.28	山 本 治	〃 41.12.17	寺 田 儀 一
大正元.12. 5	植 村 善四郎	〃 42. 5.20	笠 羽 清右衛門	〃 42. 5.20	笠 羽 清右衛門	〃 42. 5.20	大 月 恭 一
〃 4.10.13	広 江 幸 吉	〃 44.10.15	植 村 善四郎	〃 46. 5.20	吉 村 直 之	〃 46. 5.20	山 本 順 一
〃 5.11.14	池 田 七郎兵衛	大正元.12. 5	高 波 武右衛門	〃 47. 5.20	高 木 孝 一	〃 47. 5.20	田 辺 義 典
〃 8.10.18	池 田 七郎兵衛	〃 4.10.13	池 田 七郎兵衛	〃 48. 6.26	高 木 正 二	〃 48. 6.26	北 川 昭 治
〃 9.11.18	藤 田 一	〃 5.11.14	内 田 忠治郎	〃 50. 6.20	別 田 重 雄	〃 50. 6.20	牧 野 忠兵衛
〃 10.11.18	義 江 民 次	〃 6.11. 2	広 部 徳 寿	〃 51. 9.24	関 捨 男	〃 51. 9.24	関 捨 男
〃 11.11.25	義 江 民 次	〃 8.11.18	井 崎 清 二	〃 52.11. 8	柳 原 啓 司	〃 52.11. 8	柳 原 啓 司
〃 12.10.14	窪 田 彦左衛門	〃 9.11.18	前 田 三右工門	〃 53. 6.13	北 川 昭 治	〃 53. 6.13	田 中 伝
昭和 2.10.14	池 田 七郎兵衛	〃 11.11.25	森 川 惣兵衛	〃 54. 5.10	山 本 順 一	〃 54. 5.10	武 内 重 正
〃 6.10.15		〃 12.10.14	藤 田 稔	〃 55. 6.30	東 郷 重 三	〃 55. 6.30	大 西 信 乃
		昭和 2.12.14	福 井 甚兵衛	〃 56. 7. 9	坪 川 貞 純	〃 56. 7. 9	吉 田 慶 三
		〃 3.12.15	松 田 輝 治	〃 57. 6.14	関 捨 男	〃 56. 6.14	関 文 治
		〃 4.12.17	山 田 仙之助	〃 58. 5.12	池 端 昭 夫	〃 59.12.21	荒 井 公 一
		〃 6.10.15	中 川 清太郎				

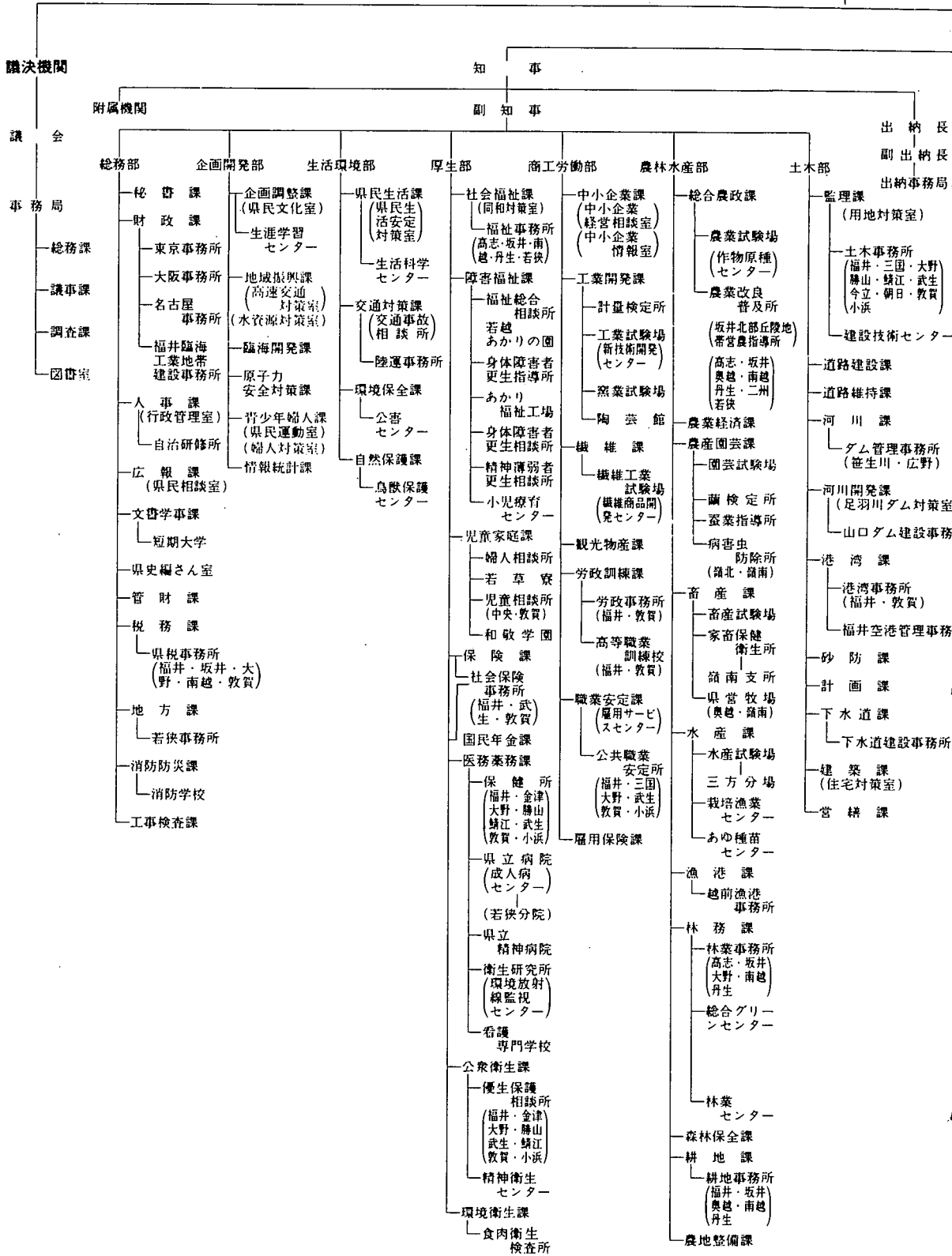

機 構 図

(昭和59年4月1日現在)

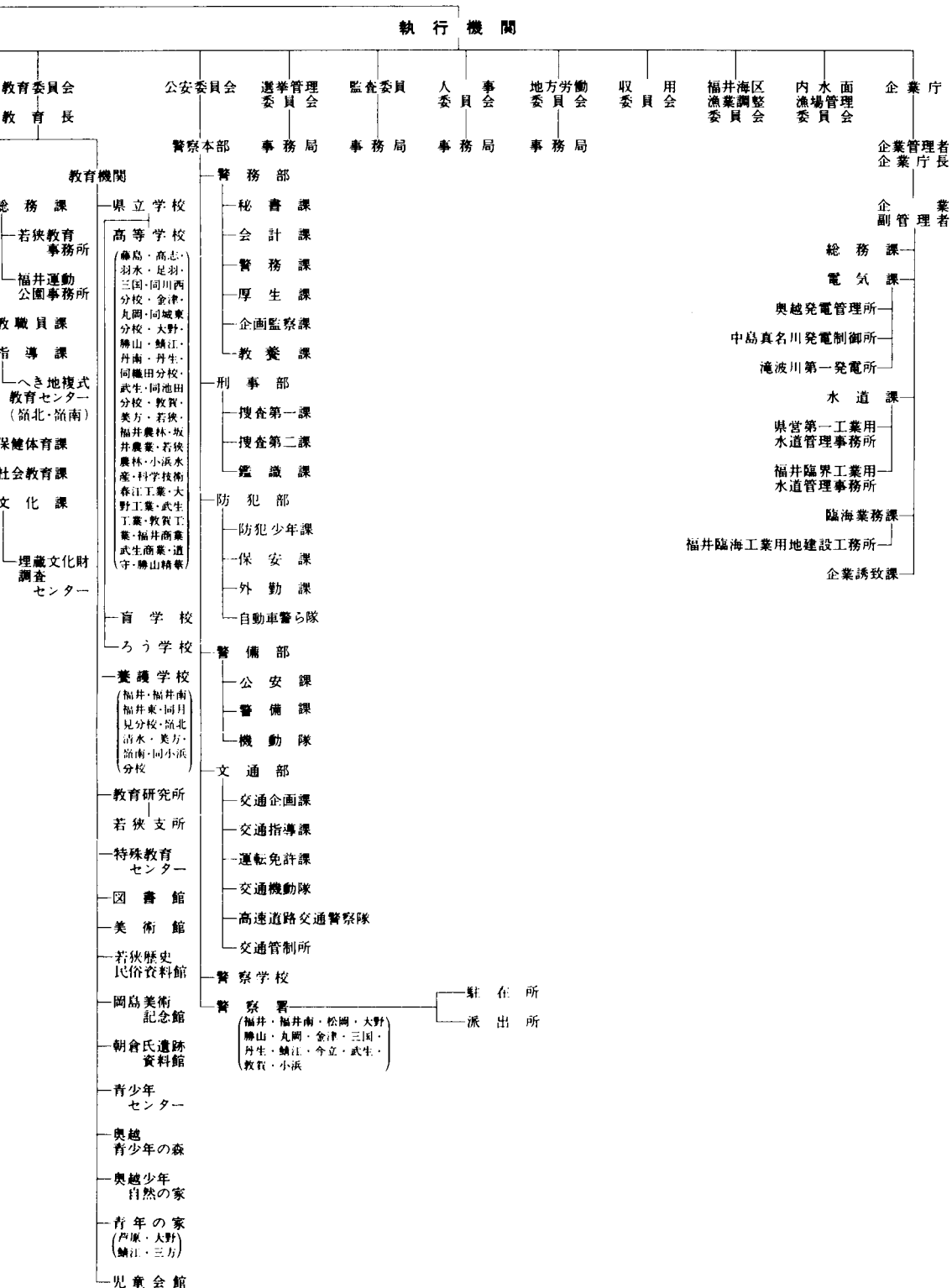

第 31 回
福井県統計年鑑
昭和 58 年

昭和 60 年 3 月 31 日 印刷

昭和 60 年 3 月 31 日 発行

編 集 福井県企画開発部情報統計課
発 行

〒 910 福井市大手 3 丁目 17 番 1 号
福井県庁舎内

印 刷 若 越 印 刷 株 式 会 社

福井営業所 〒 910 福井市大手 1 丁目 7 - 11

電 話 (0776) 22 - 1155



