

付 録

1 都道府県主要統計

36/17

	面積	世帯数	人 口			人口密度	事 業 所		農 業		
			総 数	男	女		事業所数	従業者数	農 家 数	うち専業	
	km ²	世帯	千人	千人	千人	人/km ²	人	人	戸	戸	
全 国	377,780.55	38,113,228	120,235	59,155	61,080	318.3	6,488,329	51,545,087	4,473,300	605,320	
北海道	83,518.84	1,929,443	5,677	2,776	2,900	68.0	284,286	2,397,516	113,160	48,770	
青森	9,002.21	443,898	1,530	735	794	170.0	79,338	563,973	99,770	14,660	
岩手	15,095.43	412,831	1,431	691	740	94.8	72,038	551,419	116,040	11,310	
宮城	7,291.62	641,502	2,160	1,064	1,096	296.2	108,027	871,816	110,700	8,160	
秋田	11,433.21	350,930	1,253	600	653	109.6	70,105	500,084	107,610	6,520	
山形	9,326.60	331,281	1,257	607	650	134.8	72,746	523,014	95,700	6,900	
福島	13,783.61	574,752	2,068	1,007	1,061	150.0	106,614	830,740	140,110	11,170	
茨城	6,093.65	757,689	2,690	1,340	1,350	441.4	125,403	984,063	167,960	23,250	
栃木	6,413.79	521,473	1,844	912	932	287.5	103,283	767,859	100,780	9,750	
群馬	6,355.61	556,109	1,903	937	966	299.4	107,706	793,975	98,020	16,830	
埼玉	3,799.32	1,750,669	5,776	2,919	2,857	1,520.3	230,165	1,768,526	117,280	9,530	
千葉	5,145.83	1,571,984	5,071	2,550	2,520	985.5	184,578	1,473,895	129,260	20,910	
東京都	2,161.56	4,506,893	11,797	5,960	5,837	5,457.6	790,521	7,573,624	27,580	1,500	
神奈川県	2,401.72	2,490,526	7,305	3,739	3,566	3,041.6	287,700	2,641,886	47,760	3,820	
新潟	12,111.30	680,696	2,472	1,203	1,269	204.1	150,589	1,101,249	158,040	10,100	
富山	4,252.16	300,430	1,115	538	577	262.2	69,596	523,592	68,140	2,220	
石川	4,197.34	337,964	1,142	553	589	272.1	78,795	539,166	58,400	3,350	
福井	4,191.31	224,171	809	392	417	193.0	56,842	391,175	52,020	1,760	
山梨	4,254.01	244,717	820	400	420	192.8	54,320	326,264	63,020	10,140	
長野	13,133.20	621,693	2,121	1,028	1,093	161.5	124,005	927,537	188,010	23,340	
岐阜	10,595.75	567,803	2,014	979	1,034	190.1	123,080	833,757	115,690	5,980	
静岡県	7,324.65	1,032,683	3,537	1,738	1,799	482.9	205,867	1,590,718	128,280	12,070	
愛知	5,136.34	1,984,630	6,405	3,205	3,200	1,247.0	355,744	3,058,363	142,470	13,860	
三重	5,777.33	507,944	1,732	839	893	299.8	92,794	710,210	95,850	7,480	
滋賀	4,016.60	320,252	1,139	559	580	283.6	58,065	446,363	74,890	3,140	
京都	4,612.89	858,943	2,584	1,266	1,317	560.2	163,899	1,127,038	60,430	5,780	
大阪	1,866.86	2,902,985	8,640	4,285	4,355	4,628.1	524,884	4,397,297	50,240	4,780	
兵庫	8,377.22	1,664,981	5,256	2,562	2,694	627.4	267,619	2,081,544	158,680	12,990	
奈良	3,692.15	374,799	1,292	627	665	349.9	52,210	342,489	49,310	4,550	
和歌山	4,724.47	333,715	1,090	523	567	230.7	66,872	412,329	56,780	13,170	
鳥取	3,492.69	173,188	613	295	319	175.5	34,577	265,871	49,480	5,280	
島根	6,628.33	233,141	789	379	410	119.0	48,622	334,229	69,650	7,460	
岡山	7,089.36	583,058	1,902	918	983	268.3	99,081	793,383	130,150	14,880	
広島	8,465.62	921,762	2,806	1,368	1,438	331.5	149,632	1,236,235	127,160	19,100	
山口	6,104.68	518,890	1,601	763	837	262.3	85,298	672,440	85,390	17,040	
徳島	4,145.20	248,179	831	398	433	200.5	49,332	327,114	59,150	10,720	
香川	1,881.52	306,941	1,018	490	528	541.1	59,960	446,504	69,510	8,390	
愛媛	5,671.04	492,354	1,522	724	797	268.4	83,088	595,376	95,930	17,700	
高松	7,107.08	283,070	835	396	438	117.5	52,116	328,704	51,600	13,130	
福岡	4,958.10	1,522,031	4,702	2,269	2,432	948.3	244,736	1,970,107	122,960	17,020	
佐賀	2,433.22	242,564	876	415	460	360.0	45,593	333,684	59,410	7,030	
長崎	4,110.79	489,073	1,596	760	836	388.2	81,013	582,688	71,290	11,860	
熊本	7,214.94	553,738	1,828	869	959	253.4	91,267	674,521	117,300	29,610	
大分	6,336.70	395,795	1,244	590	654	196.3	67,206	484,854	89,740	16,990	
宮崎	7,197.45	375,989	1,174	559	615	163.1	63,603	438,815	78,820	21,880	
鹿児島	9,164.04	640,691	1,810	851	959	197.5	100,596	643,729	159,500	48,190	
沖縄	2,253.51	334,378	1,161	573	589	515.2	64,918	365,352	44,260	11,230	
	59.10.1	60.10.1	59.10.1 (推計)					56.7.1		59.1.1	
	建設省 国土地理院		総 務 庁 統 計 局							農 林 水 産 省	

注) 全国の面積には、境界未定のため県計に含まれない面積(3,440.3km²)を含む。

曲 環 外 産 品
 2-91表 (注) 422, 911

	農 業					森林面積 ha	漁 業		
	農家人口 人	耕地面積 ha	水 稻		農業粗生産額 百万円		経営体数	漁獲量 (海面漁業) t	生産額 (海面漁業) 百万円
			作付面積 ha	収 穫 量 t					
全 国	20,495,490	5,396,000	2,290,000	517	11,653,731	24,728,221	207,439	10,696,562	2,205,292
北海道	496,040	1,177,000	154,700	551	1,079,872	5,392,459	24,722	1,803,272	372,666
青森	480,470	166,100	74,500	621	346,204	637,866	7,683	596,385	98,010
岩手	553,850	174,100	81,200	540	347,712	1,164,422	8,604	257,240	51,617
宮城	564,550	153,200	107,800	529	343,250	418,997	6,969	624,814	158,097
秋田	504,730	162,000	112,400	613	313,522	825,381	1,615	16,148	7,870
山形	484,810	143,200	91,800	608	327,286	645,002	730	11,473	6,349
福島	714,650	193,400	97,400	538	396,769	949,742	1,477	537,808	51,141
茨城	815,070	205,700	96,100	487	530,788	209,720	902	872,241	35,917
栃木	504,160	144,100	85,700	468	343,324	356,561	-	-	-
群馬	466,090	100,200	27,200	451	324,392	410,598	-	-	-
埼玉	593,510	106,700	49,400	452	276,980	128,391	-	-	-
千葉	630,610	152,300	75,300	512	482,702	168,780	6,258	570,480	48,553
東京	137,320	12,600	620	366	39,821	79,426	1,409	964,651	145,093
神奈川	244,580	28,200	5,170	427	108,740	94,088	2,071	87,498	47,375
新潟	754,260	205,100	150,600	536	409,838	785,143	3,947	144,785	24,583
富山	335,940	70,500	55,500	525	135,921	241,110	953	50,978	24,962
石川	269,290	54,600	37,400	520	110,545	280,954	3,614	158,927	38,854
福山	249,600	48,700	37,100	516	86,376	310,681	2,253	36,561	17,244
福山	272,770	36,400	8,040	503	115,094	347,097	-	-	-
山長	801,240	145,600	52,300	585	334,701	1,022,918	-	-	-
岐阜	548,510	72,200	40,900	445	175,182	854,089	-	-	-
静岡	640,250	96,800	25,600	484	344,691	496,396	4,457	294,780	87,588
愛知	710,050	96,300	46,900	464	368,610	226,844	4,495	89,198	23,467
三重	447,870	78,100	48,300	439	164,569	380,510	10,012	197,162	63,273
滋賀	352,480	62,700	46,300	505	108,922	206,689	-	-	-
京都	266,810	38,000	23,800	494	87,523	345,778	1,469	85,259	7,985
大阪	240,910	20,200	10,300	429	62,109	58,031	840	63,343	7,817
兵庫	726,640	93,800	59,900	473	252,147	575,714	5,582	106,104	41,002
奈良	232,900	29,800	15,600	483	69,216	288,033	-	-	-
和歌山	240,370	43,300	12,000	435	123,351	362,949	4,368	67,990	39,055
鳥取	227,120	43,800	20,200	528	111,440	258,012	1,410	257,522	25,936
島根	310,180	52,500	32,400	515	103,897	512,218	4,183	368,188	45,436
岡山	548,400	89,200	50,300	485	202,839	489,274	2,633	11,305	6,398
広島	499,750	79,700	42,300	509	166,027	623,276	5,830	30,417	16,600
山口	321,940	66,300	38,700	486	126,441	432,192	9,278	260,771	88,002
徳島	256,480	40,400	17,700	457	154,540	311,968	3,128	42,651	18,705
香川	310,130	43,200	23,000	477	136,929	89,761	3,726	51,599	15,317
愛媛	392,430	78,600	24,200	490	210,786	399,462	9,237	180,495	59,711
高知	199,980	39,700	19,900	405	135,505	588,511	5,197	134,310	74,920
福岡	572,830	111,600	61,700	509	297,093	222,184	6,232	322,064	75,843
佐賀	295,000	73,200	39,700	541	186,492	105,081	4,507	47,354	14,344
長崎	330,000	68,500	22,500	449	184,831	237,084	17,689	767,324	173,162
熊本	530,320	147,900	60,100	505	391,925	455,993	10,072	93,265	28,767
大宮	367,840	77,600	37,300	490	183,431	448,746	5,693	122,445	51,671
大崎	326,190	81,400	30,600	452	318,358	582,484	2,237	165,251	40,056
鹿児島	529,770	146,000	38,500	446	421,689	584,197	7,465	173,970	55,426
沖縄	196,770	45,700	752	293	111,351	114,409	4,492	30,534	16,480
	59. 1. 1	59. 8. 1	59 年 産		59 年	55. 8. 1	58. 11. 1	58 年	
	農 林 水 産 省								

	商		業		鉱工業			公共下水道 普及率	道路実延長 km
	商店数	※ 従業者数	※ 年間販売額	鉱工業生産指数 (S55=100)	業 (従業者4人以上)				
		人	百万円		事業所数	従業者数	製造品出荷額等		
全 国	2,988,772	12,425,225	501,193,199	116.5	429,042	10,732,509	253,017,298	31.6	1,121,782.1
北海道	128,871	556,897	19,365,357	97.5	9,734	220,506	5,145,177	45.4	79,856.0
青森	40,800	144,655	3,289,135	108.6	2,512	64,986	1,007,672	11.3	17,043.4
岩手	34,987	127,566	3,046,016	121.6	3,381	103,228	1,413,818	10.0	31,213.2
宮城	52,244	226,349	9,968,196	119.0	4,914	148,937	2,808,939	26.1	21,150.1
秋田	33,208	118,521	2,718,927	119.8	3,253	94,566	1,106,885	8.0	20,742.4
山形	32,216	117,794	2,875,778	123.7	4,715	138,164	1,738,713	12.9	13,440.1
福島	49,728	179,707	4,121,904	133.6	7,232	220,158	3,310,997	11.1	37,553.0
茨城	58,475	214,267	4,940,719	114.4	9,063	291,497	7,986,829	12.4	59,926.3
栃木	45,975	168,344	4,074,554	115.0	8,453	238,400	5,716,111	14.1	21,059.4
群馬	46,250	175,159	4,519,962	144.2	9,358	241,508	5,776,235	19.6	36,493.9
埼玉	102,017	395,836	9,135,554	117.3	23,219	546,747	12,179,669	26.5	47,226.9
千葉	90,675	366,321	8,234,725	104.8	9,395	296,299	10,654,059	21.8	37,712.1
東京	352,614	1,938,091	164,853,707	110.3	48,709	877,476	19,155,622	73.5	22,450.9
神奈川	131,208	547,450	13,988,257	143.1	16,589	701,841	23,727,745	43.9	24,213.4
新潟	61,338	245,043	6,707,565	104.8	11,792	259,043	3,713,383	10.5	35,572.4
富山	30,638	115,363	3,419,658	110.4	4,705	143,826	2,855,767	18.1	10,881.2
石川	31,777	124,210	4,066,163	114.0	6,780	113,540	1,584,631	17.9	11,382.3
福山	22,631	81,792	2,215,088	123.7	5,097	100,398	1,490,260	22.5	8,808.8
山梨	22,615	73,102	1,526,154	119.5	3,693	81,463	1,493,165	11.2	10,458.6
長野	51,759	197,113	5,032,434	140.6	10,562	278,003	4,935,232	16.2	48,429.7
岐阜	51,514	195,731	4,523,199	108.6	12,896	241,989	3,934,615	21.0	27,405.9
静岡	91,983	347,592	9,776,887	109.2	18,382	485,970	11,553,920	15.8	38,184.3
愛知	162,856	749,028	38,970,090	110.7	34,295	887,025	25,651,175	35.5	44,576.4
三重	40,987	151,240	3,178,673	107.2	7,246	204,575	5,461,520	11.8	22,118.2
滋賀	23,318	89,396	1,781,439	123.6	4,463	147,711	3,967,347	8.4	10,094.0
京都	70,947	299,162	7,968,797	123.6	11,165	221,303	4,779,176	43.1	15,226.5
大阪	254,851	1,201,505	70,965,558	125.3	44,360	887,816	21,297,472	58.3	16,506.4
兵庫	129,628	497,102	12,714,198	106.9	18,512	501,598	12,792,641	45.6	31,170.3
奈良	23,266	82,752	1,476,104	109.3	4,663	83,381	1,873,228	16.5	13,549.4
和歌山	31,135	104,873	1,932,097	95.1	4,104	77,195	2,514,612	0.6	13,459.2
鳥取	15,570	59,707	1,370,168	113.0	1,784	52,690	695,817	13.9	7,353.4
島根	20,712	75,919	1,607,461	102.7	2,504	63,887	744,878	2.0	17,317.7
岡山	45,640	177,153	4,643,278	113.6	7,105	203,872	6,397,872	15.0	31,817.3
広島	72,150	298,950	11,303,592	97.8	9,302	281,743	6,695,968	21.7	25,683.6
山口	42,178	157,744	3,705,797	112.5	3,457	127,691	4,811,156	20.7	14,209.4
徳島	23,236	75,492	1,392,782	115.7	3,026	68,928	1,057,368	7.4	13,402.6
香川	27,788	108,592	3,958,909	106.8	4,158	93,892	2,002,498	14.8	9,179.4
愛媛	40,142	141,389	3,196,078	98.9	4,952	123,432	3,125,387	13.3	16,661.5
高知	25,974	86,249	1,606,734	87.5	2,090	38,460	533,956	7.3	13,928.5
福岡	121,109	528,703	19,290,222	104.4	9,527	279,843	6,311,946	36.2	34,469.1
佐賀	21,715	79,031	1,567,923	104.6	2,279	65,596	1,019,575	3.5	9,047.7
長崎	40,307	145,054	2,753,899	105.9	3,107	75,661	1,207,246	18.6	17,013.6
熊本	43,414	166,467	3,600,294	128.0	3,561	107,931	1,731,078	17.3	22,340.0
大分	32,576	117,514	2,446,758	119.7	2,534	71,268	2,121,434	13.0	14,897.5
宮崎	31,709	112,902	2,229,514	115.8	2,312	65,865	978,898	9.9	16,960.0
鹿児島	46,254	158,676	3,399,042	124.1	3,764	88,994	1,374,690	17.0	23,617.2
沖縄	37,787	103,722	1,733,855	97.8	1,338	23,507	580,916	43.1	5,979.0
	57,771			59年平均	59,123	31	(速報)	59,331	59,411
	通 商 産 業 省							建設省	建設省

※ パー、キャバレー等を除く。

	教 育									
	小 学 校		中 学 校		高 等 学 校		大学(短大・高专を含む)		進 学 率	
	学校数	児童数	学校数	生徒数	学校数	生徒数	学校数	学生数	中学校卒後	高等学校卒後
	校	人	校	人	校	人	校	人	%	%
全 国	25,064	11,464,221	11,047	5,828,867	5,427	4,891,917	1,058	2,272,553	94.1	29.6
北海道	1,773	535,394	814	266,244	337	228,850	56	76,792	93.5	24.6
青森	514	147,219	212	76,816	91	67,181	14	13,701	92.8	18.2
岩手	555	133,335	233	65,865	99	59,856	9	10,633	93.8	19.9
宮城	468	202,975	217	96,524	108	82,019	19	45,475	93.9	22.6
秋田	353	107,342	150	52,592	71	48,776	7	7,852	94.9	20.2
山形	420	108,301	149	51,941	78	48,568	7	9,368	96.6	21.7
福島	644	195,572	251	92,917	112	82,680	10	14,529	92.5	22.0
茨城	595	276,204	222	135,600	121	111,389	15	25,154	94.1	22.2
栃木	454	185,786	172	89,944	82	78,089	10	11,722	93.5	24.9
群馬	371	187,897	188	93,482	87	76,122	16	15,775	94.4	20.6
埼玉	821	628,124	399	318,291	203	224,096	26	61,459	94.5	23.1
千葉	823	533,913	354	270,618	195	200,551	22	64,572	94.6	26.5
東京	1,477	928,786	850	525,324	464	507,367	188	659,326	94.7	32.6
神奈川	855	709,190	444	367,243	245	284,821	42	144,259	94.5	30.8
新潟	758	227,680	290	111,152	136	101,297	14	17,136	95.1	18.5
富山	271	106,191	87	53,110	59	45,566	9	9,717	97.6	32.4
石川	315	114,281	113	55,790	64	45,768	14	22,408	96.6	30.8
福山	252	76,569	82	37,368	38	31,057	6	7,601	94.7	31.3
山梨	236	75,160	103	39,031	50	38,134	10	10,937	96.1	29.7
長野	429	197,083	192	97,234	108	86,955	14	15,426	96.7	24.7
岐阜	445	200,430	201	101,765	98	86,317	19	22,152	94.1	31.7
静岡	551	349,939	288	175,952	146	143,678	14	22,517	93.8	29.5
愛知	962	642,117	406	332,389	232	263,216	68	143,479	91.2	36.9
三重	465	165,138	187	84,239	78	68,382	12	12,681	92.4	29.4
滋賀	241	117,915	94	55,792	56	42,805	6	5,640	93.6	31.7
京都	495	241,025	198	120,972	101	100,429	47	129,957	93.1	34.6
大阪	1,054	832,267	497	451,657	282	374,245	74	212,208	93.4	32.8
兵庫	850	510,521	382	260,635	221	208,595	53	96,445	94.2	38.6
奈良	281	129,679	115	65,971	61	49,188	14	16,958	95.2	39.3
和歌山	377	100,152	154	52,515	51	43,329	7	5,749	92.2	28.3
鳥取	194	55,403	57	26,494	34	24,247	4	5,998	96.3	33.8
島根	314	70,600	123	33,883	52	30,298	5	5,612	94.5	28.4
岡山	487	180,829	192	90,854	110	78,333	20	29,310	95.4	35.0
広島	693	275,444	262	136,117	143	113,022	27	44,169	96.6	40.2
山口	391	148,985	203	75,420	91	63,461	18	20,109	95.8	33.7
徳島	304	73,108	102	36,555	54	31,462	10	11,695	94.1	31.9
香川	222	95,771	89	46,314	43	38,308	11	10,497	95.5	36.6
愛媛	411	143,883	169	71,787	73	61,318	10	16,986	95.3	36.9
高知	344	74,446	151	37,108	50	29,062	7	7,119	91.9	29.5
福岡	791	442,250	346	215,963	181	180,398	49	110,115	93.7	31.4
佐賀	208	83,001	98	40,400	43	36,833	6	7,745	94.8	24.8
長崎	452	155,357	222	79,755	90	70,677	15	15,279	93.3	28.5
熊本	564	163,934	224	80,306	86	71,917	15	24,705	94.2	25.0
大分	417	116,693	169	57,249	75	51,522	11	11,069	94.5	31.9
宮崎	293	116,531	148	55,104	60	47,924	8	6,796	94.3	27.0
鹿児島	612	164,680	295	81,441	107	76,715	12	19,234	94.8	28.3
沖縄	262	137,121	153	65,144	61	57,094	8	14,487	91.7	21.2
59. 5. 1										
文 部 省										

	文 化		医 療			交 通 事 故			犯 罪		
	新聞発 行部数	テレビ 契約数	施 設 数		医 師 数	発 生 件 数	死 者 数	負 傷 者 数	刑 法 犯 認 知 件 数	刑 法 犯 検 挙 件 数	
			病 院 数	一 般 診 療 所 数							
	千部	千件			人	件	人	人	件	件	
全 国	47,515	30,993	9,574	78,332	181,101	518,642	9,262	644,321	1,588,693	1,002,923	
北海道	2,219	1,482	599	3,007	7,683	17,241	581	23,270	94,210	63,962	
青森	490	395	123	873	1,938	8,224	111	10,111	13,817	11,494	
岩手	449	368	118	845	1,989	3,784	106	4,720	10,133	8,267	
宮城	715	534	160	1,235	3,341	7,500	155	8,537	21,493	17,954	
秋田	405	324	92	710	1,597	3,546	78	4,422	12,345	10,286	
山形	440	309	65	760	1,616	4,518	77	5,487	10,070	8,768	
福島	721	512	165	1,193	2,713	9,295	199	11,579	23,541	16,918	
茨城	1,035	643	243	1,160	2,822	9,886	354	12,844	28,074	16,855	
栃木	766	479	137	975	2,549	7,663	226	9,629	17,582	11,444	
群馬	733	500	131	1,178	2,667	9,012	187	10,884	18,532	11,794	
埼玉県	2,134	1,380	357	2,521	5,121	24,440	404	30,459	63,996	42,360	
千葉県	1,983	1,231	302	2,433	4,959	16,241	433	21,073	82,455	43,951	
東京都	6,363	3,121	755	10,851	24,767	32,196	390	38,484	231,919	143,035	
神奈川県	3,025	1,896	355	4,193	9,706	26,234	440	30,494	104,465	55,685	
新潟	804	644	131	1,567	3,229	8,435	193	10,220	26,943	15,176	
富山	390	286	146	719	1,681	3,646	71	4,356	11,265	7,283	
石川	396	300	144	698	2,357	6,158	94	7,707	9,771	7,262	
福井	319	203	98	480	1,102	3,431	99	4,535	5,407	3,979	
山梨	307	218	62	499	1,075	4,460	103	5,756	7,218	4,457	
長野	769	577	162	1,278	2,751	8,173	196	10,464	21,523	13,756	
岐阜	624	513	151	1,102	2,394	7,154	191	9,694	14,887	10,553	
静岡県	1,253	931	152	2,076	4,318	25,097	374	30,853	28,573	18,200	
愛知県	2,534	1,660	479	3,437	8,660	28,678	476	35,538	86,997	44,510	
三重	540	452	132	1,099	2,335	6,993	214	9,193	12,493	9,557	
滋賀	397	277	58	651	1,556	5,588	140	7,490	13,750	8,685	
京都	1,046	662	224	2,236	5,155	17,117	225	21,895	33,563	24,433	
大阪	4,107	2,153	580	6,587	15,054	43,517	401	53,570	157,854	94,764	
兵庫	2,115	1,286	336	3,811	8,154	28,520	377	36,160	67,708	39,476	
奈良	545	304	66	734	1,722	5,123	113	6,653	16,782	14,668	
和歌山	424	299	91	847	1,726	6,731	121	8,404	13,498	8,865	
鳥取	243	166	40	469	1,242	3,084	61	3,802	6,036	3,960	
島根	285	220	60	661	1,261	2,290	61	2,832	7,678	5,349	
岡山	764	513	200	1,374	3,579	7,027	166	8,296	24,498	17,711	
広島	1,083	808	284	2,175	4,567	16,045	217	20,845	46,440	27,735	
山口	634	467	150	1,287	2,578	6,573	176	7,838	15,805	10,759	
徳島	282	208	124	674	1,735	5,321	73	6,349	10,238	7,937	
香川	412	264	132	634	1,676	5,018	95	5,768	12,554	9,513	
愛媛	611	401	167	1,015	2,379	7,746	148	9,479	22,172	15,324	
高松	273	214	151	521	1,536	5,481	78	6,563	12,725	9,018	
福岡	1,756	1,247	448	3,529	9,156	29,886	313	36,670	72,977	40,816	
佐賀	296	212	112	611	1,377	5,121	111	6,271	8,398	5,048	
長崎	479	432	171	1,247	2,858	4,480	91	5,607	12,806	9,923	
熊本	549	478	231	1,283	3,180	10,725	117	13,287	16,225	8,984	
大分	416	337	149	869	1,853	6,458	111	8,365	11,170	6,960	
宮崎	361	312	185	648	1,512	3,455	81	4,215	9,767	7,331	
鹿児島	552	533	289	1,137	2,624	8,677	147	10,531	19,004	13,019	
沖縄	424	242	67	443	1,251	2,654	87	3,122	19,336	15,139	
	59. 10	59.12.31	59. 10. 1	59. 12. 31				59 年			
	日本新聞協会	日本放送協会	厚生省			警 察 庁					

※ 海外分(46千部)を含む。

	自動車保有台数		消費者物 価地域差 指数 (総合)	家計(勤労者世帯)		労働	都道府県財政(普通会計決算)		県民所得	
	総 数	登録車両		1か月間 の平均 実収入	1か月間 の平均 消費支出	1人平均 月額現金 給与額	歳 入	歳 出	分配所得	1人当 たり県 民所得
				円	円	円				
全 国	46,362,874	34,551,396	100.0	424,025	282,716	310,463	29,303,348	28,963,180	222,095,988	1,871
北海道	2,288,685	2,037,263	104.0	393,696	268,707	277,664	1,746,050	1,725,282	9,743,065	1,730
青森	872,478	440,606	99.8	419,173	270,795	228,064	492,034	489,719	2,055,383	1,344
岩手	552,565	411,423	99.5	382,013	277,335	249,569	470,503	468,478	2,011,481	1,409
宮城	864,903	654,764	103.0	384,840	253,417	294,315	487,752	484,052	3,542,882	1,667
秋田	511,886	363,433	99.5	430,951	275,108	228,858	459,603	458,174	1,887,678	1,502
山形	565,771	404,142	102.6	436,218	284,878	231,909	405,197	403,946	1,902,747	1,516
福島	872,433	647,775	98.0	422,016	280,796	233,833	582,634	578,346	3,175,606	1,549
茨城	1,227,280	958,129	101.0	427,992	290,985	289,691	600,427	596,080	4,394,556	1,670
栃木	887,770	682,944	99.7	413,463	277,736	276,380	431,662	424,578	3,152,760	1,734
群馬	1,011,805	722,667	99.1	411,249	283,984	273,443	446,115	443,584	3,198,886	1,704
埼玉	1,963,556	1,577,313	103.3	493,979	303,780	289,286	883,553	870,800	10,032,220	1,788
千葉	1,699,720	1,362,881	102.3	392,424	274,503	303,176	828,540	814,659	8,758,560	1,781
東京	3,600,988	2,939,998	109.6	448,197	303,046	380,444	3,706,987	3,646,992	33,184,423	2,844
神奈川	2,274,558	1,890,789	107.7	471,712	311,315	338,474	1,069,592	1,054,684	14,737,219	2,071
新潟	1,618,700	726,876	102.6	440,470	281,443	249,338	765,048	761,634	4,045,191	1,642
富山	511,702	373,810	100.5	427,357	272,854	275,600	359,255	349,805	1,918,033	1,729
石川	494,192	371,810	101.3	465,475	297,346	281,277	360,313	358,598	1,947,573	1,720
福山	385,182	275,719	100.8	421,858	290,945	267,619	294,491	285,399	1,348,915	1,684
山梨	3,193,806	295,339	100.3	449,115	301,613	270,664	287,472	284,292	1,338,232	1,650
長野	1,097,449	746,265	99.5	421,834	285,882	261,977	656,987	645,015	3,573,321	1,701
岐阜	950,918	712,353	99.4	467,681	300,198	266,795	467,411	459,286	3,318,895	1,669
静岡	1,640,127	1,202,944	102.9	394,607	265,683	289,085	692,631	685,414	6,202,839	1,776
愛知	2,853,848	2,319,147	102.6	428,736	288,252	323,215	1,209,418	1,198,990	12,604,467	1,997
三重	803,004	549,410	99.3	447,529	289,527	278,111	410,765	405,933	2,900,804	1,693
滋賀	491,730	335,788	100.7	458,876	290,577	292,019	317,418	313,063	2,089,784	1,880
京都	876,028	647,056	103.3	391,804	258,619	327,741	492,238	489,823	4,774,823	1,868
大阪	2,579,206	1,961,697	102.5	360,749	260,023	349,653	1,437,885	1,426,840	19,071,188	2,231
兵庫	1,719,967	1,277,432	102.5	444,354	295,073	313,655	983,036	973,715	9,471,441	1,822
奈良	425,206	309,839	101.0	464,719	315,111	292,901	329,317	325,918	2,069,461	1,650
和歌山	466,577	287,301	102.4	361,193	266,815	300,874	323,572	320,396	1,643,566	1,506
鳥取	273,345	164,518	99.9	464,915	292,709	235,133	257,000	254,817	910,195	1,493
島根	336,013	196,746	100.4	468,577	287,612	248,243	421,676	416,841	1,171,208	1,487
岡山	865,896	542,622	100.3	475,176	300,528	281,171	476,597	471,368	3,290,791	1,744
広島	1,089,487	725,465	100.1	412,275	265,482	290,627	601,754	591,425	5,217,270	1,879
山口	665,618	425,715	98.4	444,213	301,712	282,425	425,043	423,235	2,499,511	1,565
徳島	375,908	238,228	99.6	399,018	278,746	263,314	315,077	307,857	1,226,297	1,480
香川	445,103	272,036	98.6	379,903	262,970	275,124	266,865	263,961	1,666,595	1,651
愛媛	595,182	365,978	98.4	432,922	290,582	250,073	389,684	371,917	2,363,058	1,560
高松	370,154	216,501	100.7	338,950	260,153	246,873	350,166	347,220	1,208,206	1,450
福岡	1,777,870	1,269,659	100.9	401,721	273,304	299,969	873,543	864,339	8,658,803	1,868
佐賀	384,837	245,830	98.9	427,200	299,447	237,948	283,211	281,801	1,311,410	1,504
長崎	519,994	321,029	101.3	360,050	234,328	263,323	480,678	478,074	2,280,436	1,430
熊本	764,627	528,434	98.0	420,490	309,765	238,989	502,296	495,703	2,801,660	1,548
大分	506,285	335,655	97.7	409,360	282,059	261,814	365,805	363,903	1,800,421	1,455
宮崎	551,966	352,798	97.8	360,205	241,446	241,616	354,428	352,088	1,665,647	1,429
鹿児島	770,881	507,649	99.7	413,712	245,641	229,572	593,282	590,652	2,444,141	1,358
沖縄	454,823	355,620	101.0	329,979	220,800	262,875	348,342	344,481	1,484,340	1,312
	60.3.31			59年		59年	昭和59年度		57年度	
	運輸省			総務庁統計局		労働省	自治省		経済企画庁	

2 福 井 県 の 歴 代 知 事

就任年月日	退任年月日		氏 名	就任年月日	退任年月日		氏 名
明治14. 2. 7	明治19. 7. 18	(県令)	石 黒 務	昭和12. 11. 4	昭和14. 4. 16		中 野 与吉郎
〃 19. 7. 19	〃 22. 2. 26		石 黒 務	〃 14. 4. 17	〃 15. 12. 13		木 村 清 司
〃 22. 2. 27	〃 24. 8. 12		安 立 利 綱	〃 15. 12. 14	〃 17. 1. 8		久保田 峻
〃 24. 8. 13	〃 25. 11. 15		牧 野 伸 顕	〃 17. 1. 9	〃 17. 6. 14		三 好 重 夫
〃 25. 11. 16	〃 30. 4. 6		荒 川 邦 義	〃 17. 6. 15	〃 18. 7. 15		永 野 若 松
〃 30. 4. 7	〃 30. 11. 12		波多野 伝三郎	〃 18. 7. 16	〃 20. 4. 20		加 藤 初 夫
〃 30. 11. 13	〃 32. 4. 6		関 新 吾	〃 20. 4. 21	〃 21. 1. 24		宮 田 笑 内
〃 32. 4. 7	〃 34. 4. 16		岩 男 三 郎	〃 21. 1. 25	〃 21. 10. 3		斎 藤 武 雄
〃 34. 4. 17	〃 35. 11. 7		宗 像 政	〃 21. 10. 4	〃 22. 3. 13		小 幡 治 和
〃 35. 2. 8	〃 40. 12. 26		阪 本 鈺之助	〃 22. 3. 14	〃 22. 3. 19		吉 川 覚
〃 40. 12. 27	〃 45. 3. 27		中 村 純九郎	〃 22. 3. 20	〃 22. 4. 15		北 栄造(代理)
〃 45. 3. 28	大正2. 5. 31		池 松 時 和	〃 22. 4. 16	〃 26. 4. 2	(公選)	小 幡 治 和
大正2. 6. 1	〃 3. 6. 8		香 川 輝	〃 26. 4. 3	〃 26. 5. 2		河野寔敏(代理)
〃 3. 6. 9	〃 6. 1. 28		佐 藤 孝三郎	〃 26. 5. 3	〃 30. 2. 4		小 幡 治 和
〃 6. 1. 29	〃 8. 4. 17		川 島 純 幹	〃 30. 2. 5	〃 30. 3. 26		羽根盛一(代理)
〃 8. 4. 18	〃 10. 5. 26		湯 地 幸 平	〃 30. 3. 27	〃 30. 4. 25		平原浩哉(代理)
〃 10. 5. 27	〃 13. 6. 3		白男川 讓 介	〃 30. 4. 26	〃 34. 3. 28		羽 根 盛 一
〃 13. 6. 4	〃 13. 7. 22		福 永 尊 介	〃 34. 3. 29	〃 34. 4. 22		高橋朋厚(代理)
〃 13. 7. 23	〃 15. 8. 4		豊 田 勝 蔵	〃 34. 4. 23	〃 38. 4. 22		北 栄 造
〃 15. 8. 5	昭和3. 5. 24		市 村 慶 三	〃 38. 4. 23	〃 42. 4. 22		北 栄 造
昭和3. 5. 25	〃 5. 8. 25		小 浜 浄 鉦	〃 42. 4. 23	〃 46. 4. 22		中 川 平太夫
〃 5. 8. 26	〃 6. 12. 17		斎 藤 直 橘	〃 46. 4. 23	〃 50. 4. 22		中 川 平太夫
〃 6. 12. 18	〃 7. 3. 7		小 浜 浄 鉦	〃 50. 4. 23	〃 54. 4. 22		中 川 平太夫
〃 7. 3. 8	〃 9. 4. 5		大 達 茂 雄	〃 54. 4. 23	58. 4. 22		中 川 平太夫
〃 9. 4. 9	〃 11. 3. 12		近 藤 駿 介	〃 58. 4. 23			中 川 平太夫
〃 11. 3. 13	〃 12. 11. 3		羽 生 雅 則				

3 福井県の歴代議長、副議長

議 長		副 議 長		議 長		副 議 長	
就任年月日	氏 名	就任年月日	氏 名	就任年月日	氏 名	就任年月日	氏 名
明治14. 5.26	本 多 鼎 介	明治14. 5.26	杉 田 定 一	昭和10.10.21	恩 地 政右衛門	昭和10.10.21	小 谷 重右衛門
〃 15. 8.22	山 田 稔	〃 15. 3.28	藤 田 孫 平	〃 13.12. 7	田 保 仁左衛門	〃 14.10.16	若 泉 孝 治
〃 17. 6.23	時 岡 又左衛門	〃 15. 8.22	藤 田 孫 平	〃 14.10.16	酒 井 利 雄	〃 14.10.16	山 川 登
〃 18. 3. 2	本 多 鼎 介	〃 17. 6.23	永 田 定右衛門	〃 17. 7. 8	松 田 輝 治	〃 20.12.21	高 波 武右衛門
〃 18.11.21	竹 尾 茂	〃 18.11.21	河 端 彦 造	〃 22. 5.21	野 村 栄太郎	〃 22. 5.21	渡 辺 捨 吉
〃 18.12. 3	本 多 鼎 介	〃 18.12. 3	竹 尾 茂	〃 23. 4.30	高 波 武右衛門	〃 23. 4.30	吉 村 直 之
〃 19. 9. 6	永 田 定右衛門	〃 20.12.13	岡 部 広	〃 24. 5.28	勝 見 厚	〃 24. 5.28	谷 口 敬 三
〃 20.12.13	永 田 定右衛門	〃 22. 2. 1	永 田 定右衛門	〃 25. 6.15	野 村 栄太郎	〃 24.12.25	玉 木 一 馬
〃 22. 2. 1	杉 田 定 一	〃 23. 3.26	永 田 定右衛門	〃 26. 5.21	杉 山 孝 二	〃 25. 6.15	長谷川 清
〃 23. 3.21	杉 田 定 一	〃 23.10.27	柴 田 仁兵衛	〃 27. 5.17	市 橋 勘左衛門	〃 26. 5.21	山 崎 正 一
〃 23.10.27	山 田 貞 介	〃 24. 9.15	高 橋 毛 一	〃 28.10.27	長谷川 清	〃 28.10.27	脇 坂 貞二郎
〃 24. 9.15	山 田 貞 介	〃 25.11.16	竹 尾 茂	〃 30. 5.20	寺 田 常 吉	〃 30. 5.20	親 崎 繁
〃 26. 8.31	山 田 貞 介	〃 26. 8.31	奥 田 与兵衛	〃 31.12.26	今 沢 東	〃 31.12.26	西 山 光 治
〃 30. 8.30	市 橋 保治郎	〃 28. 9.16	佐々木 治太夫	〃 33. 4. 1	山 崎 正 一	〃 33. 3.31	揚 原 新十郎
〃 30.10.16	片 山 政治郎	〃 30. 8.30	藤 井 五郎兵衛	〃 34. 5.13	麻 生 伝兵衛	〃 34. 5.13	飯 田 彦太郎
〃 32.10. 7	鷲 田 土三郎	〃 30.10.16	伊 崎 源 六	〃 35. 6.29	笠 羽 清右衛門	〃 35. 6.29	藤 堂 作 衛
〃 36.10.22	中 山 義 樹	〃 32.10. 7	熊 谷 五右衛門	〃 36.12.20	竹 内 武	〃 36.12.20	芝 田 竹次郎
〃 37.11.19	義江市郎右衛門	〃 36.10.22	山 口 一 誘	〃 37.11.10	山 本 治	〃 37.11.10	田 中 作太夫
〃 38.11.10	大 橋 松二郎	〃 38. 5.13	揚 原 新十郎	〃 38. 5.13	揚 原 新十郎	〃 38. 5.13	高 木 正 二
〃 40.10.21	吉 田 円 助	〃 39. 5.28	山 本 宇 平	〃 39. 5.28	山 本 宇 平	〃 39. 5.28	笠 原 武
〃 41. 9.14	熊 谷 五右衛門	〃 40. 7.10	吉 村 直 之	〃 40. 7.10	吉 村 直 之	〃 40. 7.10	高 木 孝 一
〃 44.10.15	大 橋 松二郎	〃 41. 6.28	山 本 治	〃 41. 6.28	山 本 治	〃 41. 6.28	寺 田 儀 一
大正元.12. 5	植 村 善四郎	〃 41. 9.14	林 謙治郎	〃 41.12.17	笠 羽 清右衛門	〃 41.12.17	大 月 恭 一
〃 4.10.13	広 江 幸 吉	〃 43.11. 7	藤 田 惣左衛門	〃 42. 5.20	吉 村 直 之	〃 42. 5.20	山 本 順 一
〃 5.11.14	池 田 七郎兵衛	〃 44.10.15	植 村 善四郎	〃 46. 5.20	高 木 孝 一	〃 46. 5.20	田 辺 義 典
〃 8.10.18	池 田 七郎兵衛	大正元.12. 5	高 波 武右衛門	〃 47. 5.20	高 木 正 二	〃 47. 5.20	北 川 昭 治
〃 9.11.18	藤 田 一	〃 4.10.13	池 田 七郎兵衛	〃 48. 6.26	高 木 正 二	〃 48. 6.26	牧 野 忠兵衛
〃 10.11.18	義 江 民 次	〃 5.11.14	内 田 忠治郎	〃 50. 6.20	別 田 重 雄	〃 50. 6.20	関 捨 男
〃 11.11.25	義 江 民 次	〃 6.11. 2	広 部 徳 寿	〃 51. 9.24	桑 森 邦 夫	〃 51. 9.24	柳 原 啓 司
〃 12.10.14	窪 田 彦左衛門	〃 8.11.18	井 崎 清 二	〃 52.11. 8	北 川 昭 治	〃 52.11. 8	田 中 伝
昭和 2.10.14	池 田 七郎兵衛	〃 9.11.18	前 田 三右エ門	〃 53. 6.13	山 本 順 一	〃 53. 6.13	武 内 重 正
〃 6.10.15		〃 11.11.25	森 川 惣兵衛	〃 54. 5.10	東 郷 重 三	〃 54. 5.10	大 西 信 乃
		〃 12.10.14	藤 田 稔	〃 55. 6.30	坪 川 貞 純	〃 55. 6.30	吉 田 慶 三
		昭和 2.12.14	福 井 甚兵衛	〃 56. 7. 9	関 捨 男	〃 56. 7. 9	関 文 治
		〃 3.12.15	松 田 輝 治	〃 56. 7. 9	池 端 昭 夫	〃 56. 6.14	荒 井 公 一
		〃 4.12.17	山 田 仙之助	〃 57. 6.14	今 村 重 治	〃 59.12.21	山 崎 正 昭
		〃 6.10.15	中 川 清太郎	〃 58. 5.12		〃 60. 6.26	
				〃 60. 6.26			

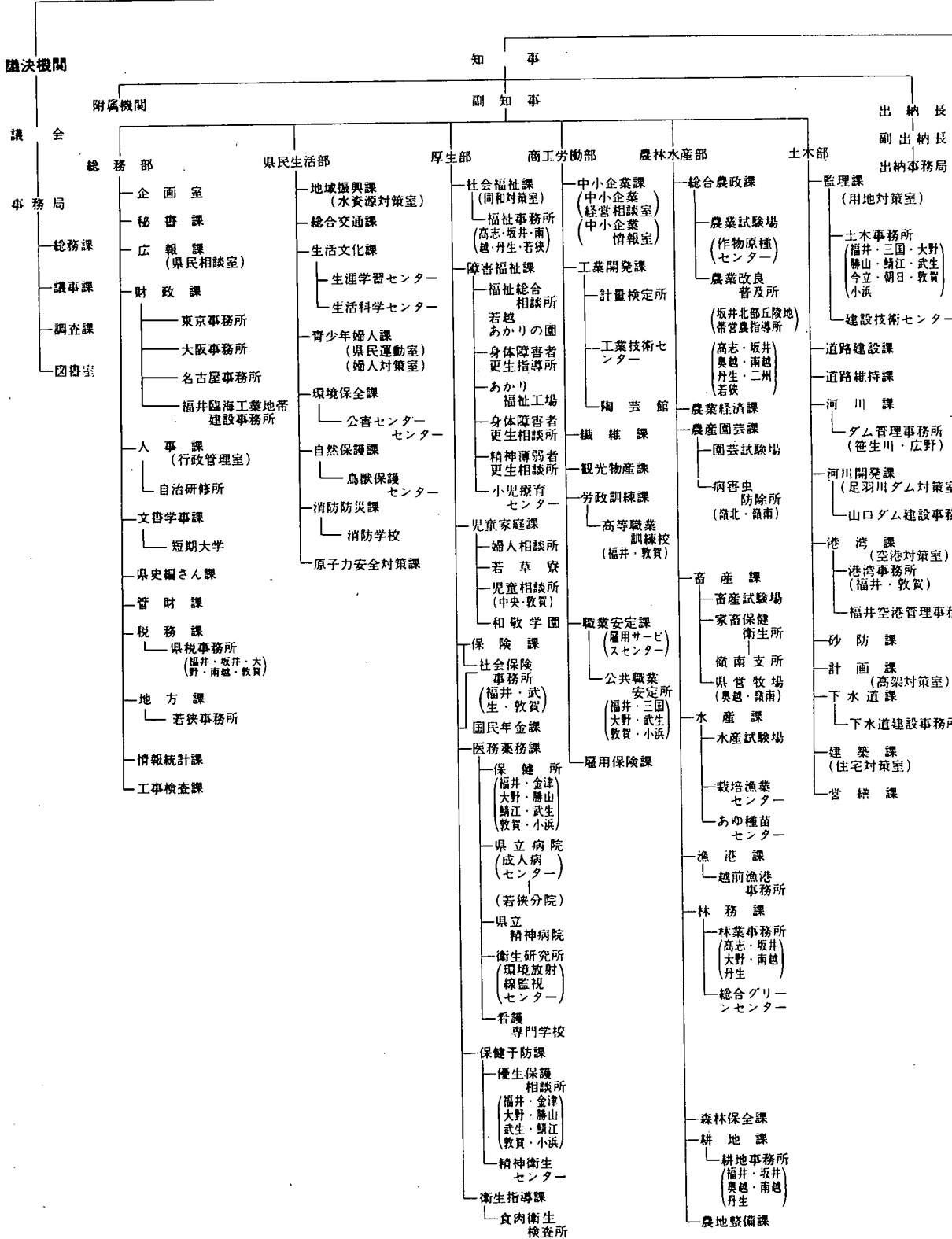

幾 構 図

(昭和60年 4 月 1 日現在)

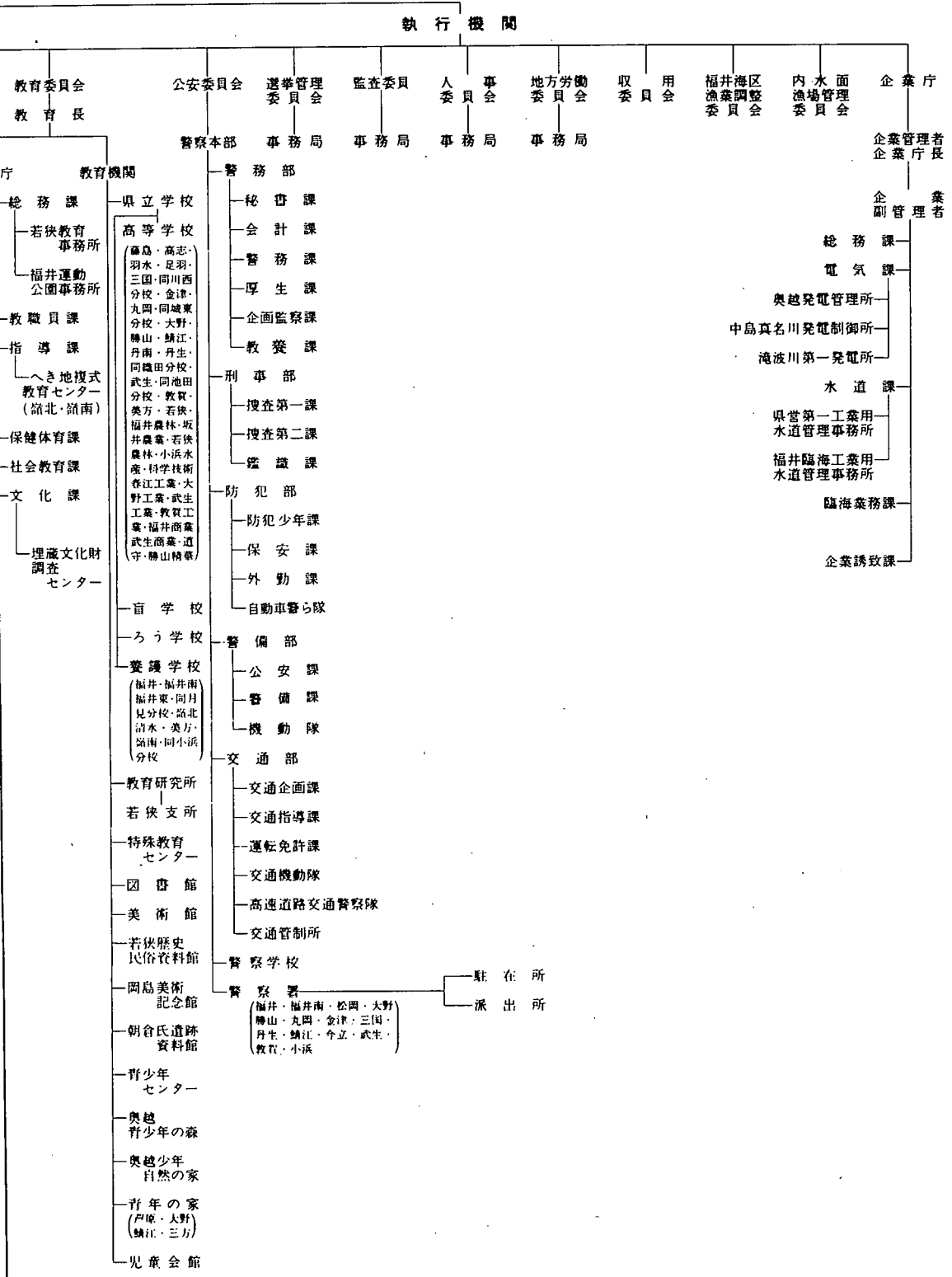

事 項 索 引

あ

胃がん検診実施結果 297
 位 置 1
 一部事務組合職員数 252
 インブリシット・デフレーター 226

え

駅別国鉄貨客輸送状況(一日平均) 146
 沿革 1

お

温泉 20

か

海上犯罪検挙状況 314
 各種学校・専修学校の
 学校数と課程別生徒数 263
 過去5ヶ年の火災発生件数等比較数 318
 家事事件 308
 ガスの生産・供給及び施設 124
 - 1日平均ガス供給量及び施設 124
 - ガス生産量内訳 124
 - 月別生産供給量 124
 学校教育総括 254
 学校施設 266
 - 公立学校施設 266
 - 私立学校施設 266
 学校卒業者の状況 264
 - 産業別就職者数 265
 - 職業別就職者数 265
 - 進路別卒業者数 264
 稼働鉱山一覧 117
 幹線道路の位置 140
 観測所一覧表 21
 観測所別気象概況 22
 - 季節現象 23
 - 降水総量 22
 - 降水日数 22
 - 日照時間 23
 - 平均気温表 22
 関連指標 224

き

企業倒産件数 167
 基本勘定 228
 規模別漁船隻数 78
 牛乳生産量及び消費量 64
 業種別銀行貸出残高 164
 共同募金 247
 - 地域別募金状況 247
 - 配分状況 248
 橋梁の現況 145
 漁業協同組合の状況 90
 漁業権免許、漁業許可等件数 90
 - 漁業権免許件数 90
 - 指定・大臣承認・知事許可件数 90
 漁業種類別、魚種別漁獲数量(属入) 82
 漁業種類別、月別漁獲数量(属地) 80
 銀行預金貸出内訳 165
 金融機関店舗数 163
 金融機関別月末貸出残高 166
 金融機関別月末預金残高 165

く

組替調整した国勢調査人口 25

け

経営体階層別漁業経営体数 78

警察署別職員数 250
 刑事事件 306
 計測検査の平均値と標準偏差 303
 刑法犯の認知件数と検挙人員 309
 県一般会計歳出決算 204
 県一般会計歳入決算 203
 県基金現在高 204
 県職員数 249
 県特別会計歳出決算 205
 県特別会計歳入決算 205
 県内航路標識 156
 県民所得(分配) 218
 県民総支出(名目) 220
 県有財産 206
 - 山林 208
 - 土地および建物 206
 - 動産 208
 - 物権 209
 - 無体財産権 209
 - 有価証券 209

こ

公営住宅の状況 132
 公害関係苦情受理件数 325
 公共工事着工高 138
 - 工事種別総工事費 138
 - 工事種類別総工事費 138
 - 発注者別 138
 鉱工業生産指数 102
 厚生年金保険 246
 - 適用状況 246
 - 保険料徴収状況 246
 交通事故発生状況 321
 - 市町村別人身事故 324
 - 時間別 321
 - 第一当事者、車種別 322
 - 第一当事者の違反種別発生状況 323
 - 月別 321
 - 年齢別 321
 高等学校通信教育 262
 高等学校の学科数と生徒数 261
 港湾別入港船舶数 154
 - 船種別 154
 - トン数階級別 154
 国籍別外航船入港状況(教習港) 155
 国税徴収状況 202
 国民金融公庫月末貸出残高 166
 国民健康保険 240
 - 事業実施状況 240
 - 月別給付状況 240
 国民年金事業状況 244
 - 拠出年金 244
 - 福祉年金 245
 59年産米の品種別出荷回数 59
 国庫金受払状況 163
 ごみ及びし尿の処理状況 304
 米生産費及び収益 65
 雇 用 187

さ

産業中分類、経営組織別事業所数及び
 従業者数 40
 産業中分類、従業者規模別事業所数及び
 従業者数(民営) 44
 産業中分類1日当たり水源別用途別
 用水量(淡水)(従業者30以上の事業所) 110
 産業中分類別、規模別事業所数、
 従業者数及び製造品出荷額等 104
 産業中分類別、事業所数、従業者数、

製造品出荷額等 104
 - 従業者9人以下の事業所 106
 - 従業者10~29人の事業所 106
 - 従業者30人以上の事業所 108
 - 全事業所 104
 産業分類別、商店数、従業者数、
 年間販売額等 91
 産業別月別電力供給量 122
 産業別、適用法規別組合数
 および組合員数 198
 産業別労働者災害補償保険給付状況 242
 3歳児健康診査状況 299

し

子宮がん検診実施結果 298
 試験権・採掘権の市郡別鉱区数及び面積 117
 市郡別環境衛生関係施設数 301
 市郡別耕地事業の状況 72
 市郡別総合農業協同組合の状況 68
 市郡別農機具所有台数 68
 市郡別養蚕の状況 64
 市町村職員数 251
 市町村数 3
 市町村数、人口及び面積 24
 市町村の廃置分合 4
 市町村別
 医療施設数、医療関係者数 292
 外国人登録者数 33
 火災発生件数及び損害見積額 316
 家畜、家きん飼養農家数及び頭羽数 62
 学校数、教員数、在学者数 256
 経営組織、従業者規模別事業所数及び
 従業者数 50
 決算 210
 - 歳入 210
 - 歳出 212
 県外観光客地域別入込状況 291
 耕地面積 56
 公民館状況一覧 271
 産業大分類別、事業所数及び従業者数 48
 産業(大分類)別、男女別15歳以上
 就業者数 188
 事業所数、従業者数、製造品出荷額等、
 現金給与総額、原材料使用額(全事業所) 112
 社会教育学級講座 270
 車種別自動車台数 152
 出生、死亡、転入、転出者数 32
 商店数、従業者数、年間販売額等 96
 消防現有勢力 319
 人口動態 38
 身体障害者数 235
 森林伐採面積 74
 森林面積 76
 生活保護世帯数、人員等 234
 世帯、人口 29
 造林面積 73
 月別観光客入込数及び観光消費額 288
 道路現況 142
 年齢別、男女別人口 30
 農家数、農家人口、農業従事者数、
 農業就業人口 54
 農業粗生産額 66
 農地転用実績 70
 普通世帯住居の種類、住宅の所有関係別
 住居の状態 130
 面積 15
 林産物生産量 75
 実質県民総支出 222
 児童相談所取扱件数 236
 一施設収容状況 236

- 処理別状況.....236
- 通告経路別.....236
- 年齢別、相談別.....236
- 児童福祉施設.....231
- 児童扶養手当受給者数.....231
- 事務所別県税歳入決算.....201
- 社会福祉施設.....230
- 宗教.....285
- キリスト教系.....286
- 神道系、諸派.....286
- 仏教系.....285
- 就業状態、従業上の地位、男女別有業者数.....190
- 産業(大分類)別.....190
- 職業(大分類)別.....190
- 住居の状態.....128
- 住宅の種類、所有の関係別住宅数、世帯数、世帯人員、1住宅当たり居室数、1住宅当たり畳数、1住宅当たり延面積、1人当たり畳数及び1室当たり人員.....128
- 住宅の種類、所有の関係別住宅数、建物の種類別、世帯の種類別世帯数および世帯人員.....128
- 従前の住所地別転入者数及び転出先別転出者数.....35
- 住民基本台帳人口月別、男女別転出入者数.....34
- 主要河川.....18
- 主要観光地別観光客入込状況.....287
- 主要魚種別内水面漁業漁獲数量.....79
- 主要山岳.....19
- 主要池沼湖.....18
- 主要島しょ.....19
- 主要品目の小売価格表(福井市).....174
- 酒類の小売量.....184
- 奨学生採用状況.....267
- 上水道の現況.....125
- 小・中学校の市町村別学年別、児童、生徒数.....258
- 小・中学校の編成方式別学級及び児童・生徒数.....260
- 少年事件.....307
- 少年犯罪種別検挙(補導)状況.....310
- 職名別教員数.....260
- 新聞配布部数.....274
- 信用保証協会業務状況.....167

す

- 水産加工生産量.....86
- 水稲の早・中・晩、うるち・もち別年産別作付面積及び比率.....60
- 水道普及状況.....126

せ

- 生活保護費月別支給状況.....232
- 生活保護法による月別、扶助別被保護人員.....232
- 精神障害者在院状況.....300
- 政府管掌健康保険.....237
- 適用状況.....237
- 保険給付決定状況.....237
- 保険料徴収状況.....237
- 生命保険事業状況.....169
- 税目別県税歳入決算.....200
- 世帯更生資金申込及び貸付決定状況.....248
- 世帯数の推移.....34
- 船員保険.....239
- 適用状況.....239
- 保険給付決定状況.....239
- 保険料徴収状況.....239
- 選挙人名簿登録者数一覧.....253
- 全国物価指数.....171

た

- 大学・短期大学・高等専門学校生徒数.....262
- 台風・大雨等の被害.....320

- たばこ売上実績.....184

ち

- 地勢.....2
- 地方教育費.....268
- 市町村別の地方教育費.....269
- 総括.....268
- 地方債現在高.....203
- 地方譲与税歳入決算.....202
- 地目別土地面積.....16
- 総面積.....16
- 民有地面積.....17
- 着工住宅及び利用別、種類別、資金別新設住宅の状況.....138
- 茶栽培面積、製茶工場、生葉及び荒茶生産量.....59
- 中学校、高等学校卒業者の進学率、就職率.....264
- 町・丁・大字一覧表(五十音順).....7
- 貸金不払状況.....187

つ

- 月別.....315
- 火災発生件数等調.....315
- 建築主別着工建築物.....134
- 公共職業安定所別職業紹介状況.....192
- 一般職業紹介状況.....192
- 日雇職業紹介状況.....192
- 構造別着工建築物.....134
- 雇用保険受給状況.....243
- 主要織物生産量.....114
- 使用電灯電力量.....122
- 人口動態.....37
- 地方鉄道輸送状況.....148
- 発電及び供給電力量.....120
- 平均現金給与.....185
- 平均労働時間.....186
- 郵便貯金.....170
- 用途別着工建築物.....136
- 労働争議件数および参加人員.....196

て

- 手形交換状況.....168
- テレビ普及状況.....273
- 伝染病、食中毒の患者数とり患率.....296
- 電話施設数.....162

と

- 登記事件表.....305
- 道路の延長および歩道.....141
- 延長別.....141
- 実延長に対する改良率、舗装率.....141
- 歩道種別延長(横断歩道).....141
- 特定死因別死亡者数.....294
- 特別法令違反検挙状況.....312
- 図書館の利用状況.....272

に

- 日本銀行券の県内受払状況.....164
- 妊産婦、乳幼児保健指導状況.....299

ね

- 年次別人口動態.....36
- 年次別、目的別、旅券発行件数.....34
- 年度別自動車輸送状況.....150
- 年度別車種別自動車台数.....150
- 年度別引受郵便物数.....160
- 年度別福井県民所得.....214
- 燃料油販売量.....124
- 年齢階級、简单分類別死亡者数.....295
- 年齢階級別死亡者数.....36
- 年齢(5歳階級)別人口.....24

- 年齢別常用職業紹介状況.....194

の

- 農家経済(一戸当たり平均).....65
- 農業生産物.....57
- 水稲.....58
- 総括.....57

は

- 発電所.....118
- 福井県の廃置分合.....2

ひ

- 被保護世帯の月別・労働類型別.....233
- 被保護世帯数.....238
- 日雇労働者健康保険.....238
- 適用状況.....238
- 保険給付決定状況.....238
- 保険料徴収状況.....238
- 品目別別(上位5ヵ国)輸出高.....100
- 品目別輸移出入貨物表(敦賀港).....155
- 品目別輸出実績.....98

ふ

- フェリー旅客車両利用状況.....149
- 福井県(5市)平均消費者物価指数.....172
- 福井市(勤労者世帯)1世帯当たり1ヵ月間の収入と支出.....178
- 福井市(全世帯)1世帯当たり1ヵ月間の消費支出.....176
- 不就学学齢児童・生徒数.....262
- 不良行為少年補導状況.....310
- 文化財.....275
- 国指定.....275
- 県指定.....280

ほ

- 法人企業.....52
- 設備投資.....52
- 損益計算.....52
- 負債及び資本.....52
- 法人数及び資産.....52
- 北陸自動車道利用状況.....143

み

- 民事、行政事件.....306

も

- 盲、ろう、養護学校の生徒数.....261

ゆ

- 郵便為替.....168
- 郵便施設数.....160
- 有料道路利用状況.....144

よ

- 幼児・児童・生徒の主な疾病異常被患率.....302
- 用途別電灯、電力需要及び使用量.....121
- 電灯.....121
- 電力.....121
- 暦年別観光客入込状況.....290

ろ

- 労働協約締結状況.....196
- 労働者死傷災害発生状況.....195
- 路線別地方鉄道輸送状況.....148

第 32 回
福井県統計年鑑

昭和 59 年

昭和 61 年 3 月 31 日 印刷

昭和 61 年 3 月 31 日 発行

編 集 行 福井県総務部情報統計課

〒 910 福井市大手 3 丁目 17 番 1 号
福井県庁舎内

印 刷 若 越 印 刷 株 式 会 社

福井営業所 〒 910 福井市大手 1 丁目 7-11

電 話 (0776) 22-1155

