

染色整理

1 織物の染色整理加工高についての概況

平成 27 年の織物の染色整理加工高は、384,111 千㎡で前年比 1.0%の上昇となった。

加工別にみると、浸染品の国内用加工高が 211,137 千㎡で最も多く、次いで浸染品の輸出用(82,728 千㎡)、精練および漂白品の国内用(67,934 千㎡)となっている。

図3 織物染色整理加工高の推移と前年比

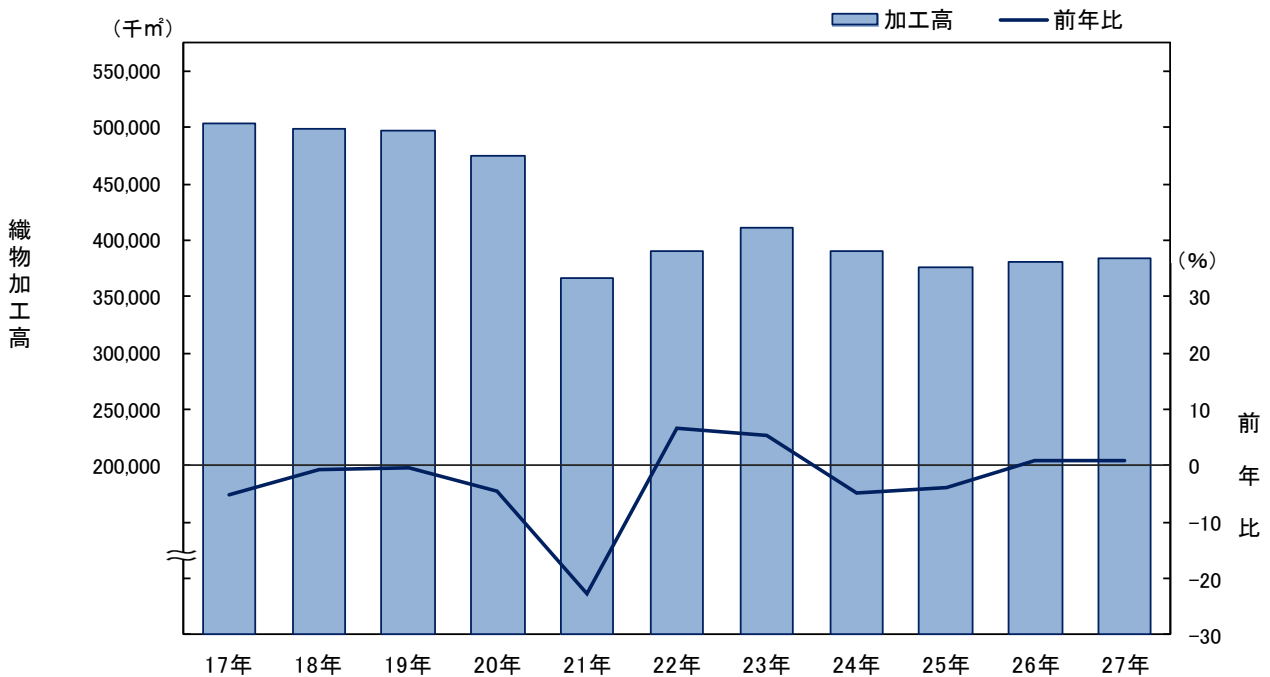

	17年	18年	19年	20年	21年	22年	23年	24年	25年	26年	27年
加工高	503,235	498,903	497,332	474,279	366,440	390,393	410,873	390,957	375,485	380,175	384,111
前年比	▲ 5.0	▲ 0.9	▲ 0.3	▲ 4.6	▲ 21.3	6.5	5.3	▲ 4.8	▲ 4.0	0.8	1.0

平成 27 年の織物の染色整理加工高を月別にみると、4 月の 34,241 千㎡が最も多く、1 月の 29,713 千㎡が最も少なくなっている。

前年同月比をみると、1 月の 6.7%が最も高く、5 月の▲4.2%が最も低くなっている。

図4 平成27年織物染色整理加工高の推移と前年同月比

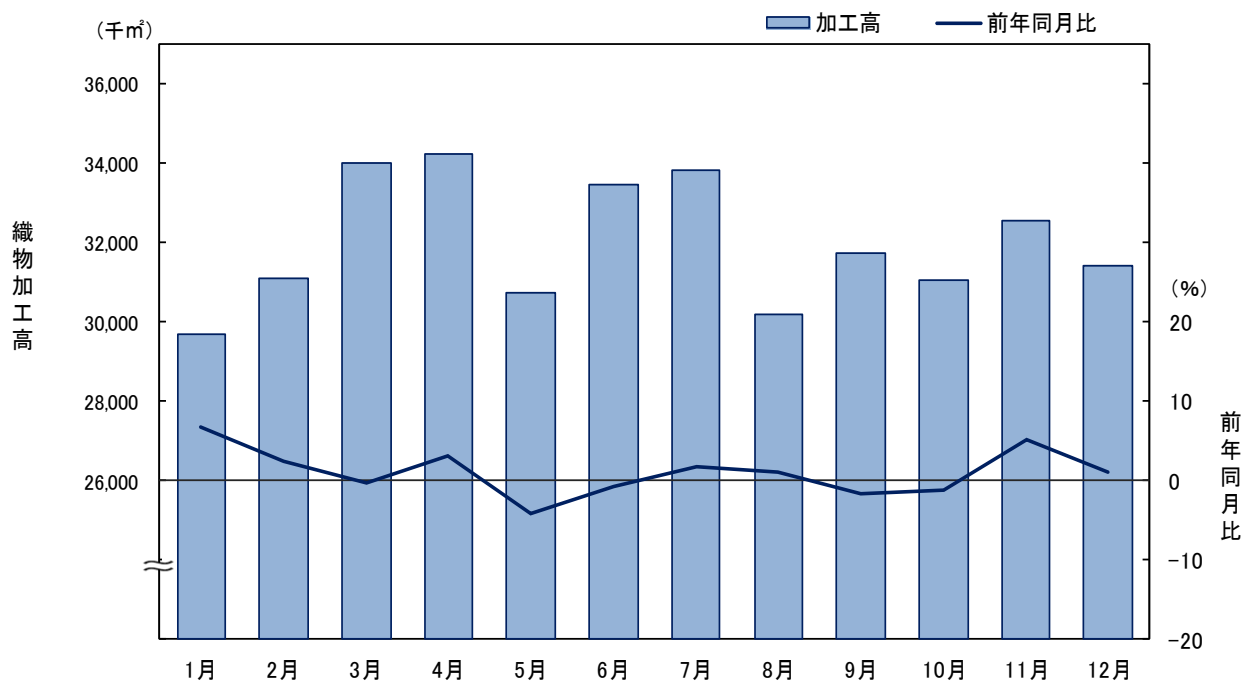

	1月	2月	3月	4月	5月	6月	7月	8月	9月	10月	11月	12月
加工高	29,713	31,101	34,005	34,241	30,729	33,485	33,833	30,183	31,761	31,068	32,571	31,421
前年比	6.7	2.5	▲0.3	3.2	▲4.2	▲0.7	1.7	1.2	▲1.7	▲1.1	5.2	1.0

2 ニット生地の染色整理加工高についての概況

平成 27 年のニット生地の染色整理加工高は、134,518 千㎡で前年比 2.0%の低下となった。

加工別にみると、浸染品の国内用加工高が 118,625 千㎡で最も多く、次いで浸染品の輸出用(7,026 千㎡)、精練および漂白品の国内用(6,766 千㎡)、となっている。

図5 ニット生地染色整理加工高の推移と前年比

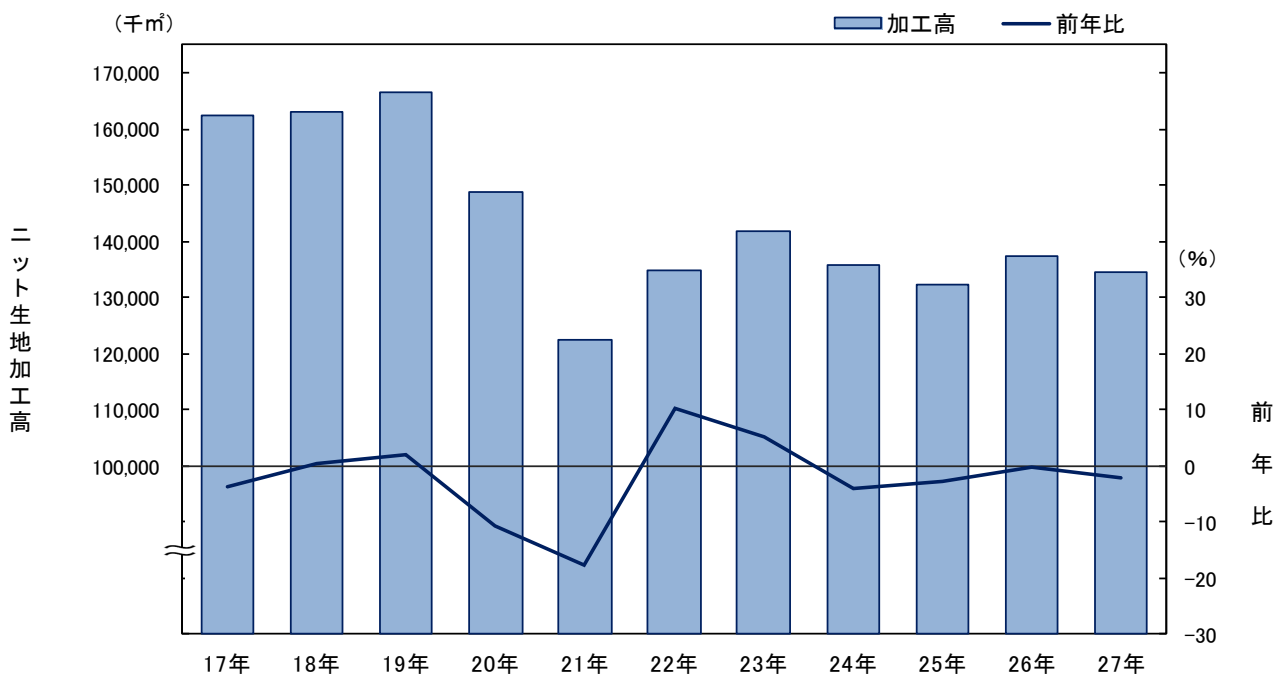

	17年	18年	19年	20年	21年	22年	23年	24年	25年	26年	27年
加工高	162,472	163,176	166,645	148,762	122,335	134,727	141,670	135,928	132,270	137,223	134,518
前年比	▲ 3.6	0.4	2.1	▲ 10.7	▲ 15.3	10.1	5.2	▲ 4.1	▲ 2.7	▲ 0.1	▲ 2.0

平成27年のニット生地の染色整理加工高を月別にみると、10月の12,406千㎡が最も多く、8月の10,627千㎡が最も少なくなっている。

前年同月比をみると、1月の6.8%が最も高く、12月の▲9.8%が最も低くなっている。

図6 平成27年ニット生地染色整理加工高の推移と前年同月比

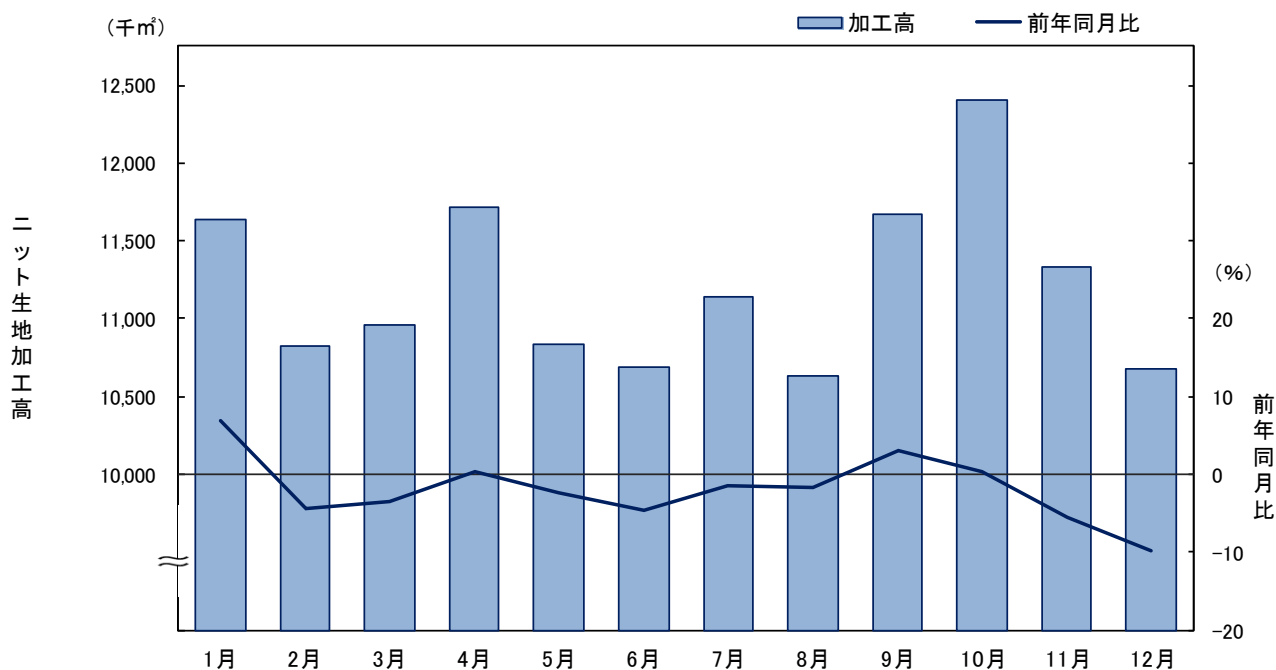

	1月	2月	3月	4月	5月	6月	7月	8月	9月	10月	11月	12月
加工高	11,642	10,825	10,956	11,716	10,839	10,690	11,144	10,627	11,667	12,406	11,329	10,677
前年比	6.8	▲ 4.3	▲ 3.5	0.4	▲ 2.4	▲ 4.7	▲ 1.5	▲ 1.6	3.0	0.2	▲ 5.5	▲ 9.8

表3 染色整理加工高(織物・ニット)

(単位:千㎡)

加工別 年月	織物								【加工高】 合計	前年比 および 前年同月比 (%)	【月末在庫】
	精練および漂白品		浸染品		なっ染品		整理				
	輸出用	国内用	輸出用	国内用	輸出用	国内用	輸出用	国内用			
平成17年 合計	1,741	79,582	89,608	319,224	7,310	5,677	-	93	503,235	▲ 5.0	30,235
平成18年 合計	1,244	77,531	92,104	313,891	9,216	4,832	X	X	498,903	▲ 0.9	29,770
平成19年 合計	X	77,931	92,015	310,159	11,878	4,168	-	X	497,332	▲ 0.3	27,967
平成20年 合計	X	78,697	89,633	285,737	15,080	4,156	-	X	474,279	▲ 4.6	26,402
平成21年 合計	X	58,982	70,897	223,582	9,207	2,969	-	X	366,440	▲ 21.3	24,339
平成22年 合計	664	60,337	79,526	238,281	8,678	2,850	X	X	390,393	6.5	24,316
平成23年 合計	X	60,440	84,528	251,836	10,554	2,689	X	X	410,873	5.3	27,871
平成24年 合計	X	60,212	82,710	234,047	10,919	2,215	-	X	390,957	▲ 4.8	29,804
平成25年 合計	X	54,021	74,998	232,116	11,722	1,830	-	X	375,485	▲ 4.0	26,150
平成26年 合計	X	60,289	77,470	225,212	13,510	2,683	-	X	380,175	0.8	25,317
平成27年 合計	X	67,934	82,728	211,137	12,176	2,367	-	X	384,111	1.0	25,180
平成27年 1月	X	4,598	6,657	17,059	1,146	169	-	X	29,713	6.7	26,080
2月	X	5,005	7,551	17,067	1,191	188	-	X	31,101	2.5	26,061
3月	X	6,014	8,219	17,724	1,041	287	-	X	34,005	▲ 0.3	24,924
4月	X	5,932	7,729	17,865	1,607	270	-	X	34,241	3.2	24,973
5月	X	5,411	6,890	16,295	1,277	211	-	X	30,729	▲ 4.2	24,937
6月	X	6,056	7,193	18,229	1,127	140	-	X	33,485	▲ 0.7	24,107
7月	X	6,076	6,799	18,879	1,181	137	-	X	33,833	1.7	24,807
8月	X	5,601	5,689	16,893	1,042	193	-	X	30,183	1.2	26,206
9月	X	5,671	6,081	18,350	718	206	-	X	31,761	▲ 1.7	24,756
10月	X	5,919	5,772	17,939	555	181	-	X	31,068	▲ 1.1	24,565
11月	X	5,911	7,076	17,935	622	181	-	X	32,571	5.2	24,718
12月	X	5,740	7,072	16,902	669	204	-	X	31,421	1.0	25,180

(単位:千㎡)

加工別 年月	ニット生地								【加工高】 合計	前年比 および 前年同月比 (%)	【月末在庫】
	精練および漂白品		浸染品		なっ染品		整理				
	輸出用	国内用	輸出用	国内用	輸出用	国内用	輸出用	国内用			
平成17年 合計	1,159	12,601	10,464	133,666	498	4,084	-	-	162,472	▲ 3.6	13,365
平成18年 合計	956	13,570	10,003	134,887	518	3,168	27	47	163,176	0.4	12,032
平成19年 合計	X	15,054	10,254	135,829	X	3,807	-	-	166,645	2.1	12,197
平成20年 合計	X	12,517	9,679	121,653	X	3,371	-	-	148,762	▲ 10.7	15,799
平成21年 合計	X	7,079	5,030	107,181	X	2,762	-	-	122,335	▲ 15.3	10,438
平成22年 合計	X	X	6,078	118,638	X	2,323	-	-	134,727	10.1	9,699
平成23年 合計	X	7,816	5,542	126,212	-	X	-	-	141,670	5.2	10,071
平成24年 合計	X	7,305	4,639	121,649	X	2,221	-	-	135,928	▲ 4.1	7,871
平成25年 合計	X	6,931	5,184	117,659	X	X	-	-	132,270	▲ 2.7	7,445
平成26年 合計	X	7,977	5,029	121,961	-	X	-	-	137,223	▲ 0.1	8,055
平成27年 合計	X	6,766	7,026	118,625	-	X	-	-	134,518	▲ 2.0	7,620
平成27年 1月	X	532	1,311	9,629	-	X	-	-	11,642	6.8	8,433
2月	X	602	563	9,520	-	X	-	-	10,825	▲ 4.3	9,159
3月	X	646	629	9,555	-	X	-	-	10,956	▲ 3.5	8,064
4月	X	626	962	10,005	-	X	-	-	11,716	0.4	8,438
5月	X	543	1,101	9,053	-	X	-	-	10,839	▲ 2.4	8,407
6月	X	517	319	9,626	-	X	-	-	10,690	▲ 4.7	8,590
7月	X	530	322	10,025	-	X	-	-	11,144	▲ 1.5	7,895
8月	X	494	324	9,595	-	X	-	-	10,627	▲ 1.6	8,439
9月	X	523	247	10,711	-	X	-	-	11,667	3.0	8,049
10月	X	613	656	10,958	-	X	-	-	12,406	0.2	8,006
11月	X	579	302	10,300	-	X	-	-	11,329	▲ 5.5	7,599
12月	X	561	290	9,648	-	X	-	-	10,677	▲ 9.8	7,620

表4 品目別加工高(織物・ニット)

【平成27年 合計】

(単位:千㎡)

加工別 品目		精練および漂白品		浸染品		なっ染品		整理		【加工高】 合計	【月末在庫】
		輸出用	国内用	輸出用	国内用	輸出用	国内用	輸出用	国内用		
織物	綿織物	-	X	-	X	-	-	-	-	X	X
	絹・絹紡織物	-	X	-	-	-	-	-	-	X	X
	人絹・キュプラ・アセテ-ト織物	X	925	22,616	21,224	X	-	-	-	44,971	4,595
	スフ織物	X	X	X	X	-	-	-	-	X	-
	合成繊維 長繊維	-	X	X	21,162	-	-	-	-	34,757	1,179
	ポリエステル	7,211	62,910	49,397	167,359	X	2,367	-	X	301,408	19,377
	短繊維	X	X	-	X	-	-	-	-	X	-
合計	X	67,934	82,728	211,137	12,176	2,367	-	X	384,111	25,180	
ニット	たて編	X	4,946	X	72,753	-	X	-	-	81,150	6,115
	丸編	-	1,820	X	45,872	-	X	-	-	53,368	1,505
	合計	X	6,766	7,026	118,625	-	X	-	-	134,518	7,620

表5 原材料の消費高

(単位:kg)

品目 年月	染料								顔料
	直接	酸性	塩基性	建染	分散	反応	蛍光	その他の染料	
平成17年 合計	43,505	107,531	65,136	114	2,251,019	98,939	73,551	44,276	23,077
平成18年 合計	47,744	110,228	74,835	780	2,305,805	93,287	68,026	44,264	19,727
平成19年 合計	44,084	109,179	57,982	X	2,303,754	83,584	61,406	42,442	17,729
平成20年 合計	42,937	105,176	66,223	X	2,101,835	89,332	59,495	36,156	20,807
平成21年 合計	40,188	85,207	49,002	X	1,639,300	63,914	44,766	29,174	15,634
平成22年 合計	65,759	106,430	50,662	X	1,802,468	70,959	49,750	X	11,906
平成23年 合計	81,850	122,887	45,646	-	1,754,558	159,236	60,254	26,925	11,995
平成24年 合計	76,934	89,342	45,542	X	1,651,224	185,228	61,262	23,087	12,467
平成25年 合計	86,410	81,557	42,533	X	1,606,589	179,221	55,356	24,751	13,554
平成26年 合計	95,922	87,461	39,612	X	1,589,840	166,137	51,302	28,409	18,824
平成27年 合計	103,860	85,387	36,622	X	1,630,623	151,947	49,075	20,852	12,232
平成27年 1月	9,677	8,698	2,947	-	132,051	11,575	3,898	2,097	937
2月	9,868	9,829	2,635	X	123,414	10,038	3,989	1,844	1,223
3月	8,536	7,529	2,963	-	134,678	12,214	5,186	1,585	332
4月	7,930	7,159	3,060	-	134,856	12,834	6,491	1,106	674
5月	8,763	6,053	3,163	X	122,423	14,350	3,100	2,043	1,042
6月	8,993	6,670	3,809	X	140,384	13,472	3,260	1,882	642
7月	7,918	7,251	3,268	X	137,734	15,114	3,059	1,264	938
8月	8,152	5,273	3,035	X	127,564	13,007	3,557	2,270	1,218
9月	10,209	6,216	3,913	X	134,562	15,413	4,277	1,786	942
10月	7,595	6,930	3,241	X	128,984	11,094	3,473	1,897	731
11月	7,677	7,722	2,316	X	200,049	11,045	4,016	1,665	1,272
12月	8,542	6,057	2,272	X	113,924	11,791	4,769	1,413	2,281