

染色整理

1 織物の染色整理加工高についての概況

平成 29 年の織物の染色整理加工高は、387,678 千㎡で前年比 1.3%の上昇となった。

加工別にみると、浸染品の国内用加工高が 208,382 千㎡で最も多く、次いで浸染品の輸出用(81,900 千㎡)、精練および漂白品の国内用(73,427 千㎡)となっている。

図3 織物染色整理加工高の推移と前年比

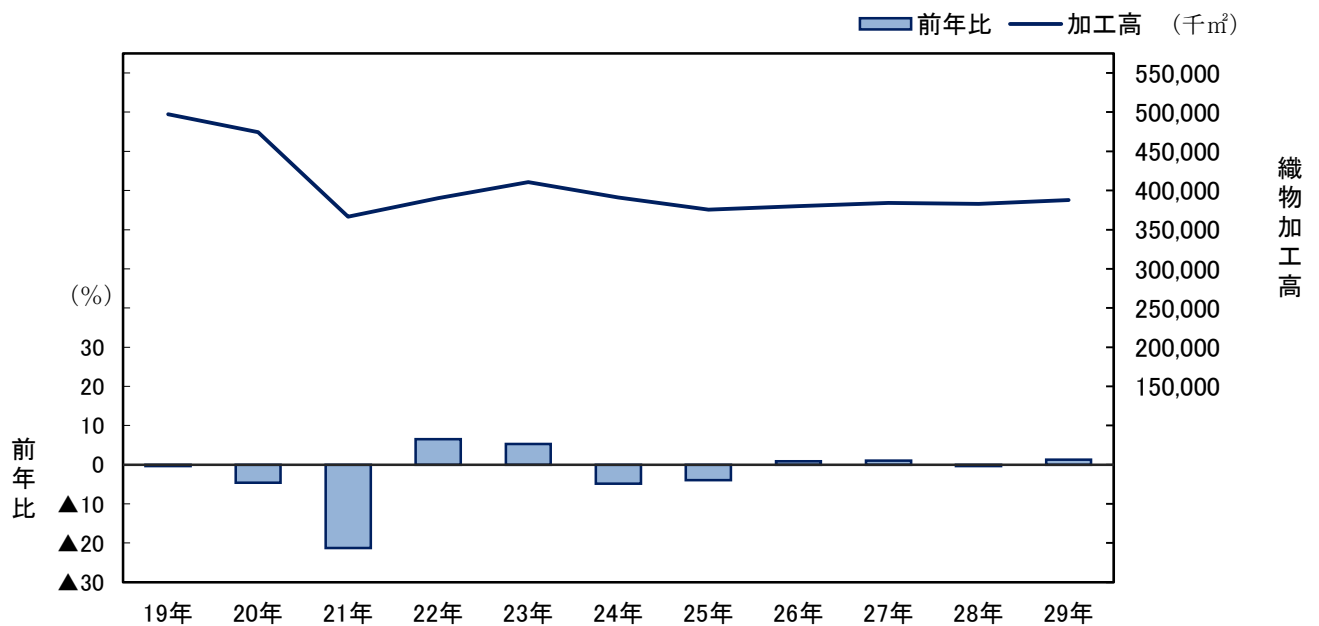

	19年	20年	21年	22年	23年	24年	25年	26年	27年	28年	29年
加工高	497,332	474,279	366,440	390,393	410,873	390,957	375,485	380,175	384,111	382,720	387,678
前年比		▲0.3	▲21.3	6.5	5.3	▲4.8	▲4.0	0.8	1.0	▲0.4	1.3

平成 29 年の織物の染色整理加工高を月別にみると、3 月の 34,667 千㎡が最も多く、1 月の 30,106 千㎡が最も少なくなっている。

前年同月比をみると、9 月の 5.6%が最も高く、2 月と 6 月の▲1.8%が最も低くなっている。

図4 平成29年織物染色整理加工高の推移と前年同月比

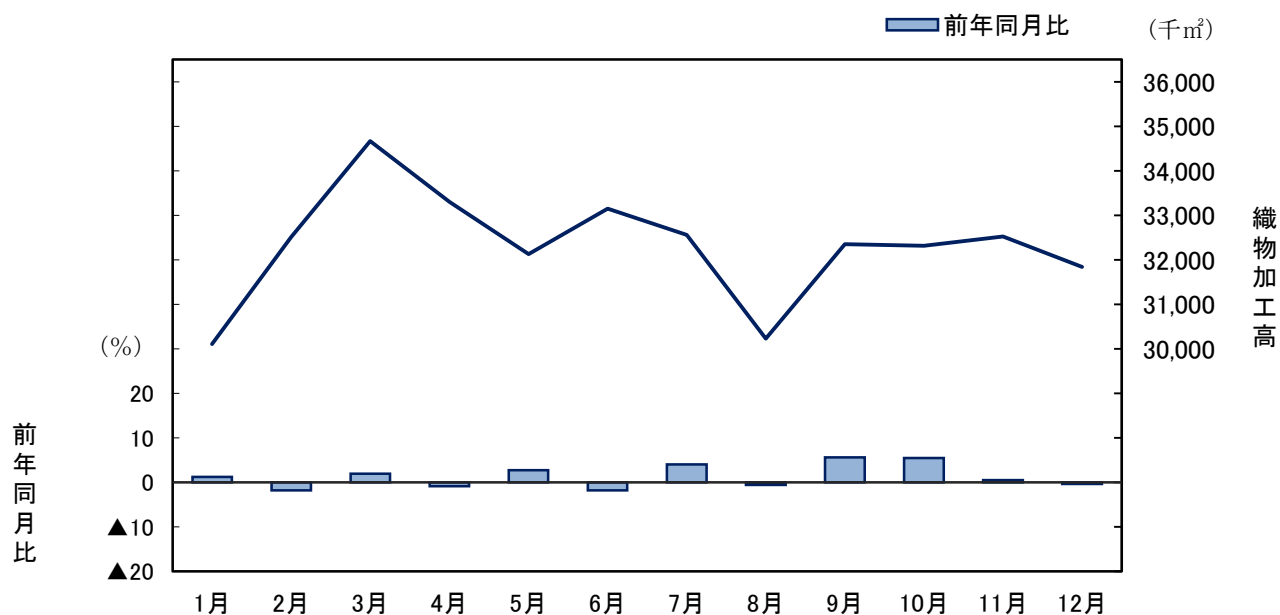

	1月	2月	3月	4月	5月	6月	7月	8月	9月	10月	11月	12月
加工高	30,106	32,506	34,667	33,302	32,127	33,152	32,559	30,231	32,348	32,316	32,521	31,843
前年比	1.2	▲1.8	2.0	▲0.9	2.7	▲1.8	4.0	▲0.6	5.6	5.5	0.5	▲0.3

2 ニット生地の染色整理加工高についての概況

平成 29 年のニット生地の染色整理加工高は、125,378 千㎡で前年比 2.9%の低下となった。

加工別にみると、浸染品の国内用加工高が 113,769 千㎡で最も多く、次いで精練および漂白品の国内用(5,966 千㎡)、浸染品の輸出用 (3,898 千㎡) となっている。

図5 ニット生地染色整理加工高の推移と前年比

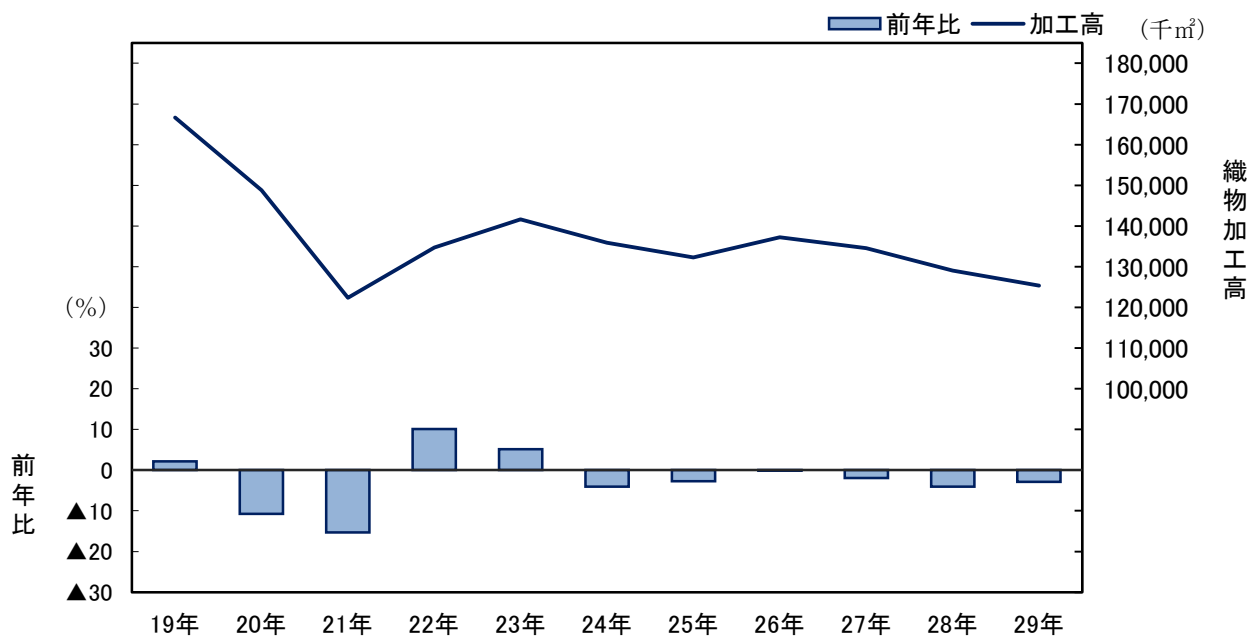

	19年	20年	21年	22年	23年	24年	25年	26年	27年	28年	29年
加工高	166,645	148,762	122,335	134,727	141,670	135,928	132,270	137,223	134,518	129,085	125,378
前年比	2.1	▲ 10.7	▲ 15.3	10.1	5.2	▲ 4.1	▲ 2.7	▲ 0.1	▲ 2.0	▲ 4.0	▲ 2.9

平成 29 年のニット生地染色整理加工高を月別にみると、11 月の 11,288 千㎡ が最も多く、5 月の 9,700 千㎡ が最も少なくなっている。

前年同月比をみると、3 月の 10.2% が最も高く、7 月の▲8.6% が最も低くなっている。

図6 平成29年ニット生地染色整理加工高の推移と前年同月比

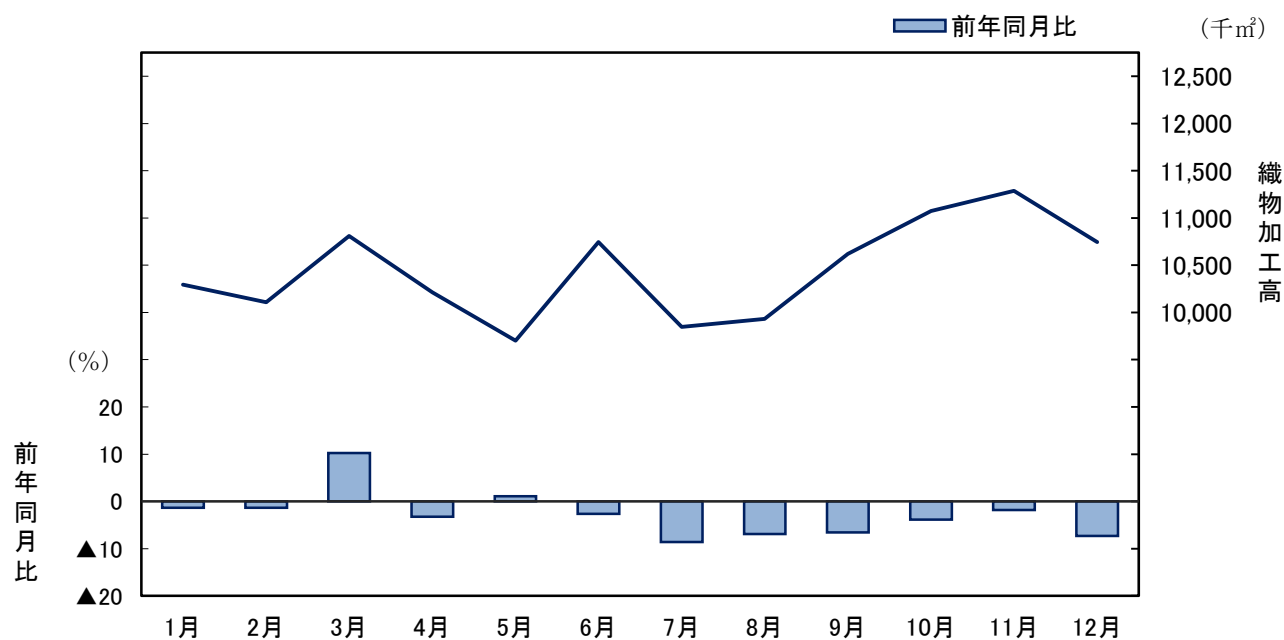

	1月	2月	3月	4月	5月	6月	7月	8月	9月	10月	11月	12月
加工高	10,295	10,107	10,810	10,214	9,700	10,746	9,847	9,932	10,621	11,073	11,288	10,745
前年比	▲ 1.4	▲ 1.4	10.2	▲ 3.2	1.1	▲ 2.7	▲ 8.6	▲ 6.9	▲ 6.6	▲ 3.8	▲ 1.8	▲ 7.3

表3 染色整理加工高(織物・ニット)

(単位:千㎡)

加工別 年月	織						物				【加工高】 合計	前年比 および 前年同月比 (%)	【月末在庫】
	精練および漂白品		浸染品		なっ染品		整理						
	輸出用	国内用	輸出用	国内用	輸出用	国内用	輸出用	国内用					
平成19年 合計	X	77,931	92,015	310,159	11,878	4,168	-	X	497,332	▲ 0.3	27,967		
平成20年 合計	X	78,697	89,633	285,737	15,080	4,156	-	X	474,279	▲ 4.6	26,402		
平成21年 合計	X	58,982	70,897	223,582	9,207	2,969	-	X	366,440	▲ 21.3	24,339		
平成22年 合計	664	60,337	79,526	238,281	8,678	2,850	X	X	390,393	6.5	24,316		
平成23年 合計	X	60,440	84,528	251,836	10,554	2,689	X	X	410,873	5.3	27,871		
平成24年 合計	X	60,212	82,710	234,047	10,919	2,215	-	X	390,957	▲ 4.8	29,804		
平成25年 合計	X	54,021	74,998	232,116	11,722	1,830	-	X	375,485	▲ 4.0	26,150		
平成26年 合計	X	60,289	77,470	225,212	13,510	2,683	-	X	380,175	0.8	25,317		
平成27年 合計	X	67,934	82,728	211,137	12,176	2,367	-	X	384,111	1.0	25,180		
平成28年 合計	X	71,699	82,635	207,287	10,684	2,161	-	X	382,720	▲ 0.4	24,091		
平成29年 合計	X	73,427	81,900	208,382	13,645	2,015	-	X	387,678	1.3	25,145		
平成29年 1月	X	5,852	6,734	15,752	952	242	-	-	30,106	1.2	25,838		
2月	X	6,180	7,258	17,087	1,068	137	-	X	32,506	▲ 1.8	25,685		
3月	X	6,303	7,747	18,709	1,089	153	-	X	34,667	2.0	25,067		
4月	X	6,349	7,796	17,278	1,046	140	-	X	33,302	▲ 0.9	25,116		
5月	X	5,807	6,623	17,630	1,221	158	-	X	32,127	2.7	25,180		
6月	X	6,214	6,901	17,835	1,242	234	-	X	33,152	▲ 1.8	24,866		
7月	X	6,293	6,647	17,472	1,296	129	-	X	32,559	4.0	26,052		
8月	X	6,078	5,874	16,494	1,075	124	-	X	30,231	▲ 0.6	24,811		
9月	X	5,913	6,277	17,900	1,389	157	-	X	32,348	5.6	24,553		
10月	X	6,275	6,532	17,532	1,037	194	-	X	32,316	5.5	24,828		
11月	X	6,018	6,666	17,808	1,112	170	-	X	32,521	0.5	24,904		
12月	X	6,145	6,845	16,885	1,118	177	-	X	31,843	▲ 0.3	25,145		

(単位:千㎡)

加工別 年月	ニ ッ ト						生 地				【加工高】 合計	前年比 および 前年同月比 (%)	【月末在庫】
	精練および漂白品		浸染品		なっ染品		整理						
	輸出用	国内用	輸出用	国内用	輸出用	国内用	輸出用	国内用					
平成19年 合計	X	15,054	10,254	135,829	X	3,807	-	-	166,645	2.1	12,197		
平成20年 合計	X	12,517	9,679	121,653	X	3,371	-	-	148,762	▲ 10.7	15,799		
平成21年 合計	X	7,079	5,030	107,181	X	2,762	-	-	122,335	▲ 15.3	10,438		
平成22年 合計	X	X	6,078	118,638	X	2,323	-	-	134,727	10.1	9,699		
平成23年 合計	X	7,816	5,542	126,212	-	X	-	-	141,670	5.2	10,071		
平成24年 合計	X	7,305	4,639	121,649	X	2,221	-	-	135,928	▲ 4.1	7,871		
平成25年 合計	X	6,931	5,184	117,659	X	X	-	-	132,270	▲ 2.7	7,445		
平成26年 合計	X	7,977	5,029	121,961	-	X	-	-	137,223	▲ 0.1	8,055		
平成27年 合計	X	6,766	7,026	118,625	-	X	-	-	134,518	▲ 2.0	7,620		
平成28年 合計	X	6,556	4,175	116,589	-	X	-	-	129,085	▲ 4.0	9,439		
平成29年 合計	X	5,966	3,898	113,769	-	X	-	-	125,378	▲ 2.9	7,980		
平成29年 1月	X	542	320	9,322	-	X	-	-	10,295	▲ 1.4	9,497		
2月	X	546	271	9,212	-	X	-	-	10,107	▲ 1.4	10,063		
3月	X	540	273	9,886	-	X	-	-	10,810	10.2	9,044		
4月	X	530	195	9,380	-	X	-	-	10,214	▲ 3.2	9,620		
5月	X	448	327	8,780	-	X	-	-	9,700	1.1	9,367		
6月	X	452	340	9,815	-	X	-	-	10,746	▲ 2.7	8,747		
7月	X	422	319	8,931	-	X	-	-	9,847	▲ 8.6	9,275		
8月	X	425	310	9,022	-	X	-	-	9,932	▲ 6.9	9,344		
9月	X	453	413	9,607	-	X	-	-	10,621	▲ 6.6	6,935		
10月	X	551	313	10,016	-	X	-	-	11,073	▲ 3.8	8,316		
11月	X	522	385	10,180	-	X	-	-	11,288	▲ 1.8	7,779		
12月	X	535	432	9,618	-	X	-	-	10,745	▲ 7.3	7,980		

表4 品目別加工高(織物・ニット)

【平成29年 合計】

(単位:千㎡)

品目	加工別	精練および漂白品		浸染品		なっ染品		整理		【加工高】	【月末在庫】	
		輸出用	国内用	輸出用	国内用	輸出用	国内用	輸出用	国内用	合計		
織物	綿織物	-	X	-	X	-	-	-	-	X	X	
	絹・絹紡織物	-	X	-	-	-	-	-	-	X	X	
	人絹・キュブラ・アセテート織物	X	761	24,691	19,194	X	-	-	-	44,798	4,705	
	スフ織物	X	X	X	X	-	-	-	-	X	-	
	合成繊維	長繊維 ナイロン	-	X	X	19,558	-	-	-	-	33,690	1,255
		ポリエステル	X	69,689	44,933	168,445	X	2,015	-	X	306,585	19,156
		短繊維	X	X	X	X	-	-	-	-	X	-
	合計	X	73,427	81,900	208,382	13,645	2,015	-	X	387,678	25,145	
ニット	たて編	X	X	X	67,960	-	X	-	-	76,394	6,663	
	丸編	-	X	X	45,809	-	X	-	-	48,984	1,317	
	合計	X	5,966	3,898	113,769	-	X	-	-	125,378	7,980	

表5 原材料の消費高

(単位:kg)

品目	年月	染料							顔料	
		直接	酸性	塩基性	建染	分散	反応	蛍光		その他の染料
	平成19年 合計	44,084	109,179	57,982	X	2,303,754	83,584	61,406	42,442	17,729
	平成20年 合計	42,937	105,176	66,223	X	2,101,835	89,332	59,495	36,156	20,807
	平成21年 合計	40,188	85,207	49,002	X	1,639,300	63,914	44,766	29,174	15,634
	平成22年 合計	65,759	106,430	50,662	X	1,802,468	70,959	49,750	X	11,906
	平成23年 合計	81,850	122,887	45,646	-	1,754,558	159,236	60,254	26,925	11,995
	平成24年 合計	76,934	89,342	45,542	X	1,651,224	185,228	61,262	23,087	12,467
	平成25年 合計	86,410	81,557	42,533	X	1,606,589	179,221	55,356	24,751	13,554
	平成26年 合計	95,922	87,461	39,612	X	1,589,840	166,137	51,302	28,409	18,824
	平成27年 合計	103,860	85,387	36,622	X	1,630,623	151,947	49,075	20,852	12,232
	平成28年 合計	105,635	87,614	35,732	X	1,512,162	153,764	46,771	17,738	8,261
	平成29年 合計	114,908	91,426	34,288	X	1,552,109	141,752	50,488	35,195	9,811
	平成29年 1月	7,692	8,026	3,410	-	120,966	11,365	3,805	1,488	396
	2月	9,369	7,762	2,536	-	128,282	11,013	4,810	2,319	786
	3月	11,188	7,522	2,564	X	140,009	13,546	4,534	3,400	1,387
	4月	9,813	6,906	3,193	X	125,512	10,890	4,838	4,008	907
	5月	10,390	7,106	2,761	-	127,209	11,870	3,840	3,705	1,041
	6月	9,668	9,636	2,664	X	130,239	13,516	4,100	3,874	842
	7月	9,382	6,603	2,607	X	131,352	12,106	3,910	4,134	740
	8月	8,670	7,988	2,919	-	124,420	11,273	3,527	3,365	585
	9月	8,286	7,518	3,290	X	129,873	13,072	4,060	3,039	1,074
	10月	10,806	7,468	2,795	X	131,162	9,880	4,204	2,915	633
	11月	8,566	8,192	2,781	-	137,783	11,083	4,788	1,311	515
	12月	11,078	6,699	2,768	-	125,302	12,138	4,072	1,637	905