

# 目 次

## 利用者のために

I	調査の根拠 .....	(1)
II	用語の解説 .....	(2)

## 結果の概要

1	県総人口 .....	1
2	年齢・男女別人口 .....	4
	(1) 年齢5歳階級別人口 .....	4
	(2) 年齢階級(3区分)別人口 .....	5
3	世帯数 .....	6
4	市町村人口 .....	7
	(1) 人口 .....	7
	(2) 人口密度 .....	7
	(3) 人口増加 .....	7
	(4) 自然増加 .....	9
	(5) 社会増加 .....	9
	(6) 年齢階級(3区分)別人口 .....	9

## 統計表

表 1	市町村別人口および世帯数 .....	11
表 2	人口の推移 .....	12
表 3	自然動態の推移 .....	13
表 4	社会動態の推移 .....	14
表 5	市町村別自然動態・社会動態 .....	15
表 6	市町村別人口の推移と対前年比較 .....	18
表 7	市町村別出生数と対前年比較 .....	20
表 8	市町村別死亡数と対前年比較 .....	22
表 9	市町村別県内転入者数と対前年比較 .....	24
表 10	市町村別県内転出者数と対前年比較 .....	26
表 11	市町村別県外転入者数と対前年比較 .....	28
表 12	市町村別県外転出者数と対前年比較 .....	30
表 13	市町村別総世帯数の推移 .....	32
表 14	市町村別県内移動者数 .....	33
表 15	市町村別・従前の住所地(都道府県)別県外転入者数 .....	36
表 16	市町村別・転出先の住所地(都道府県)別県外転出者数 .....	38
表 17	年齢別・従前の住所地(都道府県)別県外転入者数 .....	40
表 18	年齢別・転出先の住所地(都道府県)別県外転出者数 .....	42
表 19	市町村別各種指標 .....	44

## 市町村別・年齢・男女別人口

表 20	市町村別・年齢階級(3区分)別人口 .....	49
表 21	市町村別・年齢(5歳階級)別人口 .....	50
表 22	市町村別・年齢別・男女別人口 .....	53

# 利 用 者 の た め に

## I 調 査 の 根 拠

この調査の根拠は次のとおりである。

### 福井県人口統計調査要綱

#### (趣 旨)

第1条 この要綱は、福井県統計調査条例（昭和25年福井県条例第28号）第2条第2項の規定に基づき、福井県人口統計調査（以下「調査」という。）の実施に関し必要な事項を定めるものとする。

#### (調査の目的)

第2条 調査は、福井県における毎月の人口移動および世帯の実態を明らかにし、各種行政施策に必要な基礎資料を得ることを目的とする。

#### (調査の対象)

第3条 調査は、次に掲げる者について行う。

(1) 住民基本台帳法（昭和42年法律第81号）の規定に基づき、住民票に記載されまたは住民票を消除された者。

(2) 外国人登録法（昭和27年法律第125号）の規定に基づき、外国人登録原票に登録され、または外国人登録原票を閉鎖された者。

#### (調査事項)

第4条 調査は、次に掲げる事項について行う。

- (1) 出生者
- (2) 死亡者
- (3) 転入者
- (4) 転出者
- (5) 世帯数

#### (調査の期間)

第5条 調査は、毎月1日から末日までの1か月間について行う。

#### (調査の方法)

第6条 調査は、市町村長が住民票および外国人登録原票により第4条の調査事項について報告書を作成することにより行う。

#### (提出期限)

第7条 市町村長は、前条の報告書を翌月15日までに知事に提出するものとする。

#### (結果の公表)

第8条 知事は、市町村長から提出された報告書を審査集計し、その結果を公表するものとする。

(その他必要な事項)

第9条 この要綱に定めるもののほか、この調査の実施に関し必要な事項は、別に定める。

附 則

1 この要綱は、平成7年10月1日から施行する。

2 福井県住民基本台帳人口移動調査要綱（昭和43年福井県告示第287号）は、廃止する。

## II 用語の解説

### 1 出生数、死亡数、転入者数、転出者数

日本人、外国人ともに市町村からの「人口統計調査報告」で把握した、各月ごとの住民基本台帳および外国人登録原票の変更数である。

### 2 自然増加……………「期間中の出生数」－「期間中の死亡数」

### 3 社会増加……………「期間中の県外からの転入者数」－「期間中の県外への転出者数」

ただし、市町村人口の場合は、期間中の市町村外転入者数－「期間中の市町村外転出者数」を用いる。

$$4 \text{ 人口増加率} = \frac{\text{人口増加数}}{\text{平成7年10月1日人口}} \times 100$$

$$5 \text{ 自然増加率} = \frac{\text{自然増加数}}{\text{平成7年10月1日人口}} \times 100$$

$$6 \text{ 出生率} = \frac{\text{出生数}}{\text{平成7年10月1日人口}} \times 100$$

$$7 \text{ 死亡率} = \frac{\text{死亡数}}{\text{平成7年10月1日人口}} \times 100$$

$$8 \text{ 社会増加率} = \frac{\text{社会増加数}}{\text{平成7年10月1日人口}} \times 100$$

$$9 \text{ 転入率} = \frac{\text{県内と県外の転入計}}{\text{平成7年10月1日人口}} \times 100$$

(各市町村別指標)

$$10 \text{ 転出率} = \frac{\text{県内と県外の転出計}}{\text{平成7年10月1日人口}} \times 100$$

(各市町村別指標)

$$11 \text{ 老年化指数} = \frac{\text{65歳以上人口}}{\text{0～14歳人口}} \times 100$$

## 12 常住人口

国勢調査で調査する人口のことで、住民票等の有無に関係なく、ふだん住んでいる場所で調査した人の数である。(原則的には3か月以上住んでいるか、調査日以後そこに住む予定の人をいう。)

## 参考

- 1 市町村では、住民基本台帳と外国人登録原票の合計を人口として公表している場合が多いので、国勢調査を基本にその後の増減で集計している県の推計人口とは異なっている。
- 2 県が公表している推計人口の出生、死亡数は、毎月1日から月末までの市町村への届出日を基に、10月1日を基準日として1年間の動きを調査しているが、厚生省の人口動態調査は、各年の1月1日から12月31日までに生まれたり死亡した実数である。

# 結 果 の 概 要

## 1. 県 総 人 口

平成8年10月1日の総人口は 828,249人

福井県の総人口は平成8年10月1日現在で 828,249人となり、この1年間に 1,253人増加した。

人口増加率をみると、昭和50年代は 0.5%前後の横ばい状態で推移したが、昭和61年以後は平成2年と平成7年の減少を除き、0.1~0.3%と低増加率が続き、本年も 0.2%の増加率となっている。

自然増加の状態をみると、出生児数は終戦直後の昭和22年の25,287人をピークに減少し、ひのえうまの年に当たる昭和41年(9,062人)に急激に落ち込んだ。昭和40年代の後半には第2次ベビーブームを迎え、昭和48年には13,472人に達したが、その後は減少を続け、平成5年には8,305人まで減少した。平成6年には8,639人となり、5年ぶりに前年より増加したが、その後は再び減少を続けており、平成8年の出生児数は 8,404人となった。

一方、平成8年の死亡者数は 6,671人で、前年より減少したため、この1年間の自然増加数は 1,733人となり、前年より1人増加した。

社会増加の状態をみると、県外からの転入者数は16,257人、県外への転出者数は 16,737人となり、この1年間に 480人減少し、平成5年以降続いていた転入超過が減少に転じた。

人口密度をみると、1平方キロ当たり198人である。全国総人口は 125,860,000人(全国推計人口 平成8年10月1日現在概算値)で、福井県人口の占める割合は0.66%である。

図 1 総人口の推移



図 2 自然増加数・社会増加数



表 1 人口の推移

※ 印は国勢調査年 単位：人 %

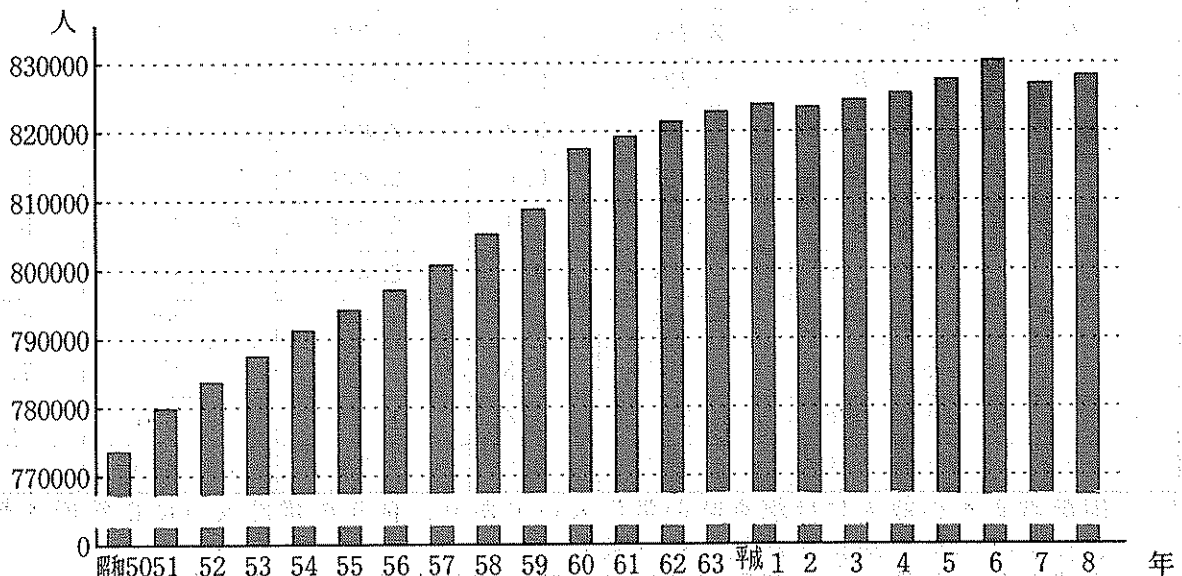
区分	総人口	人口増加数	増加率	自然増加数	社会増加数	外国人数
※昭和50年	773,599	8,545	1.1	6,818	△ 1,383	4,630
51	779,880	6,281	0.8	6,424	△ 67	
52	783,901	4,021	0.5	5,989	△ 1,978	
53	787,589	3,688	0.5	5,724	△ 1,986	
54	791,288	3,699	0.5	5,427	△ 1,759	
※ 55	794,354	3,066	0.4	5,179	△ 1,244	4,780
56	797,231	2,877	0.4	4,309	△ 2,432	
57	800,911	3,680	0.5	4,487	△ 807	
58	805,277	4,366	0.5	4,654	△ 288	
59	808,774	3,497	0.4	4,491	△ 994	
※ 60	817,633	8,859	1.1	4,749	△ 910	4,948
61	819,281	1,648	0.2	3,863	△ 2,215	
62	821,521	2,240	0.3	4,066	△ 1,826	
63	822,856	1,335	0.2	3,093	△ 1,758	
平成元年	823,943	1,087	0.1	3,044	△ 1,957	
※ 2	823,585	△ 358	0.0	2,430	△ 1,453	5,257
3	824,581	996	0.1	2,355	△ 1,359	5,888
4	825,515	934	0.1	2,028	△ 1,094	6,588
5	827,560	2,045	0.2	1,673	372	7,379
6	830,317	2,757	0.3	2,086	671	7,848
※ 7	826,996	△ 3,321	△ 0.4	1,732	681	7,593
8	828,249	1,253	0.2	1,733	△ 480	7,886

(注)・国勢調査年の総人口は調査時の常住人口であり、前年の推計人口に自然増加数および社会増加数を加えた数値とは一致しない。

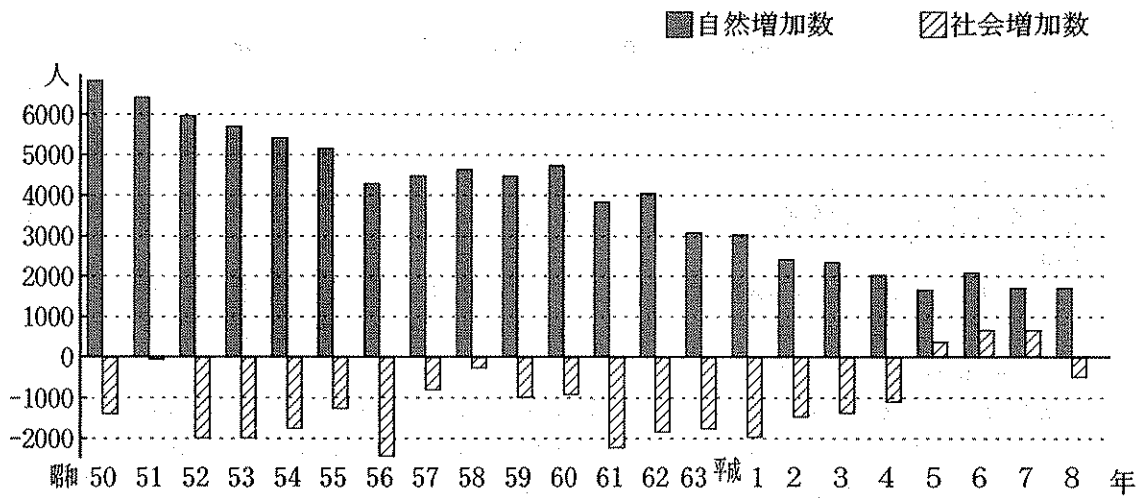
・平成元年の数値には、昭和63年10月～昭和64年1月分の数値を含む。

・昭和56年までは県内の転入・転出者数をそれぞれ集計しているため、その差を人口増加数に加減している。昭和57年以降は県内の転入・転出者数は同数で扱っている。

図 3 人口増加率・自然増加率・社会増加率



図 4 月別社会増加数



表 2 月別人口の推移

単位：人

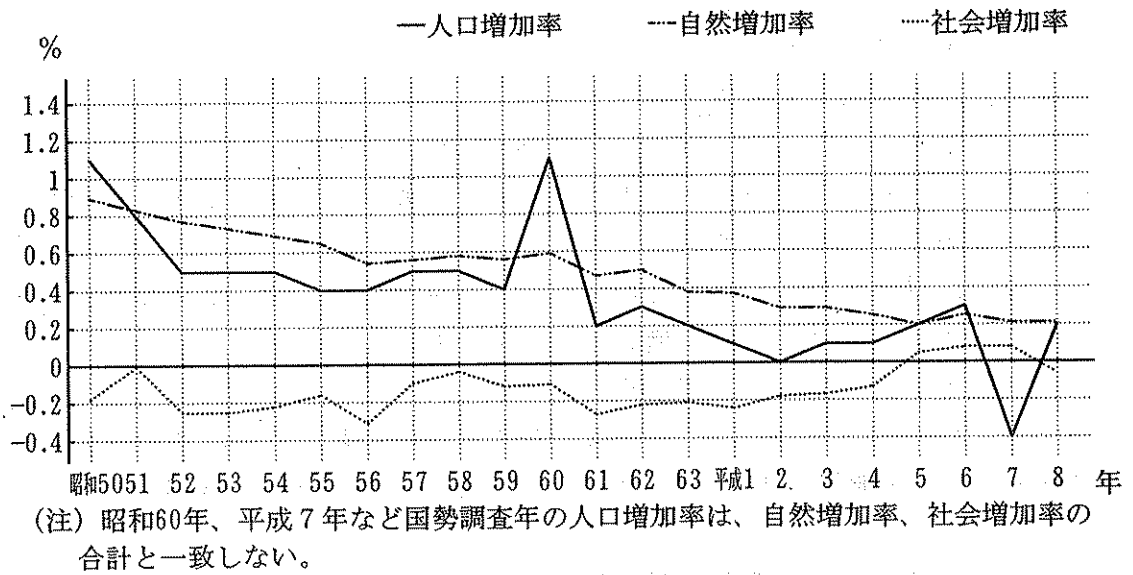
区 分	対前月 増減数	出生数	死亡数	県 外 転入者数	県 外 転出者数	県 内 移動者数
平成7年10月	274	662	554	1,219	1,053	968
11	52	680	621	855	862	1,051
12	Δ 1	658	599	911	971	976
平成8年1月	148	738	614	906	882	800
2	18	661	618	947	972	678
3	Δ 1,375	703	578	2,439	3,939	2,157
4	897	705	555	3,113	2,366	1,736
5	357	749	559	1,319	1,152	984
6	175	677	471	936	967	855
7	327	767	507	1,372	1,305	923
8	210	702	472	1,181	1,201	737
9	171	702	523	1,059	1,067	713
合 計	1,253	8,404	6,671	16,257	16,737	12,578

## 2. 年齢・男女別人口

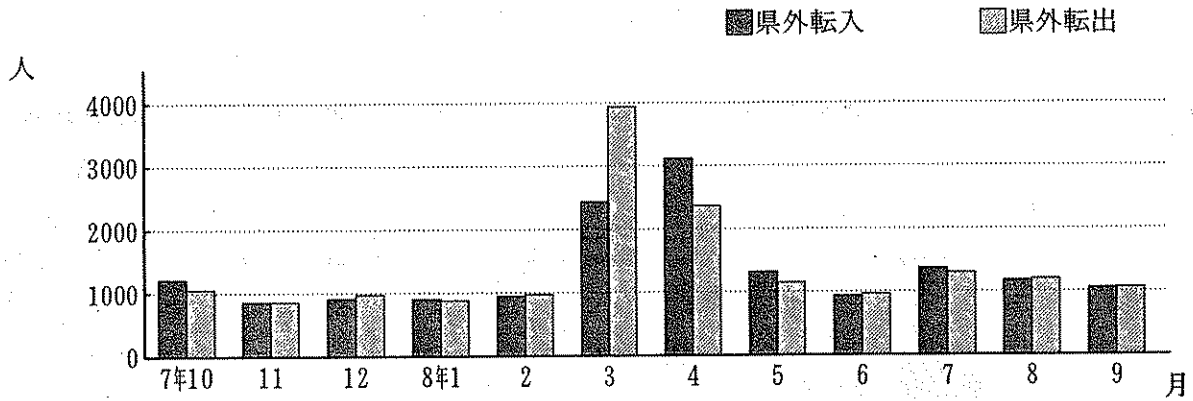
### (1) 年齢5歳階級別人口

#### ひょうたん型の人口ピラミッド

福井県の人口ピラミッドをみると、昭和22年～24年の第1次ベビーブーム（47～49歳）までは若い年齢ほど人口が多い「富士山型」をしていたが、その後出生数が減少したため「つぼ型」に変化した。

しかし、昭和46～49年の第2次ベビーブーム（22～25歳）を終え出生数が再び減少しているため、「ひょうたん型」となっている。

人口を男女別にみると、男子が402,582人、女子が425,667人で、女子が男子より23,085人多く、人口性比（女子100人に対する男子の数）では25歳未満および35歳から49歳までの各年齢層では100を上回っているが、それ以外の年齢層では100を下回っている。

生まれた年代別にみると、明治生まれの人口は14,251人（1.7%）、大正生まれは77,999人（9.4%）、昭和生まれは667,318人（80.6%）、平成生まれは68,598人（8.3%）となっており、昭和・平成生まれが88.9%を占めている。

図 5 男女別 年齢5歳階級別人口

表 3 男女別 年齢5歳階級別人口

単位：人

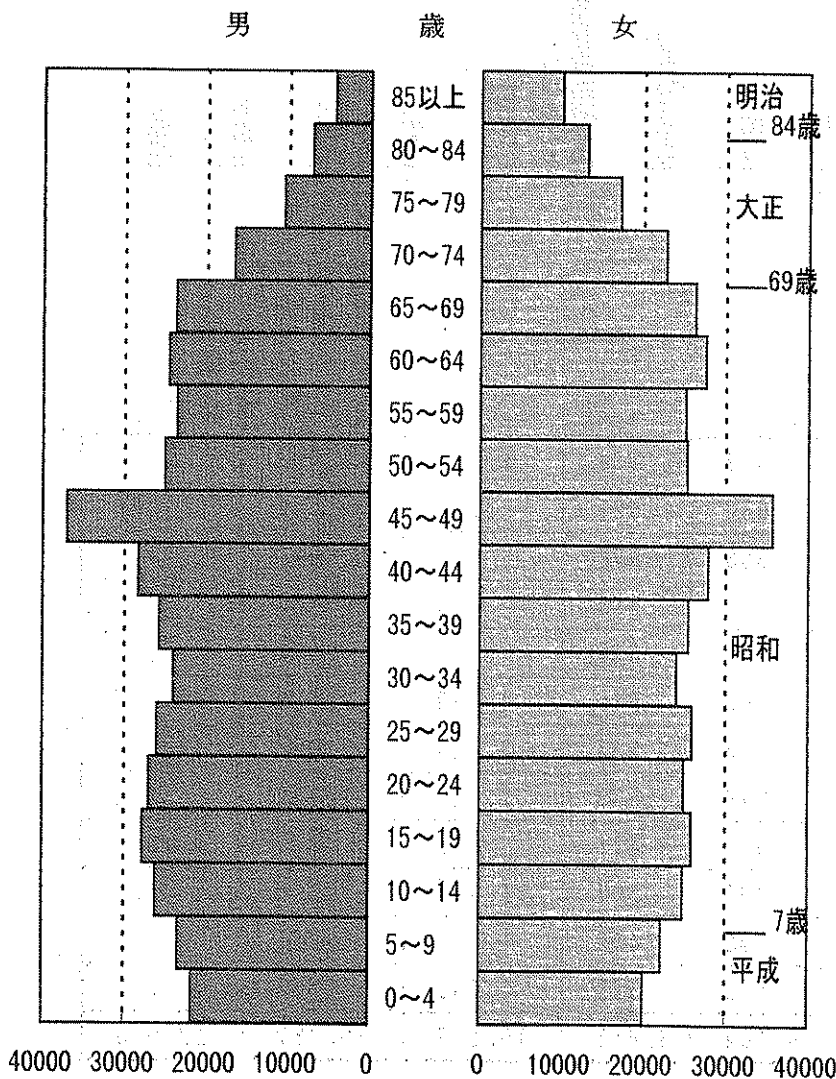

区分 歳	男	女	性比
0～4	21,674	20,172	107.4
5～9	23,396	22,356	104.7
10～14	26,121	24,905	104.9
15～19	27,750	25,982	106.8
20～24	27,006	25,002	108.0
25～29	25,981	26,005	99.9
30～34	23,978	24,179	99.2
35～39	25,688	25,577	100.4
40～44	28,273	27,942	101.2
45～49	36,994	35,741	103.5
50～54	25,096	25,391	98.8
55～59	23,592	25,161	93.8
60～64	24,649	27,628	89.2
65～69	23,718	26,339	90.0
70～74	16,610	22,824	72.8
75～79	10,522	17,219	61.1
80～84	7,088	13,149	53.9
85以上	4,388	10,070	43.6
計	402,582	425,667	94.6

(注) 年齢不詳 男58名、女25名を計に含む。



(2) 年齢階級（3区分）別人口

拡大を続ける老年人口の割合

総人口を年齢3区分別にみると、0～14歳の年少人口の割合は16.7%、15～64歳の生産年齢人口の割合は64.9%で、前年に比べてそれぞれ0.3ポイントの減少となり、65歳以上の老年人口の割合は18.3%で、前年に比べて0.6ポイントの増加となった。

人口の高齢化の程度を示す指数である老年化指数（年少人口に対する老年人口の比率）をみると、昭和30年代までの指数は20台で推移していたが、10年前の昭和61年には62.3となり、平成6年には年少人口と老年人口がほぼ同数の99.0まで上昇し、平成7年には104.4となり、老年人口が初めて年少人口を上回った。平成8年には109.6とさらに上昇しており、高齢化が急速に進行していることを示している。

図 6 年齢構成別人口の推移



表 4 年齢構成別人口の推移

単位：人 %

区分	年齢構成別人口			構成割合			老年化指数
	0～14歳	15～64歳	65歳以上	0～14歳	15～64歳	65歳以上	
昭和62年	169,187	541,683	110,651	20.6	65.9	13.5	65.4
63	164,636	544,826	113,394	20.0	66.2	13.8	68.9
平成元年	160,475	546,134	117,334	19.5	66.3	14.2	73.1
2	155,998	545,297	121,940	19.0	66.2	14.8	78.2
3	152,112	545,414	127,055	18.5	66.1	15.4	83.5
4	148,626	545,024	131,865	18.0	66.0	16.0	88.7
5	145,617	545,144	136,799	17.6	65.9	16.5	94.0
6	143,479	544,816	142,022	17.3	65.6	17.1	99.0
7	140,593	539,592	146,728	17.0	65.2	17.7	104.4
8	138,624	537,615	151,927	16.7	64.9	18.3	109.6

(注) 平成8年については、年齢不詳を年齢構成別人口に含めていないため、合計して100%にはならない。

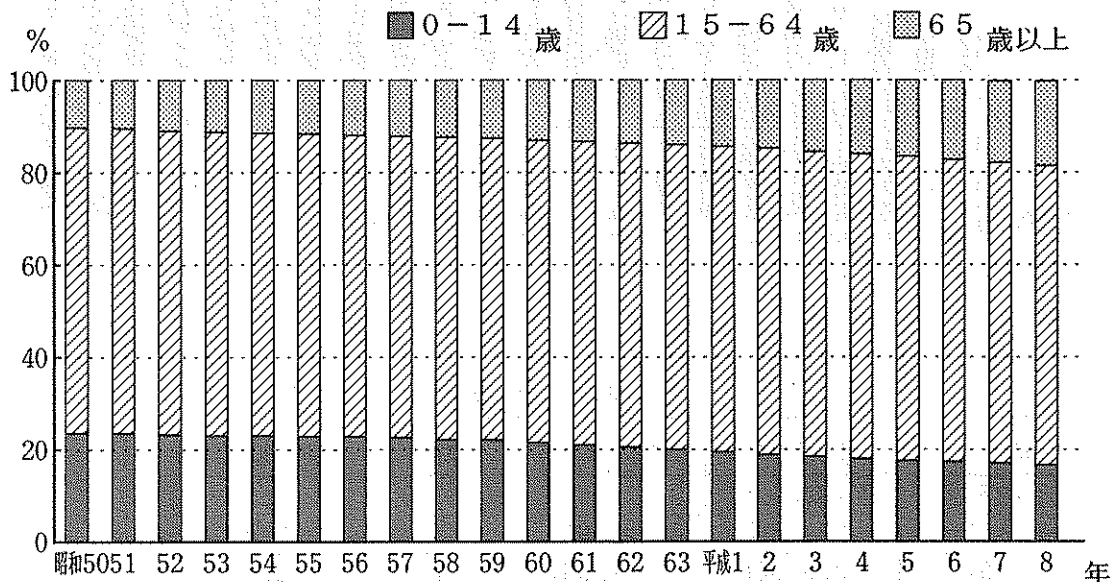
### 3. 世帯数

総世帯数は 249,750世帯

総世帯数は 249,750世帯となった。世帯数は年々増加しており、近年は人口の増加数より世帯の増加数が多くなっている。

1世帯当たり人員をみると、平成8年は3.32人で、わずかではあるが年々減少しており、核家族化が進んでいる。

図 7 世帯数の推移



表 5 世帯の推移

※ 印は国勢調査年 単位：人 %

区分	世帯数	増加数	増加率	1世帯当たり人員
※昭和50年	198,933	1,854	1.0	3.89
51	201,893	2,960	1.5	3.86
52	203,828	1,935	1.0	3.85
53	205,602	1,774	1.0	3.83
54	209,515	3,913	1.9	3.78
※55	212,744	3,229	1.5	3.73
56	214,558	1,814	0.8	3.72
57	217,200	2,642	1.2	3.69
58	219,294	2,094	1.0	3.67
59	221,146	1,852	0.8	3.66
※60	224,295	3,149	1.4	3.64
61	226,695	2,400	1.1	3.61
62	229,037	2,342	1.0	3.59
63	230,665	1,628	0.7	3.57
平成元年	232,532	1,867	0.8	3.54
※2	234,192	1,660	0.7	3.52
3	236,662	2,470	1.1	3.48
4	238,960	2,298	1.0	3.45
5	241,865	2,905	1.2	3.42
6	244,821	2,956	1.2	3.39
※7	246,911	2,090	0.9	3.35
8	249,750	2,839	1.1	3.32

#### 4. 市町村人口

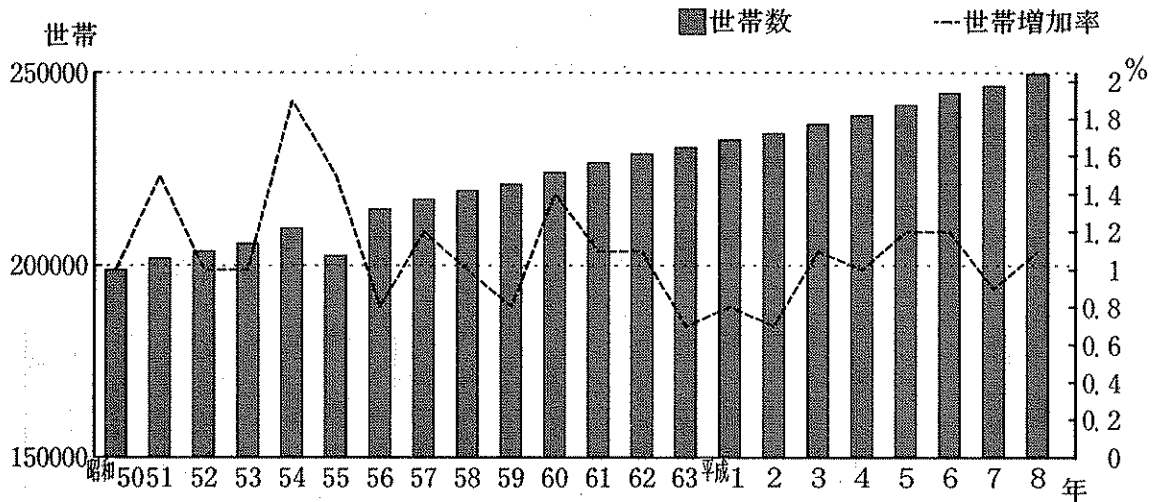
(1) 人口 …………… 福井市の人口は県総人口の3割を占める。

市町村人口は、福井市の255,201人が最も多く、県全体の30.8%を占め、ついで武生市の71,518人、敦賀市の67,486人、鯖江市の63,257人と続いており、郡部では丸岡町の30,109人が最も多く、ついで三国町の23,781人、春江町の22,057人と続いている。

市部、郡部の人口の構成比は、それぞれ67.6%、32.4%で、近年はほぼ同率で推移している。

図 8 市町村の人口

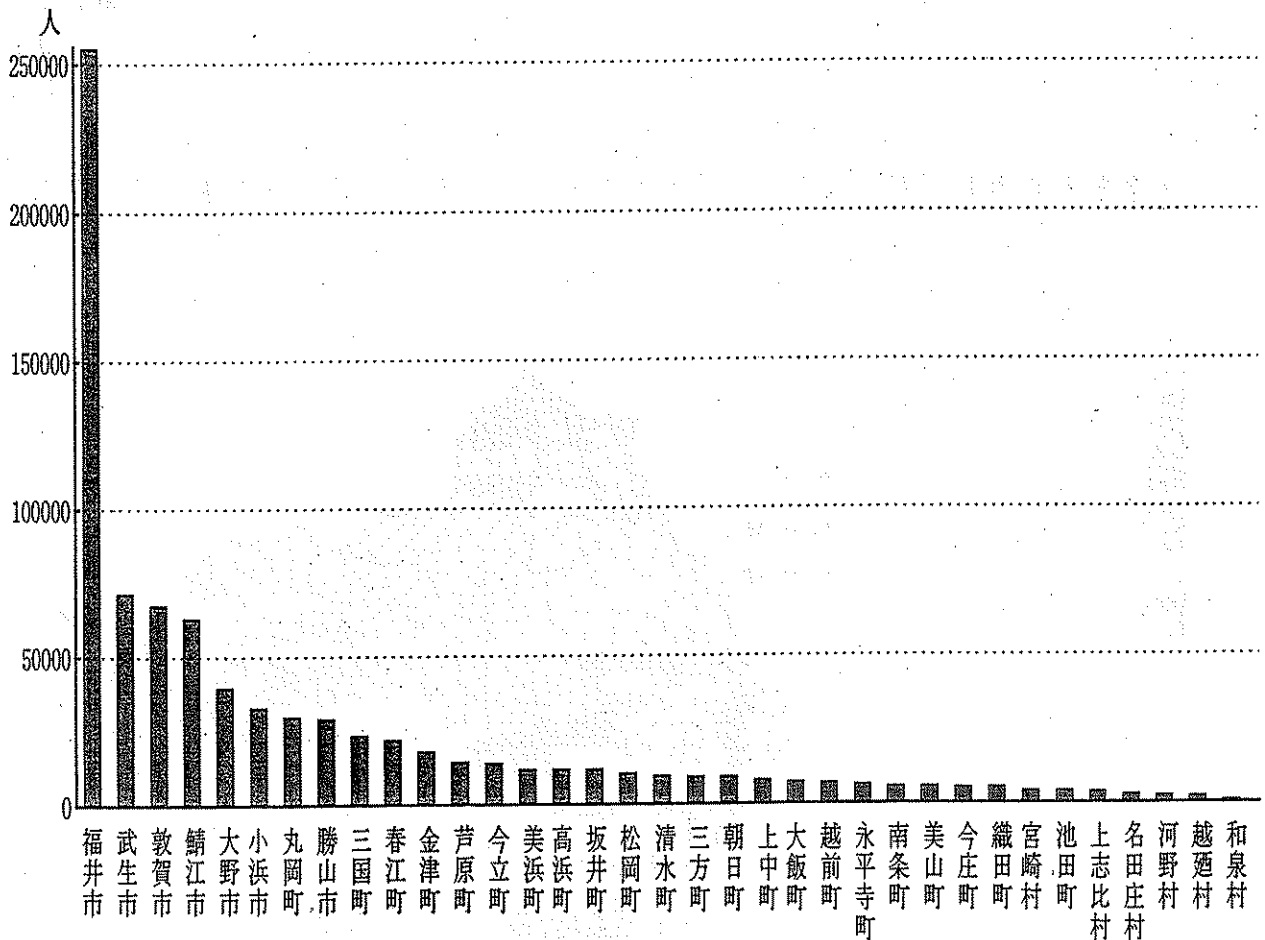

(2) 人口密度 …………… 人口密度が最も高い春江町

1平方キロメートル当たりの人口密度は、春江町が903人で最も高く、ついで福井市の749人、鯖江市の746人となっている。最も低いのは和泉村の2人、ついで池田町の20人、名田庄村が21人となっている。

(3) 人口増加 …………… 人口増加率の最高は坂井町

35市町村のうち、前年と比べて増加したのは18市町村、減少したのは17市町村となっている。

各市町村別の人口増加率は、坂井町(2.25%)が最も高く、ついで朝日町(2.18%)、丸岡町(1.51%)となっている。

图 9 对前年人口增加率



图 10 对前年人口增加率



(4) 自然増加 …………… 自然増加率は丸岡町が最高

自然増加率は、丸岡町（0.58%）が最も高く、ついで敦賀市、春江町、高浜町、大飯町（0.35%）となっている。

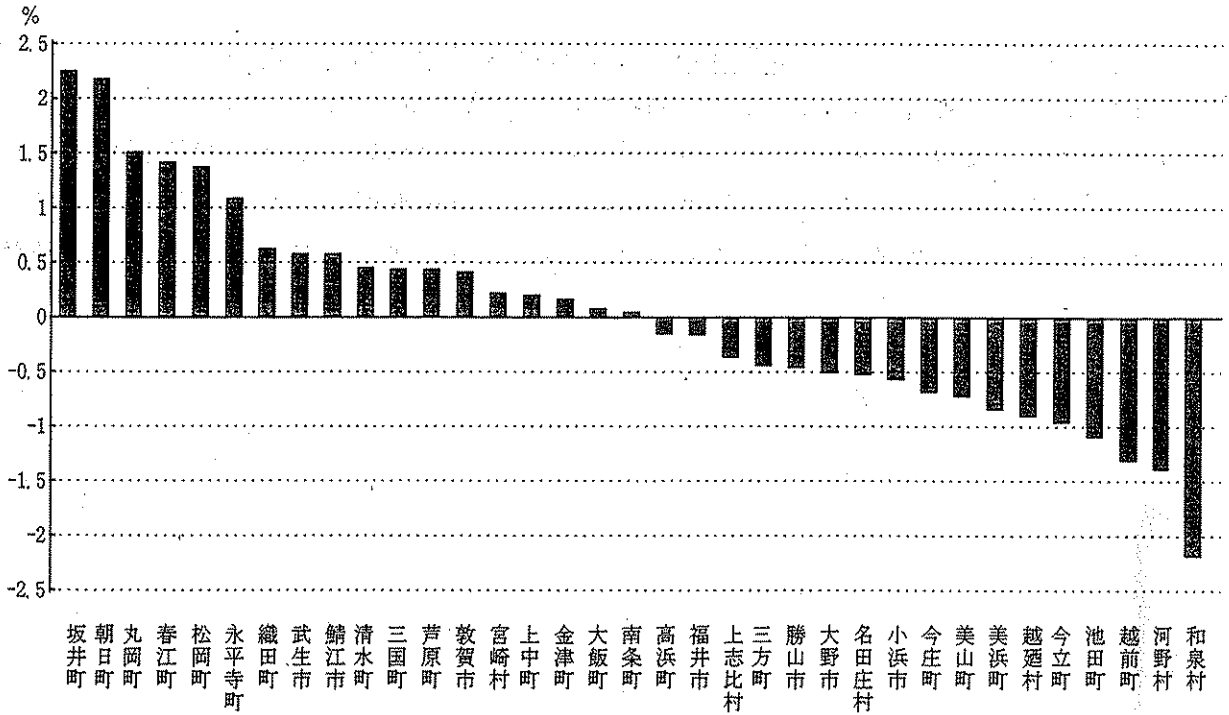
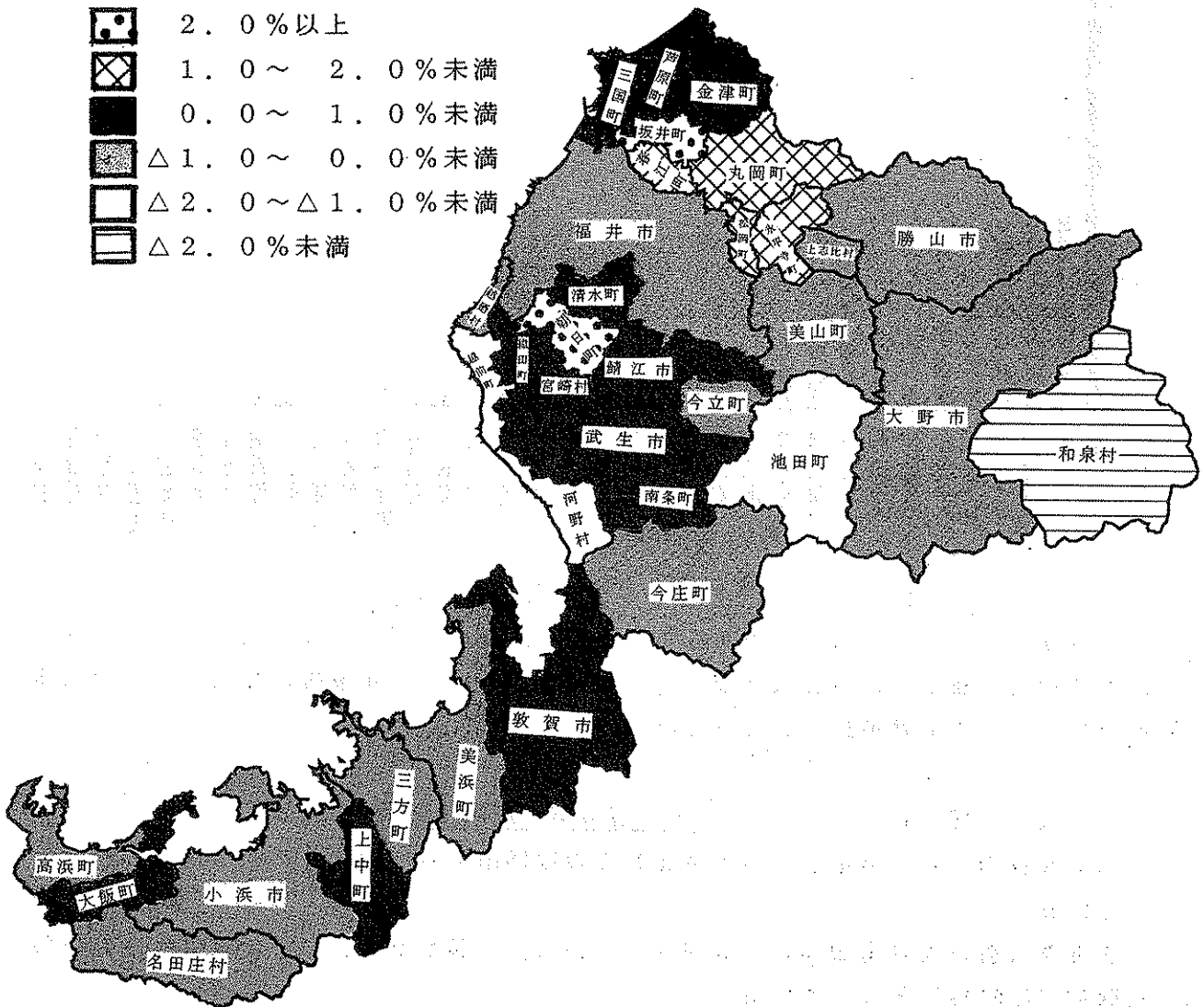
出生率は、高浜町（1.28%）が最も高く、ついで丸岡町（1.26%）、朝日町（1.25%）となり、美山町（0.56%）が最も低く、今庄町（0.74%）、越廼村（0.75%）となっている。

また、県の出生率1.02%を上回る市町村の数は、13市町村となった。

死亡率は、美山町、和泉村（1.21%）が最も高く、ついで名田庄村（1.19%）、上中町（1.18%）となり、松岡町（0.64%）が最も低く、丸岡町、敦賀市（0.68%）福井市（0.70%）となっている。

(5) 社会増加 …………… 社会増加率の最高は坂井町

社会増加率は、坂井町（2.03%）が最も高く、ついで朝日町（1.98%）、松岡町（1.24%）となっている。

なお、市町村で転入が転出より多いところは、17市町村で、18市町村は転出が転入より多い。

また、市町村間の移動数は12,578人で、昭和47年の14,462人をピークに年々減少傾向を示していたが、平成3年以降は増加傾向が続いている。

(6) 年齢階級（3区分）別人口

15歳未満の年少人口の割合が最も高いのは丸岡町（18.81%）で、ついで南条町（18.57%）、坂井町（18.20%）となっている。

15歳～64歳未満の生産年齢人口の割合が最も高いのは福井市（67.33%）で、ついで松岡町（66.77%）、春江町（66.64%）となっている。

65歳以上の老年人口の割合が最も高いのは、池田町（30.04%）で、ついで和泉村（27.67%）、美山町（25.93%）となっている。

老年化指数（年少人口に対する老年人口の比率）の最も高いのは、和泉村の193.91で、この指数が100を超えるところは32市町村となっている。

また、最も低いのは春江町の87.59で、指数が100以下のところは3市町村となっている。



統 計 表





表 1 市町村別人口および世帯数

平成8年10月1日現在

市町村名	人 口			世帯数	性 比 女 100	う ゝ 外 国 人 数		
	総 数	男	女			総 数	男	女
県 計	828,249	402,582	425,667	249,750	94.6	7,886	3,781	4,105
市 計	559,836	272,498	287,338	174,705	94.8	5,883	2,830	3,053
町 村 計	268,413	130,084	138,329	75,045	94.0	2,003	951	1,052
福井市	255,201	124,752	130,449	84,031	95.6	2,422	1,160	1,262
敦賀市	67,486	33,236	34,250	23,582	97.0	795	366	429
武生市	71,518	34,866	36,652	21,061	95.1	1,303	712	591
小浜市	33,305	16,086	17,219	10,407	93.4	269	141	128
大野市	40,042	19,057	20,985	10,608	90.8	325	125	200
勝山市	29,027	13,973	15,054	7,791	92.8	176	48	128
鯖江市	63,257	30,528	32,729	17,225	93.3	593	278	315
美山町	5,658	2,705	2,953	1,401	91.6	2	1	1
松岡町	10,325	5,048	5,277	3,529	95.7	142	70	72
永平寺町	6,414	3,207	3,207	1,762	100.0	33	24	9
上志比村	3,641	1,742	1,899	873	91.7	28	20	8
和泉村	806	381	425	291	89.6	2	0	2
三国町	23,781	11,465	12,316	6,992	93.1	107	57	50
芦原町	14,634	6,722	7,912	4,666	85.0	183	82	101
金津町	17,893	8,499	9,394	4,830	90.5	138	62	76
丸岡町	30,109	14,625	15,484	8,226	94.5	525	263	262
春江町	22,057	10,711	11,346	6,142	94.4	196	94	102
坂井町	12,049	5,751	6,298	2,967	91.3	53	13	40
今立町	14,285	6,954	7,331	3,534	94.9	29	14	15
池田町	3,988	1,940	2,048	1,111	94.7	3	3	0
南条町	5,757	2,725	3,032	1,379	89.9	44	14	30
今庄町	5,379	2,641	2,738	1,609	96.5	27	14	13
河野村	2,412	1,157	1,255	637	92.2	1	0	1
朝日町	9,294	4,438	4,856	2,344	91.4	53	24	29
宮崎村	4,011	1,959	2,052	950	95.5	* 1	* 0	1
越前町	6,756	3,237	3,519	1,902	92.0	5	3	2
越廼村	1,990	989	1,001	585	98.8	7	3	4
織田町	5,247	2,498	2,749	1,303	90.9	59	32	27
清水町	9,703	4,736	4,967	2,393	95.3	19	5	14
三方町	9,448	4,578	4,870	2,516	94.0	24	11	13
美浜町	12,258	6,032	6,226	3,705	96.9	31	11	20
上中町	8,094	3,872	4,222	2,103	91.7	17	9	8
名田庄村	3,087	1,480	1,607	894	92.1	5	2	3
高浜町	12,183	6,081	6,102	3,827	99.7	213	103	110
大飯町	7,154	3,911	3,243	2,574	120.6	58	19	39

(注) \*印は、市町村男女別集計で、平成7年10月1日の国勢調査に比べ、その後一年間の転出等の届出が上回りマイナスになる場合、0として集計した。このため、県計等の合計は市町村別集計とは一致しない。

表 2 人 口 の 推 移

	人 口			人 口 増 加 数			人 口 増 加 率			人口密度 人/㎢
	総 数	男	女	総 数	男	女	総数	男	女	
昭和	人	人	人	人	人	人	%	%	%	人
※50	773,599	373,416	400,183	8,545	4,975	3,570	1.1	1.4	0.9	184
51	779,880	376,899	402,981	6,281	3,483	2,798	0.8	1.0	0.7	186
52	783,901	379,049	404,852	4,021	2,150	1,871	0.5	0.6	0.5	187
53	787,589	381,007	406,582	3,688	1,958	1,730	0.5	0.5	0.4	188
54	791,288	382,853	408,435	3,699	1,846	1,853	0.5	0.5	0.5	188
※55	794,354	384,269	410,085	3,066	1,416	1,650	0.4	0.4	0.4	189
56	797,231	385,630	411,601	2,877	1,361	1,516	0.4	0.4	0.4	190
57	800,911	387,441	413,470	3,680	1,811	1,869	0.5	0.5	0.5	191
58	805,277	389,489	415,788	4,366	2,048	2,318	0.5	0.5	0.6	192
59	808,774	319,156	417,618	3,497	1,667	1,830	0.4	0.4	0.4	192
※60	817,633	397,115	420,518	8,859	5,959	2,900	1.1	1.5	0.7	195
61	819,281	397,878	421,403	1,648	763	885	0.2	0.2	0.2	195
62	821,521	398,824	422,697	2,240	946	1,294	0.3	0.2	0.3	196
63	822,856	399,192	423,664	1,335	368	967	0.2	0.1	0.2	196
平成元	823,943	399,542	424,401	1,087	350	737	0.1	0.1	0.2	197
※2	823,585	400,391	423,194	△358	849	△1,207	0.0	0.2	△0.3	197
3	824,581	400,707	423,874	996	316	680	0.1	0.1	0.2	197
4	825,515	401,214	424,301	934	507	427	0.1	0.1	0.1	197
5	827,560	402,274	425,286	2,045	1,060	985	0.2	0.3	0.2	198
6	830,317	403,808	426,509	2,757	1,534	1,223	0.3	0.4	0.3	198
※7	826,996	401,860	425,136	△3,321	△1,948	△1,373	△0.4	△0.5	△0.3	197
8	828,249	402,582	425,667	1,253	722	531	0.2	0.2	0.1	198

※印は国勢調査実施年

表 3 自 然 動 態 の 推 移

	自然増加数			出生数			死亡数			自然 増加率	出生率	死亡率
	総数	男	女	総数	男	女	総数	男	女			
昭和	人	人	人	人	人	人	人	人	人	%	%	%
50	6,818	3,374	3,444	12,836	6,503	6,333	6,018	3,129	2,889	0.89	1.68	0.79
51	6,424	3,190	3,234	12,253	6,285	5,968	5,829	3,095	2,734	0.83	1.58	0.75
52	5,989	3,013	2,976	11,809	6,017	5,792	5,820	3,004	2,816	0.77	1.51	0.75
53	5,724	2,926	2,798	11,385	5,866	5,519	5,661	2,940	2,721	0.73	1.45	0.72
54	5,427	2,683	2,744	10,971	5,589	5,382	5,544	2,906	2,638	0.69	1.39	0.70
55	5,179	2,557	2,622	10,971	5,619	5,352	5,792	3,062	2,730	0.65	1.39	0.73
56	4,309	2,211	2,098	10,199	5,224	4,975	5,890	3,013	2,877	0.54	1.28	0.74
57	4,487	2,152	2,335	10,098	5,120	4,978	5,611	2,968	2,643	0.56	1.26	0.70
58	4,654	2,251	2,403	10,399	5,325	5,074	5,745	3,074	2,671	0.58	1.29	0.71
59	4,491	2,242	2,249	10,345	5,311	5,034	5,854	3,069	2,785	0.56	1.28	0.72
60	4,749	2,398	2,351	11,103	5,709	5,394	6,354	3,311	3,043	0.59	1.37	0.79
61	3,863	1,921	1,942	9,739	5,061	4,678	5,876	3,140	2,736	0.47	1.19	0.72
62	4,066	1,946	2,120	9,753	4,946	4,807	5,687	3,000	2,687	0.50	1.19	0.69
63	3,093	1,480	1,613	9,215	4,727	4,488	6,122	3,247	2,875	0.38	1.12	0.74
平成元	3,044	1,502	1,542	9,246	4,767	4,479	6,202	3,265	2,937	0.37	1.12	0.75
2	2,430	1,198	1,232	8,675	4,402	4,273	6,245	3,204	3,041	0.29	1.05	0.76
3	2,355	1,136	1,219	8,644	4,442	4,202	6,289	3,306	2,983	0.29	1.05	0.76
4	2,028	982	1,046	8,422	4,440	3,982	6,394	3,458	2,936	0.25	1.02	0.78
5	1,673	760	913	8,305	4,293	4,012	6,632	3,533	3,099	0.20	1.01	0.80
6	2,086	990	1,096	8,639	4,421	4,218	6,553	3,431	3,122	0.25	1.04	0.79
7	1,732	911	821	8,441	4,422	4,019	6,709	3,511	3,198	0.21	1.02	0.81
8	1,733	893	840	8,404	4,346	4,058	6,671	3,453	3,218	0.21	1.02	0.81

表 4 社 会 動 態 の 推 移

	県外転入超過数	県外転入者数	県外転出者数	社会増加率	県内移動数
	人	人	人	%	人
昭和					
50	△ 1,383	16,594	17,977	△ 0.18	13,955
51	△ 67	17,340	17,407	△ 0.01	12,450
52	△ 1,978	16,532	18,510	△ 0.25	12,567
53	△ 1,986	15,735	17,721	△ 0.25	12,660
54	△ 1,759	15,361	17,120	△ 0.22	12,993
55	△ 1,244	15,496	16,740	△ 0.16	12,815
56	△ 2,432	14,414	16,846	△ 0.31	12,899
57	△ 807	15,798	16,605	△ 0.10	11,923
58	△ 288	16,273	16,561	△ 0.04	11,667
59	△ 994	15,088	16,082	△ 0.12	11,205
60	△ 910	16,058	16,968	△ 0.11	12,062
61	△ 2,215	14,350	16,565	△ 0.27	10,730
62	△ 1,826	14,521	16,347	△ 0.22	10,928
63	△ 1,758	14,308	16,066	△ 0.21	10,811
平成元	△ 1,957	14,476	16,433	△ 0.24	11,059
2	△ 1,453	15,149	16,602	△ 0.18	11,192
3	△ 1,359	15,727	17,086	△ 0.17	10,678
4	△ 1,094	16,085	17,179	△ 0.13	10,782
5	372	16,867	16,495	0.05	11,535
6	671	16,644	15,973	0.08	11,927
7	681	16,791	16,110	0.08	12,517
8	△ 480	16,257	16,737	△ 0.06	12,578

表 5 市 町 村 別 自 然 動 態 ・ 社 会 動 態 ( 總 數 )

	平成 7 年		人 口										平成 8 年	
	10月1日		自 然 動 態		社 会 動 態		動 態		遷 移 動 態		遷 移 動 態		10月1日	
	現在人口	出生	死亡	増減	遷入	遷出	遷入	遷出	遷入	遷出	増減	増減	年間増減	現在人口
県計	826,996	8,404	6,671	1,733	12,578	16,257	28,835	12,578	16,737	28,315	△ 480	1,253	828,249	
市計	559,710	5,674	4,279	1,395	6,694	12,248	18,942	7,501	12,710	20,211	△ 1,269	126	559,836	
町村計	267,286	2,730	2,392	338	5,884	4,009	9,893	5,077	4,027	9,104	789	1,127	268,413	
福井市	255,604	2,642	1,789	853	2,841	6,349	9,190	3,784	6,662	10,446	△ 1,256	403	255,201	
敦賀市	67,204	687	454	233	1,756	1,922	2,678	641	1,988	2,629	49	282	67,486	
武生市	71,109	777	583	194	1,015	1,660	2,675	918	1,542	2,460	215	409	71,518	
小浜市	33,496	333	332	1	400	704	1,104	445	851	1,296	△ 192	191	33,305	
大野市	40,245	342	393	△ 51	302	409	711	389	474	152	△ 203	40	40,042	
鯖江市	29,162	235	263	△ 28	230	332	562	329	340	669	△ 107	135	29,027	
鯖江市	62,890	658	465	193	1,150	872	2,022	995	853	1,848	174	367	63,257	
美山町	5,699	32	69	△ 37	84	46	130	81	53	134	△ 4	41	5,658	
松岡町	10,184	80	65	15	377	241	618	278	214	492	126	141	10,325	
永平町	6,345	66	52	14	173	59	238	103	80	183	55	69	6,414	
上志比村	3,654	33	33	0	44	33	77	50	40	90	△ 13	13	3,641	
和泉村	824	8	10	△ 2	22	8	30	27	19	46	△ 16	18	806	
三國町	23,677	238	201	37	400	371	771	355	349	704	67	104	23,781	
芦原町	14,570	135	135	0	308	392	700	302	334	636	64	64	14,634	
金津町	17,862	174	148	26	364	259	623	364	254	618	5	31	17,893	
丸岡町	29,660	375	202	173	859	477	1,336	613	447	1,060	276	449	30,109	
春江町	21,749	249	172	777	777	253	1,030	501	298	304	231	308	22,057	
坂井町	11,784	128	102	26	426	117	543	205	99	304	239	265	12,049	
今立町	14,424	142	104	38	152	106	258	302	133	435	△ 177	139	14,285	
池田町	4,032	34	46	△ 12	47	22	69	72	28	101	△ 32	44	3,988	
南条町	5,754	64	62	2	110	66	176	112	63	175	1	3	5,757	
今庄町	5,416	40	60	△ 20	60	70	130	104	43	147	△ 17	37	5,379	
河野村	2,446	21	22	△ 1	20	8	29	47	15	62	△ 33	34	2,412	
朝日町	9,096	114	96	18	323	109	432	154	98	252	180	198	9,294	
富崎村	4,002	41	38	3	69	33	102	59	37	96	6	9	4,011	
越前町	6,846	61	80	△ 19	97	40	137	153	55	208	△ 71	90	6,756	
越前村	2,008	15	21	△ 6	25	13	38	35	15	50	△ 12	18	1,990	
綾田町	5,214	48	56	△ 8	98	77	176	54	81	135	41	33	5,247	
清水町	9,659	96	89	7	276	78	354	217	100	317	37	44	9,703	
三方町	9,490	77	95	△ 18	131	99	230	146	108	254	△ 24	42	9,448	
美浜町	12,362	100	127	△ 27	185	233	418	261	234	495	△ 77	104	12,258	
上中町	8,077	84	95	△ 11	167	140	307	130	149	279	△ 28	17	8,094	
名田村	3,103	32	37	△ 5	37	34	71	48	34	82	△ 11	16	3,087	
高浜町	12,201	156	113	43	113	471	584	178	467	645	△ 61	18	12,183	
大飯町	7,148	87	62	25	133	153	286	126	179	305	△ 19	6	7,154	

表 5 市 町 村 別 自 然 動 態 ・ 社 会 動 態 ( 男 )

	平成 7 年 10月1日 現在人口		人 口				社 会 動 態				動 態				年 間 増 減	平成 8 年 10月1日 現在人口
	出 生	死 亡	自 然 動 態		社 会 動 態		動 態		動 態		増 減	増 減	増 減			
			増	減	県内転入	県外転入	県内転出	県外転出	軽出計	増 減						
県 計	4,346	3,453	893	5,853	9,392	15,245	5,853	9,563	15,416	△ 171	△ 171	722	402,582			
市 計	2,904	2,251	653	3,190	7,158	10,348	3,555	7,365	10,920	△ 572	81	272,498				
町 村 計	1,442	1,202	240	2,663	2,234	4,897	2,298	2,198	4,496	401	641	130,084				
福井市	1,347	938	409	1,276	3,848	5,124	1,784	4,012	5,796	△ 672	△ 263	124,752				
敦賀市	365	218	147	400	1,147	1,547	335	1,170	1,505	42	189	33,236				
武生市	398	305	93	490	955	1,445	408	899	1,307	138	231	34,866				
小浜市	168	179	△ 11	212	386	598	237	428	665	△ 67	△ 78	16,086				
大野市	192	209	△ 17	146	193	339	186	226	412	△ 73	△ 90	19,057				
勝山市	119	153	△ 34	111	148	259	141	144	285	△ 26	△ 60	13,973				
鯖江市	315	249	66	555	481	1,036	464	486	950	86	152	30,528				
美山町	18	35	△ 17	36	28	64	38	28	66	△ 2	△ 19	2,705				
松岡町	42	34	8	163	156	319	130	135	265	54	62	5,048				
永平寺町	38	29	9	82	30	112	43	39	82	30	39	3,207				
上志比村	16	18	△ 2	16	21	37	20	26	46	△ 9	△ 11	1,742				
和泉村	4	5	△ 1	10	6	16	12	12	24	△ 8	△ 9	381				
三國町	133	95	38	173	201	374	154	204	358	16	54	11,465				
芦原町	73	74	△ 1	130	185	315	145	139	284	31	30	6,722				
津町	97	72	25	168	138	306	169	145	314	8	17	8,499				
金丸町	202	111	91	410	263	673	260	262	522	151	242	14,625				
春江町	133	77	56	364	137	501	224	163	387	114	170	10,711				
坂井町	72	51	21	197	61	258	84	51	135	123	144	5,751				
今立町	68	46	22	60	59	119	127	66	193	74	52	6,954				
池田町	17	21	△ 4	20	10	30	31	12	43	△ 13	△ 17	1,940				
南条町	33	26	7	41	34	75	51	37	88	△ 13	△ 6	2,725				
今庄町	27	30	△ 3	28	37	65	43	26	69	△ 4	△ 7	2,641				
河野村	13	14	△ 1	7	2	9	22	5	27	△ 18	△ 19	1,157				
朝日町	61	48	13	151	64	215	68	61	129	86	99	4,438				
宮崎村	24	21	3	33	21	54	30	24	54	0	3	1,959				
越前町	28	46	△ 18	35	19	54	61	23	84	△ 30	△ 48	3,237				
越前村	10	10	0	13	10	23	13	8	21	△ 21	△ 2	989				
織田町	31	29	2	40	40	80	29	35	64	16	18	2,498				
清水町	45	39	6	121	45	166	102	52	154	12	18	4,736				
三方町	38	46	△ 8	58	56	114	75	56	131	△ 17	△ 25	4,578				
美浜町	55	63	△ 8	85	145	230	125	152	277	△ 47	△ 55	6,032				
上中町	45	51	△ 6	85	80	165	59	75	134	31	25	9,872				
名田村	10	24	△ 14	20	16	36	27	17	44	△ 8	△ 22	1,480				
高浜町	68	60	8	60	268	328	95	246	341	△ 13	△ 5	6,081				
大飯町	41	27	14	57	102	159	61	99	160	△ 1	△ 13	3,911				

表 5 市 町 村 別 自 然 動 態 ・ 社 会 動 態 ( 女 )

	平成 7 年		人 口		社 会		動 態		動 態		動 態		年間増減	平成 8 年 10月1日 現在人口
	現在人口	7年10月1日 現在人口	出生	死亡	増減	動 態		動 態		動 態				
						自 出	社 会	社 会	動 態	動 態	動 態			
県 計	425,136	425,667	4,058	3,218	840	6,725	6,865	13,530	6,725	7,174	13,899	△ 309	531	425,667
市 計	287,293	287,338	2,770	2,028	742	3,504	5,090	8,594	3,946	5,345	9,291	△ 697	45	287,338
町 村 計	137,843	138,329	1,288	1,190	98	3,221	1,775	4,996	2,779	1,829	4,608	△ 388	486	138,329
福井市	130,589	130,449	1,295	851	444	1,565	2,501	4,066	2,000	2,650	4,650	△ 584	140	130,449
敦賀市	34,157	34,250	322	236	86	356	775	1,131	306	818	1,124	77	93	34,250
武生市	36,474	36,652	379	278	101	525	705	1,230	510	643	1,153	77	178	36,652
小浜市	17,332	17,219	165	153	12	188	318	506	208	423	451	△ 125	113	17,219
大野市	21,098	20,985	150	184	34	156	216	372	203	248	451	△ 125	113	20,985
勝山市	15,128	15,054	116	110	6	119	184	303	188	196	384	△ 81	75	15,054
鯖江市	32,514	32,729	343	216	127	595	391	986	531	367	898	88	215	32,729
美山町	2,975	2,953	14	34	20	48	18	66	43	25	68	△ 2	22	2,953
松岡町	5,198	5,277	38	31	7	214	85	299	148	79	227	72	79	5,277
永平寺町	3,177	3,207	28	23	5	97	29	126	60	41	101	25	30	3,207
上志比村	1,901	1,899	17	15	2	28	12	40	30	14	44	△ 4	2	1,899
和泉村	434	425	4	5	1	12	2	14	15	7	22	△ 8	9	425
三國町	12,266	12,316	105	106	1	227	170	397	201	145	346	51	50	12,316
芦原町	7,878	7,912	62	61	1	178	207	385	157	195	352	33	34	7,912
金津町	9,380	9,394	77	76	1	196	121	317	195	109	304	13	14	9,394
丸岡町	15,277	15,484	173	91	82	449	214	663	353	185	538	125	207	15,484
善江町	11,208	11,346	116	95	21	413	116	529	277	135	412	117	138	11,346
坂井町	6,177	6,298	56	51	5	229	56	285	121	48	169	116	121	6,298
今立町	7,418	7,331	74	58	16	92	47	139	175	67	242	△ 103	87	7,331
池田町	2,075	2,048	17	25	8	27	12	39	41	17	58	△ 19	27	2,048
南条町	3,023	3,032	31	36	5	69	32	101	61	26	87	14	9	3,032
今庄町	2,768	2,738	13	30	17	32	33	65	61	17	78	△ 13	30	2,738
河野村	1,270	1,255	8	8	0	13	7	20	25	10	35	△ 15	15	1,255
朝日町	4,757	4,856	53	48	5	172	45	217	86	37	123	94	99	4,856
宮崎村	2,046	2,052	17	17	0	36	12	48	29	13	42	6	6	2,052
越前町	3,561	3,519	33	34	1	62	21	83	92	32	124	△ 41	42	3,519
越前村	1,021	1,001	5	11	6	12	3	15	22	7	29	△ 14	20	1,001
織田町	2,734	2,749	17	27	10	59	37	96	25	46	71	25	15	2,749
清水町	4,841	4,967	51	50	1	155	33	188	115	48	163	25	26	4,967
三方町	4,887	4,870	39	49	10	73	43	116	71	52	123	7	17	4,870
美浜町	6,275	6,226	45	64	19	100	88	188	136	82	218	△ 30	49	6,226
上中町	4,230	4,222	39	44	5	82	60	142	71	74	145	△ 3	8	4,222
名田村	1,601	1,607	22	13	9	17	18	35	21	17	38	△ 8	6	1,607
高浜町	8,115	8,102	88	53	35	53	203	256	83	221	304	△ 48	13	8,102
大飯町	3,250	3,243	46	35	11	76	51	127	65	80	145	△ 18	7	3,243

表 6 市町村別人口の推移と対前年比較

	人 口 の 推 移									
	昭和 6 2	6 3	平成 元	2	3	4	5	6	7	8
福井市	252,794	253,234	253,681	252,743	253,470	254,008	254,667	255,084	255,604	255,201
敦賀市	66,236	66,676	67,223	68,041	67,968	67,926	68,219	68,456	67,204	67,486
武生市	69,621	69,832	69,937	70,187	70,687	70,827	71,226	71,712	71,109	71,518
小浜市	34,054	33,992	34,050	33,774	33,669	33,498	33,539	33,762	33,496	33,305
大野市	41,614	41,490	41,375	40,991	40,808	40,669	40,613	40,523	40,245	40,042
勝山市	30,274	30,227	30,015	29,805	29,558	29,382	29,292	29,177	29,162	29,027
鯖江市	62,039	62,264	62,421	62,283	62,448	62,733	62,926	63,217	62,890	63,257
市計	556,632	557,715	558,702	557,824	558,608	559,043	560,482	561,931	559,710	559,836
美山町	6,051	5,996	5,986	5,957	5,903	5,857	5,806	5,782	5,699	5,658
松岡町	9,406	9,306	9,317	9,337	9,325	9,446	9,496	9,660	10,184	10,325
永平寺町	6,430	6,438	6,419	6,463	6,444	6,408	6,382	6,367	6,345	6,414
上志比村	3,631	3,618	3,610	3,587	3,596	3,569	3,615	3,665	3,654	3,641
和泉村	985	887	881	846	813	797	802	793	824	806
三国町	23,115	23,309	23,397	23,492	23,543	23,530	23,578	23,638	23,677	23,781
芦原町	14,155	14,191	14,145	14,120	14,313	14,469	14,414	14,547	14,570	14,634
金津町	17,514	17,597	17,645	17,623	17,699	17,723	17,771	17,823	17,862	17,893
丸岡町	27,684	27,877	28,274	28,434	28,571	28,867	29,202	29,638	29,660	30,109
春江町	19,586	19,825	20,061	20,058	20,325	20,692	21,073	21,467	21,749	22,057
坂井町	11,321	11,373	11,377	11,388	11,380	11,430	11,588	11,763	11,784	12,049
今立町	14,722	14,797	14,770	14,710	14,659	14,609	14,599	14,615	14,424	14,285
池田町	4,239	4,181	4,122	4,203	4,166	4,153	4,119	4,070	4,032	3,988
南条町	5,652	5,642	5,628	5,667	5,638	5,707	5,748	5,773	5,754	5,757
今庄町	5,638	5,593	5,534	5,563	5,508	5,463	5,412	5,376	5,416	5,379
河野村	2,569	2,583	2,558	2,574	2,579	2,553	2,524	2,500	2,446	2,412
朝日町	8,880	8,812	8,814	8,792	8,792	8,805	8,889	8,978	9,096	9,294
宮崎村	4,007	3,980	3,983	4,017	4,036	3,999	4,050	4,061	4,002	4,011
越前町	7,939	7,839	7,713	7,260	7,188	7,153	7,078	6,961	6,846	6,756
越廼村	2,238	2,229	2,178	2,181	2,165	2,126	2,091	2,060	2,008	1,990
織田町	5,275	5,279	5,319	5,379	5,397	5,359	5,322	5,257	5,214	5,247
清水町	10,310	10,241	10,144	10,030	9,963	9,899	9,869	9,847	9,659	9,703
三方町	9,831	9,795	9,802	9,817	9,811	9,754	9,757	9,733	9,490	9,448
美浜町	13,261	13,153	13,103	13,222	13,194	13,153	13,023	12,916	12,362	12,258
上中町	8,106	8,101	8,053	8,018	7,987	7,999	7,983	8,027	8,077	8,094
名田庄村	3,110	3,077	3,072	3,041	3,045	3,031	3,043	3,063	3,103	3,087
高浜町	12,347	12,468	12,383	12,425	12,468	12,499	12,501	12,543	12,201	12,183
大飯町	6,887	6,954	6,953	7,557	7,465	7,422	7,343	7,463	7,148	7,154
町村計	264,889	265,141	265,241	265,761	265,973	266,472	267,078	268,386	267,286	268,413
県計	821,521	822,856	823,943	823,585	824,581	825,515	827,560	830,317	826,996	828,249



	人 口 の 対 前 年 比 増 減									
	昭和 6 2	6 3	平成 元	2	3	4	5	6	7	8
福井市	1,470	440	447	△ 938	727	538	659	417	520	△ 403
敦賀市	229	440	547	818	△ 73	△ 42	293	237	△1,252	282
武生市	246	211	105	250	500	140	399	486	△ 603	409
小浜市	25	△ 62	58	△ 276	△ 105	△ 171	41	223	△ 266	△ 191
大野市	△ 88	△ 124	△ 115	△ 384	△ 183	△ 139	△ 56	△ 90	△ 278	△ 203
勝山市	△ 50	△ 47	△ 212	△ 210	△ 247	△ 176	△ 90	△ 115	△ 15	△ 135
鯖江市	280	225	157	△ 138	165	285	193	291	△ 327	367
市計	2,112	1,083	987	△ 878	784	435	1,439	1,449	△2,221	126
美山町	△ 18	△ 55	△ 10	△ 29	△ 54	△ 46	△ 51	△ 24	△ 83	△ 41
松岡町	△ 35	△ 100	11	20	△ 12	121	50	164	524	141
永平寺町	15	8	△ 19	44	△ 19	△ 36	△ 26	△ 15	△ 22	69
上志比村	△ 22	△ 13	△ 8	△ 23	9	△ 27	46	50	△ 11	△ 13
和泉村	△ 120	△ 98	△ 6	△ 35	△ 33	△ 16	5	△ 9	31	△ 18
三国町	6	194	88	95	51	△ 13	48	60	39	104
芦原町	△ 45	36	△ 46	△ 25	193	156	△ 55	133	23	64
金津町	△ 30	83	48	△ 22	76	24	48	52	39	31
丸岡町	284	193	397	160	137	296	335	436	22	449
春江町	145	239	236	△ 3	267	367	381	394	282	308
坂井町	38	52	4	11	△ 8	50	158	175	21	265
今立町	△ 63	75	△ 27	△ 60	△ 51	△ 50	△ 10	16	△ 191	△ 139
池田町	△ 36	△ 58	△ 59	81	△ 37	△ 13	△ 34	△ 49	△ 38	△ 44
南条町	1	△ 10	△ 14	39	△ 29	69	41	25	△ 19	3
今庄町	△ 41	△ 45	△ 59	29	△ 55	△ 45	△ 51	△ 36	40	△ 37
河野村	△ 22	14	△ 25	16	5	△ 26	△ 29	△ 24	△ 54	△ 34
朝日町	40	△ 68	2	△ 22	0	13	84	89	118	198
宮崎村	△ 21	△ 27	3	34	19	△ 37	51	11	△ 59	9
越前町	△ 36	△ 100	△ 126	△ 453	△ 72	△ 35	△ 75	△ 117	△ 115	△ 90
越廼村	△ 12	△ 9	△ 51	3	△ 16	△ 39	△ 35	△ 31	△ 52	△ 18
織田町	55	4	40	60	18	△ 38	△ 37	△ 65	△ 43	33
清水町	△ 58	△ 69	△ 97	△ 114	△ 67	△ 64	△ 30	△ 22	△ 188	44
三方町	△ 11	△ 36	7	15	△ 6	△ 57	3	△ 24	△ 243	△ 42
美浜町	△ 61	△ 108	△ 50	119	△ 28	△ 41	△ 130	△ 107	△ 554	△ 104
上中町	21	△ 5	△ 48	△ 35	△ 31	12	△ 16	44	50	17
名田庄村	△ 10	△ 33	△ 5	△ 31	4	△ 14	12	20	40	△ 16
高浜町	31	121	△ 85	42	43	31	2	42	△ 342	△ 18
大飯町	133	67	△ 1	604	△ 92	△ 43	△ 79	120	△ 315	6
町村計	128	252	100	520	212	499	606	1,308	△1,100	1,127
県計	2,240	1,335	1,087	△ 358	996	934	2,045	2,757	△3,321	1,253

表 7 市町村別出生数と対前年比較

	出生数									
	昭和 6 2	6 3	平成 元	2	3	4	5	6	7	8
福井市	2,999	2,881	2,855	2,674	2,719	2,667	2,578	2,701	2,681	2,642
敦賀市	873	777	828	784	772	678	683	744	701	687
武生市	820	812	742	738	791	708	727	789	747	777
小浜市	376	387	379	344	354	341	336	369	370	333
大野市	490	436	438	396	373	385	376	367	361	342
勝山市	333	326	314	301	302	245	267	250	263	235
鯖江市	756	674	713	617	623	682	627	622	632	658
市計	6,647	6,293	6,269	5,854	5,934	5,706	5,594	5,842	5,755	5,674
美山町	69	54	69	48	57	37	47	55	41	32
松岡町	81	85	80	104	67	89	90	91	104	80
永平寺町	69	69	78	59	59	68	66	63	56	66
上志比村	31	31	23	38	31	32	41	38	39	33
和泉村	14	12	9	10	7	4	9	5	2	8
三国町	270	257	252	263	281	220	242	221	241	238
芦原町	124	141	146	124	131	127	126	143	142	135
金津町	208	177	208	162	182	172	173	184	174	174
丸岡町	369	358	358	350	300	331	314	358	309	375
春江町	247	229	235	218	203	233	234	252	271	249
坂井町	147	156	129	104	103	119	110	117	105	128
今立町	174	169	163	161	155	150	161	174	157	142
池田町	44	56	34	49	45	28	32	29	34	34
南条町	69	73	57	56	60	63	61	64	64	64
今庄町	56	46	55	50	48	45	54	44	55	40
河野村	29	28	18	25	35	27	19	21	19	21
朝日町	102	96	89	92	82	79	88	93	92	114
宮崎村	45	34	54	39	33	32	41	36	39	41
越前町	92	73	80	72	62	78	61	66	60	61
越廼村	17	24	17	19	17	15	14	9	12	15
織田町	72	59	68	54	47	44	54	41	45	48
清水町	123	109	113	106	101	98	97	89	82	96
三方町	106	99	105	95	92	109	79	94	95	77
美浜町	176	136	139	146	145	134	116	119	113	100
上中町	86	93	94	87	86	92	103	85	86	84
名田庄村	36	24	37	25	17	32	26	39	29	32
高浜町	155	152	173	176	177	169	167	176	144	156
大飯町	95	82	94	89	87	89	86	91	76	87
町村計	3,106	2,922	2,977	2,821	2,710	2,716	2,711	2,797	2,686	2,730
県計	9,753	9,215	9,246	8,675	8,644	8,422	8,305	8,639	8,441	8,404

	出生数の対前年比増減									
	昭和 62	63	平成 元	2	3	4	5	6	7	8
福井市	△ 38	△ 118	△ 26	△ 181	45	△ 52	△ 89	123	△ 20	△ 39
敦賀市	34	△ 96	51	△ 44	△ 12	△ 94	5	61	△ 43	△ 14
武生市	△ 29	△ 8	△ 70	△ 4	53	△ 83	19	62	△ 42	30
小浜市	△ 2	11	△ 8	△ 35	10	△ 13	△ 5	33	1	△ 37
大野市	△ 12	△ 54	2	△ 42	△ 23	12	△ 9	△ 9	△ 6	△ 19
勝山市	△ 24	△ 7	△ 12	△ 13	1	△ 57	22	△ 17	13	△ 28
鯖江市	50	△ 82	39	△ 96	6	59	△ 55	△ 5	10	26
市計	△ 21	△ 354	△ 24	△ 415	80	△ 228	△ 112	248	△ 87	△ 81
美山町	14	△ 15	15	△ 21	9	△ 20	10	8	△ 14	△ 9
松岡町	△ 15	4	△ 5	24	△ 37	22	1	1	13	△ 24
永平寺町	7	0	9	△ 19	0	9	△ 2	△ 3	△ 7	10
上志比村	△ 6	0	△ 8	15	△ 7	1	9	△ 3	1	△ 6
和泉村	6	△ 2	△ 3	1	△ 3	△ 3	5	△ 4	△ 3	6
三国町	△ 24	△ 13	△ 5	11	18	△ 61	22	△ 21	20	△ 3
芦原町	△ 50	17	5	△ 22	7	△ 4	△ 1	17	△ 1	△ 7
金津町	8	△ 31	31	△ 46	20	△ 10	1	11	△ 10	0
丸岡町	3	△ 11	0	△ 8	△ 50	31	△ 17	44	△ 49	66
春江町	31	△ 18	6	△ 17	△ 15	30	1	18	19	△ 22
坂井町	1	9	△ 27	△ 25	△ 1	16	△ 9	7	△ 12	23
今立町	13	△ 5	△ 6	△ 2	△ 6	△ 5	11	13	△ 17	△ 15
池田町	△ 10	12	△ 22	15	△ 4	△ 17	4	△ 3	5	0
南条町	△ 7	4	△ 16	△ 1	4	3	△ 2	3	0	0
今庄町	3	△ 10	9	△ 5	△ 2	△ 3	9	△ 10	11	△ 15
河野村	△ 7	△ 1	△ 10	7	10	△ 8	△ 8	2	△ 2	2
朝日町	4	△ 6	△ 7	3	△ 10	△ 3	9	5	△ 1	22
宮崎村	△ 1	△ 11	20	△ 15	△ 6	△ 1	9	△ 5	3	2
越前町	13	△ 19	7	△ 8	△ 10	16	△ 17	5	△ 6	1
越廼村	△ 3	7	△ 7	2	△ 2	△ 2	△ 1	△ 5	3	3
織田町	9	△ 13	9	△ 14	△ 7	△ 3	10	△ 13	4	3
清水町	△ 13	△ 14	4	△ 7	△ 5	△ 3	△ 1	△ 8	△ 7	14
三方町	9	△ 7	6	△ 10	△ 3	17	△ 30	15	1	△ 18
美浜町	39	△ 40	3	7	△ 1	△ 11	△ 18	3	△ 6	△ 13
上中町	0	7	1	△ 7	△ 1	6	11	△ 18	1	△ 2
名田庄村	7	△ 12	13	△ 12	△ 8	15	△ 6	13	△ 10	3
高浜町	23	△ 3	21	3	1	△ 8	△ 2	9	△ 32	12
大飯町	△ 5	△ 13	12	△ 5	△ 2	2	△ 3	5	△ 15	11
町村計	35	△ 184	55	△ 156	△ 111	6	△ 5	86	△ 111	44
県計	14	△ 538	31	△ 571	△ 31	△ 222	△ 117	334	△ 198	△ 37

表 8 市町村別死亡数と対前年比較

	死 亡 数									
	昭和 6 2	6 3	平成 元	2	3	4	5	6	7	8
福井市	1,506	1,670	1,670	1,702	1,713	1,734	1,773	1,837	1,789	1,789
敦賀市	372	402	460	451	464	441	511	502	453	454
武生市	454	470	513	546	482	521	554	512	551	583
小浜市	290	306	323	313	309	315	323	310	368	332
大野市	365	361	360	345	387	395	340	345	400	393
勝山市	234	255	239	269	247	269	252	258	255	263
鯖江市	380	418	391	414	390	430	441	424	437	465
市 計	3,601	3,882	3,956	4,040	3,992	4,105	4,194	4,188	4,253	4,279
美山町	63	72	49	71	68	63	91	79	69	69
松岡町	68	90	79	60	86	66	102	74	74	65
永平寺町	49	43	57	55	53	59	57	58	53	52
上志比村	28	32	26	20	27	30	29	26	37	33
和泉村	7	14	7	9	7	11	9	14	6	10
三国町	184	175	180	177	215	191	202	247	241	201
芦原町	119	114	143	102	104	119	122	125	149	135
金津町	138	130	150	153	164	141	177	154	159	148
丸岡町	205	207	203	194	232	202	240	197	248	202
春江町	103	163	131	101	141	148	153	148	152	172
坂井町	74	82	98	103	96	95	102	89	99	102
今立町	122	103	100	117	105	110	133	115	133	104
池田町	36	57	41	46	55	58	47	38	42	46
南条町	53	60	83	67	65	55	66	64	60	62
今庄町	52	55	66	45	52	64	60	52	54	60
河野村	33	24	29	26	19	26	31	18	28	22
朝日町	73	101	99	75	87	90	91	99	74	96
宮崎村	36	29	36	35	26	37	36	34	28	38
越前町	80	83	77	82	88	73	71	89	73	80
越廼村	24	19	29	25	30	23	22	26	21	21
織田町	40	44	42	54	59	62	59	49	49	56
清水町	63	57	56	78	70	78	67	80	67	89
三方町	88	89	77	107	73	94	78	91	99	95
美浜町	121	125	111	115	113	103	122	123	123	127
上中町	71	92	94	104	95	82	79	89	90	95
名田庄村	24	35	19	28	30	37	34	29	43	37
高浜町	88	86	108	93	89	120	107	105	112	113
大飯町	44	59	56	63	48	52	51	53	73	62
町村計	2,086	2,240	2,246	2,205	2,297	2,289	2,438	2,365	2,456	2,392
県 計	5,687	6,122	6,202	6,245	6,289	6,394	6,632	6,553	6,709	6,671

	死 亡 数 の 対 前 年 比 増 減									
	昭和 6 2	6 3	平成 元	2	3	4	5	6	7	8
福井市	Δ 30	164	0	32	11	21	39	64	Δ 48	0
敦賀市	Δ 31	30	58	Δ 9	13	Δ 23	70	Δ 9	Δ 49	1
武生市	Δ 16	16	43	33	Δ 64	39	33	Δ 42	39	32
小浜市	13	16	17	Δ 10	Δ 4	6	8	Δ 13	58	Δ 36
大野市	Δ 41	Δ 4	Δ 1	Δ 15	42	8	Δ 55	5	55	Δ 7
勝山市	15	21	Δ 16	30	Δ 22	22	Δ 17	6	Δ 3	8
鯖江市	Δ 20	38	Δ 27	23	Δ 24	40	11	Δ 17	13	28
市計	Δ 110	281	74	84	Δ 48	113	89	Δ 6	65	26
美山町	Δ 2	9	Δ 23	22	Δ 3	Δ 5	28	Δ 12	Δ 10	0
松岡町	Δ 5	22	Δ 11	Δ 19	26	Δ 20	36	Δ 28	0	Δ 9
永平寺町	Δ 4	Δ 6	14	Δ 2	Δ 2	6	Δ 2	1	Δ 5	Δ 1
上志比村	Δ 2	4	Δ 6	Δ 6	7	3	Δ 1	Δ 3	11	Δ 4
和泉村	Δ 3	7	Δ 7	2	Δ 2	4	Δ 2	5	Δ 8	4
三国町	Δ 2	Δ 9	5	Δ 3	38	Δ 24	11	45	Δ 6	Δ 40
芦原町	Δ 26	Δ 5	29	Δ 41	2	15	3	3	24	Δ 14
金津町	8	Δ 8	20	3	11	Δ 23	36	Δ 23	5	Δ 11
丸岡町	2	2	Δ 4	Δ 9	38	Δ 30	38	Δ 43	51	Δ 46
春江町	Δ 22	60	Δ 32	Δ 30	40	7	5	Δ 5	4	20
坂井町	Δ 8	8	16	5	Δ 7	Δ 1	7	Δ 13	10	3
今立町	21	Δ 19	Δ 3	17	Δ 12	5	23	Δ 18	18	Δ 29
池田町	Δ 7	21	Δ 16	5	9	3	Δ 11	Δ 9	4	4
南条町	Δ 32	7	23	Δ 16	Δ 2	Δ 10	11	Δ 2	Δ 4	2
今庄町	2	3	11	Δ 21	7	12	Δ 4	Δ 8	2	6
河野村	9	Δ 9	5	Δ 3	Δ 7	7	5	Δ 13	10	Δ 6
朝日町	4	28	Δ 2	Δ 24	12	3	1	8	Δ 25	22
宮崎村	Δ 1	Δ 7	7	Δ 1	Δ 9	11	Δ 1	Δ 2	Δ 6	10
越前町	1	3	Δ 6	5	6	Δ 15	Δ 2	18	Δ 16	7
越廼村	Δ 2	Δ 5	10	Δ 4	5	Δ 7	Δ 1	4	Δ 5	0
織田町	Δ 12	4	Δ 2	12	5	3	Δ 3	Δ 10	0	7
清水町	Δ 2	Δ 6	Δ 1	22	Δ 8	8	Δ 11	13	Δ 13	22
三方町	16	1	Δ 12	30	Δ 34	21	Δ 16	13	8	Δ 4
美浜町	18	4	Δ 14	4	Δ 2	Δ 10	19	1	0	4
上中町	Δ 8	21	2	10	Δ 9	Δ 13	Δ 3	10	1	5
名田庄村	Δ 5	11	Δ 16	9	2	7	Δ 3	Δ 5	14	Δ 6
高浜町	Δ 11	Δ 2	22	Δ 15	Δ 4	31	Δ 13	Δ 2	7	1
大飯町	Δ 6	15	Δ 3	7	Δ 15	4	Δ 1	2	20	Δ 11
町村計	Δ 79	154	6	Δ 41	92	Δ 8	149	Δ 73	91	Δ 64
県計	Δ 189	435	80	43	44	105	238	Δ 79	156	Δ 38

表 9 市町村別県内転入者数と対前年比較

	県内転入者数									
	昭和 62	63	平成 元	2	3	4	5	6	7	8
福井市	3,060	3,085	3,062	3,025	2,893	2,855	2,862	2,784	2,888	2,841
敦賀市	739	703	725	703	697	647	741	684	695	756
武生市	805	811	817	850	840	820	925	995	1,019	1,015
小浜市	398	324	443	401	411	356	441	412	396	400
大野市	395	394	354	326	363	339	309	322	366	302
勝山市	296	287	253	229	193	219	265	247	245	230
鯖江市	910	943	862	862	952	893	918	1,050	1,130	1,150
市計	6,603	6,547	6,516	6,396	6,349	6,129	6,461	6,494	6,739	6,694
美山町	108	96	65	87	67	98	94	84	102	84
松岡町	181	121	226	300	196	237	253	295	309	377
永平寺町	88	63	72	86	74	61	67	94	120	179
上志比村	33	29	57	31	58	22	77	111	71	44
和泉村	21	14	20	25	11	13	12	19	8	22
三国町	321	318	414	411	340	349	399	405	475	400
芦原町	188	268	250	211	265	274	244	297	237	308
金津町	263	291	330	317	307	247	298	307	376	364
丸岡町	718	575	698	576	598	671	811	796	668	859
春江町	451	618	595	595	633	666	685	736	778	777
坂井町	155	159	166	227	125	202	316	325	329	426
今立町	155	190	147	180	170	184	208	203	168	152
池田町	82	59	73	66	63	79	51	49	64	47
南条町	84	89	107	93	97	143	131	118	127	110
今庄町	74	75	71	80	70	69	68	73	78	60
河野村	44	49	25	46	21	30	34	37	36	20
朝日町	170	149	173	173	162	165	247	241	451	323
宮崎村	48	47	41	49	58	44	110	75	108	69
越前町	100	94	70	75	79	86	75	71	110	97
越廼村	38	35	34	31	31	29	20	20	33	25
織田町	103	63	89	99	113	70	67	68	99	99
清水町	182	153	170	151	142	181	165	182	253	276
三方町	149	123	141	103	134	94	124	115	127	131
美浜町	191	157	175	153	158	225	184	160	191	185
上中町	122	115	99	129	99	148	87	169	168	167
名田庄村	36	45	35	43	50	33	44	55	59	37
高浜町	116	130	125	180	134	148	121	151	111	113
大飯町	104	139	75	279	74	85	82	177	122	133
町村計	4,325	4,264	4,543	4,796	4,329	4,653	5,074	5,433	5,778	5,884
県計	10,928	10,811	11,059	11,192	10,678	10,782	11,535	11,927	12,517	12,578

	県内転入者数の対前年比増減									
	昭和 62	63	平成 元	2	3	4	5	6	7	8
福井市	50	25	△ 23	△ 37	△ 132	△ 38	7	△ 78	104	△ 47
敦賀市	△ 5	△ 36	22	△ 22	△ 6	△ 50	94	△ 57	11	61
武生市	56	6	6	33	△ 10	△ 20	105	70	24	△ 4
小浜市	6	△ 74	119	△ 42	10	△ 55	85	△ 29	△ 16	4
大野市	22	△ 1	△ 40	△ 28	37	△ 24	△ 30	13	44	△ 64
勝山市	14	△ 9	△ 34	△ 24	△ 36	26	46	△ 18	△ 2	△ 15
鯖江市	7	33	△ 81	0	90	△ 59	25	132	80	20
市計	150	△ 56	△ 31	△ 120	△ 47	△ 220	332	33	245	△ 45
美山町	6	△ 12	△ 31	22	△ 20	31	△ 4	△ 10	18	△ 18
松岡町	△ 2	△ 60	105	74	△ 104	41	16	42	14	68
永平寺町	12	△ 25	9	14	△ 12	△ 13	6	27	26	59
上志比村	△ 10	△ 4	28	△ 26	27	△ 36	55	34	△ 40	△ 27
和泉村	△ 9	△ 7	6	5	△ 14	2	△ 1	7	△ 11	14
三国町	5	△ 3	96	△ 3	△ 71	9	50	6	70	△ 75
芦原町	△ 3	80	△ 18	△ 39	54	9	△ 30	53	△ 60	71
金津町	48	28	39	△ 13	△ 10	△ 60	51	9	69	△ 12
丸岡町	98	△ 143	123	△ 122	22	73	140	△ 15	△ 128	191
春江町	△ 64	167	△ 23	0	38	33	19	51	42	△ 1
坂井町	△ 7	4	7	61	△ 102	77	114	9	4	97
今立町	3	35	△ 43	33	△ 10	14	24	△ 5	△ 35	△ 16
池田町	11	△ 23	14	△ 7	△ 3	16	△ 28	△ 2	15	△ 17
南条町	△ 35	5	18	△ 14	4	46	△ 12	△ 13	9	△ 17
今庄町	15	1	△ 4	9	△ 10	△ 1	△ 1	5	5	△ 18
河野村	0	5	△ 24	21	△ 25	9	4	3	△ 1	△ 16
朝日町	3	△ 21	24	0	△ 11	3	82	△ 6	210	△ 128
宮崎村	△ 6	△ 1	△ 6	8	9	△ 14	66	△ 35	33	△ 39
越前町	12	△ 6	△ 24	5	4	7	△ 11	△ 4	39	△ 13
越廼村	△ 1	△ 3	△ 1	△ 3	0	△ 2	△ 9	0	13	△ 8
織田町	9	△ 40	26	10	14	△ 43	△ 3	1	31	0
清水町	△ 25	△ 29	17	△ 19	△ 9	39	△ 16	17	71	23
三方町	47	△ 26	18	△ 38	31	△ 40	30	△ 9	12	4
美浜町	△ 32	△ 34	18	△ 22	5	67	△ 41	△ 24	31	△ 6
上中町	6	△ 7	△ 16	30	△ 30	49	△ 61	82	△ 1	△ 1
名田庄村	1	9	△ 10	8	7	△ 17	11	11	4	△ 22
高浜町	△ 9	14	△ 5	55	△ 46	14	△ 27	30	△ 40	2
大飯町	△ 25	35	△ 64	204	△ 205	11	△ 3	95	△ 55	11
町村計	48	△ 61	279	253	△ 467	324	421	359	345	106
県計	198	△ 117	248	133	△ 514	104	753	392	590	61

表 10 市町村別県内転出者数と対前年比較

	県内転出者数									
	昭和 62	63	平成 元	2	3	4	5	6	7	8
福井市	2,691	2,799	2,849	3,035	2,708	2,938	3,211	3,460	3,705	3,784
敦賀市	667	658	637	589	665	617	633	641	625	641
武生市	818	845	785	749	831	819	865	872	955	918
小浜市	403	338	353	378	381	414	348	413	428	445
大野市	509	489	464	444	403	439	423	427	469	389
勝山市	372	311	367	320	396	342	354	339	363	329
鯖江市	802	799	916	833	922	804	916	918	1,072	995
市計	6,262	6,239	6,371	6,348	6,306	6,373	6,750	7,070	7,617	7,501
美山町	114	123	105	119	107	112	115	82	103	81
松岡町	225	214	199	191	193	220	226	215	227	278
永平寺町	89	77	89	113	95	110	100	107	80	103
上志比村	47	43	58	57	45	41	37	58	53	50
和泉村	90	65	36	29	31	25	12	21	14	27
三国町	327	360	317	317	369	320	365	368	354	355
芦原町	263	258	312	245	211	253	303	256	272	302
金津町	272	242	319	236	234	214	274	281	292	364
丸岡町	525	482	454	543	529	506	512	559	594	613
春江町	398	407	431	468	413	429	420	428	459	501
坂井町	150	163	174	144	153	154	162	185	157	205
今立町	241	190	205	215	244	211	233	246	314	302
池田町	110	109	123	122	82	78	93	98	81	72
南条町	78	116	79	83	92	85	103	118	94	112
今庄町	104	91	112	109	104	104	117	111	91	104
河野村	54	50	38	50	41	47	61	63	71	47
朝日町	157	195	144	132	156	156	159	152	156	154
宮崎村	72	79	64	61	39	58	60	63	104	59
越前町	172	169	166	190	137	121	140	174	140	153
越廼村	47	52	75	68	34	57	50	37	56	35
織田町	79	70	64	87	79	82	107	118	110	54
清水町	258	249	295	258	213	228	204	199	215	217
三方町	143	149	159	168	159	133	127	146	151	146
美浜町	242	226	238	265	225	240	295	251	224	261
上中町	110	84	122	135	104	118	121	123	106	130
名田庄村	48	59	41	50	37	38	39	47	51	48
高浜町	132	148	179	260	138	135	191	206	218	178
大飯町	119	102	90	129	108	134	159	145	113	126
町村計	4,666	4,572	4,688	4,844	4,372	4,409	4,785	4,857	4,900	5,077
県計	10,928	10,811	11,059	11,192	10,678	10,782	11,535	11,927	12,517	12,578



	県内転出者数の対前年比増減									
	昭和 62	63	平成 元	2	3	4	5	6	7	8
福井市	△ 6	108	50	186	△ 327	230	273	249	245	79
敦賀市	0	△ 9	△ 21	△ 48	76	△ 48	16	8	△ 16	16
武生市	△ 12	27	△ 60	△ 36	82	△ 12	46	7	83	△ 37
小浜市	24	△ 65	15	25	3	33	△ 66	65	15	17
大野市	43	△ 20	△ 25	△ 20	△ 41	36	△ 16	4	42	△ 80
勝山市	21	△ 61	56	△ 47	76	△ 54	12	△ 15	24	△ 34
鯖江市	28	△ 3	117	△ 83	89	△ 118	112	2	154	△ 77
市計	98	△ 23	132	△ 23	△ 42	67	377	320	547	△ 116
美山町	△ 24	9	△ 18	14	△ 12	5	3	△ 33	21	△ 22
松岡町	11	△ 11	△ 15	△ 8	2	27	6	△ 11	12	51
永平寺町	2	△ 12	12	24	△ 18	15	△ 10	7	△ 27	23
上志比村	△ 13	△ 4	15	△ 1	△ 12	△ 4	△ 4	21	△ 5	△ 3
和泉村	19	△ 25	△ 29	△ 7	2	△ 6	△ 13	9	△ 7	13
三国町	13	33	△ 43	0	52	△ 49	45	3	△ 14	1
芦原町	48	△ 5	54	△ 67	△ 34	42	50	△ 47	16	30
金津町	△ 11	△ 30	77	△ 83	△ 2	△ 20	60	7	11	72
丸岡町	110	△ 43	△ 28	89	△ 14	△ 23	6	47	35	19
春江町	△ 58	9	24	37	△ 55	16	△ 9	8	31	42
坂井町	△ 28	13	11	△ 30	9	1	8	23	△ 28	48
今立町	51	△ 51	15	10	29	△ 33	22	13	68	△ 12
池田町	△ 11	△ 1	14	△ 1	△ 40	△ 4	15	5	△ 17	△ 9
南条町	17	38	△ 37	4	9	△ 7	18	15	△ 24	18
今庄町	29	△ 13	21	△ 3	△ 5	0	13	△ 6	△ 20	13
河野村	2	△ 4	△ 12	12	△ 9	6	14	2	8	△ 24
朝日町	14	38	△ 51	△ 12	24	0	3	△ 7	4	△ 2
宮崎村	15	7	△ 15	△ 3	△ 22	19	2	3	41	△ 45
越前町	13	△ 3	△ 3	24	△ 53	△ 16	19	34	△ 34	13
越廼村	△ 34	5	23	△ 7	△ 34	23	△ 7	△ 13	19	△ 21
織田町	△ 29	△ 9	△ 6	23	△ 8	3	25	11	△ 8	△ 56
清水町	16	△ 9	46	△ 37	△ 45	15	△ 24	△ 5	16	2
三方町	△ 29	6	10	9	△ 9	△ 26	△ 6	19	5	△ 5
美浜町	△ 6	△ 16	12	27	△ 40	15	55	△ 44	△ 27	37
上中町	△ 2	△ 26	38	13	△ 31	14	3	2	△ 17	24
名田庄村	△ 11	11	△ 18	9	△ 13	1	1	8	4	△ 3
高浜町	△ 28	16	31	81	△ 122	△ 3	56	15	12	△ 40
大飯町	24	△ 17	△ 12	39	△ 21	26	25	△ 14	△ 32	13
町村計	100	△ 94	116	156	△ 472	37	376	72	43	177
県計	198	△ 117	248	133	△ 514	104	753	392	590	61

表 1 1 市 町 村 別 県 外 転 入 者 数 と 対 前 年 比 較

	県 外 転 入 者 数									
	昭 和 6 2	6 3	平 成 元	2	3	4	5	6	7	8
福 井 市	5,922	5,725	5,813	5,930	5,993	6,218	6,631	6,449	6,394	6,349
敦 賀 市	1,906	1,882	2,124	2,169	2,152	1,965	2,082	1,954	1,979	1,922
武 生 市	888	892	868	1,150	1,383	1,406	1,410	1,488	1,650	1,660
小 浜 市	692	739	719	703	733	833	775	883	880	704
大 野 市	457	460	487	444	436	423	509	487	517	409
勝 山 市	306	277	232	304	295	348	340	320	323	332
鯖 江 市	777	698	728	723	789	831	917	869	807	872
市 計	10,948	10,673	10,971	11,423	11,781	12,024	12,664	12,450	12,550	12,248
美 山 町	19	34	49	27	38	38	59	33	34	46
松 岡 町	120	118	124	151	136	204	203	240	248	241
永 平 寺 町	45	55	46	72	60	60	67	59	69	59
上 志 比 村	18	32	31	32	28	23	29	17	38	33
和 泉 村	17	15	28	32	20	27	25	25	22	8
三 国 町	374	555	366	438	454	366	447	426	368	371
芦 原 町	366	292	321	279	433	472	416	413	425	392
金 津 町	217	192	201	236	223	200	248	238	253	259
丸 岡 町	312	361	363	355	379	425	425	424	510	477
春 江 町	195	217	207	212	247	305	287	270	277	253
坂 井 町	73	86	101	90	92	97	112	90	112	117
今 立 町	122	118	111	101	122	93	128	143	121	106
池 田 町	27	27	32	29	31	50	49	29	35	22
南 条 町	49	59	37	69	40	67	86	84	77	66
今 庄 町	54	47	55	78	49	63	67	68	52	70
河 野 村	11	23	15	15	20	16	26	14	22	9
朝 日 町	73	67	56	49	66	102	86	105	92	109
宮 崎 村	34	28	34	33	23	18	32	34	39	33
越 前 町	103	66	39	55	68	42	50	51	62	40
越 廼 村	24	23	19	11	13	14	19	15	18	13
織 田 町	39	36	31	112	64	62	42	71	54	77
清 水 町	60	75	88	50	52	60	73	65	70	78
三 方 町	116	103	126	115	148	103	124	124	116	99
美 浜 町	211	198	218	199	236	235	233	231	230	233
上 中 町	154	112	137	183	164	154	119	141	175	140
名 田 庄 村	54	40	44	38	68	51	67	52	47	34
高 浜 町	403	458	395	458	483	518	507	522	501	471
大 飯 町	283	198	231	207	189	196	177	210	174	153
町 村 計	3,573	3,635	3,505	3,726	3,946	4,061	4,203	4,194	4,241	4,009
県 計	14,521	14,308	14,476	15,149	15,727	16,085	16,867	16,644	16,791	16,257

	県外転入者数の対前年比増減									
	昭和 62	63	平成 元	2	3	4	5	6	7	8
福井市	89	△ 197	88	117	63	225	413	△ 182	△ 55	△ 45
敦賀市	△ 34	△ 24	242	45	△ 17	△ 187	117	△ 128	25	△ 57
武生市	△ 19	4	△ 24	282	233	23	4	78	162	10
小浜市	17	47	△ 20	△ 16	30	100	△ 58	108	△ 3	△ 176
大野市	41	3	27	△ 43	△ 8	△ 13	86	△ 22	30	△ 108
勝山市	10	△ 29	△ 45	72	△ 9	53	△ 8	△ 20	3	9
鯖江市	△ 22	△ 79	30	△ 5	66	42	86	△ 48	△ 62	65
市計	82	△ 275	298	452	358	243	640	△ 214	100	△ 302
美山町	△ 34	15	15	△ 22	11	0	21	△ 26	1	12
松岡町	4	△ 2	6	27	△ 15	68	△ 1	37	8	△ 7
永平寺町	2	10	△ 9	26	△ 12	0	7	△ 8	10	△ 10
上志比村	△ 1	14	△ 1	1	△ 4	△ 5	6	△ 12	21	△ 5
和泉村	△ 2	△ 2	13	4	△ 12	7	△ 2	0	△ 3	△ 14
三国町	14	181	△ 189	72	16	△ 88	81	△ 21	△ 58	3
芦原町	61	△ 74	29	△ 42	154	39	△ 56	△ 3	12	△ 33
金津町	△ 11	△ 25	9	35	△ 13	△ 23	48	△ 10	15	6
丸岡町	△ 74	49	2	△ 8	24	46	0	△ 1	86	△ 33
春江町	△ 20	22	△ 10	5	35	58	△ 18	△ 17	7	△ 24
坂井町	△ 15	13	15	△ 11	2	5	15	△ 22	22	5
今立町	6	△ 4	△ 7	△ 10	21	△ 29	35	15	△ 22	△ 15
池田町	△ 6	0	5	△ 3	2	19	△ 1	△ 20	6	△ 13
南条町	△ 11	10	△ 22	32	△ 29	27	19	△ 2	△ 7	△ 11
今庄町	25	△ 7	8	23	△ 29	14	4	1	△ 16	18
河野村	△ 14	12	△ 8	0	5	△ 4	10	△ 12	8	△ 13
朝日町	6	△ 6	△ 11	△ 7	17	36	△ 16	19	△ 13	17
宮崎村	4	△ 6	6	△ 1	△ 10	△ 5	14	2	5	△ 6
越前町	14	△ 37	△ 27	16	13	△ 26	8	1	11	△ 22
越廼村	13	△ 1	△ 4	△ 8	2	1	5	△ 4	3	△ 5
織田町	△ 3	△ 3	△ 5	81	△ 48	△ 2	△ 20	29	△ 17	23
清水町	△ 1	15	13	△ 38	2	8	13	△ 8	5	8
三方町	2	△ 13	23	△ 11	33	△ 45	21	0	△ 8	△ 17
美浜町	7	△ 13	20	△ 19	37	△ 1	△ 2	△ 2	△ 1	3
上中町	30	△ 42	25	46	△ 19	△ 10	△ 35	22	34	△ 35
名田庄村	△ 17	△ 14	4	△ 6	30	17	16	△ 15	△ 5	△ 13
高浜町	7	55	△ 63	63	25	35	△ 11	15	△ 21	△ 30
大飯町	103	△ 85	33	△ 24	△ 18	7	△ 19	33	△ 36	△ 21
町村計	89	62	△ 130	221	220	115	142	△ 9	47	△ 232
県計	171	△ 213	168	673	578	358	782	△ 223	147	△ 534

表 12 市町村別県外転出者数と対前年比較

	県 外 転 出 者 数									
	昭和 6 2	6 3	平成 元	2	3	4	5	6	7	8
福井市	6,314	6,782	6,764	6,413	6,457	6,530	6,428	6,220	6,292	6,662
敦賀市	2,250	1,862	2,033	2,199	2,565	2,274	2,069	2,002	1,925	1,988
武生市	995	989	1,024	1,082	1,201	1,454	1,244	1,402	1,437	1,542
小浜市	748	868	807	883	913	972	840	718	912	851
大野市	556	564	570	518	565	452	487	494	511	474
勝山市	379	371	405	400	394	377	356	335	338	340
鯖江市	981	873	839	933	887	887	912	908	805	853
市計	12,223	12,309	12,442	12,428	12,982	12,946	12,336	12,079	12,220	12,710
美山町	37	44	39	41	41	44	45	35	37	53
松岡町	124	120	141	143	132	123	168	173	170	214
永平寺町	49	59	69	67	64	56	69	66	76	80
上志比村	29	30	35	36	36	33	35	32	36	40
和泉村	75	60	20	29	33	24	20	23	17	19
三国町	448	401	447	403	440	437	473	377	380	349
芦原町	341	293	308	292	321	345	416	339	313	334
金津町	308	205	222	246	238	240	220	242	215	254
丸岡町	385	412	365	434	379	423	463	386	407	447
春江町	247	255	239	234	262	260	252	288	281	298
坂井町	113	104	120	123	79	119	116	83	118	99
今立町	151	109	143	139	149	156	141	143	122	133
池田町	43	34	34	24	39	34	26	20	38	29
南条町	70	55	53	56	69	64	68	59	83	63
今庄町	69	67	62	89	66	54	63	58	54	43
河野村	19	12	16	17	11	26	16	15	21	15
朝日町	75	84	73	79	67	87	87	99	102	98
宮崎村	40	28	26	47	30	36	36	37	51	37
越前町	79	81	72	79	56	47	50	42	60	55
越廼村	20	20	17	13	13	17	16	12	15	15
織田町	40	40	42	89	68	70	34	78	52	81
清水町	102	100	117	100	79	97	94	79	83	100
三方町	151	123	129	135	148	136	119	120	100	108
美浜町	276	248	233	260	229	292	246	243	260	234
上中町	160	149	162	169	181	182	125	139	125	149
名田庄村	64	48	61	61	64	55	52	50	33	34
高浜町	423	385	491	457	524	549	495	496	479	467
大飯町	186	191	255	312	286	227	214	160	162	179
町村計	4,124	3,757	3,991	4,174	4,104	4,233	4,159	3,894	3,890	4,027
県計	16,347	16,066	16,433	16,602	17,086	17,179	16,495	15,973	16,110	16,737

	県外転出者数の対前年比増減									
	昭和 62	63	平成 元	2	3	4	5	6	7	8
福井市	△ 270	468	△ 18	△ 351	44	73	△ 102	△ 208	72	370
敦賀市	134	△ 388	171	166	366	△ 291	△ 205	△ 67	△ 77	63
武生市	17	△ 6	35	58	119	253	△ 210	158	35	105
小浜市	△ 23	120	△ 61	76	30	59	△ 132	△ 122	194	△ 61
大野市	△ 87	8	6	△ 52	47	△ 113	35	7	17	△ 37
勝山市	△ 78	△ 8	34	△ 5	△ 6	△ 17	△ 21	△ 21	3	2
鯖江市	54	△ 108	△ 34	94	△ 46	0	25	△ 4	△ 103	48
市計	△ 253	86	133	△ 14	554	△ 36	△ 610	△ 257	141	490
美山町	△ 12	7	△ 5	2	0	3	1	△ 10	2	16
松岡町	13	△ 4	21	2	△ 11	△ 9	45	5	△ 3	44
永平寺町	△ 11	10	10	△ 2	△ 3	△ 8	13	△ 3	10	4
上志比村	△ 13	1	5	1	0	△ 3	2	△ 3	4	4
和泉村	1	△ 15	△ 40	9	4	△ 9	△ 4	3	△ 6	2
三国町	10	△ 47	46	△ 44	37	△ 3	36	△ 96	3	△ 31
芦原町	△ 33	△ 48	15	△ 16	29	24	71	△ 77	△ 26	21
金津町	56	△ 103	17	24	△ 8	2	△ 20	22	△ 27	39
丸岡町	△ 46	27	△ 47	69	△ 55	44	40	△ 77	21	40
春江町	0	8	△ 16	△ 5	28	△ 2	△ 8	36	△ 7	17
坂井町	30	△ 9	16	3	△ 44	40	△ 3	△ 33	35	△ 19
今立町	△ 7	△ 42	34	△ 4	10	7	△ 15	2	△ 21	11
池田町	6	△ 9	0	△ 10	15	△ 5	△ 8	△ 6	18	△ 9
南条町	17	△ 15	△ 2	3	13	△ 5	4	△ 9	24	△ 20
今庄町	21	△ 2	△ 5	27	△ 23	△ 12	9	△ 5	△ 4	△ 11
河野村	1	△ 7	4	1	△ 6	15	△ 10	△ 1	6	△ 6
朝日町	△ 22	9	△ 11	6	△ 12	20	0	12	3	△ 4
宮崎村	2	△ 12	△ 2	21	△ 17	6	0	1	14	△ 14
越前町	△ 15	2	△ 9	7	△ 23	△ 9	3	△ 8	18	△ 5
越廼村	△ 2	0	△ 3	△ 4	0	4	△ 1	△ 4	3	0
織田町	△ 9	0	2	47	△ 21	2	△ 36	44	△ 26	29
清水町	△ 29	△ 2	17	△ 17	△ 21	18	△ 3	△ 15	4	17
三方町	3	△ 28	6	6	13	△ 12	△ 17	1	△ 20	8
美浜町	1	△ 28	△ 15	27	△ 31	63	△ 46	△ 3	17	△ 26
上中町	5	△ 11	13	7	12	1	△ 57	14	△ 14	24
名田庄村	△ 4	△ 16	13	0	3	△ 9	△ 3	△ 2	△ 17	1
高浜町	35	△ 38	106	△ 34	67	25	△ 54	1	△ 17	△ 12
大飯町	26	5	64	57	△ 26	△ 59	△ 13	△ 54	2	17
町村計	35	△ 367	234	183	△ 70	129	△ 74	△ 265	△ 4	137
県計	△ 218	△ 281	367	169	484	93	△ 684	△ 522	137	627

表 13 市町村別総世帯数の推移

	昭和 62	63	平成 元	2	3	4	5	6	7	8
福井市	74,829	75,527	76,314	76,944	77,929	78,717	79,744	80,636	83,384	84,031
敦賀市	21,667	21,917	22,225	22,995	23,248	23,574	23,903	24,185	23,115	23,582
武生市	18,534	18,681	18,871	19,126	19,595	19,779	20,229	20,549	20,698	21,061
小浜市	9,793	9,829	9,941	9,920	9,988	10,064	10,145	10,321	10,383	10,407
大野市	11,157	11,169	11,170	10,463	10,459	10,454	10,508	10,521	10,567	10,608
勝山市	7,702	7,687	7,688	7,701	7,689	7,740	7,747	7,776	7,733	7,791
鯖江市	16,401	16,565	16,683	16,053	16,197	16,364	16,542	16,793	16,919	17,225
市計	160,083	161,375	162,892	163,202	165,105	166,692	168,818	170,781	172,799	174,705
美山町	1,418	1,407	1,395	1,401	1,387	1,385	1,383	1,381	1,394	1,401
松岡町	2,583	2,585	2,608	2,652	2,690	2,815	2,867	3,011	3,444	3,529
永平寺町	1,639	1,640	1,641	1,676	1,685	1,698	1,701	1,706	1,735	1,762
上志比村	820	818	824	831	828	822	840	860	870	873
和泉村	374	348	346	295	284	281	278	286	295	291
三国町	6,275	6,392	6,442	6,575	6,691	6,696	6,758	6,820	6,945	6,992
芦原町	4,105	4,159	4,172	4,168	4,285	4,407	4,451	4,518	4,562	4,666
金津町	4,503	4,489	4,518	4,540	4,596	4,629	4,691	4,758	4,765	4,830
丸岡町	7,074	7,171	7,307	7,455	7,564	7,696	7,851	8,017	8,085	8,226
春江町	5,121	5,206	5,327	5,317	5,435	5,564	5,705	5,824	5,977	6,142
坂井町	2,584	2,580	2,582	2,634	2,645	2,670	2,769	2,868	2,875	2,967
今立町	3,505	3,547	3,548	3,552	3,544	3,566	3,569	3,574	3,535	3,534
池田町	1,151	1,148	1,140	1,130	1,119	1,145	1,152	1,155	1,115	1,111
南条町	1,284	1,282	1,283	1,295	1,291	1,327	1,360	1,374	1,382	1,379
今庄町	1,512	1,513	1,507	1,538	1,532	1,526	1,518	1,525	1,610	1,609
河野村	650	648	648	651	654	666	668	668	642	637
朝日町	2,078	2,078	2,081	2,085	2,100	2,135	2,171	2,218	2,272	2,344
宮崎村	890	891	894	891	901	914	941	948	938	950
越前町	2,030	2,010	1,992	1,949	1,950	1,942	1,933	1,913	1,885	1,902
越廼村	634	635	626	610	602	599	593	591	590	585
織田町	1,224	1,222	1,231	1,298	1,306	1,317	1,323	1,315	1,284	1,303
清水町	2,377	2,368	2,342	2,332	2,328	2,328	2,329	2,349	2,351	2,393
三方町	2,481	2,474	2,493	2,521	2,543	2,513	2,523	2,516	2,503	2,516
美浜町	3,841	3,812	3,814	4,019	4,035	4,029	4,028	4,026	3,687	3,705
上中町	1,968	1,967	1,968	1,978	1,971	1,980	1,983	2,021	2,086	2,103
名田庄村	866	865	870	862	872	883	885	895	892	894
高浜町	3,672	3,709	3,707	3,822	3,855	3,905	3,974	4,045	3,816	3,827
大飯町	2,295	2,326	2,334	2,913	2,864	2,830	2,803	2,858	2,577	2,574
町村計	68,954	69,290	69,640	70,990	71,557	72,268	73,047	74,040	74,112	75,045
県計	229,037	230,665	232,532	234,192	236,662	238,960	241,865	244,821	246,911	249,750

表 1 4 市 町 村 別 県 内 移 動 者 数 (その1)

転出先 転入先	県 計	市 計	町村 計	福井市	敦賀市	武生市	小浜市	大野市	勝山市	鯖江市	美山町	松岡町	永平寺町
県 計	12,578	6,694	5,884	2,841	756	1,015	400	302	230	1,150	84	377	179
市 計	7,501	0	0	1,164	349	569	160	251	177	833	70	276	146
町 村 計	5,077	0	0	1,677	407	446	240	51	53	317	14	101	33
福井市	3,784	1,215	2,569	0	189	226	87	164	96	453	56	232	124
敦賀市	641	328	313	174	0	45	46	17	2	44	4	7	0
武生市	918	559	359	206	34	3	11	10	1	294	3	7	0
小浜市	445	203	242	92	77	9	0	4	7	14	0	1	0
大野市	389	288	101	186	13	16	4	1	52	16	5	9	2
勝山市	329	226	103	143	9	9	3	50	0	12	1	13	14
鯖江市	995	684	311	363	27	261	9	5	19	0	1	7	6
美山町	81	71	10	55	5	2	0	5	0	4	0	0	0
松岡町	278	179	99	134	8	7	10	3	9	8	7	0	11
永平寺町	103	53	50	41	1	2	1	0	3	5	0	16	0
上志比村	50	32	18	19	0	5	0	1	5	2	1	2	1
和泉村	27	16	11	7	1	0	0	8	0	0	0	0	0
三国町	355	194	161	135	20	7	8	2	4	18	1	4	1
芦原町	302	122	180	85	6	9	3	5	0	14	0	4	1
金津町	364	168	196	123	11	9	3	3	7	12	0	4	0
丸岡町	613	339	274	250	19	18	12	2	14	24	2	60	10
春江町	501	307	194	264	8	13	0	3	4	15	1	3	4
坂井町	205	101	104	83	6	9	0	0	1	2	0	0	0
今立町	302	262	40	63	3	123	1	0	1	71	0	1	1
池田町	72	59	13	33	0	16	0	0	0	10	0	1	0
南条町	112	83	29	17	5	53	2	0	0	6	0	0	1
今庄町	104	88	16	28	5	40	0	0	2	13	0	0	0
河野村	47	28	19	6	2	18	0	0	0	2	0	0	0
朝日町	154	110	44	45	1	23	2	0	0	39	0	0	0
宮崎村	59	45	14	17	1	17	0	0	0	10	0	0	0
越前町	153	90	63	31	1	33	0	1	0	24	0	0	1
越廼村	35	24	11	18	0	2	1	0	0	3	0	0	2
織田町	54	31	23	13	1	11	0	1	0	5	0	0	0
清水町	217	167	50	120	7	9	2	4	3	22	1	2	0
三方町	146	105	41	14	68	3	20	0	0	0	1	2	0
美浜町	261	217	44	27	165	6	14	0	0	5	0	0	0
上中町	130	105	25	25	4	2	66	8	0	0	0	0	0
名田庄村	48	39	9	6	6	0	27	0	0	0	0	2	0
高浜町	178	95	83	9	30	4	46	5	0	1	0	0	0
大飯町	126	61	65	9	23	5	22	0	0	2	0	0	0

表 14 市 町 村 別 県 内 移 動 者 数 (その2)

転入先	転出先												
	上志比村	和泉村	三国町	芦原町	金津町	九岡町	春江町	坂井町	今立町	池田町	南条町	今庄町	河野村
県 計	44	22	400	308	364	859	777	426	152	47	110	60	20
市 計	37	17	239	153	169	614	585	232	126	39	90	27	12
町 村 計	7	5	161	155	195	245	192	194	26	8	20	33	8
福井市	22	4	161	103	123	495	524	203	32	10	13	4	6
敦賀市	0	0	20	17	7	17	11	5	10	1	2	0	0
武生市	2	0	27	17	16	25	14	8	45	13	54	20	4
小浜市	0	0	10	0	0	2	2	1	1	1	6	1	1
大野市	2	13	1	5	10	22	13	3	1	0	0	2	0
勝山市	10	0	3	2	7	28	11	5	1	1	0	0	0
鯖江市	1	0	17	9	6	25	10	7	36	13	15	0	1
美山町	0	0	1	1	2	0	2	0	0	0	1	0	0
松岡町	5	0	2	1	11	41	7	1	3	0	3	0	0
永平寺町	1	0	3	0	7	13	2	6	0	0	0	0	0
上志比村	0	0	0	1	0	9	2	0	0	0	0	1	0
和泉村	0	0	0	2	0	0	4	0	0	0	0	0	0
三国町	0	0	0	46	35	15	34	15	0	1	1	0	0
芦原町	0	0	57	0	53	23	20	16	3	1	0	0	0
金津町	0	0	40	42	0	35	28	33	1	0	0	1	0
丸岡町	0	0	18	27	41	0	43	53	1	0	0	0	0
春江町	0	1	14	16	33	43	0	59	0	1	0	4	0
坂井町	0	0	14	11	6	35	34	0	0	0	0	1	0
今立町	0	0	0	4	2	1	0	0	0	3	7	3	3
池田町	0	0	0	0	0	5	0	0	1	0	2	0	0
南条町	0	0	2	0	1	0	1	0	8	1	0	12	1
今庄町	0	1	1	0	1	0	1	0	4	0	2	0	0
河野村	0	0	0	0	0	0	0	0	1	0	1	1	0
朝宮町	0	0	1	1	2	9	3	0	0	1	0	8	0
越前町	0	0	1	0	0	0	1	0	1	0	0	0	0
越前町	0	0	2	0	0	1	6	0	0	0	0	2	0
越前町	0	0	0	0	0	1	0	0	0	0	0	0	0
織田町	0	0	1	0	0	1	0	0	0	0	0	0	0
清水町	0	0	4	2	0	3	3	10	2	0	0	0	0
三方町	1	0	0	1	1	1	0	0	0	0	0	0	0
美浜町	0	0	0	0	0	0	0	1	0	0	1	0	0
上中町	0	0	0	0	0	0	0	0	0	0	2	0	0
名田村	0	1	0	0	0	4	0	0	1	0	0	0	0
高浜町	0	2	0	0	0	5	1	0	0	0	0	0	4
大飯町	0	0	0	0	0	0	0	0	0	0	0	0	0



表 1.4 市 町 村 別 県 内 移 動 者 数 (その3)

転入先 \ 転出先	朝日町	宮崎村	越前町	越前村	織田町	清水町	三方町	美浜町	上中町	名田庄村	高浜町	大飯町
県 計	323	69	97	25	99	276	131	185	167	37	113	133
市 計	258	35	64	21	58	231	96	110	127	25	68	73
町 村 計	65	34	33	4	41	45	35	75	40	12	45	60
福井市	110	14	30	17	23	191	15	20	14	3	12	8
敦賀市	6	0	5	1	1	8	51	75	21	3	19	22
武生市	43	12	16	1	13	12	1	1	5	0	0	0
小浜市	1	0	1	0	0	3	27	9	78	18	37	42
大野市	5	0	3	0	3	0	0	1	1	0	0	0
山田市	4	0	0	0	0	1	0	1	1	0	0	0
鯖江市	89	9	9	2	18	16	2	3	7	1	0	1
美山町	0	0	0	0	0	0	0	2	0	0	0	1
松岡町	3	0	1	0	0	2	0	1	0	0	0	0
永平寺町	0	0	1	0	0	1	0	0	0	0	0	0
上志比村	0	0	0	0	0	0	0	0	0	0	1	0
和泉村	0	0	0	2	0	3	0	0	0	0	0	0
三国町	1	0	0	0	0	4	2	0	0	0	0	1
芦原町	0	0	1	0	0	0	1	0	0	0	0	0
金津町	3	0	3	0	2	2	0	1	0	1	0	0
丸岡町	2	0	3	1	1	5	0	2	1	0	4	0
春江町	2	0	0	0	0	6	1	3	2	0	1	0
坂井町	0	1	1	0	0	0	1	0	0	0	0	0
今立町	6	2	1	0	4	1	1	0	0	0	0	0
池田町	2	0	0	0	0	2	0	0	0	0	0	0
南条町	1	0	0	0	0	0	0	0	1	0	0	0
今庄町	1	0	0	0	0	3	2	0	0	0	0	0
河野村	0	0	14	0	0	0	0	0	0	0	0	2
朝日町	0	2	5	1	6	5	0	0	0	0	0	0
宮崎村	1	0	0	0	8	1	0	0	1	0	0	0
越前町	15	22	0	0	13	1	0	0	0	0	0	0
越前村	2	0	0	0	2	3	0	1	0	0	0	0
織田町	10	6	3	0	0	2	0	0	0	0	0	0
清水町	14	1	0	0	3	0	0	3	0	0	2	0
三方町	0	0	0	0	0	0	0	13	17	0	4	0
美浜町	0	0	0	0	0	4	13	0	7	0	3	15
上中町	0	0	0	0	2	0	6	5	0	2	2	6
名田庄村	0	0	0	0	0	0	0	0	0	0	1	0
高浜町	2	0	0	0	0	0	6	16	9	3	0	35
大飯町	0	0	0	0	0	0	2	28	2	6	27	0

表 15 市町村別・従前の住所地（都道府県）別県外転入者数（その1）

都道府県 市町村	北海道	青森県	岩手県	宮城県	秋田県	山形県	福島県	茨城県	栃木県	群馬県	埼玉県	千葉県	東京都	神奈川県	新潟県	富山県	石川県	山梨県	長野県	岐阜県	岐阜県	静岡県	愛知県	三重県	滋賀県
県計	226	42	24	76	30	31	71	169	85	376	425	1083	624	256	606	1505	47	228	513	316	736	757	530		
市計	178	30	15	60	28	24	59	136	64	309	362	815	490	192	476	1142	34	174	399	231	563	601	419		
町村計	48	12	9	16	2	7	12	33	21	67	63	268	134	64	130	363	13	54	114	85	173	156	111		
札幌市	83	10	3	19	12	17	37	58	48	187	177	481	251	103	302	731	9	111	225	148	293	354	181		
仙台市	28	13	2	16	7	3	5	52	0	37	56	125	102	35	61	110	3	22	44	24	65	86	102		
盛岡市	29	5	8	11	8	2	9	17	10	45	34	95	34	30	49	125	11	19	40	31	102	74	58		
小浜市	18	0	1	3	0	1	3	2	2	9	16	21	22	7	6	15	3	2	17	10	24	15	22		
大野市	3	0	0	0	0	1	0	0	0	6	13	34	10	6	17	31	2	11	18	9	22	15	7		
湯山町	6	1	0	2	0	0	3	0	0	8	4	27	13	3	5	41	2	3	11	3	16	13	2		
鯖江市	11	1	1	9	1	0	2	7	4	17	62	32	58	8	36	89	4	6	44	6	41	44	47		
美山町	0	0	0	0	0	0	0	0	0	0	8	2	5	0	1	3	1	1	0	3	5	3	0		
松岡町	3	0	2	1	0	1	0	2	3	3	6	16	4	4	15	21	1	5	10	8	19	11	5		
永平町	1	1	0	1	0	0	1	0	0	1	0	5	1	0	0	4	0	0	8	1	1	4	4		
上志村	0	0	0	0	0	0	0	0	0	1	0	4	0	0	2	2	0	0	1	0	1	3	4		
和泉村	1	0	1	0	0	0	0	0	0	1	0	0	3	0	0	0	0	0	0	1	0	0	0		
三國町	7	0	0	4	0	0	4	4	2	9	5	36	26	19	15	31	0	2	11	16	13	7	6		
芦原町	6	0	1	1	0	0	0	4	0	6	1	23	15	1	14	77	0	5	7	8	13	20	12		
金津町	4	0	0	1	0	0	1	2	2	9	2	12	9	4	11	37	0	5	9	11	4	11	2		
丸岡町	5	1	2	0	2	6	4	1	2	4	6	44	11	9	18	63	4	4	10	6	37	17	9		
春江町	1	0	0	1	0	0	1	2	0	2	7	29	17	7	8	27	0	8	6	4	13	13	11		
坂井町	2	0	0	4	0	0	2	0	2	8	1	8	8	4	7	16	0	1	1	0	17	2	0		
今立町	0	0	0	0	0	0	0	1	0	4	1	4	4	3	5	9	0	0	3	2	4	3	9		
池田町	0	0	0	0	0	0	0	1	0	1	1	2	0	0	0	0	0	0	0	0	1	1	2		
南条町	2	0	0	0	0	0	0	0	0	0	0	5	0	5	7	10	0	0	2	4	2	3	3		
今庄町	2	0	0	0	0	0	0	0	0	1	0	6	2	4	5	7	0	0	1	8	0	4	1		
河野村	0	0	0	0	0	0	0	0	1	0	0	0	0	0	0	0	0	0	1	0	1	2	0		
野日町	0	0	1	0	0	0	0	3	0	3	1	13	1	1	2	17	0	6	3	3	1	4	4		
宮崎村	1	0	0	0	0	0	0	0	0	0	0	4	3	0	0	0	0	0	0	3	0	1	2		
越前町	0	0	0	0	0	0	0	0	0	1	0	0	1	0	1	3	0	0	1	1	2	1	2		
越前町	0	0	0	0	0	0	0	0	1	0	0	1	0	0	0	1	0	0	0	0	1	2	0		
越前町	3	0	0	1	0	0	1	4	2	0	4	10	4	5	0	12	3	0	5	4	4	3	1		
清水町	1	3	0	1	0	0	1	11	0	0	5	5	1	0	3	4	1	0	0	1	4	4	3		
三方町	2	6	0	1	0	0	0	0	0	1	1	15	5	1	4	6	1	7	9	3	8	9	10		
美濃町	1	0	0	0	0	0	0	0	0	3	1	4	1	0	4	0	2	0	5	1	5	6	18		
上中町	0	0	0	0	0	0	0	0	0	1	4	1	0	0	0	0	0	2	1	1	2	3	3		
各田町	0	0	0	0	0	0	0	0	0	0	7	2	0	0	0	0	0	0	2	0	5	2	1		
高浜町	5	1	0	0	0	0	2	1	0	0	7	6	7	0	0	4	5	1	1	6	4	7	11		
大塚町	0	0	2	0	0	0	1	0	0	1	2	4	4	4	0	0	0	0	0	1	4	8	3		

表 1.5 市町村別・従前の住所地（都道府県）別県外転入者数（その2）

都道府県 市町村	京都府	大阪府	兵庫県	奈良県	和歌山県	鳥取県	島根県	岡山県	広島県	山口県	徳島県	香川県	愛媛県	高知県	福岡県	佐賀県	長崎県	熊本県	大分県	宮崎県	鹿児島県	沖縄県	国外	その他	計
県計	558	1888	1144	352	106	71	52	78	114	142	24	64	60	30	64	129	30	51	37	34	48	45	1775	545	16257
市計	339	1290	855	251	73	55	36	62	89	122	17	46	48	21	45	105	18	32	32	14	33	44	1395	380	12248
町村計	219	598	289	101	33	16	16	16	25	20	7	18	12	9	19	24	12	19	5	20	15	1	380	165	4009
福井市	128	616	412	144	45	28	20	43	58	67	12	26	27	7	25	52	10	21	8	8	14	20	516	183	6349
敦賀市	90	216	165	46	19	13	4	7	11	24	4	6	11	8	8	31	2	3	11	3	14	14	151	57	1922
武生市	28	114	92	22	1	6	2	2	7	7	0	5	4	2	4	7	1	4	2	2	2	14	443	24	1660
小浜市	78	133	76	19	3	7	3	0	5	8	0	0	4	2	5	8	1	3	2	2	2	2	106	19	704
大野市	5	58	45	19	1	1	1	1	1	1	1	5	0	0	1	1	1	0	0	0	0	5	43	23	409
勝山市	1	41	28	4	1	1	1	1	0	5	0	1	1	0	1	5	2	0	0	0	1	0	66	10	332
鯖江市	9	112	37	7	3	0	5	2	7	10	0	3	3	0	3	1	0	1	3	0	0	2	70	64	872
敦山町	0	5	2	0	1	0	0	0	0	0	0	0	0	0	0	0	0	0	0	0	0	0	2	4	46
松岡町	5	29	15	4	2	0	2	2	0	3	2	0	3	1	0	3	0	1	0	2	0	0	14	13	241
永平寺町	1	12	1	2	1	0	0	0	0	0	0	0	0	0	0	0	0	0	1	0	0	0	5	3	59
上塩村	0	2	1	0	0	0	0	0	0	1	0	0	0	0	0	0	0	0	0	0	0	0	5	6	33
和泉村	0	0	0	0	0	0	0	0	0	0	0	0	0	0	0	0	0	0	0	0	0	0	1	0	8
三國町	8	53	20	8	0	8	1	1	0	1	0	0	3	4	3	4	1	2	0	0	2	0	23	10	371
戸原町	6	40	15	6	2	0	3	3	9	3	1	4	2	1	4	0	0	3	1	5	3	0	62	30	392
金森町	2	18	7	5	1	0	1	1	0	0	0	0	0	0	0	0	0	2	0	0	4	0	48	30	259
丸岡町	9	50	20	9	3	0	1	1	2	2	1	6	1	1	1	0	0	5	0	0	1	1	57	34	477
春江町	2	24	19	4	1	2	0	0	1	1	0	0	1	0	1	8	0	0	0	4	4	0	22	9	253
坂井町	2	8	9	7	0	0	2	0	3	1	0	0	0	0	0	0	0	0	0	1	0	0	6	5	117
今立町	4	19	3	2	0	0	0	0	1	1	0	0	1	0	0	0	0	0	0	0	1	0	12	8	106
池田町	2	6	5	0	0	0	0	0	0	0	0	0	0	0	0	0	0	0	0	0	0	0	0	0	22
南条町	0	7	3	0	0	0	0	0	0	0	0	1	0	0	0	0	0	0	0	0	0	0	6	6	66
今任町	0	4	1	6	0	0	3	1	0	0	0	0	1	1	3	0	0	0	1	0	0	0	2	0	70
河野村	0	2	1	0	0	0	0	0	0	0	0	0	0	0	0	0	0	0	0	0	0	0	0	0	9
勝日町	7	9	5	1	0	0	0	0	1	0	0	0	0	0	0	0	0	0	0	0	0	0	18	5	109
宮崎村	1	10	3	1	0	0	0	0	0	0	0	0	0	0	0	1	0	0	0	0	0	0	2	0	33
越前町	2	9	5	0	4	0	0	0	0	2	0	0	0	0	0	0	0	0	0	0	0	0	1	3	40
越前村	0	2	2	0	0	0	0	0	0	0	0	0	0	0	0	0	0	0	0	0	0	0	0	0	13
越前町	0	0	2	0	0	0	0	0	0	0	0	0	0	0	0	0	0	0	0	0	0	0	7	3	77
越前町	0	11	5	4	0	0	0	0	1	0	0	0	0	0	3	0	0	0	0	0	0	0	7	3	78
滑水町	1	9	6	0	0	0	0	0	0	0	0	0	0	0	0	0	0	0	0	0	0	0	6	0	99
三万町	8	17	14	6	0	0	1	2	3	0	0	0	0	1	1	0	1	4	0	0	1	0	6	0	233
英保町	18	55	26	8	7	2	1	1	0	2	0	0	1	0	0	0	2	0	0	1	1	0	4	2	233
上中町	15	43	8	3	4	1	0	0	0	0	0	0	0	1	0	0	0	0	0	0	0	0	7	3	140
名田庄村	5	9	5	0	0	0	0	0	0	0	0	0	0	0	0	0	0	0	0	0	0	0	0	0	34
高浜町	100	91	66	18	7	2	2	2	1	4	3	3	2	0	3	6	5	2	1	1	3	0	58	9	471
大坂町	21	54	22	7	1	1	3	1	3	1	0	0	0	0	0	2	3	0	0	0	0	0	5	1	153

表 16 市町村別・転出先の住所地（都道府県）別県外転出者数（その1）

都道府県	北海	北海道	青森	岩手	宮城	秋田	山形	福島	茨城	栃木	群馬	埼玉	千葉	東京	神奈川	新潟	富山	石川	山梨	長野	岐阜	愛知	三重	滋賀
計	187	60	19	88	48	30	55	208	57	101	341	476	1237	736	281	705	1459	83	229	530	443	833	902	609
市	147	36	19	66	37	23	47	163	34	68	278	407	958	572	226	578	1125	65	178	420	345	636	702	448
町	40	24	0	22	11	7	8	45	23	33	63	69	279	164	55	127	334	18	51	110	98	197	200	161
村	73	8	10	19	25	13	26	76	22	35	159	188	558	329	147	389	719	32	88	238	193	356	373	201
津軽	37	11	1	19	9	9	8	57	3	6	40	72	146	83	20	66	120	5	22	46	54	66	77	106
上野	15	0	3	5	0	0	12	12	2	17	29	20	111	55	31	49	104	14	35	75	37	84	93	63
小浜	5	4	1	9	1	1	0	6	5	3	7	17	39	20	6	9	38	1	8	10	28	32	32	24
大野	6	12	0	0	1	0	0	4	1	1	11	9	36	2	2	16	49	3	3	20	11	26	43	13
勝山	4	0	0	0	1	0	0	1	0	0	7	8	33	16	4	20	24	3	6	11	7	22	19	6
緒江	7	1	4	14	0	0	1	7	1	6	25	93	35	53	16	29	71	7	16	20	15	50	65	35
美山	0	0	0	1	0	0	0	0	0	0	1	3	6	2	0	5	5	2	0	2	2	1	2	0
松岡	1	0	0	0	0	2	0	3	1	4	6	3	19	6	7	15	10	0	0	7	5	14	13	3
水戸	0	1	0	0	1	0	0	0	1	3	0	1	1	5	0	0	10	1	0	10	6	6	6	3
上野	0	0	0	0	0	0	0	2	0	0	0	2	6	0	0	2	4	0	0	1	1	1	4	0
和泉	0	0	0	0	0	0	0	0	0	0	0	3	0	0	0	0	1	0	0	0	0	2	4	4
三國	6	2	0	2	0	0	0	12	10	2	6	5	26	33	12	12	35	1	5	7	11	18	8	7
戸原	6	0	0	5	1	1	0	3	0	4	8	7	14	11	2	5	46	1	4	14	1	23	9	11
金津	2	1	0	2	0	0	1	6	1	3	3	6	37	8	2	14	34	2	7	7	4	12	19	5
丸岡	4	0	0	1	2	3	0	3	1	3	10	10	32	14	7	30	48	1	12	12	10	17	41	15
香江	2	0	0	5	7	0	2	4	1	0	4	1	22	26	6	14	32	0	6	4	17	22	9	29
香江	0	1	0	0	0	1	0	1	1	0	2	3	5	9	1	6	7	0	2	2	1	5	9	3
今立	1	0	0	0	0	0	0	1	3	2	6	2	12	8	1	1	9	1	2	6	4	7	7	5
池田	0	0	0	0	0	0	1	0	0	1	2	1	3	0	0	1	3	1	0	1	2	2	0	1
爾桑	2	0	0	0	0	0	0	0	1	7	1	2	5	2	0	5	5	0	1	1	5	6	1	0
今庄	3	1	0	0	0	0	2	0	0	0	0	1	2	1	1	0	5	0	1	4	4	1	1	0
河野	0	0	0	0	0	0	0	0	0	0	0	1	0	0	0	0	2	0	0	1	0	0	0	1
朝日	2	0	0	0	0	0	0	2	0	1	1	2	10	4	3	3	7	1	2	1	3	5	7	4
忍持	0	0	0	0	0	0	0	0	0	0	0	0	5	3	2	0	1	0	0	1	0	3	3	3
越前	0	0	0	0	0	0	0	0	1	0	1	1	5	1	0	0	8	0	0	3	2	4	2	0
越前	0	0	0	0	0	0	0	0	0	0	0	2	0	1	0	0	2	0	0	0	0	1	0	0
越前	0	0	0	1	0	0	1	0	0	0	2	1	4	1	3	0	4	3	1	2	2	1	7	3
越前	1	0	0	1	0	0	0	0	0	1	5	6	13	5	0	2	20	0	0	2	1	5	8	0
清水	1	0	0	1	0	0	0	2	0	0	1	1	8	4	1	3	12	1	0	4	2	2	3	5
美深	1	10	0	0	0	0	0	0	0	0	0	0	19	8	5	5	6	1	1	13	8	8	13	11
上中	1	0	0	0	0	0	1	0	1	2	0	0	8	4	1	0	5	0	0	0	2	8	4	20
名田	4	0	0	0	0	0	0	0	0	0	1	0	2	1	0	0	0	0	0	0	0	3	2	0
高浜	3	6	0	3	0	0	0	6	1	0	2	2	10	3	1	3	2	2	7	4	6	14	14	12
大館	0	2	0	0	0	0	0	0	1	0	1	3	5	3	0	1	11	0	0	1	0	0	8	13

表 1.6 市町村別・転出先の住所地（都道府県）別県外転出者数（その2）

都道府県 市町村	東京都	千葉県	埼玉県	茨城県	栃木県	群馬県	埼玉県	千葉県	東京都	神奈川県	静岡県	愛知県	岐阜県	静岡県	山梨県	長野県	富山県	石川県	福井県	滋賀県	京都府	大阪府	兵庫県	奈良県	和歌山県	鳥取県	徳島県	岡山県	広島県	山口県	徳島県	香川県	愛媛県	高知県	福岡県	佐賀県	長崎県	熊本県	大分県	宮崎県	鹿児島県	沖縄県	国外	その他	計
県計	530	1184	405	108	44	60	119	90	179	39	78	54	33	63	121	63	35	24	37	47	37	1425	255	16737																					
市計	316	830	297	87	37	54	91	78	154	32	62	43	22	56	103	30	19	30	37	37	1094	134	12710																						
町村計	214	354	108	21	7	6	28	12	25	7	16	11	11	7	18	7	5	5	7	10	331	121	4027																						
福井市	130	694	416	50	20	13	42	45	76	18	50	23	10	32	67	19	7	7	19	16	378	51	6662																						
敦賀市	78	301	147	24	10	13	16	10	42	7	7	8	3	9	21	3	5	5	3	15	107	20	1988																						
富山市	12	132	79	3	3	3	8	6	15	3	2	9	2	4	6	5	1	1	5	0	335	14	1542																						
小坂市	64	133	94	5	3	13	7	11	15	0	1	1	3	5	4	2	2	0	0	4	128	14	851																						
大野市	12	54	38	1	1	10	2	3	2	0	0	1	3	2	2	0	0	1	0	1	36	11	474																						
勝山市	4	42	17	1	0	0	1	1	4	2	1	0	0	3	3	1	0	1	0	1	0	50	8	340																					
鯖江市	16	94	39	3	1	2	16	2	7	2	1	1	0	1	2	4	0	3	1	0	60	16	853																						
敦山町	1	6	5	2	0	0	0	0	2	0	0	1	0	1	0	0	0	0	0	0	3	0	53																						
松岡町	2	26	25	1	1	1	7	0	0	0	1	0	0	0	2	1	0	0	1	0	17	4	214																						
永平町	1	7	5	0	0	2	0	1	0	1	0	0	0	0	0	0	0	0	0	0	5	3	80																						
上里比村	2	6	3	1	0	0	0	0	1	0	0	0	0	0	0	0	0	0	0	0	0	4	40																						
和泉村	1	4	0	0	0	0	0	0	0	0	0	0	0	0	0	0	0	0	0	0	0	0	19																						
三國町	9	38	17	2	0	1	4	0	1	0	0	0	0	3	0	0	2	0	1	0	21	6	349																						
芦原町	6	21	17	3	0	1	3	2	2	1	2	1	0	0	0	3	1	0	2	3	13	13	334																						
金津町	10	18	8	0	0	0	1	1	3	0	1	1	1	0	1	1	0	0	1	0	15	22	254																						
丸岡町	3	27	9	0	1	0	2	0	2	0	4	0	1	0	4	1	0	0	1	0	34	44	447																						
香江町	6	22	19	0	1	0	0	0	0	0	1	0	0	1	0	0	0	0	1	4	19	3	298																						
坂井町	3	10	8	1	0	0	1	0	3	0	0	0	0	0	0	0	0	0	0	0	10	3	99																						
今立町	4	14	9	2	1	0	2	1	0	0	0	0	0	0	0	0	0	0	0	0	17	5	133																						
池田町	0	8	2	0	0	0	0	0	0	0	0	0	0	0	0	0	0	0	0	0	0	0	29																						
南条町	0	6	4	1	1	0	0	0	0	0	2	0	0	0	1	0	0	0	0	0	3	1	63																						
今庄町	1	5	2	0	0	0	0	0	2	1	0	0	0	0	0	0	0	0	1	0	2	2	43																						
河野村	0	6	0	0	0	0	1	0	1	0	0	0	0	0	0	0	0	0	1	0	0	0	15																						
新日町	3	9	2	0	0	0	0	0	3	0	2	0	0	0	3	0	0	0	0	0	8	1	98																						
香崎村	3	6	3	1	0	0	0	0	0	0	0	0	0	0	0	0	0	0	0	0	3	0	37																						
越前町	1	13	2	0	0	0	1	2	0	1	0	0	0	0	1	0	0	0	0	0	0	0	2	55																					
越前村	0	3	2	0	0	0	0	0	0	0	0	0	0	0	0	0	0	0	0	0	0	0	1	15																					
越前町	0	25	4	0	0	0	1	0	0	0	2	0	0	0	0	0	0	0	0	0	7	1	81																						
津水町	0	10	14	1	0	0	0	1	0	0	0	0	0	0	0	0	0	0	0	0	4	0	100																						
三方町	13	20	8	3	0	0	2	2	0	0	0	1	1	0	0	0	0	0	1	0	6	0	108																						
美津町	4	64	25	9	0	1	1	0	1	0	1	0	1	0	3	0	1	0	0	2	12	1	234																						
上中町	11	39	18	0	0	0	1	1	0	2	0	0	1	0	1	0	0	0	0	0	2	0	1	149																					
名田庄村	4	12	4	0	0	0	0	0	0	0	0	0	1	0	0	0	0	0	0	0	13	0	34																						
高浜町	100	76	74	21	1	1	1	1	2	1	1	6	4	2	3	6	1	0	2	0	48	4	467																						
大塚町	26	39	33	13	1	0	1	1	0	1	0	1	1	0	1	1	0	0	0	0	11	0	179																						

表 17 年齢別・従前の住所地（都道府県）別県外転入者数（その1）

都道府県 市町村	北海道	青森県	岩手県	宮城県	秋田県	山形県	福島県	茨城県	栃木県	群馬県	埼玉県	千葉県	東京都	神奈川県	新潟県	富山県	石川県	山梨県	長野県	岐阜県	岐阜県	静岡県	愛知県	三重県	滋賀県
0～4	12	3	0	6	2	3	6	6	1	0	23	37	49	52	20	30	84	1	12	18	9	22	27	26	
4～9	15	4	1	6	2	0	6	10	7	0	28	35	64	33	14	39	96	0	10	15	12	21	31	24	
10～	5	2	2	2	0	0	2	7	5	4	15	17	26	20	9	45	53	0	10	13	4	15	14	18	
15～	5	3	1	2	5	0	0	5	3	8	16	9	13	11	10	20	31	2	15	22	12	42	27	45	
20～	43	4	5	14	6	8	4	28	16	31	66	61	189	95	73	113	301	23	59	222	99	254	218	96	
25～	43	9	4	18	5	3	12	33	12	17	65	85	287	158	53	104	316	6	48	85	62	184	170	121	
30～	31	1	1	8	2	4	9	30	6	6	50	65	154	113	31	86	217	6	29	35	31	63	80	61	
35～	20	2	2	5	5	2	4	14	10	6	35	38	102	42	20	67	129	1	12	31	34	38	49	41	
40～	21	2	1	5	1	0	4	12	6	1	18	29	64	35	14	40	62	1	7	19	16	20	31	18	
45～	13	6	3	2	0	3	5	9	3	6	21	13	44	16	6	26	65	5	6	17	11	27	27	15	
50～	5	2	0	2	2	4	4	4	1	4	19	14	35	17	3	18	49	2	9	8	11	18	29	15	
55～	7	1	0	2	0	3	1	8	0	2	9	10	18	15	2	6	35	0	4	13	7	11	23	21	
60～	3	1	1	1	0	1	2	1	1	0	7	5	21	6	0	4	24	0	4	9	2	7	16	9	
65～	2	1	0	2	0	0	1	1	0	0	0	2	8	6	1	4	20	0	1	4	2	7	2	6	
70～	1	1	1	0	0	0	0	0	0	0	1	2	1	4	0	2	11	0	1	0	3	5	5	5	
75～	0	0	2	1	0	0	0	1	0	0	1	1	2	1	0	2	5	0	0	1	0	2	4	3	
80～	0	0	0	0	0	0	0	0	0	0	2	1	2	0	0	0	2	0	1	1	0	0	3	3	
85～	0	0	0	0	0	0	0	0	0	0	0	1	3	0	0	0	5	0	0	0	1	0	1	3	
90～	0	0	0	0	0	0	0	0	0	0	0	0	1	0	0	0	0	0	0	0	0	0	0	0	
合計	226	42	24	76	30	31	60	169	71	85	376	425	1083	624	256	606	1505	47	228	513	316	736	757	530	

表 17 年齢別・従前の住所地（都道府県）別県外転入者数（その2）

都道府県 市町村	京都府	大阪府	兵庫県	奈良県	和歌山県	鳥取県	島根県	岡山県	広島県	山口県	徳島県	香川県	愛媛県	高知県	福岡県	佐賀県	長崎県	熊本県	大分県	宮崎県	鹿児島県	沖縄県	国外	その他	計	
0~4	35	78	50	11	6	3	1	3	7	10	1	2	1	1	2	4	2	2	3	0	6	2	70	46	795	
4~9	35	85	57	15	5	9	4	2	6	6	0	9	5	2	1	8	0	6	0	2	1	4	70	17	822	
10~	29	63	28	10	2	4	1	1	6	7	1	4	2	1	1	5	0	3	0	1	0	0	38	14	509	
15~	28	62	44	7	4	5	3	3	2	1	2	1	3	0	2	4	3	2	2	1	1	0	87	35	609	
20~	136	535	277	100	34	12	14	27	34	23	9	11	8	11	14	23	10	7	12	10	11	8	371	131	3856	
25~	95	404	226	77	23	12	9	9	16	24	6	9	16	5	23	31	9	3	7	7	6	11	456	80	3464	
30~	71	188	150	49	9	8	0	12	4	17	2	7	5	2	4	10	1	7	6	1	3	8	278	52	2013	
35~	43	124	76	21	8	6	8	5	8	16	0	5	5	3	2	14	1	1	1	4	6	6	161	22	1255	
40~	22	84	67	16	4	6	3	6	11	12	1	2	4	2	0	6	0	4	0	2	2	1	92	22	796	
45~	20	57	40	11	7	2	4	2	9	14	1	7	4	0	4	13	1	6	2	1	3	2	63	26	648	
50~	15	57	35	14	2	1	2	0	5	4	1	3	6	1	4	8	0	2	1	3	1	1	35	25	501	
55~	6	42	34	7	0	1	1	2	3	5	0	2	0	1	2	2	0	3	0	1	4	1	27	21	363	
60~	7	40	14	5	2	1	0	2	0	1	0	0	1	0	1	1	0	2	1	1	2	0	8	15	229	
65~	6	29	19	2	0	1	0	2	2	1	1	1	0	1	1	0	1	1	0	0	0	1	8	9	155	
70~	2	13	13	4	0	0	1	1	1	1	0	0	0	0	1	0	0	1	2	0	0	0	9	9	101	
75~	3	11	5	0	0	0	0	1	0	0	0	0	0	0	1	0	1	0	0	0	0	0	2	4	54	
80~	3	5	5	2	0	0	1	0	0	0	0	1	0	0	0	0	0	1	0	0	0	0	0	0	5	38
85~	1	8	2	0	0	0	0	0	0	0	0	0	0	0	1	0	0	0	0	0	2	0	0	0	6	34
90~	1	3	2	1	0	0	0	0	0	0	0	0	0	0	0	0	1	0	0	0	0	0	0	0	6	15
合計	558	1888	1144	352	106	71	52	78	114	142	24	64	60	30	64	129	30	51	37	34	48	45	1775	545	16257	

表 18 年齢別・転出先の住所地（都道府県）別県外転出者数（その1）

都道府県 市町村	北海道	青森県	岩手県	宮城県	秋田県	山形県	福島県	茨城県	栃木県	群馬県	埼玉県	千葉県	東京都	神奈川県	新潟県	富山県	石川県	山梨県	長野県	岐阜県	静岡県	愛知県	三重県	滋賀県
0～4	10	4	1	4	3	2	1	10	3	4	14	27	32	40	19	51	96	2	8	16	16	33	33	32
4～9	7	2	0	9	8	2	4	11	2	1	17	27	38	29	17	48	100	0	9	11	23	39	36	28
10～	8	2	0	3	3	1	6	12	2	1	14	12	37	14	11	44	44	2	7	11	14	25	19	12
15～	2	2	1	6	1	1	0	18	2	4	18	18	55	22	11	29	43	7	11	36	24	43	38	27
20～	55	7	4	22	8	12	15	50	22	33	76	124	449	209	102	117	311	35	73	202	141	288	357	154
25～	38	15	3	14	8	3	11	26	6	28	70	105	261	161	37	118	286	14	49	92	74	172	143	119
30～	18	6	3	9	3	4	3	16	2	8	38	55	117	89	22	96	223	9	28	53	41	69	78	72
35～	15	5	4	8	8	2	5	18	5	6	18	30	74	57	22	65	101	1	12	30	31	48	59	41
40～	15	6	0	3	3	1	6	13	4	2	17	10	55	26	9	53	62	1	8	17	21	26	32	26
45～	8	4	0	3	1	0	1	13	4	4	18	23	46	27	16	33	59	4	9	18	22	33	30	37
50～	2	3	0	3	1	1	2	6	3	0	17	16	23	19	7	23	41	4	8	13	8	20	36	16
55～	4	3	2	2	0	0	1	2	1	6	7	9	6	13	3	12	28	0	3	11	6	12	11	11
60～	2	0	1	0	0	0	0	1	1	1	5	5	10	19	3	6	23	3	1	6	7	12	12	12
65～	1	1	0	1	0	1	0	5	0	0	4	2	9	3	1	7	13	1	1	7	9	3	9	8
70～	0	0	0	0	0	0	0	4	0	1	3	2	8	1	1	1	11	0	0	4	4	2	3	7
75～	1	0	0	1	0	0	0	0	0	2	2	3	5	1	0	0	9	0	0	0	0	3	2	4
80～	1	0	0	0	1	0	0	2	0	0	1	4	7	3	0	0	3	0	0	1	2	2	2	2
85～	0	0	0	0	0	0	0	1	0	0	2	2	5	2	0	0	5	0	2	1	0	2	2	1
90～	0	0	0	0	0	0	0	0	0	0	0	2	0	1	0	2	1	0	0	1	0	1	0	0
合計	187	60	19	88	48	30	55	208	57	101	341	476	1237	736	281	705	1459	83	229	530	443	833	902	609



表 18 年齢別・転出先の住所地（都道府県）別県外転出者数（その2）

都道府県 市町村	京都府	大阪府	兵庫県	奈良県	和歌山県	鳥取県	島根県	岡山県	広島県	山口県	徳島県	香川県	愛媛県	高知県	福岡県	佐賀県	長崎県	熊本県	大分県	宮崎県	鹿児島県	沖縄県	国外	その他	計	
0~4	25	64	47	10	7	3	4	6	4	8	2	7	3	2	4	3	5	3	2	2	4	1	49	33	759	
4~9	34	63	47	17	11	5	4	3	4	16	0	10	4	0	4	8	5	3	1	5	0	4	52	6	774	
10~	19	55	27	16	4	1	3	4	0	4	1	3	2	2	1	5	1	1	0	2	5	1	35	12	508	
15~	40	128	48	23	0	3	2	12	2	8	2	4	3	3	2	3	0	0	2	3	1	0	24	11	743	
20~	132	748	398	132	26	11	12	34	43	43	3	16	6	10	11	25	18	10	10	8	8	11	169	19	4769	
25~	89	384	229	66	19	5	11	23	9	31	8	8	11	5	17	21	10	6	4	2	7	8	488	29	3343	
30~	63	165	98	38	15	6	7	11	10	16	5	4	10	4	5	10	5	2	0	5	1	4	302	31	1879	
35~	36	98	64	24	10	1	4	6	7	13	4	9	3	1	8	13	3	3	0	3	3	3	131	21	1133	
40~	22	70	60	12	3	4	3	9	3	12	5	6	4	1	4	8	4	1	0	2	7	1	69	18	744	
45~	19	61	50	21	4	2	1	2	0	7	5	3	5	0	2	4	2	2	0	2	4	2	51	26	688	
50~	10	36	23	26	3	0	1	1	2	7	1	2	1	1	3	7	3	0	1	0	4	1	19	17	441	
55~	7	30	30	6	2	1	1	3	4	7	2	1	1	2	0	4	3	2	1	2	3	0	14	14	293	
60~	10	18	22	4	4	1	3	0	2	4	0	0	1	1	1	7	1	0	2	0	0	1	11	7	230	
65~	7	14	11	1	0	0	2	1	0	0	1	3	0	0	0	2	1	2	1	0	0	0	4	6	142	
70~	8	17	9	3	0	0	1	3	0	1	0	1	0	0	0	1	0	0	0	0	0	0	6	4	106	
75~	4	15	8	2	0	1	0	0	0	0	0	1	0	1	0	0	2	0	0	1	0	0	1	0	69	
80~	4	9	7	1	0	0	1	1	0	1	0	0	0	0	0	0	0	0	0	0	0	0	0	1	56	
85~	1	12	6	1	0	0	0	0	0	1	0	0	0	0	0	0	0	0	0	0	0	0	0	0	0	46
90~	0	3	0	2	0	0	0	0	0	0	0	0	0	0	1	0	0	0	0	0	0	0	0	0	0	14
合計	530	1990	1184	405	108	44	60	119	90	179	39	78	54	33	63	121	63	35	24	37	47	37	1425	255	16737	

表 19 市町村別各種指標 (その1)

順位	地域	8年10月1日 現在人口 (人)
	県計	828,249
	市計	559,836
	町村計	268,413
1	福井市	255,201
2	武生市	71,518
3	敦賀市	67,486
4	鯖江市	63,257
5	大野市	40,042
6	小浜市	33,305
7	丸岡町	30,109
8	勝山市	29,027
9	三国町	23,781
10	春江町	22,057
11	金津町	17,893
12	芦原町	14,634
13	今立町	14,285
14	美浜町	12,258
15	高浜町	12,183
16	坂井町	12,049
17	松岡町	10,325
18	清水町	9,703
19	三方町	9,448
20	朝日町	9,294
21	上中町	8,094
22	大飯町	7,154
23	越前町	6,756
24	永平寺町	6,414
25	南条町	5,757
26	美山町	5,658
27	今庄町	5,379
28	織田町	5,247
29	宮崎村	4,011
30	池田町	3,988
31	上志比村	3,641
32	名田庄村	3,087
33	河野村	2,412
34	越廼村	1,990
35	和泉村	806

順位	地域	人口増加数 (人)
	県計	1,253
	市計	126
	町村計	1,127
1	丸岡町	449
2	武生市	409
3	鯖江市	367
4	春江町	308
5	敦賀市	282
6	坂井町	265
7	朝日町	198
8	松岡町	141
9	三国町	104
10	永平寺町	69
11	芦原町	64
12	清水町	44
13	織田町	33
14	金津町	31
15	上中町	17
16	宮崎村	9
17	大飯町	6
18	南条町	3
19	上志比村	-13
20	名田庄村	-16
21	和泉村	-18
22	越廼村	-18
23	高浜町	-18
24	河野村	-34
25	今庄町	-37
26	美山町	-41
27	三方町	-42
28	池田町	-44
29	越前町	-90
30	美浜町	-104
31	勝山市	-135
32	今立町	-139
33	小浜市	-191
34	大野市	-203
35	福井市	-403

順位	地域	人口増加率 (%)
	県計	0.15
	市計	0.02
	町村計	0.42
1	坂井町	2.25
2	朝日町	2.18
3	丸岡町	1.51
4	春江町	1.42
5	松岡町	1.38
6	永平寺町	1.09
7	織田町	0.63
8	武生市	0.58
9	鯖江市	0.58
10	清水町	0.46
11	三国町	0.44
12	芦原町	0.44
13	敦賀市	0.42
14	宮崎村	0.22
15	上中町	0.21
16	金津町	0.17
17	大飯町	0.08
18	南条町	0.05
19	高浜町	-0.15
20	福井市	-0.16
21	上志比村	-0.36
22	三方町	-0.44
23	勝山市	-0.46
24	大野市	-0.50
25	名田庄村	-0.52
26	小浜市	-0.57
27	今庄町	-0.68
28	美山町	-0.72
29	美浜町	-0.84
30	越廼村	-0.90
31	今立町	-0.96
32	池田町	-1.09
33	越前町	-1.31
34	河野村	-1.39
35	和泉村	-2.18

表 19 市町村別各種指標 (その2)

順位	地域	人口密度 (人/km <sup>2</sup> )	順位	地域	1世帯当 たり人員 (人)	順位	地域	老年化指数
	県計	197.75		県計	3.32		県計	109.60
	市計	296.56		市計	3.20		市計	105.74
	町村計	116.67		町村計	3.58		町村計	117.44
1	春江町	902.87	1	宮崎村	4.22	1	和泉村	193.91
2	福井市	749.27	2	上志比村	4.17	2	池田町	191.99
3	鯖江市	746.40	3	南条町	4.17	3	越廼村	185.45
4	松岡町	554.51	4	坂井町	4.06	4	美山町	172.18
5	三国町	512.30	5	清水町	4.05	5	今庄町	155.04
6	芦原町	386.02	6	美山町	4.04	6	名田庄村	148.44
7	武生市	385.92	7	今立町	4.04	7	三方町	144.99
8	坂井町	380.09	8	織田町	4.03	8	上中町	143.68
9	今立町	314.44	9	朝日町	3.97	9	越前町	142.55
10	丸岡町	280.53	10	上中町	3.85	10	河野村	140.05
11	敦賀市	269.27	11	河野村	3.79	11	勝山市	137.51
12	清水町	228.36	12	大野市	3.77	12	美浜町	132.85
13	金津町	226.26	13	三方町	3.76	13	大野市	128.51
14	朝日町	204.40	14	勝山市	3.73	14	小浜市	126.54
15	越前町	192.75	15	金津町	3.70	15	上志比村	126.26
16	高浜町	169.16	16	鯖江市	3.67	16	今立町	125.86
17	上志比村	143.63	17	丸岡町	3.66	17	芦原町	125.52
18	小浜市	143.04	18	永平寺町	3.64	18	松岡町	124.98
19	織田町	133.78	19	春江町	3.59	19	織田町	124.42
20	越廼村	129.98	20	池田町	3.59	20	永平寺町	118.28
21	永平寺町	127.26	21	越前町	3.55	21	金津町	115.65
22	宮崎村	121.32	22	名田庄村	3.45	22	清水町	115.04
23	勝山市	114.42	23	武生市	3.40	23	南条町	114.78
24	南条町	108.50	24	三国町	3.40	24	高浜町	113.49
25	大飯町	105.16	25	越廼村	3.40	25	朝日町	112.86
26	上中町	98.61	26	今庄町	3.34	26	大飯町	112.35
27	三方町	97.86	27	美浜町	3.31	27	三国町	111.76
28	美浜町	80.52	28	小浜市	3.20	28	宮崎村	107.23
29	大野市	74.16	29	高浜町	3.18	29	坂井町	105.84
30	河野村	48.75	30	芦原町	3.14	30	武生市	105.33
31	美山町	41.08	31	福井市	3.04	31	鯖江市	100.59
32	今庄町	22.29	32	松岡町	2.93	32	福井市	100.34
33	名田庄村	21.46	33	敦賀市	2.86	33	敦賀市	94.21
34	池田町	20.48	34	大飯町	2.78	34	丸岡町	87.73
35	和泉村	2.42	35	和泉村	2.77	35	春江町	87.59

注) 老年化指数 (年少人口に対する老年人口の比率) =  $\frac{65歳以上人口}{0\sim14歳人口} \times 100$

表 19 市町村別各種指標 (その3)

順位	地域	15歳未満 人口割合 (%)
	県計	16.74
	市計	16.60
	町村計	17.02
1	丸岡町	18.81
2	南条町	18.57
3	坂井町	18.20
4	高浜町	17.95
5	春江町	17.79
6	朝日町	17.66
7	織田町	17.40
8	敦賀市	17.28
9	三国町	17.27
10	宮崎村	17.25
11	大飯町	17.21
12	金津町	17.00
13	武生市	16.93
14	今立町	16.89
15	小浜市	16.84
16	鯖江市	16.72
17	上中町	16.72
18	越前町	16.70
19	大野市	16.69
20	名田庄村	16.65
21	河野村	16.46
22	上志比村	16.31
23	福井市	16.30
24	清水町	16.30
25	美浜町	16.27
26	勝山市	16.22
27	永平寺町	16.12
28	三方町	16.07
29	今庄町	15.67
30	池田町	15.65
31	芦原町	15.59
32	美山町	15.06
33	松岡町	14.77
34	和泉村	14.27
35	越廼村	13.47

順位	地域	15~64歳 人口割合 (%)
	県計	64.91
	市計	65.83
	町村計	62.98
1	福井市	67.33
2	松岡町	66.77
3	春江町	66.64
4	鯖江市	66.44
5	敦賀市	66.42
6	武生市	65.25
7	清水町	64.94
8	芦原町	64.84
9	永平寺町	64.81
10	丸岡町	64.70
11	宮崎村	64.25
12	大飯町	63.46
13	三国町	63.44
14	金津町	63.35
15	上志比村	63.09
16	坂井町	62.54
17	朝日町	62.42
18	美浜町	62.12
19	大野市	61.87
20	今立町	61.85
21	小浜市	61.84
22	高浜町	61.68
23	越廼村	61.56
24	勝山市	61.48
25	織田町	60.95
26	三方町	60.64
27	河野村	60.49
28	南条町	60.12
29	今庄町	60.03
30	越前町	59.50
31	上中町	59.27
32	美山町	59.01
33	名田庄村	58.63
34	和泉村	58.06
35	池田町	54.31

順位	地域	65歳以上 人口割合 (%)
	県計	18.34
	市計	17.55
	町村計	19.99
1	池田町	30.04
2	和泉村	27.67
3	美山町	25.93
4	越廼村	24.97
5	名田庄村	24.72
6	今庄町	24.30
7	上中町	24.02
8	越前町	23.80
9	三方町	23.30
10	河野村	23.05
11	勝山市	22.30
12	織田町	21.65
13	美浜町	21.61
14	大野市	21.44
15	小浜市	21.32
16	南条町	21.31
17	今立町	21.26
18	上志比村	20.60
19	高浜町	20.37
20	朝日町	19.93
21	金津町	19.66
22	芦原町	19.56
23	大飯町	19.33
24	三国町	19.30
25	坂井町	19.26
26	永平寺町	19.07
27	清水町	18.76
28	宮崎村	18.50
29	松岡町	18.46
30	武生市	17.83
31	鯖江市	16.82
32	丸岡町	16.50
33	福井市	16.35
34	敦賀市	16.28
35	春江町	15.58

表 19 市 町 村 別 各 種 指 標 ( そ の 4 )

順 位	地 域	自然増加率 (%)
	県 計	0.21
	市 計	0.25
	町 村 計	0.13
1	丸 岡 町	0.58
2	敦 賀 市	0.35
3	春 江 町	0.35
4	高 浜 町	0.35
5	大 飯 町	0.35
6	福 井 市	0.33
7	鯖 江 市	0.31
8	武 生 市	0.27
9	今 立 町	0.26
10	永 平 寺 町	0.22
11	坂 井 町	0.22
12	朝 日 町	0.20
13	三 国 町	0.16
14	松 岡 町	0.15
15	金 津 町	0.15
16	宮 崎 村	0.07
17	清 水 町	0.07
18	南 条 町	0.03
19	小 浜 市	0.00
20	上 志 比 村	0.00
21	芦 原 町	0.00
22	河 野 村	-0.04
23	勝 山 市	-0.10
24	大 野 市	-0.13
25	上 中 町	-0.14
26	織 田 町	-0.15
27	名 田 庄 村	-0.16
28	三 方 町	-0.19
29	美 浜 町	-0.22
30	和 泉 村	-0.24
31	越 前 町	-0.28
32	池 田 町	-0.30
33	越 廼 村	-0.30
34	今 庄 町	-0.37
35	美 山 町	-0.65

順 位	地 域	出 生 率 (%)
	県 計	1.02
	市 計	1.01
	町 村 計	1.02
1	高 浜 町	1.28
2	丸 岡 町	1.26
3	朝 日 町	1.25
4	大 飯 町	1.22
5	春 江 町	1.14
6	南 条 町	1.11
7	武 生 市	1.09
8	坂 井 町	1.09
9	鯖 江 市	1.05
10	永 平 寺 町	1.04
11	上 中 町	1.04
12	福 井 市	1.03
13	名 田 庄 村	1.03
14	敦 賀 市	1.02
15	宮 崎 村	1.02
16	三 国 町	1.01
17	小 浜 市	0.99
18	清 水 町	0.99
19	今 立 町	0.98
20	和 泉 村	0.97
21	金 津 町	0.97
22	芦 原 町	0.93
23	織 田 町	0.92
24	上 志 比 村	0.90
25	越 前 町	0.89
26	河 野 村	0.86
27	大 野 市	0.85
28	池 田 町	0.84
29	勝 山 市	0.81
30	三 方 町	0.81
31	美 浜 町	0.81
32	松 岡 町	0.79
33	越 廼 村	0.75
34	今 庄 町	0.74
35	美 山 町	0.56

順 位	地 域	死 亡 率 (%)
	県 計	0.81
	市 計	0.76
	町 村 計	0.89
1	美 山 町	1.21
2	和 泉 村	1.21
3	名 田 庄 村	1.19
4	上 中 町	1.18
5	越 前 町	1.17
6	池 田 町	1.14
7	今 庄 町	1.11
8	南 条 町	1.08
9	織 田 町	1.07
10	朝 日 町	1.06
11	越 廼 村	1.05
12	美 浜 町	1.03
13	三 方 町	1.00
14	小 浜 市	0.99
15	大 野 市	0.98
16	宮 崎 村	0.95
17	芦 原 町	0.93
18	高 浜 町	0.93
19	清 水 町	0.92
20	勝 山 市	0.90
21	上 志 比 村	0.90
22	河 野 村	0.90
23	坂 井 町	0.87
24	大 飯 町	0.87
25	三 国 町	0.85
26	金 津 町	0.83
27	武 生 市	0.82
28	永 平 寺 町	0.82
29	春 江 町	0.79
30	鯖 江 市	0.74
31	今 立 町	0.72
32	福 井 市	0.70
33	敦 賀 市	0.68
34	丸 岡 町	0.68
35	松 岡 町	0.64

表 19 市町村別各種指標 (その5)

順位	地域	社会増加率 (%)
	県計	-0.06
	市計	-0.23
	町村計	0.30
1	坂井町	2.03
2	朝日町	1.98
3	松岡町	1.24
4	春江町	1.06
5	丸岡町	0.93
6	永平寺町	0.87
7	織田町	0.79
8	芦原町	0.44
9	清水町	0.38
10	上中町	0.35
11	武生市	0.30
12	鯖江市	0.28
13	三国町	0.28
14	宮崎村	0.15
15	敦賀市	0.07
16	金津町	0.03
17	南条町	0.02
18	美山町	-0.07
19	三方町	-0.25
20	大飯町	-0.27
21	今庄町	-0.31
22	名田庄村	-0.35
23	上志比村	-0.36
24	勝山市	-0.37
25	大野市	-0.38
26	福井市	-0.49
27	高浜町	-0.50
28	小浜市	-0.57
29	越廼村	-0.60
30	美浜町	-0.62
31	池田町	-0.79
32	越前町	-1.04
33	今立町	-1.23
34	河野村	-1.35
35	和泉村	-1.94

順位	地域	転入率 (%)
	県計	3.49
	市計	3.38
	町村計	3.70
1	松岡町	6.07
2	芦原町	4.80
3	高浜町	4.79
4	朝日町	4.75
5	春江町	4.74
6	坂井町	4.61
7	丸岡町	4.50
8	大飯町	4.00
9	敦賀市	3.98
10	上中町	3.80
11	武生市	3.76
12	永平寺町	3.75
13	清水町	3.66
14	和泉村	3.64
15	福井市	3.60
16	金津町	3.49
17	織田町	3.38
18	美浜町	3.38
19	小浜市	3.30
20	三国町	3.26
21	鯖江市	3.22
22	南条町	3.06
23	宮崎村	2.55
24	三方町	2.42
25	今庄町	2.40
26	名田庄村	2.29
27	美山町	2.28
28	上志比村	2.11
29	越前町	2.00
30	勝山市	1.93
31	越廼村	1.89
32	今立町	1.79
33	大野市	1.77
34	池田町	1.71
35	河野村	1.19

順位	地域	転出率 (%)
	県計	3.54
	市計	3.61
	町村計	3.41
1	和泉村	5.58
2	高浜町	5.29
3	松岡町	4.83
4	芦原町	4.37
5	大飯町	4.27
6	福井市	4.09
7	美浜町	4.00
8	敦賀市	3.91
9	小浜市	3.87
10	春江町	3.67
11	丸岡町	3.57
12	武生市	3.46
13	金津町	3.46
14	上中町	3.45
15	清水町	3.28
16	南条町	3.04
17	越前町	3.04
18	今立町	3.02
19	三国町	2.97
20	鯖江市	2.94
21	永平寺町	2.88
22	朝日町	2.77
23	今庄町	2.71
24	三方町	2.68
25	名田庄村	2.64
26	織田町	2.59
27	坂井町	2.58
28	河野村	2.53
29	池田町	2.50
30	越廼村	2.49
31	上志比村	2.46
32	宮崎村	2.40
33	美山町	2.35
34	勝山市	2.29
35	大野市	2.14

市町村・年齢・男女別人口

表20 市町村別・年齢階級（3区分）別人口

平成 8年10月 1日現在

市 町 村	0 ~ 1 4 歳	1 5 ~ 6 4 歳	6 5 歳 以 上	計
県 計	138,624	537,615	151,927	828,249
市 計	92,931	368,560	98,263	559,836
町 村 計	45,693	169,055	53,664	268,413
福井市	41,587	171,828	41,727	255,201
敦賀市	11,664	44,826	10,989	67,486
武生市	12,105	46,663	12,750	71,518
小浜市	5,610	20,596	7,099	33,305
大野市	6,682	24,773	8,587	40,042
勝山市	4,708	17,845	6,474	29,027
鯖江市	10,575	42,029	10,637	63,257
美山町	852	3,339	1,467	5,658
松岡町	1,525	6,894	1,906	10,325
永平寺町	1,034	4,157	1,223	6,414
上志比村	594	2,297	750	3,641
和泉村	115	468	223	806
三国町	4,106	15,086	4,589	23,781
芦原町	2,281	9,489	2,863	14,634
金津町	3,041	11,335	3,517	17,893
丸岡町	5,662	19,480	4,967	30,109
春江町	3,923	14,698	3,436	22,057
坂井町	2,193	7,535	2,321	12,049
今立町	2,413	8,835	3,037	14,285
池田町	624	2,166	1,198	3,988
南条町	1,069	3,461	1,227	5,757
今庄町	843	3,229	1,307	5,379
河野村	397	1,459	556	2,412
朝日町	1,641	5,801	1,852	9,294
宮崎村	692	2,577	742	4,011
越前町	1,128	4,020	1,608	6,756
越廼村	268	1,225	497	1,990
織田町	913	3,198	1,136	5,247
漕水町	1,582	6,301	1,820	9,703
三方町	1,518	5,729	2,201	9,448
美浜町	1,994	7,615	2,649	12,258
上中町	1,353	4,797	1,944	8,094
名田庄村	514	1,810	763	3,087
高浜町	2,187	7,514	2,482	12,183
大飯町	1,231	4,540	1,383	7,154

(注) 年齢不詳 県計83名、市計82名、町村計1名、福井市59名  
敦賀市7名、鯖江市16名、芦原町1名 を合計に含む。

表 21 市町村別・年齢（5歳階級）別人口 総数 平成8年10月1日現在

市町村	0~4	5~9	10~14	15~19	20~24	25~29	30~34	35~39	40~44	45~49	50~54	55~59	60~64	65~69	70~74	75~79	80~84	85~89	90~	合 計
県 計	41,846	45,752	51,026	53,732	52,008	51,986	48,157	51,265	56,215	72,735	50,487	48,753	52,277	50,057	39,434	27,741	20,237	10,439	4,019	828,249
市 計	28,016	30,634	34,281	36,639	36,842	36,284	33,096	34,857	37,904	49,796	35,021	33,291	34,830	32,666	25,489	17,771	13,053	6,590	2,594	559,836
町 村 計	13,830	15,118	16,745	17,093	15,166	15,702	15,061	16,408	18,311	22,939	15,466	15,462	17,447	17,391	13,945	9,970	7,184	3,749	1,425	268,413
福井市	12,764	13,718	15,105	16,493	19,547	17,572	15,792	16,006	16,887	22,811	16,311	15,105	15,304	13,709	10,724	7,501	5,710	2,927	1,156	255,201
敦賀市	3,522	3,919	4,223	4,561	3,916	4,472	4,210	4,509	4,903	6,077	4,210	3,913	4,055	3,988	2,863	1,928	1,315	650	245	67,486
武生市	3,736	3,952	4,417	4,876	4,585	4,829	4,233	4,377	4,877	6,285	4,250	4,032	4,319	4,218	3,282	2,306	1,682	927	335	71,518
小浜市	1,717	1,824	2,069	1,967	1,608	1,815	1,751	2,073	2,187	2,752	2,012	2,048	2,383	2,342	1,920	1,335	918	414	170	33,305
大野市	1,816	2,167	2,699	2,552	1,752	1,913	1,996	2,404	2,871	3,434	2,387	2,592	2,892	2,836	2,259	1,802	1,086	553	251	40,042
勝山市	1,242	1,604	1,862	1,853	1,457	1,418	1,366	1,714	2,040	2,559	1,620	1,762	2,056	2,129	1,777	1,159	846	415	148	29,027
鯖江市	3,219	3,450	3,906	4,337	3,977	4,265	3,748	3,774	4,139	5,878	4,251	3,839	3,821	3,444	2,654	1,940	1,496	804	289	63,257
美山町	203	289	360	326	246	233	269	314	371	446	298	370	466	496	372	265	181	111	42	5,658
松岡町	473	520	532	648	1,110	739	610	622	581	806	537	582	659	602	467	359	288	139	51	10,325
永平寺町	320	334	380	345	491	465	329	383	405	501	374	402	462	413	283	229	178	92	28	6,414
上志比村	183	173	238	255	231	183	170	197	280	312	204	201	264	263	201	134	94	46	12	3,641
和泉村	26	40	49	55	34	26	27	40	54	69	39	56	68	80	61	38	24	15	5	806
三國町	1,204	1,377	1,525	1,501	1,307	1,463	1,457	1,508	1,588	2,059	1,388	1,297	1,518	1,474	1,202	881	599	322	121	23,781
芦原町	693	724	864	856	755	833	815	868	1,000	1,343	1,000	982	1,037	959	770	524	347	198	65	14,634
丸岡町	891	1,000	1,150	1,226	911	1,030	1,013	1,127	1,246	1,600	1,044	1,016	1,122	1,161	944	626	461	241	84	17,893
春江町	1,764	1,877	2,021	1,919	1,900	1,878	1,930	2,021	2,153	2,546	1,795	1,622	1,716	1,595	1,271	969	676	341	115	30,109
坂井町	1,289	1,271	1,363	1,480	1,427	1,533	1,364	1,415	1,497	2,038	1,367	1,316	1,261	1,103	915	621	479	227	91	22,057
今立町	753	802	858	998	794	800	734	809	918	1,192	830	856	904	947	782	587	449	195	77	14,285
池田町	149	240	235	205	136	139	186	230	211	246	179	267	367	390	318	199	166	88	37	3,988
筒井町	312	348	409	383	292	295	316	335	425	495	293	271	356	375	288	177	175	147	65	5,757
今庄町	259	270	314	326	289	255	231	296	328	433	271	342	458	416	359	267	164	71	30	5,379
河野村	98	125	174	156	112	105	106	164	163	209	110	144	190	193	156	95	72	33	7	2,412
朝日町	511	530	600	670	530	582	506	507	661	874	494	457	520	570	469	380	262	123	48	9,294
宮崎村	200	229	263	278	230	246	224	239	286	329	209	228	308	241	189	142	89	67	14	4,011
越前町	305	362	461	463	307	319	311	365	500	547	331	406	471	556	433	288	198	102	31	6,756
越前村	65	78	125	132	141	100	76	108	114	172	123	137	137	163	129	104	59	32	10	1,990
織田町	233	295	385	351	274	300	284	308	389	399	284	291	338	345	296	236	127	85	47	5,247
清水町	450	505	627	774	567	562	448	563	762	986	599	478	562	585	479	326	233	137	60	9,703
三方町	453	522	543	598	465	477	477	562	630	727	569	538	686	750	540	409	293	156	53	9,448
美浜町	565	698	731	780	503	665	645	725	864	1,043	777	781	832	879	747	443	360	160	60	12,258
上中町	462	467	424	438	316	437	422	464	484	630	460	533	613	610	507	351	274	138	64	8,094
名田庄村	164	161	189	151	134	143	149	198	207	225	172	198	233	263	191	138	105	48	18	3,087
高浜町	758	744	685	636	628	739	814	710	804	1,050	691	680	762	736	640	485	365	177	79	12,183
大飯町	397	417	417	367	361	472	497	555	517	568	389	387	427	418	351	287	181	104	42	7,154

(注) 年齢不詳 県計 83名、市計 82名、町村計 1名、福井市 59名、敦賀市 7名、鯖江市 16名、芦原町 1名 を合計に含む。



表 21

## 市町村別・年齢（5歳階級）別人日

男

平成8年10月1日現在

市町村	0~4	5~9	10~14	15~19	20~24	25~29	30~34	35~39	40~44	45~49	50~54	55~59	60~64	65~69	70~74	75~79	80~84	85~89	90~	合 計
市 計	21,674	23,396	26,121	27,750	27,006	25,981	23,978	25,688	28,273	36,994	25,096	23,592	24,649	23,718	16,610	10,522	7,088	3,302	1,086	402,582
市 計	14,442	15,684	17,513	19,000	19,356	18,092	16,468	17,433	18,941	25,093	17,453	16,117	16,506	15,474	10,765	6,716	4,578	2,117	692	272,498
町 村 計	7,232	7,712	8,608	8,750	7,650	7,889	7,510	8,255	9,332	11,901	7,643	7,475	8,143	8,244	5,845	3,806	2,510	1,185	394	130,084
福井市	6,613	6,974	7,833	8,636	10,965	8,610	7,849	7,874	8,301	11,243	8,070	7,283	7,314	6,510	4,552	2,820	1,990	950	324	124,752
敦賀市	1,809	2,019	2,119	2,382	1,836	2,341	2,140	2,345	2,566	3,154	2,136	1,941	1,871	1,918	1,182	727	476	202	65	33,236
武生市	1,916	2,009	2,224	2,504	2,257	2,484	2,141	2,245	2,468	3,200	2,156	1,986	2,008	1,977	1,395	905	617	293	81	34,866
小浜市	871	928	1,010	1,041	831	938	879	1,077	1,117	1,451	967	956	1,135	1,118	802	489	316	115	45	16,086
大野市	920	1,140	1,371	1,279	849	924	963	1,175	1,428	1,791	1,122	1,245	1,346	1,308	991	602	369	168	66	19,057
勝山市	680	860	957	926	714	671	660	838	1,014	1,360	817	829	977	989	747	452	298	143	41	13,973
鯖江市	1,633	1,754	1,999	2,232	1,904	2,124	1,836	1,879	2,047	2,894	2,185	1,877	1,855	1,654	1,096	721	512	246	70	30,528
美山町	105	148	195	185	109	112	129	158	171	250	142	168	198	242	166	116	68	29	14	2,705
松岡町	257	250	280	345	549	390	314	309	299	423	248	270	315	288	204	143	103	46	15	5,048
永平寺町	176	172	194	166	301	259	171	179	218	270	177	208	212	196	119	95	57	25	12	3,207
上志比村	96	92	110	139	111	83	75	97	145	166	99	97	126	115	87	50	34	16	4	1,742
和泉村	14	17	20	19	16	17	13	21	29	41	16	30	30	44	23	11	11	6	3	381
三国町	628	687	804	776	643	758	717	766	804	1,061	685	636	677	702	479	320	190	101	31	11,465
芦原町	364	356	434	444	365	399	404	413	481	625	456	392	460	427	316	186	123	63	14	6,722
金津町	469	518	572	607	460	499	475	568	611	820	527	496	502	552	405	234	145	65	18	8,499
丸岡町	921	962	1,054	1,009	941	930	893	987	1,127	1,297	899	798	813	744	507	380	237	99	27	14,625
春江町	660	638	714	742	699	739	667	737	739	1,011	683	654	614	520	389	229	163	82	31	10,711
坂井町	350	383	389	372	324	316	334	346	440	565	327	315	318	372	260	164	113	40	23	5,751
今立町	400	428	445	517	404	394	361	406	442	613	419	413	436	451	342	227	166	64	26	6,954
池田町	80	137	128	101	75	67	89	108	129	121	87	123	178	198	131	78	63	39	8	1,940
南条町	163	169	215	190	143	150	165	151	215	266	137	135	168	177	113	66	47	41	14	2,725
今庄町	152	144	150	160	139	136	115	162	171	242	140	158	225	184	163	102	66	22	10	2,641
河野村	54	65	87	82	62	55	53	79	80	113	54	64	87	80	66	41	26	8	1	1,157
朝日町	259	272	303	331	254	274	252	238	319	470	249	235	230	276	197	142	82	41	14	4,438
宮崎村	119	119	131	139	130	115	108	128	141	171	99	101	101	111	75	51	33	28	7	1,959
越前町	163	183	243	224	169	144	152	195	257	312	150	178	224	258	179	108	64	30	4	3,237
越前町	39	38	59	79	84	59	39	54	61	88	58	63	65	78	52	37	23	11	2	989
綾田町	123	164	184	168	144	143	133	150	193	206	132	147	165	161	113	101	43	16	12	2,498
滑水町	229	267	344	389	291	285	203	271	350	510	321	233	266	280	215	141	70	48	23	4,736
三方町	222	246	301	314	215	237	265	267	325	377	271	257	310	382	246	148	118	63	14	4,578
美濃町	304	360	382	405	257	348	354	386	455	541	377	390	379	420	310	162	138	47	17	6,032
上中町	234	234	210	236	151	223	215	240	249	327	229	264	293	302	202	128	91	34	10	3,872
名田庄村	87	86	96	83	69	75	80	112	104	114	79	85	97	121	83	56	34	14	5	1,480
高浜町	364	370	361	323	367	397	431	388	448	552	348	348	370	349	256	185	132	68	24	6,081
大坂町	212	207	203	205	222	285	303	339	329	349	234	217	220	214	147	105	70	39	11	3,911

(注) 年齢不詳 県計58名、市計58名、福井市41名、敦賀市7名、鯖江市10名 を合計に含む。

表 21 市町村別・年齢（5歳階級）別人口

平成8年10月1日現在

女

市町村	0~4	5~9	10~14	15~19	20~24	25~29	30~34	35~39	40~44	45~49	50~54	55~59	60~64	65~69	70~74	75~79	80~84	85~89	90~	合計
県計	20,172	22,356	24,905	25,982	25,002	26,005	24,179	25,577	27,942	35,741	25,391	25,161	27,628	26,339	22,824	17,219	13,149	7,137	2,933	425,667
市計	13,574	14,950	16,768	17,639	17,486	18,192	16,628	17,424	18,963	24,703	17,568	17,174	18,324	17,192	14,724	11,055	8,475	4,573	1,902	287,338
町村計	6,598	7,406	8,137	8,343	7,516	7,813	7,551	8,153	8,979	11,038	7,823	7,987	9,304	9,147	8,100	6,164	4,674	2,564	1,031	138,329
福井市	6,151	6,744	7,272	7,857	8,582	8,862	7,943	8,132	8,586	11,568	8,241	7,822	7,930	7,199	6,172	4,681	3,720	1,977	832	130,449
敦賀市	1,713	1,900	2,104	2,179	2,080	2,131	2,070	2,184	2,337	2,923	2,074	1,972	2,184	2,070	1,881	1,201	839	448	180	34,250
武生市	1,820	1,943	2,193	2,372	2,328	2,345	2,092	2,132	2,409	3,085	2,094	2,046	2,311	2,241	1,887	1,401	1,065	634	254	36,852
小浜市	846	896	1,059	926	777	877	872	936	1,070	1,301	1,045	1,092	1,248	1,224	1,118	846	602	299	125	17,219
大野市	896	1,027	1,328	1,273	903	989	1,033	1,229	1,443	1,643	1,245	1,347	1,546	1,528	1,268	1,000	717	385	185	20,985
勝山市	562	744	905	927	743	747	706	876	1,026	1,199	803	933	1,079	1,140	1,030	707	548	272	107	15,054
鯖江市	1,586	1,696	1,907	2,105	2,073	2,141	1,912	1,895	2,092	2,984	2,066	1,962	1,966	1,790	1,568	1,219	984	558	219	32,729
美山町	98	141	165	141	137	121	140	156	200	196	156	202	268	254	206	149	113	82	28	2,953
松岡町	216	270	252	303	561	349	296	313	282	383	289	312	344	314	283	216	185	93	36	5,277
永平等町	144	162	186	179	190	206	158	204	187	231	197	194	250	217	164	134	121	67	16	3,207
上越市村	87	81	128	116	120	100	95	100	135	146	105	104	138	148	114	84	60	30	8	1,899
和泉村	12	23	29	36	18	9	14	19	25	28	23	26	38	36	38	27	13	9	2	425
三國町	576	690	721	725	664	705	740	742	784	998	703	661	841	772	723	561	399	221	90	12,316
芦原町	329	368	430	412	390	434	411	455	519	718	544	590	577	532	454	338	224	135	51	7,912
金津町	422	482	578	619	495	531	538	559	635	780	517	520	620	609	539	392	316	176	66	9,394
丸岡町	843	915	967	910	959	948	1,037	1,034	1,026	1,249	896	824	903	851	764	589	439	242	88	15,484
坂井町	629	633	649	738	728	794	697	678	758	1,027	684	662	647	583	526	392	316	145	60	11,346
坂井町	300	337	434	404	351	367	337	429	433	529	312	324	392	436	325	246	182	114	46	6,298
今立町	353	374	413	481	390	406	373	403	476	579	411	443	468	496	440	360	283	131	51	7,331
袖田町	69	103	107	104	61	72	97	122	82	129	92	144	189	192	187	121	103	49	29	2,048
南条町	149	179	194	193	149	145	151	184	210	229	156	136	188	198	175	111	128	106	51	3,032
今庄町	107	126	164	166	150	119	116	134	157	191	131	184	233	232	196	165	98	49	20	2,738
河野村	44	60	87	74	50	50	53	85	83	96	56	80	103	113	90	54	46	25	6	1,255
朝日町	252	258	297	339	276	308	254	269	342	404	245	222	290	294	272	238	180	82	34	4,856
富岡村	93	110	132	139	100	131	116	111	145	158	110	127	143	130	114	91	56	39	7	2,052
越前町	142	179	218	239	138	175	159	170	243	235	181	228	247	298	254	180	134	72	27	3,519
越前村	26	40	66	53	57	41	37	54	53	84	65	59	72	85	77	67	36	21	8	1,001
後田町	110	131	201	183	130	157	131	158	196	193	152	144	173	184	183	135	84	69	35	2,749
常水町	221	238	283	385	276	277	245	292	412	476	278	245	296	305	264	185	163	89	37	4,967
三方町	231	276	242	284	250	240	212	295	305	350	298	281	376	368	294	261	175	93	39	4,870
美浜町	261	338	349	375	245	317	291	339	409	502	400	391	453	459	437	281	222	113	43	6,226
上中町	228	233	214	202	165	214	207	224	235	303	231	269	320	308	305	223	183	104	54	4,222
名田庄村	77	75	93	68	65	68	69	86	103	111	93	113	136	142	108	82	71	34	13	1,607
高浜町	394	374	324	313	261	342	383	322	356	498	343	332	392	387	384	300	233	109	55	6,102
大飯町	185	210	214	162	139	187	194	216	188	219	155	170	207	204	204	182	111	65	31	3,243

(注) 年齢不詳 県計25名、市計24名、町村計1名、福井市18名、鯖江市6名、芦原町1名 を合計に含む。

表 22 市 町 村 別 ・ 年 齢 別 ・ 男 女 別 人 口

平成 8年10月1日

県 計

年 齢	男 女 計	男	女
0 ~ 4	41,846	21,674	20,172
0	7,705	3,968	3,737
1	8,957	4,680	4,277
2	8,492	4,323	4,169
3	8,272	4,288	3,984
4	8,420	4,415	4,005
5 ~ 9	45,752	23,396	22,356
5	8,673	4,451	4,222
6	8,776	4,448	4,328
7	9,290	4,792	4,498
8	9,330	4,742	4,588
9	9,683	4,963	4,720
10 ~ 14	51,026	26,121	24,905
10	9,760	5,079	4,681
11	10,194	5,201	4,993
12	10,497	5,364	5,133
13	10,354	5,314	5,040
14	10,221	5,163	5,058
15 ~ 19	53,732	27,750	25,982
15	10,422	5,332	5,090
16	11,142	5,703	5,439
17	11,201	5,771	5,430
18	11,150	5,781	5,369
19	9,817	5,163	4,654
20 ~ 24	52,008	27,006	25,002
20	9,006	4,803	4,203
21	9,881	5,263	4,618
22	10,640	5,497	5,143
23	11,309	5,818	5,491
24	11,172	5,625	5,547
25 ~ 29	51,986	25,981	26,005
25	10,658	5,386	5,272
26	10,260	5,209	5,051
27	10,219	5,095	5,124
28	10,357	5,109	5,248
29	10,492	5,182	5,310
30 ~ 34	48,157	23,978	24,179
30	7,628	3,737	3,891
31	10,594	5,339	5,255
32	9,959	4,935	5,024
33	10,191	5,024	5,167
34	9,785	4,943	4,842
35 ~ 39	51,265	25,688	25,577
35	10,103	5,016	5,087
36	10,146	5,070	5,076
37	10,715	5,301	5,414
38	10,387	5,197	5,190
39	9,914	5,104	4,810
40 ~ 44	56,215	28,273	27,942
40	10,540	5,232	5,308
41	11,247	5,686	5,561
42	10,662	5,414	5,248
43	11,440	5,740	5,700
44	12,326	6,201	6,125

年 齢	男 女 計	男	女
45 ~ 49	72,735	36,994	35,741
45	12,872	6,542	6,330
46	14,317	7,231	7,086
47	15,661	8,020	7,641
48	15,701	7,940	7,761
49	14,184	7,261	6,923
50 ~ 54	50,487	25,096	25,391
50	7,326	3,662	3,664
51	8,740	4,374	4,366
52	11,152	5,528	5,624
53	11,561	5,765	5,796
54	11,708	5,767	5,941
55 ~ 59	48,753	23,592	25,161
55	10,939	5,428	5,511
56	9,834	4,750	5,084
57	8,300	4,067	4,233
58	9,426	4,459	4,967
59	10,254	4,888	5,366
60 ~ 64	52,277	24,649	27,628
60	11,137	5,239	5,898
61	9,819	4,597	5,222
62	10,196	4,808	5,388
63	10,583	5,099	5,484
64	10,542	4,906	5,636
65 ~ 69	50,057	23,718	26,339
65	10,629	5,104	5,525
66	9,928	4,754	5,174
67	10,213	4,770	5,443
68	9,822	4,640	5,182
69	9,465	4,450	5,015
70 ~ 74	39,434	16,610	22,824
70	9,483	4,426	5,057
71	8,943	4,003	4,940
72	8,011	3,335	4,676
73	6,681	2,533	4,148
74	6,316	2,313	4,003
75 ~ 79	27,741	10,522	17,219
75	6,295	2,349	3,946
76	6,886	2,785	4,101
77	5,080	1,961	3,119
78	4,809	1,750	3,059
79	4,671	1,677	2,994
80 ~ 84	20,237	7,088	13,149
80	4,735	1,696	3,039
81	4,395	1,636	2,759
82	3,948	1,367	2,581
83	3,722	1,281	2,441
84	3,437	1,108	2,329
85 ~ 89	10,439	3,302	7,137
85	2,759	878	1,881
86	2,557	849	1,708
87	2,086	655	1,431
88	1,703	526	1,177
89	1,334	394	940
90 ~	4,019	1,086	2,933
計	828,249	402,582	425,667

(注) 年齢不詳 男女計83名、男58名、女25名  
を計に含む。

表 22 市 町 村 別 ・ 年 齢 別 ・ 男 女 別 人 口

平成 8年10月1日

市 計

年 齢	男 女 計	男	女
0 ~ 4	28,016	14,442	13,574
0	5,177	2,631	2,546
1	6,115	3,190	2,925
2	5,643	2,881	2,762
3	5,464	2,821	2,643
4	5,617	2,919	2,698
5 ~ 9	30,634	15,684	14,950
5	5,826	3,014	2,812
6	5,821	2,954	2,867
7	6,199	3,196	3,003
8	6,245	3,207	3,038
9	6,543	3,313	3,230
10 ~ 14	34,281	17,513	16,768
10	6,571	3,393	3,178
11	6,879	3,496	3,383
12	7,090	3,620	3,470
13	6,902	3,506	3,396
14	6,839	3,498	3,341
15 ~ 19	36,639	19,000	17,639
15	7,024	3,596	3,428
16	7,457	3,808	3,649
17	7,590	3,923	3,667
18	7,582	3,960	3,622
19	6,986	3,713	3,273
20 ~ 24	36,842	19,356	17,486
20	6,455	3,478	2,977
21	7,111	3,903	3,208
22	7,534	3,950	3,584
23	7,993	4,140	3,853
24	7,749	3,885	3,864
25 ~ 29	36,284	18,092	18,192
25	7,406	3,757	3,649
26	7,239	3,642	3,597
27	7,036	3,467	3,569
28	7,257	3,584	3,673
29	7,346	3,642	3,704
30 ~ 34	33,096	16,468	16,628
30	5,298	2,639	2,659
31	7,286	3,684	3,602
32	6,856	3,408	3,448
33	6,977	3,417	3,560
34	6,679	3,320	3,359
35 ~ 39	34,857	17,433	17,424
35	6,930	3,444	3,486
36	6,886	3,421	3,465
37	7,331	3,630	3,701
38	7,015	3,545	3,470
39	6,695	3,393	3,302
40 ~ 44	37,904	18,941	18,963
40	7,127	3,521	3,606
41	7,570	3,743	3,827
42	7,205	3,687	3,518
43	7,692	3,840	3,852
44	8,310	4,150	4,160

年 齢	男 女 計	男	女
45 ~ 49	49,796	25,093	24,703
45	8,739	4,409	4,330
46	9,801	4,861	4,940
47	10,745	5,486	5,259
48	10,865	5,436	5,429
49	9,646	4,901	4,745
50 ~ 54	35,021	17,453	17,568
50	5,103	2,548	2,555
51	6,150	3,098	3,052
52	7,715	3,863	3,852
53	7,962	3,956	4,006
54	8,091	3,988	4,103
55 ~ 59	33,291	16,117	17,174
55	7,424	3,706	3,718
56	6,795	3,306	3,489
57	5,712	2,805	2,907
58	6,394	2,986	3,408
59	6,966	3,314	3,652
60 ~ 64	34,830	16,506	18,324
60	7,518	3,578	3,940
61	6,453	3,035	3,418
62	6,837	3,225	3,612
63	7,063	3,421	3,642
64	6,959	3,247	3,712
65 ~ 69	32,666	15,474	17,192
65	6,978	3,365	3,613
66	6,506	3,100	3,406
67	6,663	3,104	3,559
68	6,405	3,034	3,371
69	6,114	2,871	3,243
70 ~ 74	25,489	10,765	14,724
70	6,072	2,828	3,244
71	5,792	2,611	3,181
72	5,128	2,149	2,979
73	4,401	1,686	2,715
74	4,096	1,491	2,605
75 ~ 79	17,771	6,716	11,055
75	4,075	1,528	2,547
76	4,443	1,753	2,690
77	3,251	1,251	2,000
78	3,024	1,101	1,923
79	2,978	1,083	1,895
80 ~ 84	13,053	4,578	8,475
80	3,047	1,095	1,952
81	2,827	1,068	1,759
82	2,588	879	1,709
83	2,386	808	1,578
84	2,205	728	1,477
85 ~ 89	6,690	2,117	4,573
85	1,803	578	1,225
86	1,622	546	1,076
87	1,301	398	903
88	1,124	364	760
89	840	231	609
90 ~	2,594	692	1,902
計	559,836	272,498	287,338

(注) 年齢不詳 男女計82名、男58名、女24名  
を計に含む。

表 22 市 町 村 別 ・ 年 齢 別 ・ 男 女 別 人 口

平成 8年10月1日

町村 計

年 齢	男 女 計	男	女
0 ~ 4	13,830	7,232	6,598
0	2,528	1,337	1,191
1	2,842	1,490	1,352
2	2,849	1,442	1,407
3	2,808	1,467	1,341
4	2,803	1,496	1,307
5 ~ 9	15,118	7,712	7,406
5	2,847	1,437	1,410
6	2,955	1,494	1,461
7	3,091	1,596	1,495
8	3,085	1,535	1,550
9	3,140	1,650	1,490
10 ~ 14	16,745	8,608	8,137
10	3,189	1,686	1,503
11	3,315	1,705	1,610
12	3,407	1,744	1,663
13	3,452	1,808	1,644
14	3,382	1,665	1,717
15 ~ 19	17,093	8,750	8,343
15	3,398	1,736	1,662
16	3,685	1,895	1,790
17	3,611	1,848	1,763
18	3,568	1,821	1,747
19	2,831	1,450	1,381
20 ~ 24	15,166	7,650	7,516
20	2,551	1,325	1,226
21	2,770	1,360	1,410
22	3,106	1,547	1,559
23	3,316	1,678	1,638
24	3,423	1,740	1,683
25 ~ 29	15,702	7,889	7,813
25	3,252	1,629	1,623
26	3,021	1,567	1,454
27	3,183	1,628	1,555
28	3,100	1,525	1,575
29	3,146	1,540	1,606
30 ~ 34	15,061	7,510	7,551
30	2,330	1,098	1,232
31	3,308	1,655	1,653
32	3,103	1,527	1,576
33	3,214	1,607	1,607
34	3,106	1,623	1,483
35 ~ 39	16,408	8,255	8,153
35	3,173	1,572	1,601
36	3,260	1,649	1,611
37	3,384	1,671	1,713
38	3,372	1,652	1,720
39	3,219	1,711	1,508
40 ~ 44	18,311	9,332	8,979
40	3,413	1,711	1,702
41	3,677	1,943	1,734
42	3,457	1,727	1,730
43	3,748	1,900	1,848
44	4,016	2,051	1,965

(注) 年齢不詳 男女計1名、女1名 を計に含む。

年 齢	男 女 計	男	女
45 ~ 49	22,939	11,901	11,038
45	4,133	2,133	2,000
46	4,516	2,370	2,146
47	4,916	2,534	2,382
48	4,836	2,504	2,332
49	4,538	2,360	2,178
50 ~ 54	15,466	7,643	7,823
50	2,223	1,114	1,109
51	2,590	1,276	1,314
52	3,437	1,665	1,772
53	3,599	1,809	1,790
54	3,617	1,779	1,838
55 ~ 59	15,462	7,475	7,987
55	3,515	1,722	1,793
56	3,039	1,444	1,595
57	2,588	1,262	1,326
58	3,032	1,473	1,559
59	3,288	1,574	1,714
60 ~ 64	17,447	8,143	9,304
60	3,619	1,661	1,958
61	3,366	1,562	1,804
62	3,359	1,583	1,776
63	3,520	1,678	1,842
64	3,583	1,659	1,924
65 ~ 69	17,391	8,244	9,147
65	3,651	1,739	1,912
66	3,422	1,654	1,768
67	3,550	1,666	1,884
68	3,417	1,606	1,811
69	3,351	1,579	1,772
70 ~ 74	13,945	5,845	8,100
70	3,411	1,598	1,813
71	3,151	1,392	1,759
72	2,883	1,186	1,697
73	2,280	847	1,433
74	2,220	822	1,398
75 ~ 79	9,970	3,806	6,164
75	2,220	821	1,399
76	2,443	1,032	1,411
77	1,829	710	1,119
78	1,785	649	1,136
79	1,693	594	1,099
80 ~ 84	7,184	2,510	4,674
80	1,688	601	1,087
81	1,568	568	1,000
82	1,360	488	872
83	1,336	473	863
84	1,232	380	852
85 ~ 89	3,749	1,185	2,564
85	956	300	656
86	935	303	632
87	785	257	528
88	579	162	417
89	494	163	331
90 ~	1,425	394	1,031
計	268,413	130,084	138,329

表 22 市 町 村 別 ・ 年 齢 別 ・ 男 女 別 人 口

平成 8年10月1日

福井市

年 齢	男 女 計	男	女
0 ~ 4	12,764	6,613	6,151
0	2,416	1,215	1,201
1	2,800	1,502	1,298
2	2,559	1,316	1,243
3	2,443	1,250	1,193
4	2,546	1,330	1,216
5 ~ 9	13,718	6,974	6,744
5	2,666	1,384	1,282
6	2,617	1,319	1,298
7	2,749	1,399	1,350
8	2,811	1,441	1,370
9	2,875	1,431	1,444
10 ~ 14	15,105	7,833	7,272
10	2,891	1,530	1,361
11	3,037	1,587	1,450
12	3,132	1,616	1,516
13	3,104	1,586	1,518
14	2,941	1,514	1,427
15 ~ 19	16,493	8,636	7,857
15	3,024	1,558	1,466
16	3,253	1,658	1,595
17	3,295	1,712	1,583
18	3,417	1,763	1,654
19	3,504	1,945	1,559
20 ~ 24	19,547	10,965	8,582
20	3,572	2,122	1,450
21	3,894	2,361	1,533
22	4,107	2,289	1,818
23	4,121	2,209	1,912
24	3,853	1,984	1,869
25 ~ 29	17,572	8,610	8,962
25	3,623	1,809	1,814
26	3,449	1,706	1,743
27	3,431	1,658	1,773
28	3,540	1,704	1,836
29	3,529	1,733	1,796
30 ~ 34	15,792	7,849	7,943
30	2,541	1,250	1,291
31	3,523	1,778	1,745
32	3,243	1,586	1,657
33	3,366	1,658	1,708
34	3,119	1,577	1,542
35 ~ 39	16,006	7,874	8,132
35	3,227	1,534	1,693
36	3,232	1,587	1,645
37	3,291	1,570	1,721
38	3,235	1,648	1,587
39	3,021	1,535	1,486
40 ~ 44	16,887	8,301	8,586
40	3,227	1,552	1,675
41	3,327	1,638	1,689
42	3,306	1,651	1,655
43	3,384	1,674	1,710
44	3,643	1,786	1,857

(注) 年齢不詳 男女計59名、男41名、女18名  
を計に含む。

年 齢	男 女 計	男	女
45 ~ 49	22,811	11,243	11,568
45	3,990	1,975	2,015
46	4,383	2,111	2,272
47	4,837	2,432	2,405
48	5,040	2,492	2,548
49	4,561	2,233	2,328
50 ~ 54	16,311	8,070	8,241
50	2,306	1,126	1,180
51	2,895	1,463	1,432
52	3,578	1,795	1,783
53	3,729	1,844	1,885
54	3,803	1,842	1,961
55 ~ 59	15,105	7,283	7,822
55	3,416	1,690	1,726
56	3,158	1,523	1,635
57	2,537	1,257	1,280
58	2,848	1,304	1,544
59	3,146	1,509	1,637
60 ~ 64	15,304	7,314	7,990
60	3,355	1,630	1,725
61	2,842	1,380	1,462
62	3,002	1,431	1,571
63	3,088	1,492	1,596
64	3,017	1,381	1,636
65 ~ 69	13,709	6,510	7,199
65	2,954	1,401	1,553
66	2,730	1,320	1,410
67	2,786	1,295	1,491
68	2,707	1,312	1,395
69	2,532	1,182	1,350
70 ~ 74	10,724	4,552	6,172
70	2,514	1,143	1,371
71	2,497	1,163	1,334
72	2,186	913	1,273
73	1,791	696	1,095
74	1,736	637	1,099
75 ~ 79	7,501	2,820	4,681
75	1,731	668	1,063
76	1,871	743	1,128
77	1,363	516	847
78	1,286	447	839
79	1,250	446	804
80 ~ 84	5,710	1,990	3,720
80	1,351	473	878
81	1,244	473	771
82	1,115	364	751
83	1,032	350	682
84	968	330	638
85 ~ 89	2,927	950	1,977
85	777	262	515
86	743	251	492
87	540	165	375
88	512	169	343
89	355	103	252
90 ~	1,156	324	832
計	255,201	124,752	130,449

表 22 市 町 村 別 ・ 年 齢 別 ・ 男 女 別 人 口

平成 8年10月1日

敦賀市

年 齢	男 女 計	男	女
0 ~ 4	3,522	1,809	1,713
0	623	327	296
1	777	409	368
2	704	365	339
3	716	352	364
4	702	356	346
5 ~ 9	3,919	2,019	1,900
5	727	377	350
6	782	403	379
7	806	431	375
8	753	377	376
9	851	431	420
10 ~ 14	4,223	2,119	2,104
10	792	407	385
11	898	425	473
12	874	434	440
13	820	412	408
14	839	441	398
15 ~ 19	4,561	2,382	2,179
15	928	480	448
16	980	509	471
17	1,015	537	478
18	873	489	384
19	765	367	398
20 ~ 24	3,916	1,836	2,080
20	655	280	375
21	736	328	408
22	740	342	398
23	879	449	430
24	906	437	469
25 ~ 29	4,472	2,341	2,131
25	875	457	418
26	874	465	409
27	890	457	433
28	914	476	438
29	919	486	433
30 ~ 34	4,210	2,140	2,070
30	681	341	340
31	904	459	445
32	889	469	420
33	870	437	433
34	866	434	432
35 ~ 39	4,509	2,345	2,164
35	879	480	399
36	895	452	443
37	962	505	457
38	889	460	429
39	884	448	436
40 ~ 44	4,903	2,566	2,337
40	959	488	471
41	986	510	476
42	925	515	410
43	1,005	514	491
44	1,028	539	489

(注) 年齢不詳 男女計7名、男7名 を計に含む。

年 齢	男 女 計	男	女
45 ~ 49	6,077	3,154	2,923
45	1,048	543	505
46	1,246	621	625
47	1,332	718	614
48	1,285	663	622
49	1,166	609	557
50 ~ 54	4,210	2,136	2,074
50	655	330	325
51	745	388	357
52	909	450	459
53	957	490	467
54	944	478	466
55 ~ 59	3,913	1,941	1,972
55	862	452	410
56	792	394	398
57	685	324	361
58	752	364	388
59	822	407	415
60 ~ 64	4,055	1,871	2,184
60	839	386	453
61	753	344	409
62	796	369	427
63	780	361	419
64	887	411	476
65 ~ 69	3,988	1,918	2,070
65	879	433	446
66	819	393	426
67	841	415	426
68	716	332	384
69	733	345	388
70 ~ 74	2,863	1,182	1,681
70	680	324	356
71	704	280	424
72	521	228	293
73	485	170	315
74	473	180	293
75 ~ 79	1,928	727	1,201
75	478	166	312
76	448	177	271
77	400	158	242
78	301	105	196
79	301	121	180
80 ~ 84	1,315	476	839
80	326	121	205
81	280	107	173
82	266	96	170
83	214	79	135
84	229	73	156
85 ~ 89	650	202	448
85	196	61	135
86	145	44	101
87	121	36	85
88	105	36	69
89	83	25	58
90 ~	245	65	180
計	67,486	33,236	34,250

表 22 市 町 村 別 ・ 年 齢 別 ・ 男 女 別 人 口

平成 8年10月1日

武生市

年 齢	男 女 計	男	女
0 ~ 4	3,736	1,916	1,820
0	716	372	344
1	810	389	421
2	781	402	379
3	722	372	350
4	707	381	326
5 ~ 9	3,952	2,009	1,943
5	776	397	379
6	747	377	370
7	778	385	393
8	823	435	388
9	828	415	413
10 ~ 14	4,417	2,224	2,193
10	852	449	403
11	871	425	446
12	894	458	436
13	900	449	451
14	900	443	457
15 ~ 19	4,876	2,504	2,372
15	900	453	447
16	978	512	466
17	1,040	517	523
18	1,030	535	495
19	928	487	441
20 ~ 24	4,585	2,257	2,328
20	789	361	428
21	914	449	465
22	873	434	439
23	1,023	512	511
24	986	501	485
25 ~ 29	4,829	2,484	2,345
25	981	518	463
26	988	485	503
27	935	474	461
28	946	502	444
29	979	505	474
30 ~ 34	4,233	2,141	2,092
30	695	380	315
31	954	474	480
32	903	440	463
33	880	431	449
34	801	416	385
35 ~ 39	4,377	2,245	2,132
35	864	470	394
36	839	386	453
37	949	504	445
38	860	436	424
39	865	449	416
40 ~ 44	4,877	2,468	2,409
40	900	475	425
41	950	472	478
42	887	438	449
43	1,003	503	500
44	1,137	580	557

年 齢	男 女 計	男	女
45 ~ 49	6,285	3,200	3,085
45	1,111	561	550
46	1,261	654	607
47	1,386	693	693
48	1,337	663	674
49	1,190	629	561
50 ~ 54	4,250	2,156	2,094
50	625	341	284
51	750	381	369
52	898	459	439
53	987	482	505
54	990	493	497
55 ~ 59	4,032	1,986	2,046
55	892	455	437
56	795	422	373
57	705	352	353
58	753	363	390
59	887	394	493
60 ~ 64	4,319	2,008	2,311
60	956	450	506
61	777	363	414
62	836	371	465
63	869	414	455
64	881	410	471
65 ~ 69	4,218	1,977	2,241
65	913	440	473
66	854	400	454
67	834	393	441
68	856	402	454
69	761	342	419
70 ~ 74	3,282	1,395	1,887
70	813	404	409
71	731	330	401
72	638	242	396
73	600	240	360
74	500	179	321
75 ~ 79	2,306	905	1,401
75	502	189	313
76	567	243	324
77	429	171	258
78	396	156	240
79	412	146	266
80 ~ 84	1,682	617	1,065
80	363	137	226
81	375	148	227
82	313	112	201
83	353	122	231
84	278	98	180
85 ~ 89	927	293	634
85	242	72	170
86	227	73	154
87	198	70	128
88	160	56	104
89	100	22	78
90 ~	335	81	254
計	71,518	34,866	36,652



表 22 市 町 村 別 ・ 年 齡 別 ・ 男 女 別 人 口

平成 8年10月1日

小浜市

年 齡	男 女 計	男	女
0 ~ 4	1,717	871	846
0	303	153	150
1	388	203	185
2	341	174	167
3	335	171	164
4	350	170	180
5 ~ 9	1,824	928	896
5	351	175	176
6	335	175	160
7	377	199	178
8	385	186	199
9	376	193	183
10 ~ 14	2,069	1,010	1,059
10	406	196	210
11	404	193	211
12	411	204	207
13	422	213	209
14	426	204	222
15 ~ 19	1,967	1,041	926
15	406	219	187
16	414	217	197
17	444	248	196
18	432	229	203
19	271	128	143
20 ~ 24	1,608	831	777
20	265	135	130
21	298	145	153
22	357	182	175
23	357	197	160
24	331	172	159
25 ~ 29	1,815	938	877
25	368	204	164
26	373	209	164
27	355	173	182
28	356	176	180
29	363	176	187
30 ~ 34	1,751	879	872
30	312	161	151
31	333	177	156
32	372	177	195
33	387	195	192
34	347	169	178
35 ~ 39	2,073	1,077	996
35	404	216	188
36	425	225	200
37	422	213	209
38	437	225	212
39	385	198	187
40 ~ 44	2,187	1,117	1,070
40	418	222	196
41	469	232	237
42	383	199	184
43	429	230	199
44	488	234	254

年 齡	男 女 計	男	女
45 ~ 49	2,752	1,451	1,301
45	462	244	218
46	537	287	250
47	640	336	304
48	608	318	290
49	505	266	239
50 ~ 54	2,012	967	1,045
50	297	145	152
51	355	171	184
52	490	240	250
53	438	205	233
54	432	206	226
55 ~ 59	2,048	956	1,092
55	450	214	236
56	366	160	206
57	340	171	169
58	430	191	239
59	462	220	242
60 ~ 64	2,383	1,135	1,248
60	466	217	249
61	415	198	217
62	443	218	225
63	553	271	282
64	506	231	275
65 ~ 69	2,342	1,118	1,224
65	454	223	231
66	444	201	243
67	493	234	259
68	481	232	249
69	470	228	242
70 ~ 74	1,920	802	1,118
70	462	211	251
71	402	181	221
72	403	174	229
73	338	123	215
74	315	113	202
75 ~ 79	1,335	489	846
75	310	113	197
76	310	115	195
77	247	87	160
78	240	83	157
79	228	91	137
80 ~ 84	918	316	602
80	223	76	147
81	188	71	117
82	189	61	128
83	169	59	110
84	149	49	100
85 ~ 89	414	115	299
85	118	37	81
86	93	26	67
87	87	24	63
88	62	17	45
89	54	11	43
90 ~	170	45	125
計	33,305	16,086	17,219

表 22 市 町 村 別 ・ 年 齡 別 ・ 男 女 別 人 口

平成 8年10月1日

大野市

年 齡	男 女 計	男	女
0 ~ 4	1,816	920	896
0	309	176	133
1	383	196	187
2	354	161	193
3	372	177	195
4	398	210	188
5 ~ 9	2,167	1,140	1,027
5	365	192	173
6	401	209	192
7	453	227	226
8	448	235	213
9	500	277	223
10 ~ 14	2,699	1,371	1,328
10	508	266	242
11	543	285	258
12	550	260	290
13	546	280	266
14	552	280	272
15 ~ 19	2,552	1,279	1,273
15	555	285	270
16	551	275	276
17	525	256	269
18	528	273	255
19	393	190	203
20 ~ 24	1,752	849	903
20	290	146	144
21	307	143	164
22	352	161	191
23	377	183	194
24	426	216	210
25 ~ 29	1,913	924	989
25	392	190	202
26	377	202	175
27	340	163	177
28	377	173	204
29	427	196	231
30 ~ 34	1,996	963	1,033
30	297	140	157
31	431	223	208
32	383	189	194
33	429	209	220
34	456	202	254
35 ~ 39	2,404	1,175	1,229
35	466	204	262
36	440	239	201
37	531	260	271
38	485	252	233
39	482	220	262
40 ~ 44	2,871	1,428	1,443
40	528	244	284
41	541	280	261
42	529	259	270
43	606	301	305
44	667	344	323

年 齡	男 女 計	男	女
45 ~ 49	3,434	1,791	1,643
45	621	323	298
46	717	353	364
47	727	386	341
48	715	366	349
49	654	363	291
50 ~ 54	2,367	1,122	1,245
50	352	175	177
51	413	191	222
52	520	250	270
53	519	245	274
54	563	261	302
55 ~ 59	2,592	1,245	1,347
55	544	278	266
56	525	254	271
57	425	205	220
58	544	252	292
59	554	256	298
60 ~ 64	2,892	1,346	1,546
60	619	278	341
61	535	245	290
62	594	292	302
63	605	279	326
64	539	252	287
65 ~ 69	2,836	1,308	1,528
65	588	288	300
66	571	256	315
67	570	252	318
68	576	267	309
69	531	245	286
70 ~ 74	2,259	991	1,268
70	548	255	293
71	504	240	264
72	452	201	251
73	382	154	228
74	373	141	232
75 ~ 79	1,602	602	1,000
75	354	131	223
76	429	161	268
77	261	101	160
78	302	117	185
79	256	92	164
80 ~ 84	1,086	369	717
80	223	83	140
81	239	92	147
82	229	75	154
83	193	59	134
84	202	60	142
85 ~ 89	553	168	385
85	147	41	106
86	129	49	80
87	115	36	79
88	73	21	52
89	89	21	68
90 ~	251	66	185
計	40,042	19,057	20,985

表 22 市 町 村 別 ・ 年 齢 別 ・ 男 女 別 人 口

平成 8年10月1日

勝山市

年 齢	男 女 計	男	女
0 ~ 4	1,242	680	562
0	216	115	101
1	267	142	125
2	254	136	118
3	258	157	101
4	247	130	117
5 ~ 9	1,604	860	744
5	304	161	143
6	308	164	144
7	314	179	135
8	333	171	162
9	345	185	160
10 ~ 14	1,862	957	905
10	377	168	209
11	359	207	152
12	403	213	190
13	346	170	176
14	377	199	178
15 ~ 19	1,853	926	927
15	367	178	189
16	409	212	197
17	372	170	202
18	386	185	201
19	319	181	138
20 ~ 24	1,457	714	743
20	238	117	121
21	260	125	135
22	311	152	159
23	329	157	172
24	319	163	156
25 ~ 29	1,418	671	747
25	286	146	140
26	312	145	167
27	268	128	140
28	284	129	155
29	268	123	145
30 ~ 34	1,366	660	706
30	193	92	101
31	302	156	146
32	284	136	148
33	274	124	150
34	313	152	161
35 ~ 39	1,714	838	876
35	303	143	160
36	316	157	159
37	369	172	197
38	384	189	195
39	342	177	165
40 ~ 44	2,040	1,014	1,026
40	335	160	175
41	423	201	222
42	402	213	189
43	414	208	206
44	466	232	234

年 齢	男 女 計	男	女
45 ~ 49	2,559	1,360	1,199
45	478	250	228
46	522	287	235
47	544	287	257
48	541	287	254
49	474	249	225
50 ~ 54	1,620	817	803
50	231	114	117
51	256	134	122
52	413	194	219
53	328	171	157
54	392	204	188
55 ~ 59	1,762	829	933
55	391	189	202
56	355	165	190
57	305	138	167
58	344	176	168
59	367	161	206
60 ~ 64	2,056	977	1,079
60	431	202	229
61	412	184	228
62	419	195	224
63	394	185	209
64	400	211	189
65 ~ 69	2,129	989	1,140
65	424	197	227
66	450	212	238
67	437	184	253
68	400	189	211
69	418	207	211
70 ~ 74	1,777	747	1,030
70	448	211	237
71	371	166	205
72	369	157	212
73	318	111	207
74	271	102	169
75 ~ 79	1,159	452	707
75	256	94	162
76	312	126	186
77	200	84	116
78	193	88	105
79	198	60	138
80 ~ 84	846	298	548
80	201	81	120
81	178	71	107
82	179	54	125
83	143	43	100
84	145	49	96
85 ~ 89	415	143	272
85	116	40	76
86	86	34	52
87	79	26	53
88	77	26	51
89	57	17	40
90 ~ 計	148	41	107
計	29,027	13,973	15,054

表 22 市 町 村 別 ・ 年 齢 別 ・ 男 女 別 人 口

平成 8年10月1日

鯖江市

年 齢	男 女 計	男	女
0 ~ 4	3,219	1,633	1,586
0	594	273	321
1	690	349	341
2	650	327	323
3	618	342	276
4	667	342	325
5 ~ 9	3,450	1,754	1,696
5	637	328	309
6	631	307	324
7	722	376	346
8	692	362	330
9	768	381	387
10 ~ 14	3,906	1,999	1,907
10	745	377	368
11	767	374	393
12	826	435	391
13	764	396	368
14	804	417	387
15 ~ 19	4,337	2,232	2,105
15	844	423	421
16	872	425	447
17	899	483	416
18	916	486	430
19	806	415	391
20 ~ 24	3,977	1,904	2,073
20	646	317	329
21	702	352	350
22	794	390	404
23	907	433	474
24	928	412	516
25 ~ 29	4,265	2,124	2,141
25	881	433	448
26	866	430	436
27	817	414	403
28	840	424	416
29	861	423	438
30 ~ 34	3,748	1,836	1,912
30	579	275	304
31	839	417	422
32	782	411	371
33	771	363	408
34	777	370	407
35 ~ 39	3,774	1,879	1,895
35	787	397	390
36	739	375	364
37	807	406	401
38	725	335	390
39	716	366	350
40 ~ 44	4,139	2,047	2,092
40	760	380	380
41	874	410	464
42	773	412	361
43	851	410	441
44	881	435	446

年 齢	男 女 計	男	女
45 ~ 49	5,878	2,894	2,984
45	1,029	513	516
46	1,135	548	587
47	1,279	634	645
48	1,339	647	692
49	1,096	552	544
50 ~ 54	4,251	2,185	2,066
50	637	317	320
51	736	370	366
52	907	475	432
53	1,004	519	485
54	967	504	463
55 ~ 59	3,839	1,877	1,962
55	869	428	441
56	804	388	416
57	715	358	357
58	723	336	387
59	728	367	361
60 ~ 64	3,821	1,855	1,966
60	852	415	437
61	719	321	398
62	747	349	398
63	774	419	355
64	729	351	378
65 ~ 69	3,444	1,654	1,790
65	766	383	383
66	638	318	320
67	702	331	371
68	669	300	369
69	669	322	347
70 ~ 74	2,664	1,096	1,568
70	607	280	327
71	583	251	332
72	559	234	325
73	487	192	295
74	428	139	289
75 ~ 79	1,940	721	1,219
75	444	167	277
76	506	188	318
77	351	134	217
78	306	105	201
79	333	127	206
80 ~ 84	1,496	512	984
80	360	124	236
81	323	106	217
82	297	117	180
83	282	96	186
84	234	69	165
85 ~ 89	804	246	558
85	207	65	142
86	199	69	130
87	161	41	120
88	135	39	96
89	102	32	70
90 ~	289	70	219
計	63,257	30,528	32,729

(注) 年齢不詳 男女計16名、男10名、女6名  
を計に含む。

表 22 市 町 村 別 ・ 年 齡 別 ・ 男 女 別 人 口

平成 8年10月1日

美山町

年 齡	男 女 計	男	女
0 ~ 4	203	105	98
0	28	17	11
1	44	23	21
2	46	24	22
3	47	18	29
4	38	23	15
5 ~ 9	289	148	141
5	53	24	29
6	48	24	24
7	67	35	32
8	58	30	28
9	63	35	28
10 ~ 14	360	195	165
10	54	27	27
11	71	36	35
12	78	40	38
13	83	50	33
14	74	42	32
15 ~ 19	326	185	141
15	70	39	31
16	73	45	28
17	80	48	32
18	55	25	30
19	48	28	20
20 ~ 24	246	109	137
20	34	16	18
21	62	31	31
22	52	19	33
23	44	16	28
24	54	27	27
25 ~ 29	233	112	121
25	59	22	37
26	42	14	28
27	47	26	21
28	45	28	17
29	40	22	18
30 ~ 34	269	129	140
30	36	20	16
31	51	21	30
32	45	21	24
33	67	28	39
34	70	39	31
35 ~ 39	314	158	156
35	62	28	34
36	68	32	36
37	74	41	33
38	57	31	26
39	53	26	27
40 ~ 44	371	171	200
40	74	30	44
41	66	33	33
42	55	21	34
43	87	43	44
44	89	44	45

年 齡	男 女 計	男	女
45 ~ 49	446	250	196
45	77	45	32
46	89	48	41
47	101	52	49
48	105	66	39
49	74	39	35
50 ~ 54	298	142	156
50	50	32	18
51	57	26	31
52	56	26	30
53	71	29	42
54	64	29	35
55 ~ 59	370	168	202
55	95	41	54
56	59	24	35
57	59	25	34
58	79	37	42
59	78	41	37
60 ~ 64	466	198	268
60	95	48	47
61	83	30	53
62	92	41	51
63	95	39	56
64	101	40	61
65 ~ 69	496	242	254
65	101	46	55
66	99	56	43
67	99	47	52
68	82	39	43
69	115	54	61
70 ~ 74	372	166	206
70	90	38	52
71	89	42	47
72	78	40	38
73	74	29	45
74	41	17	24
75 ~ 79	265	116	149
75	61	25	36
76	66	36	30
77	39	19	20
78	58	20	38
79	41	16	25
80 ~ 84	181	68	113
80	48	18	30
81	27	9	18
82	36	19	17
83	32	9	23
84	38	13	25
85 ~ 89	111	29	82
85	28	8	20
86	26	4	22
87	18	9	9
88	27	5	22
89	12	3	9
90 ~	42	14	28
計	5,658	2,705	2,953

表 22 市 町 村 別 ・ 年 齡 別 ・ 男 女 別 人 口

平成 8年10月1日

松岡町

年 齡	男 女 計	男	女
0 ~ 4	473	257	216
0	75	40	35
1	114	63	51
2	96	61	35
3	97	53	44
4	91	40	51
5 ~ 9	520	250	270
5	80	45	35
6	116	46	70
7	102	56	46
8	125	55	70
9	97	48	49
10 ~ 14	532	280	252
10	118	62	56
11	99	59	40
12	113	63	50
13	107	45	62
14	95	51	44
15 ~ 19	648	345	303
15	91	46	45
16	127	63	64
17	105	53	52
18	162	95	67
19	163	88	75
20 ~ 24	1,110	549	561
20	186	81	105
21	267	129	138
22	234	115	119
23	231	126	105
24	192	98	94
25 ~ 29	739	390	349
25	212	117	95
26	150	80	70
27	122	66	56
28	127	61	66
29	128	66	62
30 ~ 34	610	314	296
30	110	51	59
31	122	55	67
32	129	72	57
33	132	72	60
34	117	64	53
35 ~ 39	622	309	313
35	116	54	62
36	129	56	73
37	128	72	56
38	124	69	55
39	125	58	67
40 ~ 44	581	299	282
40	116	66	50
41	129	61	68
42	92	42	50
43	129	71	58
44	115	59	56

年 齡	男 女 計	男	女
45 ~ 49	806	423	383
45	138	70	68
46	158	87	71
47	175	92	83
48	177	83	94
49	158	91	67
50 ~ 54	537	248	289
50	79	40	39
51	83	34	49
52	111	46	65
53	137	61	76
54	127	67	60
55 ~ 59	582	270	312
55	141	68	73
56	108	49	59
57	104	46	58
58	111	50	61
59	118	57	61
60 ~ 64	659	315	344
60	135	66	69
61	116	55	61
62	148	70	78
63	112	52	60
64	148	72	76
65 ~ 69	602	288	314
65	148	69	79
66	126	66	60
67	105	48	57
68	117	60	57
69	106	45	61
70 ~ 74	467	204	263
70	123	57	66
71	113	51	62
72	87	38	49
73	72	32	40
74	72	26	46
75 ~ 79	359	143	216
75	95	40	55
76	79	40	39
77	63	22	41
78	54	20	34
79	68	21	47
80 ~ 84	288	103	185
80	77	26	51
81	67	20	47
82	49	22	27
83	47	16	31
84	48	19	29
85 ~ 89	139	46	93
85	33	8	25
86	39	16	23
87	25	6	19
88	22	8	14
89	20	8	12
90 ~	51	15	36
計	10,325	5,048	5,277

表 22 市 町 村 別 ・ 年 齢 別 ・ 男 女 別 人 口

平成 8年10月1日

永平寺町

年 齢	男 女 計	男	女
0 ~ 4	320	176	144
0	62	35	27
1	63	35	28
2	57	27	30
3	67	41	26
4	71	38	33
5 ~ 9	334	172	162
5	59	27	32
6	58	29	29
7	76	39	37
8	77	38	39
9	64	39	25
10 ~ 14	380	194	186
10	78	36	42
11	80	44	36
12	62	30	32
13	81	47	34
14	79	37	42
15 ~ 19	345	166	179
15	53	30	23
16	87	37	50
17	67	32	35
18	64	31	33
19	74	36	38
20 ~ 24	491	301	190
20	68	32	36
21	60	36	24
22	98	52	46
23	139	87	52
24	126	94	32
25 ~ 29	465	259	206
25	98	51	47
26	109	69	40
27	104	60	44
28	78	46	32
29	76	33	43
30 ~ 34	329	171	158
30	53	29	24
31	86	43	43
32	64	37	27
33	68	32	36
34	58	30	28
35 ~ 39	383	179	204
35	64	30	34
36	82	36	46
37	82	46	36
38	79	30	49
39	76	37	39
40 ~ 44	405	218	187
40	77	39	38
41	68	37	31
42	83	47	36
43	81	40	41
44	96	55	41

年 齢	男 女 計	男	女
45 ~ 49	501	270	231
45	92	51	41
46	102	57	45
47	103	54	49
48	103	57	46
49	101	51	50
50 ~ 54	374	177	197
50	51	27	24
51	55	22	33
52	83	34	49
53	86	50	36
54	99	44	55
55 ~ 59	402	208	194
55	96	49	47
56	77	36	41
57	70	34	36
58	79	43	36
59	80	46	34
60 ~ 64	462	212	250
60	83	39	44
61	79	32	47
62	89	48	41
63	98	42	56
64	113	51	62
65 ~ 69	413	196	217
65	84	41	43
66	101	45	56
67	79	35	44
68	65	36	29
69	84	39	45
70 ~ 74	283	119	164
70	67	35	32
71	56	27	29
72	60	23	37
73	52	17	35
74	48	17	31
75 ~ 79	229	95	134
75	52	19	33
76	51	24	27
77	48	21	27
78	41	19	22
79	37	12	25
80 ~ 84	178	57	121
80	41	17	24
81	42	17	25
82	32	6	26
83	38	9	29
84	25	8	17
85 ~ 89	92	25	67
85	29	7	22
86	20	6	14
87	20	7	13
88	10	2	8
89	13	3	10
90 ~	28	12	16
計	6,414	3,207	3,207

表 22 市 町 村 別 ・ 年 齡 別 ・ 男 女 別 人 口

平成 8年10月1日

上志比村

年 齡	男 女 計	男	女
0 ~ 4	183	96	87
0	30	15	15
1	40	22	18
2	39	19	20
3	38	20	18
4	36	20	16
5 ~ 9	173	92	81
5	42	22	20
6	36	19	17
7	27	17	10
8	34	17	17
9	34	17	17
10 ~ 14	238	110	128
10	39	23	16
11	45	21	24
12	50	23	27
13	47	20	27
14	57	23	34
15 ~ 19	255	139	116
15	56	32	24
16	59	36	23
17	47	22	25
18	48	23	25
19	45	26	19
20 ~ 24	231	111	120
20	39	17	22
21	44	18	26
22	50	25	25
23	44	20	24
24	54	31	23
25 ~ 29	183	83	100
25	40	14	26
26	26	17	9
27	34	18	16
28	46	17	29
29	37	17	20
30 ~ 34	170	75	95
30	28	9	19
31	39	15	24
32	37	16	21
33	31	12	19
34	35	23	12
35 ~ 39	197	97	100
35	52	35	17
36	44	22	22
37	27	9	18
38	33	14	19
39	41	17	24
40 ~ 44	280	145	135
40	48	24	24
41	48	20	28
42	59	35	24
43	65	35	30
44	60	31	29

年 齡	男 女 計	男	女
45 ~ 49	312	166	146
45	50	22	28
46	55	30	25
47	63	33	30
48	79	41	38
49	65	40	25
50 ~ 54	204	99	105
50	17	8	9
51	36	15	21
52	43	25	18
53	51	18	33
54	57	33	24
55 ~ 59	201	97	104
55	41	19	22
56	47	24	23
57	38	22	16
58	44	20	24
59	31	12	19
60 ~ 64	264	126	138
60	60	29	31
61	56	23	33
62	48	21	27
63	52	30	22
64	48	23	25
65 ~ 69	263	115	148
65	43	17	26
66	58	24	34
67	71	32	39
68	54	28	26
69	37	14	23
70 ~ 74	201	87	114
70	46	25	21
71	54	23	31
72	41	13	28
73	27	10	17
74	33	16	17
75 ~ 79	134	50	84
75	27	12	15
76	30	13	17
77	24	13	11
78	25	5	20
79	28	7	21
80 ~ 84	94	34	60
80	25	5	20
81	20	12	8
82	16	5	11
83	15	5	10
84	18	7	11
85 ~ 89	46	16	30
85	14	5	9
86	10	3	7
87	9	5	4
88	5	1	4
89	8	2	6
90 ~	12	4	8
計	3,641	1,742	1,899



表 22 市 町 村 別 ・ 年 齡 別 ・ 男 女 別 人 口

平成 8年10月1日

和泉村

年 齡	男 女 計	男	女
0 ~ 4	26	14	12
0	8	4	4
1	4	1	3
2	4	1	3
3	8	6	2
4	2	2	0
5 ~ 9	40	17	23
5	3	0	3
6	7	5	2
7	7	4	3
8	10	2	8
9	13	6	7
10 ~ 14	49	20	29
10	7	2	5
11	5	2	3
12	11	6	5
13	13	6	7
14	13	4	9
15 ~ 19	55	19	36
15	19	6	13
16	12	4	8
17	5	1	4
18	10	5	5
19	9	3	6
20 ~ 24	34	16	18
20	5	0	5
21	7	7	0
22	7	5	2
23	11	2	9
24	4	2	2
25 ~ 29	26	17	9
25	11	8	3
26	3	3	0
27	4	0	4
28	2	1	1
29	6	5	1
30 ~ 34	27	13	14
30	5	1	4
31	4	4	0
32	6	4	2
33	4	0	4
34	8	4	4
35 ~ 39	40	21	19
35	4	2	2
36	8	5	3
37	5	3	2
38	12	5	7
39	11	6	5
40 ~ 44	54	29	25
40	6	3	3
41	14	7	7
42	10	6	4
43	18	9	9
44	6	4	2

年 齡	男 女 計	男	女
45 ~ 49	69	41	28
45	21	15	6
46	17	9	8
47	11	7	4
48	10	4	6
49	10	6	4
50 ~ 54	39	16	23
50	8	4	4
51	7	1	6
52	8	1	7
53	7	6	1
54	9	4	5
55 ~ 59	56	30	26
55	12	9	3
56	9	5	4
57	8	2	6
58	10	5	5
59	17	9	8
60 ~ 64	68	30	38
60	17	8	9
61	11	3	8
62	16	9	7
63	14	6	8
64	10	4	6
65 ~ 69	80	44	36
65	15	10	5
66	12	7	5
67	16	6	10
68	17	10	7
69	20	11	9
70 ~ 74	61	23	38
70	15	4	11
71	15	8	7
72	13	3	10
73	10	5	5
74	8	3	5
75 ~ 79	38	11	27
75	9	1	8
76	9	2	7
77	7	3	4
78	10	3	7
79	3	2	1
80 ~ 84	24	11	13
80	7	1	6
81	4	3	1
82	10	5	5
83	2	2	0
84	1	0	1
85 ~ 89	15	6	9
85	4	2	2
86	4	3	1
87	4	1	3
88	0	0	0
89	3	0	3
90 ~	5	3	2
計	806	381	425

表 22 市 町 村 別 ・ 年 齡 別 ・ 男 女 別 人 口

平成 8年10月1日

三国町

年 齡	男 女 計	男	女
0 ~ 4	1,204	628	576
0	221	126	95
1	261	126	135
2	235	115	120
3	246	137	109
4	241	124	117
5 ~ 9	1,377	687	690
5	274	141	133
6	272	136	136
7	287	145	142
8	272	135	137
9	272	130	142
10 ~ 14	1,525	804	721
10	306	176	130
11	290	140	150
12	300	161	139
13	288	147	141
14	341	180	161
15 ~ 19	1,501	776	725
15	273	147	126
16	328	174	154
17	342	174	168
18	308	148	160
19	250	133	117
20 ~ 24	1,307	643	664
20	232	127	105
21	214	109	105
22	285	137	148
23	282	134	148
24	294	136	158
25 ~ 29	1,463	758	705
25	259	133	126
26	292	158	134
27	302	165	137
28	310	156	154
29	300	146	154
30 ~ 34	1,457	717	740
30	223	109	114
31	305	141	164
32	295	151	144
33	309	164	145
34	325	152	173
35 ~ 39	1,508	766	742
35	295	144	151
36	267	138	129
37	312	161	151
38	343	173	170
39	291	150	141
40 ~ 44	1,588	804	784
40	285	135	150
41	340	181	159
42	297	150	147
43	315	155	160
44	351	183	168

年 齡	男 女 計	男	女
45 ~ 49	2,059	1,061	998
45	364	184	180
46	392	204	188
47	462	239	223
48	435	218	217
49	406	216	190
50 ~ 54	1,388	685	703
50	216	106	110
51	226	104	122
52	310	152	158
53	328	159	169
54	308	164	144
55 ~ 59	1,297	636	661
55	295	149	146
56	252	121	131
57	225	118	107
58	236	108	128
59	289	140	149
60 ~ 64	1,518	677	841
60	338	145	193
61	301	142	159
62	287	133	154
63	312	130	182
64	280	127	153
65 ~ 69	1,474	702	772
65	343	180	163
66	280	132	148
67	269	132	137
68	306	130	176
69	276	128	148
70 ~ 74	1,202	479	723
70	280	130	150
71	274	121	153
72	247	89	158
73	192	64	128
74	209	75	134
75 ~ 79	881	320	561
75	198	65	133
76	224	94	130
77	158	58	100
78	144	54	90
79	157	49	108
80 ~ 84	589	190	399
80	135	37	98
81	134	37	97
82	131	49	82
83	87	35	52
84	102	32	70
85 ~ 89	322	101	221
85	87	28	59
86	73	23	50
87	64	24	40
88	43	12	31
89	55	14	41
90 ~	121	31	90
計	23,781	11,465	12,316

表 22 市 町 村 別 ・ 年 齢 別 ・ 男 女 別 人 口

平成 8年10月1日

芦原町

年 齢	男 女 計	男	女
0 ~ 4	693	364	329
0	123	67	56
1	139	73	66
2	144	77	67
3	139	68	71
4	148	79	69
5 ~ 9	724	356	368
5	142	75	67
6	137	70	67
7	142	64	78
8	163	79	84
9	140	68	72
10 ~ 14	864	434	430
10	183	105	78
11	167	85	82
12	177	79	98
13	173	89	84
14	164	76	88
15 ~ 19	856	444	412
15	186	94	92
16	176	88	88
17	156	81	75
18	187	97	90
19	151	84	67
20 ~ 24	755	365	390
20	125	61	64
21	141	67	74
22	152	66	86
23	161	75	86
24	176	96	80
25 ~ 29	833	399	434
25	157	77	80
26	166	77	89
27	199	98	101
28	151	62	89
29	160	85	75
30 ~ 34	815	404	411
30	134	64	70
31	188	91	97
32	166	90	76
33	176	86	90
34	151	73	78
35 ~ 39	868	413	455
35	172	79	93
36	164	82	82
37	178	83	95
38	178	76	102
39	176	93	83
40 ~ 44	1,000	481	519
40	184	86	98
41	205	103	102
42	173	82	91
43	209	113	96
44	229	97	132

(注) 年齢不詳 男女計1名、女1名 を計に含む。

年 齢	男 女 計	男	女
45 ~ 49	1,343	625	718
45	239	111	128
46	247	121	126
47	300	150	150
48	271	119	152
49	286	124	162
50 ~ 54	1,000	456	544
50	155	75	80
51	195	86	109
52	201	88	113
53	209	99	110
54	240	108	132
55 ~ 59	982	392	590
55	206	86	120
56	223	86	137
57	183	69	114
58	173	71	102
59	197	80	117
60 ~ 64	1,037	460	577
60	211	90	121
61	221	101	120
62	200	94	106
63	227	104	123
64	178	71	107
65 ~ 69	959	427	532
65	226	91	135
66	188	95	93
67	199	83	116
68	179	77	102
69	167	81	86
70 ~ 74	770	316	454
70	193	79	114
71	186	80	106
72	158	66	92
73	110	51	59
74	123	40	83
75 ~ 79	524	186	338
75	122	49	73
76	128	42	86
77	106	35	71
78	74	28	46
79	94	32	62
80 ~ 84	347	123	224
80	78	34	44
81	79	32	47
82	62	16	46
83	58	20	38
84	70	21	49
85 ~ 89	198	63	135
85	47	14	33
86	53	18	35
87	40	12	28
88	29	8	21
89	29	11	18
90 ~	65	14	51
計	14,634	6,722	7,912

表 22 市 町 村 別 ・ 年 齡 別 ・ 男 女 別 人 口

平成 8年10月1日

金津町

年 齡	男 女 計	男	女
0 ~ 4	891	469	422
0	165	94	71
1	182	98	84
2	186	84	102
3	181	103	78
4	177	90	87
5 ~ 9	1,000	518	482
5	188	103	85
6	191	106	85
7	218	106	112
8	208	97	111
9	195	106	89
10 ~ 14	1,150	572	578
10	212	107	105
11	236	118	118
12	250	123	127
13	220	115	105
14	232	109	123
15 ~ 19	1,226	607	619
15	227	100	127
16	285	157	128
17	245	126	119
18	261	122	139
19	208	102	106
20 ~ 24	911	416	495
20	140	67	73
21	179	78	101
22	198	85	113
23	192	80	112
24	202	106	96
25 ~ 29	1,030	499	531
25	206	99	107
26	197	98	99
27	224	121	103
28	193	89	104
29	210	92	118
30 ~ 34	1,013	475	538
30	165	76	89
31	226	108	118
32	205	93	112
33	211	102	109
34	206	96	110
35 ~ 39	1,127	568	559
35	211	107	104
36	233	114	119
37	226	100	126
38	213	116	97
39	244	131	113
40 ~ 44	1,246	611	635
40	223	111	112
41	271	136	135
42	244	104	140
43	236	121	115
44	272	139	133

年 齡	男 女 計	男	女
45 ~ 49	1,600	820	780
45	307	159	148
46	289	150	139
47	362	167	195
48	340	181	159
49	302	163	139
50 ~ 54	1,044	527	517
50	175	79	96
51	153	95	58
52	236	126	110
53	264	126	138
54	216	101	115
55 ~ 59	1,016	496	520
55	246	115	131
56	200	98	102
57	146	68	78
58	193	100	93
59	231	115	116
60 ~ 64	1,122	502	620
60	229	98	131
61	207	98	109
62	208	85	123
63	222	108	114
64	256	113	143
65 ~ 69	1,161	552	609
65	245	115	130
66	224	115	109
67	227	103	124
68	271	135	136
69	194	84	110
70 ~ 74	944	405	539
70	225	103	122
71	211	92	119
72	190	88	102
73	134	52	82
74	184	70	114
75 ~ 79	626	234	392
75	149	49	100
76	156	62	94
77	112	52	60
78	106	35	71
79	103	36	67
80 ~ 84	461	145	316
80	97	23	74
81	96	36	60
82	93	31	62
83	96	35	61
84	79	20	59
85 ~ 89	241	65	176
85	54	21	33
86	48	7	41
87	60	15	45
88	49	14	35
89	30	8	22
90 ~	84	18	66
計	17,893	8,499	9,394

表 22 市 町 村 別 ・ 年 齢 別 ・ 男 女 別 人 口

平成 8年10月1日

丸岡町

年 齢	男 女 計	男	女
0 ~ 4	1,764	921	843
0	352	190	162
1	331	169	162
2	378	200	178
3	363	173	190
4	340	189	151
5 ~ 9	1,877	962	915
5	330	171	159
6	385	195	190
7	386	204	182
8	380	198	182
9	396	194	202
10 ~ 14	2,021	1,054	967
10	381	209	172
11	427	210	217
12	423	226	197
13	410	221	189
14	380	188	192
15 ~ 19	1,919	1,009	910
15	377	199	178
16	411	220	191
17	373	180	193
18	403	220	183
19	355	190	165
20 ~ 24	1,900	941	959
20	337	185	152
21	360	175	185
22	357	168	189
23	414	200	214
24	432	213	219
25 ~ 29	1,878	930	948
25	372	184	188
26	362	183	179
27	363	177	186
28	403	196	207
29	378	190	188
30 ~ 34	1,930	893	1,037
30	291	124	167
31	430	203	227
32	424	192	232
33	400	179	221
34	385	195	190
35 ~ 39	2,021	987	1,034
35	406	192	214
36	407	195	212
37	397	191	206
38	425	214	211
39	386	195	191
40 ~ 44	2,153	1,127	1,026
40	442	229	213
41	395	217	178
42	401	203	198
43	455	241	214
44	460	237	223

年 齢	男 女 計	男	女
45 ~ 49	2,546	1,297	1,249
45	449	215	234
46	486	258	228
47	539	271	268
48	562	313	249
49	510	240	270
50 ~ 54	1,795	899	896
50	240	113	127
51	313	157	156
52	408	203	205
53	430	223	207
54	404	203	201
55 ~ 59	1,622	798	824
55	375	178	197
56	351	174	177
57	273	133	140
58	304	149	155
59	319	164	155
60 ~ 64	1,716	813	903
60	352	160	192
61	332	149	183
62	336	162	174
63	362	175	187
64	334	167	167
65 ~ 69	1,595	744	851
65	342	162	180
66	330	148	182
67	310	153	157
68	305	138	167
69	308	143	165
70 ~ 74	1,271	507	764
70	317	135	182
71	269	117	152
72	271	115	156
73	216	80	136
74	198	60	138
75 ~ 79	969	380	589
75	203	79	124
76	255	112	143
77	179	66	113
78	163	62	101
79	169	61	108
80 ~ 84	676	237	439
80	166	57	109
81	158	64	94
82	121	42	79
83	133	48	85
84	98	26	72
85 ~ 89	341	99	242
85	85	26	59
86	80	26	54
87	80	24	56
88	47	9	38
89	49	14	35
90 ~	115	27	88
計	30,109	14,625	15,484

表 22 市 町 村 別 ・ 年 齢 別 ・ 男 女 別 人 口

平成 8年10月1日

春江町

年 齢	男 女 計	男	女
0 ~ 4	1,289	660	629
0	224	120	104
1	288	145	143
2	271	133	138
3	251	125	126
4	255	137	118
5 ~ 9	1,271	638	633
5	255	118	137
6	240	120	120
7	251	120	131
8	268	138	130
9	257	142	115
10 ~ 14	1,363	714	649
10	273	142	131
11	251	143	108
12	283	156	127
13	287	146	141
14	269	127	142
15 ~ 19	1,480	742	738
15	309	168	141
16	286	143	143
17	315	152	163
18	288	138	150
19	282	141	141
20 ~ 24	1,427	699	728
20	241	118	123
21	264	132	132
22	291	144	147
23	309	146	163
24	322	159	163
25 ~ 29	1,533	739	794
25	332	149	183
26	268	143	125
27	319	154	165
28	277	140	137
29	337	153	184
30 ~ 34	1,364	667	697
30	217	93	124
31	285	150	135
32	301	136	165
33	303	153	150
34	258	135	123
35 ~ 39	1,415	737	678
35	310	146	164
36	285	166	119
37	298	143	155
38	266	136	130
39	256	146	110
40 ~ 44	1,497	739	758
40	283	137	146
41	293	150	143
42	281	141	140
43	307	147	160
44	333	164	169

年 齢	男 女 計	男	女
45 ~ 49	2,038	1,011	1,027
45	355	185	170
46	402	188	214
47	439	212	227
48	401	181	220
49	441	245	196
50 ~ 54	1,367	683	684
50	207	107	100
51	243	120	123
52	287	137	150
53	313	158	155
54	317	161	156
55 ~ 59	1,316	654	662
55	318	151	167
56	237	126	111
57	203	103	100
58	268	141	127
59	290	133	157
60 ~ 64	1,261	614	647
60	284	136	148
61	249	124	125
62	219	110	109
63	264	130	134
64	245	114	131
65 ~ 69	1,103	520	583
65	255	121	134
66	198	87	111
67	216	95	121
68	231	115	116
69	203	102	101
70 ~ 74	915	389	526
70	238	120	118
71	187	86	101
72	222	87	135
73	144	47	97
74	124	49	75
75 ~ 79	621	229	392
75	130	47	83
76	157	49	108
77	120	49	71
78	115	40	75
79	99	44	55
80 ~ 84	479	163	316
80	121	41	80
81	113	36	77
82	79	30	49
83	77	24	53
84	89	32	57
85 ~ 89	227	82	145
85	58	20	38
86	55	15	40
87	45	16	29
88	45	17	28
89	24	14	10
90 ~	91	31	60
計	22,057	10,711	11,346

表 22 市 町 村 別 ・ 年 齡 別 ・ 男 女 別 人 口

平成 8年10月1日

年 齡	男 女 計	男	女
0 ~ 4	650	350	300
0	130	73	57
1	115	64	51
2	128	59	69
3	135	78	57
4	142	76	66
5 ~ 9	720	383	337
5	122	65	57
6	130	69	61
7	147	72	75
8	158	85	73
9	163	92	71
10 ~ 14	823	389	434
10	165	79	86
11	151	72	79
12	164	78	86
13	186	87	99
14	157	73	84
15 ~ 19	776	372	404
15	151	69	82
16	166	88	78
17	178	74	104
18	157	80	77
19	124	61	63
20 ~ 24	675	324	351
20	99	52	47
21	115	54	61
22	154	67	87
23	153	84	69
24	154	67	87
25 ~ 29	683	316	367
25	145	66	79
26	130	61	69
27	128	63	65
28	143	65	78
29	137	61	76
30 ~ 34	671	334	337
30	105	50	55
31	167	84	83
32	137	63	74
33	132	64	68
34	130	73	57
35 ~ 39	775	346	429
35	145	68	77
36	150	59	91
37	157	70	87
38	166	76	90
39	157	73	84
40 ~ 44	873	440	433
40	180	93	87
41	154	83	71
42	180	84	96
43	166	79	87
44	193	101	92

坂井町

年 齡	男 女 計	男	女
45 ~ 49	1,094	565	529
45	219	102	117
46	211	101	110
47	255	140	115
48	196	110	86
49	213	112	101
50 ~ 54	639	327	312
50	100	47	53
51	108	60	48
52	130	66	64
53	145	78	67
54	156	76	80
55 ~ 59	639	315	324
55	159	74	85
56	119	57	62
57	94	59	35
58	130	61	69
59	137	64	73
60 ~ 64	710	318	392
60	144	65	79
61	143	58	85
62	128	56	72
63	132	59	73
64	163	80	83
65 ~ 69	808	372	436
65	149	68	81
66	149	77	72
67	164	75	89
68	182	80	102
69	164	72	92
70 ~ 74	585	260	325
70	150	77	73
71	139	60	79
72	109	50	59
73	85	34	51
74	102	39	63
75 ~ 79	410	164	246
75	106	38	68
76	102	55	47
77	60	19	41
78	83	26	57
79	59	26	33
80 ~ 84	295	113	182
80	71	34	37
81	64	19	45
82	54	19	35
83	52	18	34
84	54	23	31
85 ~ 89	154	40	114
85	28	8	20
86	38	11	27
87	36	9	27
88	23	4	19
89	29	8	21
90 ~	69	23	46
計	12,049	5,751	6,298

表 22 市 町 村 別 ・ 年 齡 別 ・ 男 女 別 人 口

平成 8年10月1日

今立町

年 齡	男 女 計	男	女
0 ~ 4	753	400	353
0	134	64	70
1	157	93	64
2	155	81	74
3	155	85	70
4	152	77	75
5 ~ 9	802	428	374
5	150	82	68
6	158	87	71
7	158	81	77
8	162	83	79
9	174	95	79
10 ~ 14	858	445	413
10	169	97	72
11	170	90	80
12	163	93	70
13	180	85	95
14	176	80	96
15 ~ 19	998	517	481
15	208	112	96
16	200	103	97
17	223	115	108
18	200	113	87
19	167	74	93
20 ~ 24	794	404	390
20	146	73	73
21	162	75	87
22	167	95	72
23	152	80	72
24	167	81	86
25 ~ 29	800	394	406
25	159	81	78
26	153	78	75
27	163	72	91
28	167	84	83
29	158	79	79
30 ~ 34	734	361	373
30	123	64	59
31	149	65	84
32	153	78	75
33	158	73	85
34	151	81	70
35 ~ 39	809	406	403
35	144	73	71
36	166	81	85
37	193	97	96
38	143	76	67
39	163	79	84
40 ~ 44	918	442	476
40	187	83	104
41	175	98	77
42	176	88	88
43	188	77	111
44	192	96	96

年 齡	男 女 計	男	女
45 ~ 49	1,192	613	579
45	228	121	107
46	231	118	113
47	273	135	138
48	245	131	114
49	215	108	107
50 ~ 54	830	419	411
50	111	58	53
51	140	72	68
52	181	89	92
53	186	105	81
54	212	95	117
55 ~ 59	856	413	443
55	207	103	104
56	149	67	82
57	136	70	66
58	181	83	98
59	183	90	93
60 ~ 64	904	436	468
60	194	91	103
61	189	86	103
62	167	78	89
63	169	81	88
64	185	100	85
65 ~ 69	947	451	496
65	197	91	106
66	180	81	99
67	213	106	107
68	200	96	104
69	157	77	80
70 ~ 74	782	342	440
70	184	104	80
71	179	79	100
72	178	68	110
73	116	50	66
74	125	41	84
75 ~ 79	587	227	360
75	137	48	89
76	144	59	85
77	112	53	59
78	96	37	59
79	98	30	68
80 ~ 84	449	166	283
80	94	38	56
81	99	41	58
82	83	30	53
83	80	26	54
84	93	31	62
85 ~ 89	195	64	131
85	62	19	43
86	44	12	32
87	41	15	26
88	26	8	18
89	22	10	12
90 ~	77	26	51
計	14,285	6,954	7,331



表 22 市 町 村 別 ・ 年 齡 別 ・ 男 女 別 人 口

平成 8年10月1日

池田町

年 齡	男 女 計	男	女
0 ~ 4	149	80	69
0	32	16	16
1	32	15	17
2	20	11	9
3	33	19	14
4	32	19	13
5 ~ 9	240	137	103
5	45	29	16
6	54	28	26
7	38	19	19
8	56	32	24
9	47	29	18
10 ~ 14	235	128	107
10	52	25	27
11	50	27	23
12	42	24	18
13	45	28	17
14	46	24	22
15 ~ 19	205	101	104
15	52	31	21
16	42	19	23
17	44	22	22
18	36	17	19
19	31	12	19
20 ~ 24	136	75	61
20	17	8	9
21	22	12	10
22	43	22	21
23	20	14	6
24	34	19	15
25 ~ 29	139	67	72
25	31	15	16
26	26	15	11
27	26	11	15
28	34	19	15
29	22	7	15
30 ~ 34	186	89	97
30	26	14	12
31	44	24	20
32	46	21	25
33	31	10	21
34	39	20	19
35 ~ 39	230	108	122
35	56	26	30
36	46	20	26
37	37	17	20
38	41	17	24
39	50	28	22
40 ~ 44	211	129	82
40	33	18	15
41	55	36	19
42	47	27	20
43	29	21	8
44	47	27	20

年 齡	男 女 計	男	女
45 ~ 49	246	121	125
45	53	29	24
46	51	28	23
47	44	21	23
48	57	25	32
49	41	18	23
50 ~ 54	179	87	92
50	34	21	13
51	28	6	22
52	30	17	13
53	47	21	26
54	40	22	18
55 ~ 59	267	123	144
55	50	27	23
56	60	26	34
57	31	18	13
58	58	27	31
59	68	25	43
60 ~ 64	367	178	189
60	73	34	39
61	51	19	32
62	80	40	40
63	76	41	35
64	87	44	43
65 ~ 69	390	198	192
65	78	41	37
66	72	33	39
67	83	36	47
68	65	32	33
69	92	56	36
70 ~ 74	318	131	187
70	87	34	53
71	67	33	34
72	54	22	32
73	64	26	38
74	46	16	30
75 ~ 79	199	78	121
75	29	9	20
76	57	25	32
77	35	11	24
78	46	21	25
79	32	12	20
80 ~ 84	166	63	103
80	46	17	29
81	32	13	19
82	39	18	21
83	20	5	15
84	29	10	19
85 ~ 89	88	39	49
85	24	10	14
86	21	8	13
87	20	12	8
88	10	5	5
89	13	4	9
90 ~	37	8	29
計	3,988	1,940	2,048

表 22 市 町 村 別 ・ 年 齡 別 ・ 男 女 別 人 口

平成 8年10月1日

南条町

年 齡	男 女 計	男	女
0 ~ 4	312	163	149
0	57	30	27
1	64	32	32
2	68	35	33
3	58	32	26
4	65	34	31
5 ~ 9	348	169	179
5	73	43	30
6	60	21	39
7	69	32	37
8	79	40	39
9	67	33	34
10 ~ 14	409	215	194
10	76	37	39
11	98	54	44
12	71	35	36
13	80	43	37
14	84	46	38
15 ~ 19	383	190	193
15	77	38	39
16	89	33	56
17	93	49	44
18	75	43	32
19	49	27	22
20 ~ 24	292	143	149
20	58	30	28
21	51	21	30
22	46	28	18
23	70	30	40
24	67	34	33
25 ~ 29	295	150	145
25	55	23	32
26	67	36	31
27	57	33	24
28	55	24	31
29	61	34	27
30 ~ 34	316	165	151
30	49	27	22
31	64	36	28
32	70	34	36
33	67	39	28
34	66	29	37
35 ~ 39	335	151	184
35	63	25	38
36	56	29	27
37	57	19	38
38	85	42	43
39	74	36	38
40 ~ 44	425	215	210
40	79	40	39
41	88	48	40
42	75	31	44
43	97	47	50
44	86	49	37

年 齡	男 女 計	男	女
45 ~ 49	495	266	229
45	104	60	44
46	105	62	43
47	94	52	42
48	107	44	63
49	85	48	37
50 ~ 54	293	137	156
50	33	17	16
51	49	24	25
52	67	30	37
53	60	32	28
54	84	34	50
55 ~ 59	271	135	136
55	59	29	30
56	53	26	27
57	54	30	24
58	44	28	16
59	61	22	39
60 ~ 64	356	168	188
60	76	38	38
61	56	21	35
62	66	30	36
63	69	38	31
64	89	41	48
65 ~ 69	375	177	198
65	60	30	30
66	76	38	38
67	84	46	38
68	80	36	44
69	75	27	48
70 ~ 74	288	113	175
70	70	28	42
71	71	26	45
72	57	28	29
73	54	23	31
74	36	8	28
75 ~ 79	177	66	111
75	36	17	19
76	35	15	20
77	36	13	23
78	38	9	29
79	32	12	20
80 ~ 84	175	47	128
80	39	8	31
81	47	18	29
82	30	11	19
83	30	6	24
84	29	4	25
85 ~ 89	147	41	106
85	32	13	19
86	37	11	26
87	32	6	26
88	29	9	20
89	17	2	15
90 ~	65	14	51
計	5,757	2,725	3,032

表 22 市 町 村 別 ・ 年 齡 別 ・ 男 女 別 人 口

平成 8年10月1日

今庄町

年 齡	男 女 計	男	女
0 ~ 4	259	152	107
0	37	25	12
1	64	36	28
2	52	33	19
3	54	29	25
4	52	29	23
5 ~ 9	270	144	126
5	47	16	31
6	51	30	21
7	63	36	27
8	53	26	27
9	56	36	20
10 ~ 14	314	150	164
10	56	29	27
11	58	25	33
12	74	32	42
13	55	25	30
14	71	39	32
15 ~ 19	326	160	166
15	69	27	42
16	68	32	36
17	73	41	32
18	71	36	35
19	45	24	21
20 ~ 24	289	139	150
20	49	28	21
21	70	29	41
22	57	24	33
23	52	29	23
24	61	29	32
25 ~ 29	255	136	119
25	57	27	30
26	51	28	23
27	49	23	26
28	43	28	15
29	55	30	25
30 ~ 34	231	115	116
30	33	20	13
31	51	25	26
32	39	14	25
33	47	22	25
34	61	34	27
35 ~ 39	296	162	134
35	53	30	23
36	58	32	26
37	64	34	30
38	68	32	36
39	53	34	19
40 ~ 44	328	171	157
40	68	31	37
41	62	35	27
42	65	37	28
43	69	39	30
44	64	29	35

年 齡	男 女 計	男	女
45 ~ 49	433	242	191
45	79	48	31
46	100	58	42
47	90	47	43
48	84	46	38
49	80	43	37
50 ~ 54	271	140	131
50	41	24	17
51	51	23	28
52	49	24	25
53	66	30	36
54	64	39	25
55 ~ 59	342	158	184
55	67	30	37
56	71	29	42
57	56	28	28
58	71	34	37
59	77	37	40
60 ~ 64	458	225	233
60	102	54	48
61	82	43	39
62	95	40	55
63	88	45	43
64	91	43	48
65 ~ 69	416	184	232
65	84	44	40
66	73	27	46
67	105	48	57
68	70	33	37
69	84	32	52
70 ~ 74	359	163	196
70	98	48	50
71	83	36	47
72	74	33	41
73	53	22	31
74	51	24	27
75 ~ 79	267	102	165
75	54	14	40
76	63	24	39
77	54	28	26
78	55	21	34
79	41	15	26
80 ~ 84	164	66	98
80	30	14	16
81	33	15	18
82	41	12	29
83	34	13	21
84	26	12	14
85 ~ 89	71	22	49
85	22	5	17
86	13	5	8
87	18	7	11
88	7	0	7
89	11	5	6
90 ~	30	10	20
計	5,379	2,641	2,738

表 22 市 町 村 別 ・ 年 齡 別 ・ 男 女 別 人 口

平成 8年10月1日

河野村

年 齡	男 女 計	男	女
0 ~ 4	98	54	44
0	17	10	7
1	21	13	8
2	19	8	11
3	17	11	6
4	24	12	12
5 ~ 9	125	65	60
5	31	13	18
6	24	12	12
7	18	11	7
8	25	12	13
9	27	17	10
10 ~ 14	174	87	87
10	35	20	15
11	34	17	17
12	40	17	23
13	34	14	20
14	31	19	12
15 ~ 19	156	82	74
15	43	28	15
16	31	15	16
17	37	17	20
18	22	9	13
19	23	13	10
20 ~ 24	112	62	50
20	21	12	9
21	14	9	5
22	22	16	6
23	29	13	16
24	26	12	14
25 ~ 29	105	55	50
25	21	13	8
26	17	8	9
27	26	14	12
28	17	13	4
29	24	7	17
30 ~ 34	106	53	53
30	15	11	4
31	24	14	10
32	21	9	12
33	23	8	15
34	23	11	12
35 ~ 39	164	79	85
35	31	15	16
36	26	14	12
37	43	19	24
38	32	15	17
39	32	16	16
40 ~ 44	163	80	83
40	31	17	14
41	35	19	16
42	34	17	17
43	38	16	22
44	25	11	14

年 齡	男 女 計	男	女
45 ~ 49	209	113	96
45	33	15	18
46	30	15	15
47	47	28	19
48	52	32	20
49	47	23	24
50 ~ 54	110	54	56
50	7	4	3
51	25	12	13
52	26	13	13
53	25	10	15
54	27	15	12
55 ~ 59	144	64	80
55	26	11	15
56	20	11	9
57	26	10	16
58	26	12	14
59	46	20	26
60 ~ 64	190	87	103
60	28	13	15
61	29	12	17
62	45	19	26
63	38	16	22
64	50	27	23
65 ~ 69	193	80	113
65	52	25	27
66	28	10	18
67	37	16	21
68	28	8	20
69	48	21	27
70 ~ 74	156	66	90
70	36	19	17
71	38	16	22
72	42	16	26
73	13	5	8
74	27	10	17
75 ~ 79	95	41	54
75	21	12	9
76	25	11	14
77	14	6	8
78	26	8	18
79	9	4	5
80 ~ 84	72	26	46
80	24	4	20
81	18	9	9
82	6	2	4
83	14	8	6
84	10	3	7
85 ~ 89	33	8	25
85	13	2	11
86	7	2	5
87	2	1	1
88	9	3	6
89	2	0	2
90 ~	7	1	6
計	2,412	1,157	1,255

表 22 市 町 村 別 ・ 年 齡 別 ・ 男 女 別 人 口

平成 8年10月1日

年 齡	男 女 計	男	女
0 ~ 4	511	259	252
0	109	56	53
1	98	51	47
2	99	42	57
3	100	46	54
4	105	64	41
5 ~ 9	530	272	258
5	91	44	47
6	108	58	50
7	114	60	54
8	103	52	51
9	114	58	56
10 ~ 14	600	303	297
10	110	52	58
11	104	54	50
12	118	51	67
13	149	83	66
14	119	63	56
15 ~ 19	670	331	339
15	129	59	70
16	154	81	73
17	154	76	78
18	135	73	62
19	98	42	56
20 ~ 24	530	254	276
20	89	43	46
21	99	52	47
22	99	47	52
23	121	59	62
24	122	53	69
25 ~ 29	582	274	308
25	128	51	77
26	125	57	68
27	131	65	66
28	98	50	48
29	100	51	49
30 ~ 34	506	252	254
30	77	30	47
31	123	63	60
32	108	60	48
33	100	52	48
34	98	47	51
35 ~ 39	507	238	269
35	99	47	52
36	102	50	52
37	103	46	57
38	105	41	64
39	98	54	44
40 ~ 44	661	319	342
40	116	53	63
41	132	67	65
42	127	56	71
43	144	71	73
44	142	72	70

朝日町

年 齡	男 女 計	男	女
45 ~ 49	874	470	404
45	147	85	62
46	179	82	97
47	185	108	77
48	184	99	85
49	179	96	83
50 ~ 54	494	249	245
50	71	37	34
51	79	37	42
52	103	47	56
53	129	73	56
54	112	55	57
55 ~ 59	457	235	222
55	105	60	45
56	102	51	51
57	82	40	42
58	86	47	39
59	82	37	45
60 ~ 64	520	230	290
60	126	59	67
61	88	47	41
62	94	38	56
63	106	40	66
64	106	46	60
65 ~ 69	570	276	294
65	105	61	44
66	132	67	65
67	118	49	69
68	111	53	58
69	104	46	58
70 ~ 74	469	197	272
70	123	55	68
71	99	38	61
72	94	38	56
73	70	33	37
74	83	33	50
75 ~ 79	380	142	238
75	86	33	53
76	85	33	52
77	71	25	46
78	61	19	42
79	77	32	45
80 ~ 84	262	82	180
80	66	23	43
81	52	14	38
82	46	13	33
83	54	15	39
84	44	17	27
85 ~ 89	123	41	82
85	22	5	17
86	32	10	22
87	29	8	21
88	22	10	12
89	18	8	10
90 ~	48	14	34
計	9,294	4,438	4,856

表 22 市 町 村 別 ・ 年 齢 別 ・ 男 女 別 人 口

平成 8年10月1日

宮崎村

年 齢	男 女 計	男	女
0 ~ 4	200	107	93
0	38	22	16
1	43	22	21
2	46	23	23
3	38	22	16
4	35	18	17
5 ~ 9	229	119	110
5	40	20	20
6	47	28	19
7	52	26	26
8	38	16	22
9	52	29	23
10 ~ 14	263	131	132
10	46	27	19
11	50	25	25
12	59	27	32
13	51	17	34
14	57	35	22
15 ~ 19	278	139	139
15	55	25	30
16	56	25	31
17	52	28	24
18	65	34	31
19	50	27	23
20 ~ 24	230	130	100
20	49	30	19
21	41	23	18
22	52	25	27
23	41	25	16
24	47	27	20
25 ~ 29	246	115	131
25	57	29	28
26	41	17	24
27	45	21	24
28	54	24	30
29	49	24	25
30 ~ 34	224	108	116
30	26	13	13
31	57	28	29
32	40	17	23
33	44	21	23
34	57	29	28
35 ~ 39	239	128	111
35	49	28	21
36	48	30	18
37	49	21	28
38	55	28	27
39	38	21	17
40 ~ 44	286	141	145
40	56	23	33
41	69	40	29
42	43	18	25
43	54	27	27
44	64	33	31

年 齢	男 女 計	男	女
45 ~ 49	329	171	158
45	71	36	35
46	64	39	25
47	52	27	25
48	71	36	35
49	71	33	38
50 ~ 54	209	99	110
50	29	15	14
51	25	9	16
52	55	26	29
53	54	28	26
54	46	21	25
55 ~ 59	228	101	127
55	41	18	23
56	59	30	29
57	41	18	23
58	44	20	24
59	43	15	28
60 ~ 64	308	165	143
60	64	38	26
61	59	37	22
62	57	30	27
63	66	29	37
64	62	31	31
65 ~ 69	241	111	130
65	61	31	30
66	42	16	26
67	40	16	24
68	45	22	23
69	53	26	27
70 ~ 74	189	75	114
70	46	24	22
71	36	18	18
72	44	16	28
73	36	9	27
74	27	8	19
75 ~ 79	142	51	91
75	26	11	15
76	30	13	17
77	32	15	17
78	26	6	20
79	28	6	22
80 ~ 84	89	33	56
80	15	4	11
81	20	10	10
82	13	4	9
83	25	11	14
84	16	4	12
85 ~ 89	67	28	39
85	16	5	11
86	19	9	10
87	10	5	5
88	9	3	6
89	13	6	7
90 ~	14	7	7
計	4,011	1,959	2,052

表 22 市 町 村 別 ・ 年 齡 別 ・ 男 女 別 人 口

平成 8年10月1日

越前町

年 齡	男 女 計	男	女
0 ~ 4	305	163	142
0	63	28	35
1	55	31	24
2	63	35	28
3	60	33	27
4	64	36	28
5 ~ 9	362	183	179
5	64	33	31
6	72	32	40
7	74	39	35
8	66	34	32
9	86	45	41
10 ~ 14	461	243	218
10	65	36	29
11	91	41	50
12	98	50	48
13	102	61	41
14	105	55	50
15 ~ 19	463	224	239
15	98	42	56
16	100	47	53
17	97	56	41
18	105	49	56
19	63	30	33
20 ~ 24	307	169	138
20	70	39	31
21	44	22	22
22	63	36	27
23	60	34	26
24	70	38	32
25 ~ 29	319	144	175
25	56	25	31
26	74	38	36
27	52	20	32
28	65	29	36
29	72	32	40
30 ~ 34	311	152	159
30	49	25	24
31	67	40	27
32	68	29	39
33	56	26	30
34	71	32	39
35 ~ 39	365	195	170
35	62	35	27
36	74	31	43
37	69	38	31
38	81	42	39
39	79	49	30
40 ~ 44	500	257	243
40	84	37	47
41	105	50	55
42	90	55	35
43	98	54	44
44	123	61	62

年 齡	男 女 計	男	女
45 ~ 49	547	312	235
45	114	67	47
46	104	61	43
47	112	65	47
48	114	60	54
49	103	59	44
50 ~ 54	331	150	181
50	43	17	26
51	49	24	25
52	71	31	40
53	75	33	42
54	93	45	48
55 ~ 59	406	178	228
55	90	40	50
56	72	29	43
57	78	35	43
58	79	36	43
59	87	38	49
60 ~ 64	471	224	247
60	99	42	57
61	86	39	47
62	82	36	46
63	102	54	48
64	102	53	49
65 ~ 69	556	258	298
65	105	49	56
66	115	51	64
67	113	52	61
68	111	54	57
69	112	52	60
70 ~ 74	433	179	254
70	105	46	59
71	109	45	64
72	84	36	48
73	75	27	48
74	60	25	35
75 ~ 79	288	108	180
75	62	29	33
76	65	25	40
77	61	21	40
78	43	15	28
79	57	18	39
80 ~ 84	198	64	134
80	39	16	23
81	37	12	25
82	46	13	33
83	40	13	27
84	36	10	26
85 ~ 89	102	30	72
85	27	9	18
86	24	9	15
87	23	6	17
88	20	5	15
89	8	1	7
90 ~	31	4	27
計	6,756	3,237	3,519

表 22 市 町 村 別 ・ 年 齢 別 ・ 男 女 別 人 口

平成 8年10月1日

越 廼 村

年 齢	男 女 計	男	女
0 ~ 4	65	39	26
0	14	10	4
1	13	10	3
2	10	6	4
3	11	5	6
4	17	8	9
5 ~ 9	78	38	40
5	15	7	8
6	15	5	10
7	17	9	8
8	17	11	6
9	14	6	8
10 ~ 14	125	59	66
10	21	12	9
11	29	13	16
12	24	12	12
13	30	13	17
14	21	9	12
15 ~ 19	132	79	53
15	21	11	10
16	29	15	14
17	26	18	8
18	30	22	8
19	26	13	13
20 ~ 24	141	84	57
20	32	20	12
21	24	12	12
22	20	11	9
23	35	23	12
24	30	18	12
25 ~ 29	100	59	41
25	24	15	9
26	20	13	7
27	16	12	4
28	20	7	13
29	20	12	8
30 ~ 34	76	39	37
30	11	5	6
31	21	11	10
32	11	6	5
33	21	14	7
34	12	3	9
35 ~ 39	108	54	54
35	14	8	6
36	16	8	8
37	30	12	18
38	24	14	10
39	24	12	12
40 ~ 44	114	61	53
40	20	10	10
41	24	14	10
42	19	8	11
43	27	10	17
44	24	19	5

年 齢	男 女 計	男	女
45 ~ 49	172	88	84
45	36	18	18
46	35	19	16
47	29	14	15
48	39	21	18
49	33	16	17
50 ~ 54	123	58	65
50	15	8	7
51	20	12	8
52	36	17	19
53	31	13	18
54	21	8	13
55 ~ 59	122	63	59
55	29	16	13
56	23	13	10
57	16	7	9
58	22	11	11
59	32	16	16
60 ~ 64	137	65	72
60	20	8	12
61	22	9	13
62	28	15	13
63	30	14	16
64	37	19	18
65 ~ 69	163	78	85
65	41	17	24
66	25	14	11
67	39	18	21
68	25	11	14
69	33	18	15
70 ~ 74	129	52	77
70	34	18	16
71	22	9	13
72	30	12	18
73	22	8	14
74	21	5	16
75 ~ 79	104	37	67
75	26	7	19
76	29	11	18
77	18	9	9
78	20	6	14
79	11	4	7
80 ~ 84	59	23	36
80	17	11	6
81	16	5	11
82	12	4	8
83	6	2	4
84	8	1	7
85 ~ 89	32	11	21
85	11	5	6
86	9	4	5
87	3	1	2
88	7	1	6
89	2	0	2
90 ~	10	2	8
計	1,990	989	1,001



表 22 市 町 村 別 ・ 年 齢 別 ・ 男 女 別 人 口

平成 8年10月1日

年 齢	男 女 計	男	女
0 ~ 4	233	123	110
0	44	28	16
1	50	23	27
2	41	23	18
3	53	30	23
4	45	19	26
5 ~ 9	295	164	131
5	53	31	22
6	48	25	23
7	66	42	24
8	59	30	29
9	69	36	33
10 ~ 14	385	184	201
10	68	26	42
11	78	37	41
12	86	39	47
13	80	44	36
14	73	38	35
15 ~ 19	351	168	183
15	90	51	39
16	86	43	43
17	70	31	39
18	64	27	37
19	41	16	25
20 ~ 24	274	144	130
20	40	25	15
21	44	23	21
22	61	32	29
23	56	29	27
24	73	35	38
25 ~ 29	300	143	157
25	72	32	40
26	41	22	19
27	67	35	32
28	65	28	37
29	55	26	29
30 ~ 34	264	133	131
30	42	22	20
31	66	32	34
32	64	31	33
33	42	19	23
34	50	29	21
35 ~ 39	308	150	158
35	53	32	21
36	68	39	29
37	67	30	37
38	71	27	44
39	49	22	27
40 ~ 44	389	193	196
40	78	38	40
41	74	34	40
42	70	36	34
43	73	41	32
44	94	44	50

織田町

年 齢	男 女 計	男	女
45 ~ 49	399	206	193
45	74	39	35
46	79	42	37
47	81	36	45
48	78	44	34
49	87	45	42
50 ~ 54	284	132	152
50	35	19	16
51	45	23	22
52	80	39	41
53	60	28	32
54	64	23	41
55 ~ 59	291	147	144
55	66	36	30
56	66	36	30
57	43	19	24
58	72	31	41
59	44	25	19
60 ~ 64	338	165	173
60	56	23	33
61	73	30	43
62	74	44	30
63	61	31	30
64	74	37	37
65 ~ 69	345	161	184
65	66	29	37
66	59	23	36
67	70	38	32
68	75	36	39
69	75	35	40
70 ~ 74	296	113	183
70	62	26	36
71	80	31	49
72	56	22	34
73	46	12	34
74	52	22	30
75 ~ 79	236	101	135
75	62	24	38
76	56	32	24
77	46	19	27
78	39	15	24
79	33	11	22
80 ~ 84	127	43	84
80	34	15	19
81	22	4	18
82	17	8	9
83	30	11	19
84	24	5	19
85 ~ 89	85	16	69
85	24	3	21
86	25	3	22
87	14	4	10
88	11	3	8
89	11	3	8
90 ~	47	12	35
計	5,247	2,498	2,749

表 22 市 町 村 別 ・ 年 齢 別 ・ 男 女 別 人 口

平成 8年10月1日

清水町

年 齢	男 女 計	男	女
0 ~ 4	450	229	221
0	88	39	49
1	85	48	37
2	97	42	55
3	93	47	46
4	87	53	34
5 ~ 9	505	267	238
5	101	48	53
6	98	55	43
7	99	59	40
8	99	49	50
9	108	56	52
10 ~ 14	627	344	283
10	112	60	52
11	118	64	54
12	111	63	48
13	137	80	57
14	149	77	72
15 ~ 19	774	389	385
15	153	74	79
16	163	82	81
17	156	84	72
18	188	95	93
19	114	54	60
20 ~ 24	567	291	276
20	106	55	51
21	106	55	51
22	107	62	45
23	120	64	56
24	128	55	73
25 ~ 29	562	285	277
25	112	62	50
26	113	57	56
27	103	45	58
28	111	59	52
29	123	62	61
30 ~ 34	448	203	245
30	79	25	54
31	103	47	56
32	83	42	41
33	92	41	51
34	91	48	43
35 ~ 39	563	271	292
35	106	56	50
36	99	44	55
37	121	63	58
38	124	59	65
39	113	49	64
40 ~ 44	762	350	412
40	105	40	65
41	179	86	93
42	143	68	75
43	153	69	84
44	182	87	95

年 齢	男 女 計	男	女
45 ~ 49	986	510	476
45	170	85	85
46	215	108	107
47	208	117	91
48	197	102	95
49	196	98	98
50 ~ 54	599	321	278
50	92	48	44
51	96	53	43
52	146	70	76
53	135	79	56
54	130	71	59
55 ~ 59	478	233	245
55	105	56	49
56	90	45	45
57	81	44	37
58	101	50	51
59	101	38	63
60 ~ 64	562	266	296
60	116	60	56
61	123	53	70
62	114	58	56
63	104	53	51
64	105	42	63
65 ~ 69	585	280	305
65	111	53	58
66	124	64	60
67	109	45	64
68	123	55	68
69	118	63	55
70 ~ 74	479	215	264
70	115	55	60
71	106	46	60
72	94	47	47
73	96	39	57
74	68	28	40
75 ~ 79	326	141	185
75	72	37	35
76	94	43	51
77	58	21	37
78	57	25	32
79	45	15	30
80 ~ 84	233	70	163
80	62	23	39
81	49	17	32
82	40	9	31
83	46	13	33
84	36	8	28
85 ~ 89	137	48	89
85	32	10	22
86	45	16	29
87	23	7	16
88	19	5	14
89	18	10	8
90 ~	60	23	37
計	9,703	4,736	4,967

表 22 市 町 村 別 ・ 年 齡 別 ・ 男 女 別 人 口

平成 8年10月1日

三方町

年 齡	男 女 計	男	女
0 ~ 4	453	222	231
0	65	33	32
1	101	51	50
2	89	42	47
3	83	42	41
4	115	54	61
5 ~ 9	522	246	276
5	99	39	60
6	95	40	55
7	112	59	53
8	106	49	57
9	110	59	51
10 ~ 14	543	301	242
10	103	57	46
11	103	57	46
12	109	62	47
13	115	67	48
14	113	58	55
15 ~ 19	598	314	284
15	112	63	49
16	146	69	77
17	134	81	53
18	116	57	59
19	90	44	46
20 ~ 24	465	215	250
20	87	37	50
21	74	31	43
22	97	42	55
23	97	55	42
24	110	50	60
25 ~ 29	477	237	240
25	88	48	40
26	95	49	46
27	104	58	46
28	94	42	52
29	96	40	56
30 ~ 34	477	265	212
30	71	39	32
31	108	57	51
32	89	52	37
33	109	57	52
34	100	60	40
35 ~ 39	562	267	295
35	101	47	54
36	119	63	56
37	117	60	57
38	104	39	65
39	121	58	63
40 ~ 44	630	325	305
40	118	56	62
41	120	67	53
42	131	72	59
43	126	58	68
44	135	72	63

年 齡	男 女 計	男	女
45 ~ 49	727	377	350
45	133	70	63
46	133	72	61
47	169	90	79
48	160	80	80
49	132	65	67
50 ~ 54	569	271	298
50	84	45	39
51	98	41	57
52	129	60	69
53	131	64	67
54	127	61	66
55 ~ 59	538	257	281
55	117	58	59
56	104	46	58
57	82	37	45
58	123	65	58
59	112	51	61
60 ~ 64	686	310	376
60	141	60	81
61	145	75	70
62	125	51	74
63	148	77	71
64	127	47	80
65 ~ 69	750	382	368
65	142	74	68
66	140	69	71
67	177	90	87
68	149	71	78
69	142	78	64
70 ~ 74	540	246	294
70	132	69	63
71	116	56	60
72	113	51	62
73	92	36	56
74	87	34	53
75 ~ 79	409	148	261
75	98	33	65
76	94	40	54
77	69	23	46
78	78	28	50
79	70	24	46
80 ~ 84	293	118	175
80	68	29	39
81	64	24	40
82	52	22	30
83	64	27	37
84	45	16	29
85 ~ 89	156	63	93
85	43	20	23
86	39	18	21
87	29	9	20
88	25	6	19
89	20	10	10
90 ~	53	14	39
計	9,448	4,578	4,870

表 22 市 町 村 別 ・ 年 齡 別 ・ 男 女 別 人 口

平成 8年10月1日

美浜町

年 齡	男 女 計	男	女
0 ~ 4	565	304	261
0	93	52	41
1	121	48	73
2	122	69	53
3	112	61	51
4	117	74	43
5 ~ 9	698	360	338
5	136	69	67
6	127	65	62
7	141	74	67
8	123	66	57
9	171	86	85
10 ~ 14	731	382	349
10	123	67	56
11	155	84	71
12	141	72	69
13	178	97	81
14	134	62	72
15 ~ 19	780	405	375
15	146	74	72
16	163	81	82
17	182	92	90
18	172	85	87
19	117	73	44
20 ~ 24	503	257	246
20	73	39	34
21	83	42	41
22	87	44	43
23	117	52	65
24	143	80	63
25 ~ 29	665	348	317
25	143	74	69
26	127	66	61
27	135	71	64
28	139	78	61
29	121	59	62
30 ~ 34	645	354	291
30	84	43	41
31	131	81	50
32	145	73	72
33	152	85	67
34	133	72	61
35 ~ 39	725	386	339
35	128	68	60
36	149	76	73
37	151	73	78
38	148	70	78
39	149	99	50
40 ~ 44	864	455	409
40	162	96	66
41	151	77	74
42	162	89	73
43	187	88	99
44	202	105	97

年 齡	男 女 計	男	女
45 ~ 49	1,043	541	502
45	184	91	93
46	208	111	97
47	222	109	113
48	218	120	98
49	211	110	101
50 ~ 54	777	377	400
50	101	50	51
51	128	69	59
52	185	82	103
53	162	81	81
54	201	95	106
55 ~ 59	781	390	391
55	162	87	75
56	148	72	76
57	146	69	77
58	150	76	74
59	175	86	89
60 ~ 64	832	379	453
60	181	81	100
61	171	75	96
62	173	85	88
63	148	69	79
64	159	69	90
65 ~ 69	879	420	459
65	160	77	83
66	174	93	81
67	199	97	102
68	159	73	86
69	187	80	107
70 ~ 74	747	310	437
70	181	82	99
71	179	90	89
72	154	53	101
73	124	43	81
74	109	42	67
75 ~ 79	443	162	281
75	91	34	57
76	112	47	65
77	71	25	46
78	81	32	49
79	88	24	64
80 ~ 84	360	138	222
80	78	30	48
81	85	34	51
82	80	32	48
83	74	29	45
84	43	13	30
85 ~ 89	160	47	113
85	40	12	28
86	46	17	29
87	35	10	25
88	21	3	18
89	18	5	13
90 ~	60	17	43
計	12,258	6,032	6,226

表 22 市 町 村 別 ・ 年 齡 別 ・ 男 女 別 人 口

平成 8年10月1日

上中町

年 齡	男 女 計	男	女
0 ~ 4	462	234	228
0	75	38	37
1	95	50	45
2	93	49	44
3	108	49	59
4	91	48	43
5 ~ 9	467	234	233
5	89	47	42
6	96	41	55
7	94	50	44
8	100	45	55
9	88	51	37
10 ~ 14	424	210	214
10	87	55	32
11	94	42	52
12	78	39	39
13	83	40	43
14	82	34	48
15 ~ 19	438	236	202
15	89	47	42
16	96	56	40
17	101	57	44
18	95	48	47
19	57	28	29
20 ~ 24	316	151	165
20	39	18	21
21	48	21	27
22	69	34	35
23	78	37	41
24	82	41	41
25 ~ 29	437	223	214
25	82	41	41
26	84	46	38
27	95	46	49
28	93	45	48
29	83	45	38
30 ~ 34	422	215	207
30	62	29	33
31	86	47	39
32	90	38	52
33	96	47	49
34	88	54	34
35 ~ 39	464	240	224
35	80	37	43
36	100	49	51
37	101	55	46
38	94	48	46
39	89	51	38
40 ~ 44	484	249	235
40	76	48	28
41	95	54	41
42	102	45	57
43	99	50	49
44	112	52	60

年 齡	男 女 計	男	女
45 ~ 49	630	327	303
45	97	49	48
46	122	71	51
47	134	67	67
48	154	76	78
49	123	64	59
50 ~ 54	460	229	231
50	70	28	42
51	77	43	34
52	99	54	45
53	102	54	48
54	112	50	62
55 ~ 59	533	264	269
55	123	56	67
56	93	45	48
57	90	46	44
58	110	48	62
59	117	69	48
60 ~ 64	613	293	320
60	117	47	70
61	115	53	62
62	122	65	57
63	119	64	55
64	140	64	76
65 ~ 69	610	302	308
65	131	59	72
66	117	62	55
67	141	73	68
68	105	48	57
69	116	60	56
70 ~ 74	507	202	305
70	128	59	69
71	114	54	60
72	93	35	58
73	87	25	62
74	85	29	56
75 ~ 79	351	128	223
75	92	30	62
76	76	28	48
77	51	18	33
78	69	25	44
79	63	27	36
80 ~ 84	274	91	183
80	64	25	39
81	55	15	40
82	48	15	33
83	59	21	38
84	48	15	33
85 ~ 89	138	34	104
85	35	9	26
86	34	11	23
87	35	8	27
88	22	5	17
89	12	1	11
90 ~	64	10	54
計	8,094	3,872	4,222

表 22 市 町 村 別 ・ 年 齢 別 ・ 男 女 別 人 口

平成 8年10月1日

名田庄村

年 齢	男 女 計	男	女
0 ~ 4	164	87	77
0	30	9	21
1	32	21	11
2	40	18	22
3	26	19	7
4	36	20	16
5 ~ 9	161	86	75
5	19	8	11
6	28	16	12
7	38	22	16
8	41	23	18
9	35	17	18
10 ~ 14	189	96	93
10	29	16	13
11	44	24	20
12	46	23	23
13	27	12	15
14	43	21	22
15 ~ 19	151	83	68
15	29	20	9
16	42	25	17
17	29	14	15
18	34	13	21
19	17	11	6
20 ~ 24	134	69	65
20	20	10	10
21	20	9	11
22	27	18	9
23	35	16	19
24	32	16	16
25 ~ 29	143	75	68
25	40	22	18
26	20	9	11
27	27	15	12
28	28	18	10
29	28	11	17
30 ~ 34	149	80	69
30	17	7	10
31	34	22	12
32	26	15	11
33	30	14	16
34	42	22	20
35 ~ 39	198	112	86
35	37	24	13
36	27	13	14
37	50	30	20
38	48	21	27
39	36	24	12
40 ~ 44	207	104	103
40	41	18	23
41	46	25	21
42	34	12	22
43	43	25	18
44	43	24	19

年 齢	男 女 計	男	女
45 ~ 49	225	114	111
45	35	20	15
46	54	24	30
47	46	25	21
48	49	24	25
49	41	21	20
50 ~ 54	172	79	93
50	20	5	15
51	27	11	16
52	31	14	17
53	49	23	26
54	45	26	19
55 ~ 59	198	85	113
55	43	15	28
56	31	13	18
57	34	12	22
58	48	24	24
59	42	21	21
60 ~ 64	233	97	136
60	35	9	26
61	48	23	25
62	43	16	27
63	64	31	33
64	43	18	25
65 ~ 69	263	121	142
65	67	30	37
66	50	22	28
67	52	27	25
68	48	21	27
69	46	21	25
70 ~ 74	191	83	108
70	56	29	27
71	35	17	18
72	39	14	25
73	34	13	21
74	27	10	17
75 ~ 79	138	56	82
75	36	14	22
76	38	16	22
77	25	8	17
78	25	11	14
79	14	7	7
80 ~ 84	105	34	71
80	23	6	17
81	23	6	17
82	23	12	11
83	17	6	11
84	19	4	15
85 ~ 89	48	14	34
85	15	5	10
86	15	3	12
87	10	5	5
88	3	1	2
89	5	0	5
90 ~	18	5	13
計	3,087	1,480	1,607

表 22 市 町 村 別 ・ 年 齡 別 ・ 男 女 別 人 口

平成 8年10月1日

高浜町

年 齡	男 女 計	男	女
0 ~ 4	758	364	394
0	137	58	79
1	151	81	70
2	166	81	85
3	154	76	78
4	150	68	82
5 ~ 9	744	370	374
5	161	76	85
6	170	86	84
7	152	77	75
8	125	56	69
9	136	75	61
10 ~ 14	685	361	324
10	138	66	72
11	128	74	54
12	157	81	76
13	133	84	49
14	129	56	73
15 ~ 19	636	323	313
15	125	62	63
16	127	67	60
17	154	76	78
18	148	75	73
19	82	43	39
20 ~ 24	628	367	261
20	91	67	24
21	103	59	44
22	135	84	51
23	166	88	78
24	133	69	64
25 ~ 29	739	397	342
25	148	88	60
26	139	71	68
27	135	74	61
28	155	73	82
29	162	91	71
30 ~ 34	814	431	383
30	139	62	77
31	161	81	80
32	157	84	73
33	187	105	82
34	170	99	71
35 ~ 39	710	388	322
35	142	71	71
36	146	86	60
37	147	78	69
38	138	69	69
39	137	84	53
40 ~ 44	804	448	356
40	152	90	62
41	157	87	70
42	171	91	80
43	162	90	72
44	162	90	72

年 齡	男 女 計	男	女
45 ~ 49	1,050	552	498
45	163	79	84
46	224	121	103
47	221	120	101
48	235	119	116
49	207	113	94
50 ~ 54	691	348	343
50	86	48	38
51	114	53	61
52	165	83	82
53	175	86	89
54	151	78	73
55 ~ 59	680	348	332
55	162	88	74
56	144	68	76
57	109	54	55
58	118	57	61
59	147	81	66
60 ~ 64	762	370	392
60	158	76	82
61	148	78	70
62	134	63	71
63	158	77	81
64	164	76	88
65 ~ 69	736	349	387
65	150	66	84
66	156	77	79
67	133	59	74
68	134	70	64
69	163	77	86
70 ~ 74	640	256	384
70	134	59	75
71	143	55	88
72	116	51	65
73	127	35	92
74	120	56	64
75 ~ 79	485	185	300
75	90	32	58
76	105	46	59
77	109	39	70
78	92	35	57
79	89	33	56
80 ~ 84	365	132	233
80	87	35	52
81	76	32	44
82	69	25	44
83	68	28	40
84	65	12	53
85 ~ 89	177	68	109
85	50	17	33
86	50	20	30
87	30	11	19
88	26	12	14
89	21	8	13
90 ~	79	24	55
計	12,183	6,081	6,102

表 22 市 町 村 別 ・ 年 齡 別 ・ 男 女 別 人 口

平成 8年10月1日

大飯町

年 齡	男 女 計	男	女
0 ~ 4	397	212	185
0	77	38	39
1	79	46	33
2	85	44	41
3	81	39	42
4	75	45	30
5 ~ 9	417	207	210
5	85	41	44
6	84	46	38
7	76	38	38
8	80	37	43
9	92	45	47
10 ~ 14	417	203	214
10	83	36	47
11	89	47	42
12	79	39	40
13	78	42	36
14	88	39	49
15 ~ 19	367	205	162
15	90	42	48
16	83	47	36
17	73	48	25
18	69	41	28
19	52	27	25
20 ~ 24	361	222	139
20	58	35	23
21	52	29	23
22	76	44	32
23	87	60	27
24	88	54	34
25 ~ 29	472	285	187
25	88	63	25
26	83	54	29
27	106	65	41
28	87	43	44
29	108	60	48
30 ~ 34	497	303	194
30	60	36	24
31	116	67	49
32	84	49	35
33	126	82	44
34	111	69	42
35 ~ 39	555	339	216
35	118	65	53
36	123	79	44
37	101	60	41
38	115	72	43
39	98	63	35
40 ~ 44	517	329	188
40	89	60	29
41	127	78	49
42	93	62	31
43	93	63	30
44	115	66	49

年 齡	男 女 計	男	女
45 ~ 49	568	349	219
45	101	62	39
46	134	86	48
47	99	56	43
48	113	72	41
49	121	73	48
50 ~ 54	389	234	155
50	53	32	21
51	63	44	19
52	111	65	46
53	71	42	29
54	91	51	40
55 ~ 59	387	217	170
55	79	53	26
56	72	37	35
57	80	46	34
58	72	39	33
59	84	42	42
60 ~ 64	427	220	207
60	85	44	41
61	83	47	36
62	89	46	43
63	84	43	41
64	86	40	46
65 ~ 69	418	214	204
65	90	42	48
66	94	55	39
67	82	41	41
68	80	39	41
69	72	37	35
70 ~ 74	351	147	204
70	76	40	36
71	81	36	45
72	85	32	53
73	55	20	35
74	54	19	35
75 ~ 79	287	105	182
75	50	13	37
76	78	35	43
77	51	19	32
78	60	24	36
79	48	14	34
80 ~ 84	181	70	111
80	36	10	26
81	36	14	22
82	32	14	18
83	38	18	20
84	39	14	25
85 ~ 89	104	39	65
85	21	4	17
86	29	13	16
87	30	14	16
88	13	3	10
89	11	5	6
90 ~	42	11	31
計	7,154	3,911	3,243



## 利 用 上 の 注 意

各年の人口および世帯数は10月1日現在の数字であり、国勢調査が行われた年についてはその結果を掲載し、その他の年については、国勢調査の結果に、その後一年間の自然増減数（出生数－死亡数）および社会増減数（転入数－転出数）を加減したものを掲載してあります。