

福井県の推計人口

平成30年10月1日現在

(平成29年10月から平成30年9月までの動向)

平成31年3月

福 井 県

参考 福井県の人口ピラミッド（平成 30 年 10 月 1 日現在）

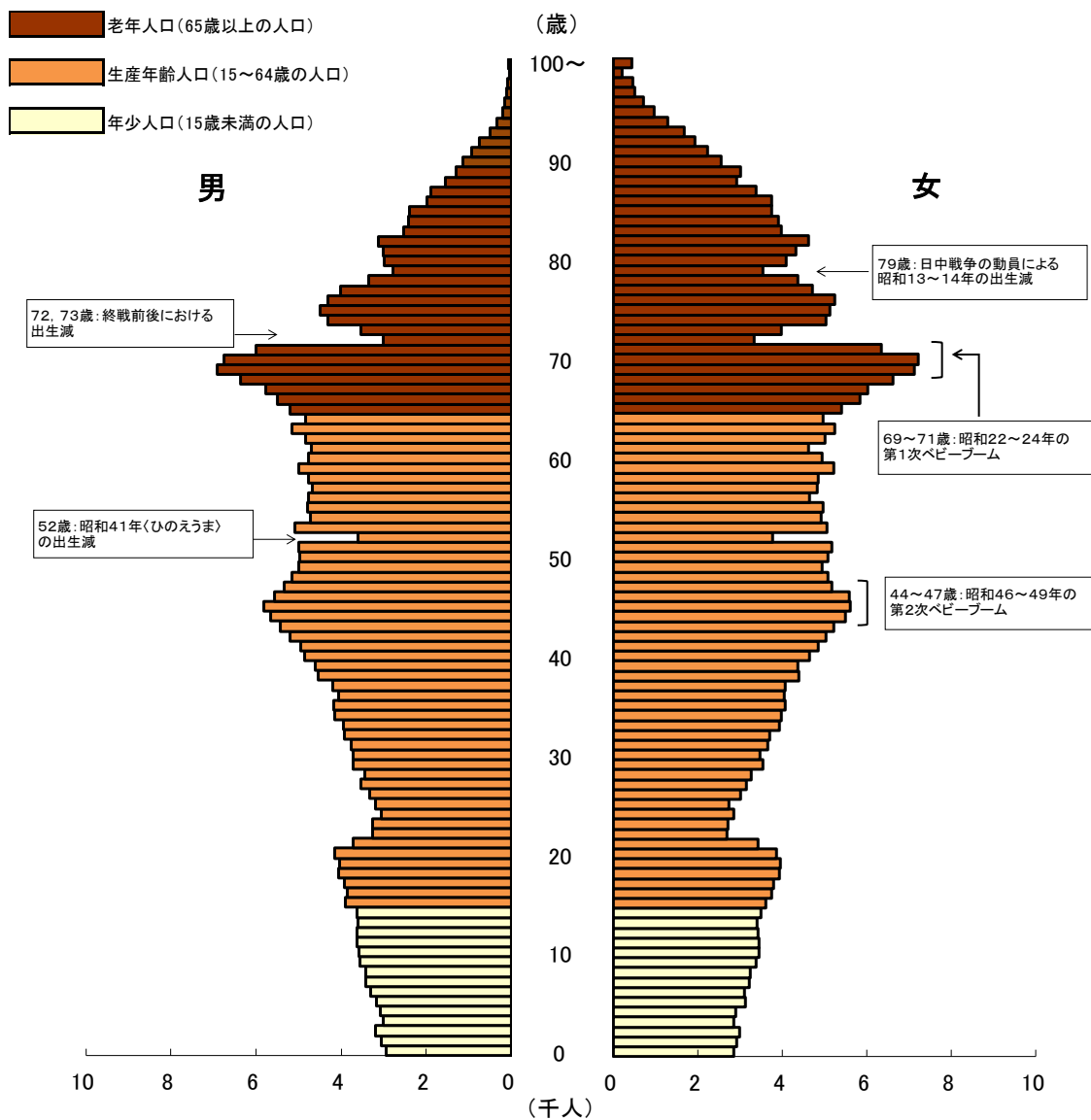

利用上の注意

人口および世帯数は、各年 10 月 1 日現在の数字であり、国勢調査実施年についてはその結果を、それ以外の年については、国勢調査の結果にその後 1 年間の自然増減数（出生数－死亡数）および社会増減数（転入者数－転出者数）を加えたものを掲載しています。

目 次

概 要

1	福井県総人口	1
	(1) 自然動態 (出生・死亡)	2
	(2) 社会動態 (転入・転出)	2
2	年齢・男女別人口	6
	(1) 年齢 (5歳階級) 別人口	6
	(2) 年齢 (3区分) 別人口	7
3	世帯数	8
4	市町人口	9
	(1) 人口増減	9
	(2) 自然動態	10
	(3) 社会動態	11
	(4) 人口密度	11
	(5) 年齢 (3区分) 別人口	12
	(6) 世帯数	13

統 計 表

表 1	市町別人口および世帯数	14
表 2	人口の推移	15
表 3	自然動態の推移	16
表 4	社会動態の推移	17
表 5	市町別自然動態・社会動態数	18
表 6	市町別人口の年別推移	21
表 7	市町別出生数の年別推移	30
表 8	市町別死亡数の年別推移	37
表 9	市町別県内転入者数の年別推移	44
表 10	市町別県内転出者数の年別推移	51
表 11	市町別県外転入者数の年別推移	58
表 12	市町別県外転出者数の年別推移	65
表 13	市町別世帯数の年別推移	72
表 14	市町別県内移動者数	81
表 15	市町別・従前の住所地 (都道府県) 別県外転入者数	83
表 16	市町別・転出先の住所地 (都道府県) 別県外転出者数	85
表 17	年齢別・従前の住所地 (都道府県) 別県外転入者数	87
表 18	年齢別・転出先の住所地 (都道府県) 別県外転出者数	89
表 19	市町別各種指標	91
表 20	市町別・年齢 (3区分) 別人口	96
表 21	市町別・年齢 (5歳階級) 別人口	97
表 22	市町別・年齢別・男女別人口	100
	利用者のために	118

概 要

1 福井県総人口 773,731 人（平成 30 年 10 月 1 日現在）

本県の総人口は、平成 30 年 10 月 1 日現在 773,731 人となり、平成 29 年 10 月 1 日から平成 30 年 9 月 30 日までの 1 年間に 4,598 人減少した。

全国総人口は 12,644 万人（総務省「人口推計」平成 30 年 10 月 1 日現在概算値）となり、本県人口の占める割合は 0.61% である。また、本県の面積は 4,190.52 k m²（国土地理院「全国都道府県市区町村別面積調」平成 30 年 10 月 1 日現在）であり、人口密度は 1 k m² 当たり 184.6 人である。

人口は昭和 46 年以降増加傾向が続いていたが、平成 12 年以降は減少に転じ、平成 30 年は前年と比べ△0.59%と、19 年連続の減少となっている。

図 1 総人口・人口増減率の推移（昭和 40 年～平成 30 年）



表 1 人口の推移（平成元年～平成 30 年）

（単位：人、%）

区分	総人口	人口増減数	人口増減率	自然増減数	社会増減数	外国人数
平成元年	823,943	1,087	0.13	3,044	△ 1,957	...
2※	823,585	△ 358	△ 0.04	2,430	△ 1,453	5,257
3	824,581	996	0.12	2,355	△ 1,359	5,888
4	825,515	934	0.11	2,028	△ 1,094	6,588
5	827,560	2,045	0.25	1,673	372	7,379
6	830,317	2,757	0.33	2,086	671	7,848
7※	826,996	△ 3,321	△ 0.40	1,732	681	7,593
8	828,249	1,253	0.15	1,733	△ 480	7,886
9	829,344	1,095	0.13	1,346	△ 251	8,548
10	830,429	1,085	0.13	1,419	△ 334	9,091
11	831,222	793	0.10	1,135	△ 342	9,681
12※	828,944	△ 2,278	△ 0.27	1,287	276	9,861
13	828,502	△ 442	△ 0.05	1,070	△ 1,512	9,957
14	828,285	△ 217	△ 0.03	892	△ 1,109	10,389
15	827,110	△ 1,175	△ 0.14	409	△ 1,584	10,740
16	825,880	△ 1,230	△ 0.15	△ 39	△ 1,191	11,252
17※	821,592	△ 4,288	△ 0.52	△ 444	△ 1,267	10,803
18	818,975	△ 2,617	△ 0.32	△ 596	△ 2,021	10,733
19	816,198	△ 2,777	△ 0.34	△ 500	△ 2,277	10,665
20	812,479	△ 3,719	△ 0.46	△ 894	△ 2,825	10,241
21	808,589	△ 3,890	△ 0.48	△ 970	△ 2,920	9,377
22※	806,314	△ 2,275	△ 0.28	△ 1,461	△ 1,910	10,562
23	803,216	△ 3,098	△ 0.38	△ 1,885	△ 1,213	10,311
24	799,127	△ 4,089	△ 0.51	△ 1,990	△ 2,099	9,929
25	794,492	△ 4,635	△ 0.58	△ 2,332	△ 2,303	9,589
26	789,633	△ 4,859	△ 0.61	△ 2,626	△ 2,233	9,467
27※	786,740	△ 2,893	△ 0.37	△ 2,496	△ 1,773	9,448
28	782,232	△ 4,508	△ 0.57	△ 2,913	△ 1,595	9,836
29	778,329	△ 3,903	△ 0.50	△ 3,468	△ 435	10,986
30	773,731	△ 4,598	△ 0.59	△ 3,588	△ 1,010	11,988

【※は国勢調査年】

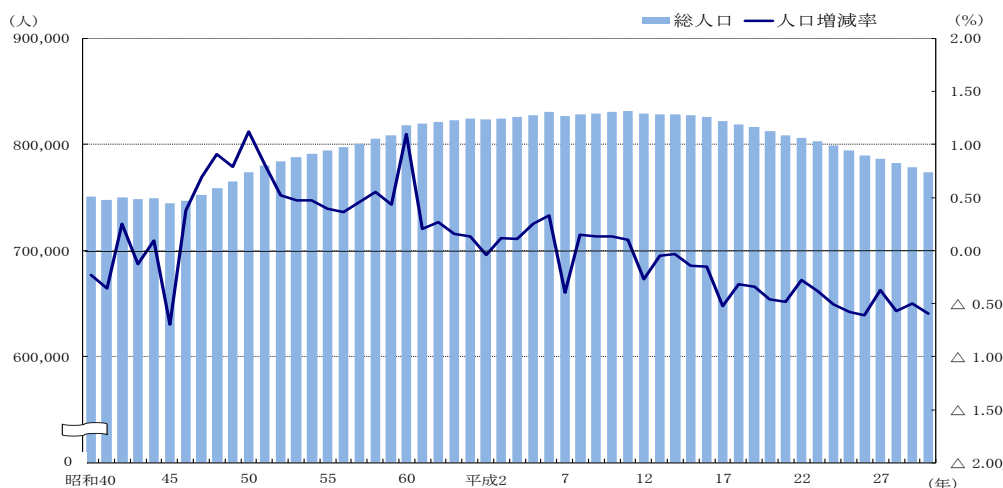
（注）※年の総人口については、国勢調査人口におきかえており、前年の推計人口に自然増減数および社会増減数を加えた数値とは一致しない。

(1) 自然動態（出生・死亡）

出生数は5,823人となり、前年と比べ155人の減少となった。第2次ベビーブーム期の昭和48年以降減少傾向が続いている。

一方、死亡数は9,411人となり、前年に比べ35人減少したものの、増加傾向が続いている。この結果、自然増減数は3,588人の減少となり、平成16年以降15年連続の減少となっている。

(2) 社会動態（転入・転出）

社会動態は、昭和25年以降ほぼ一貫して減少の傾向にあり、平成13年以降社会減少が続いている。平成30年の県外転入者は13,406人、県外転出者は14,416人となっており、この結果1,010人の社会減少となった。県外転入で最も多いのは石川県の1,137人であり、次いで大阪府1,134人、愛知県921人となっている。また、県外転出で最も多いのは東京都の1,494人であり、次いで大阪府1,367人、愛知県1,351人となっている。

図2 自然増減数・社会増減数（平成元年～平成30年）



図3 人口増減率・自然増減率・社会増減率（平成元年～平成30年）



(注) 国勢調査年の人口増減率は、国勢調査人口をもとに算出しているため、自然増減率と社会増減率の合計とは一致しない。【※は国勢調査年】

図4 出生数・死亡数・転入者数・転出者数（平成元年～平成30年）

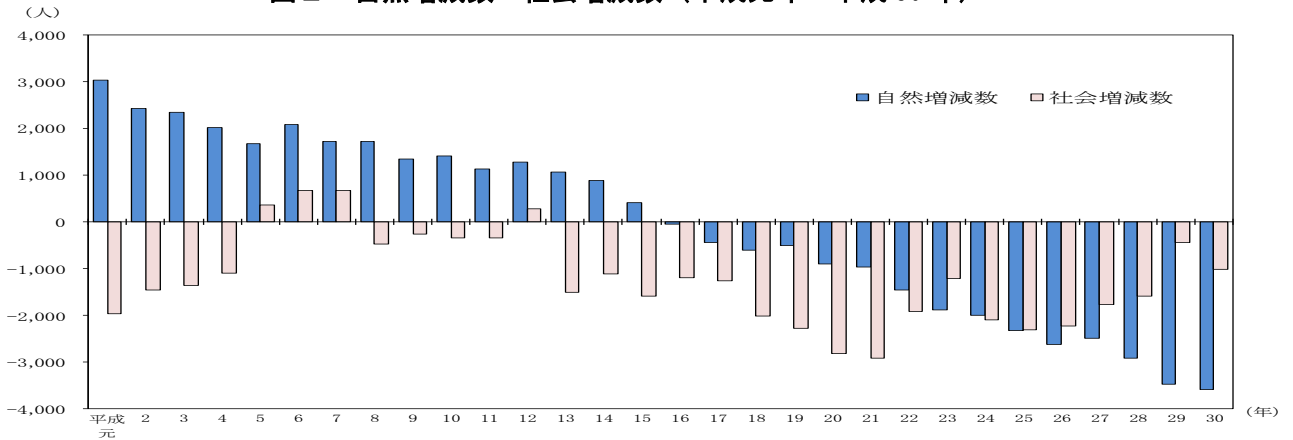
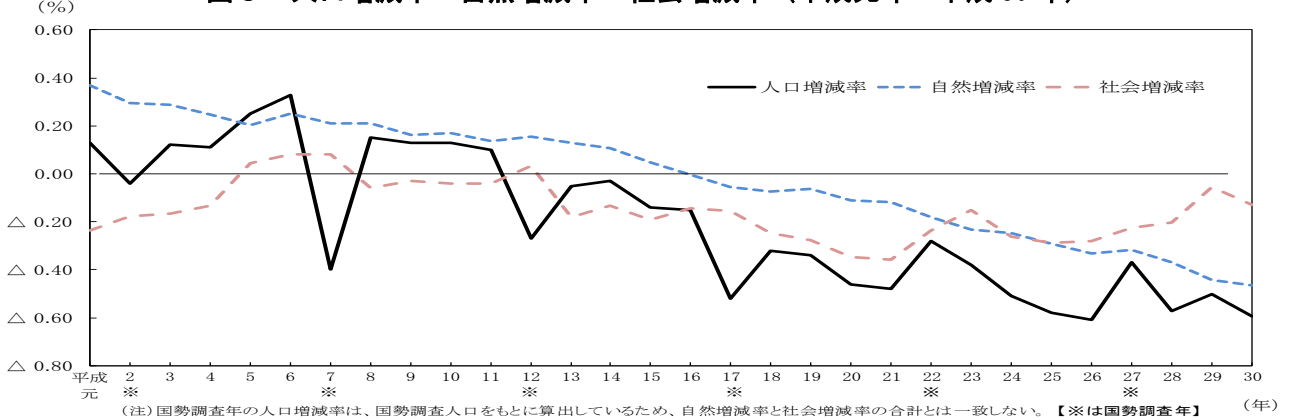

図5 総人口の推移（平成29年10月～平成30年10月）



図6 自然増減数・社会増減数（平成29年10月～平成30年9月）

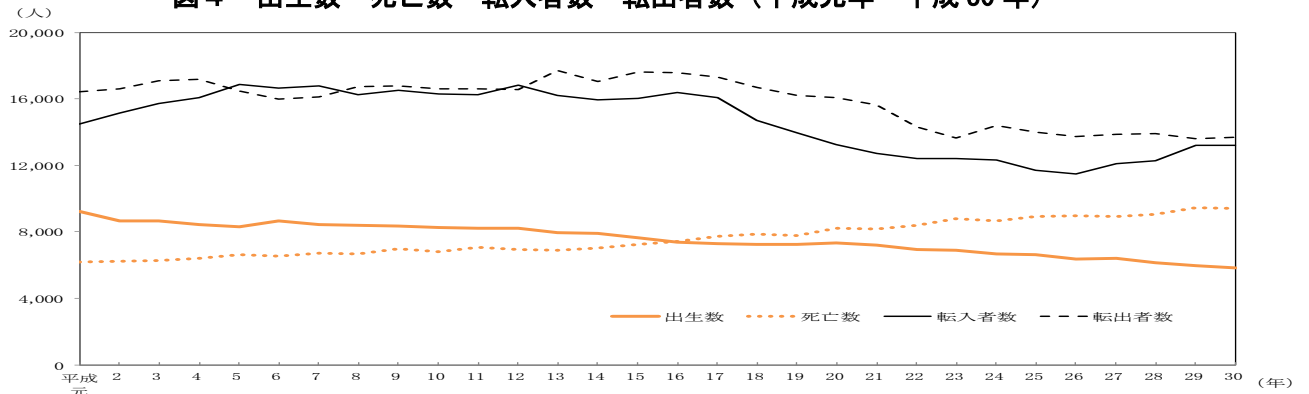

表2 月別人口・移動者数（平成29年10月～平成30年10月）

(単位:人)								
月	人口	人口増減	自然増減	出生	死亡	社会増減	県外転入	県外転出
平成29年 10月	778,329	△ 215	△ 222	528	750	7	929	922
11月	778,114	△ 280	△ 367	467	834	87	857	770
12月	777,834	△ 300	△ 363	468	831	63	781	718
平成30年 1月	777,534	△ 532	△ 565	479	1,044	33	854	821
2月	777,002	△ 532	△ 440	474	914	△ 92	839	931
3月	776,470	△ 2,063	△ 363	503	866	△ 1,700	2,201	3,901
4月	774,407	304	△ 247	437	684	551	1,947	1,396
5月	774,711	△ 356	△ 276	549	825	△ 80	912	992
6月	774,355	△ 287	△ 135	482	617	△ 152	750	902
7月	774,068	△ 268	△ 217	497	714	△ 51	1,009	1,060
8月	773,800	△ 111	△ 211	481	692	100	1,143	1,043
9月	773,689	42	△ 182	458	640	224	1,184	960
10月	773,731	-	-	-	-	-	-	-
総数		△ 4,598	△ 3,588	5,823	9,411	△ 1,010	13,406	14,416

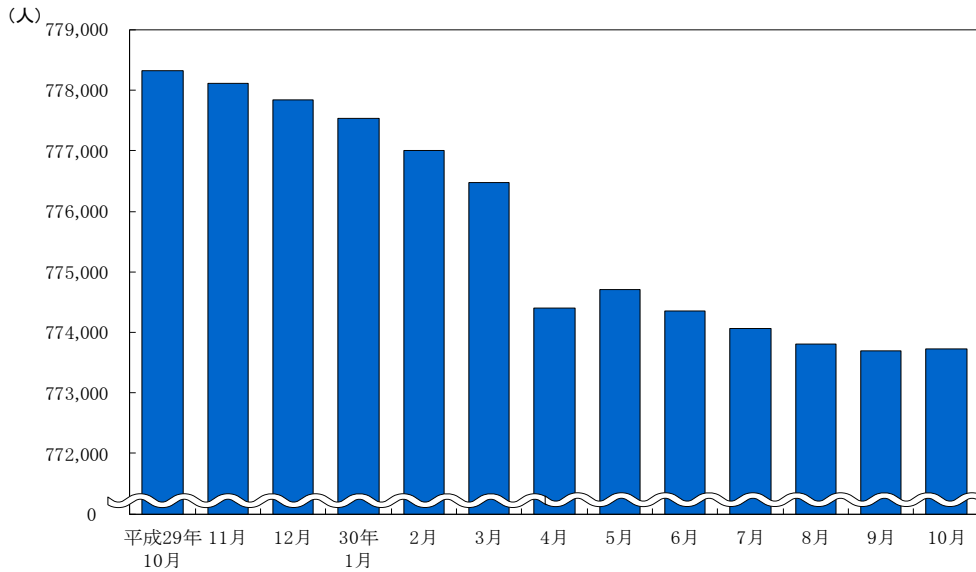
(注)「人口」は各月1日現在、「人口増減」「自然増減」「出生」「死亡」「社会増減」「県外転入」「県外転出」は各月中の数

表3 5歳階級別移動者数（平成29年10月～平成30年9月）

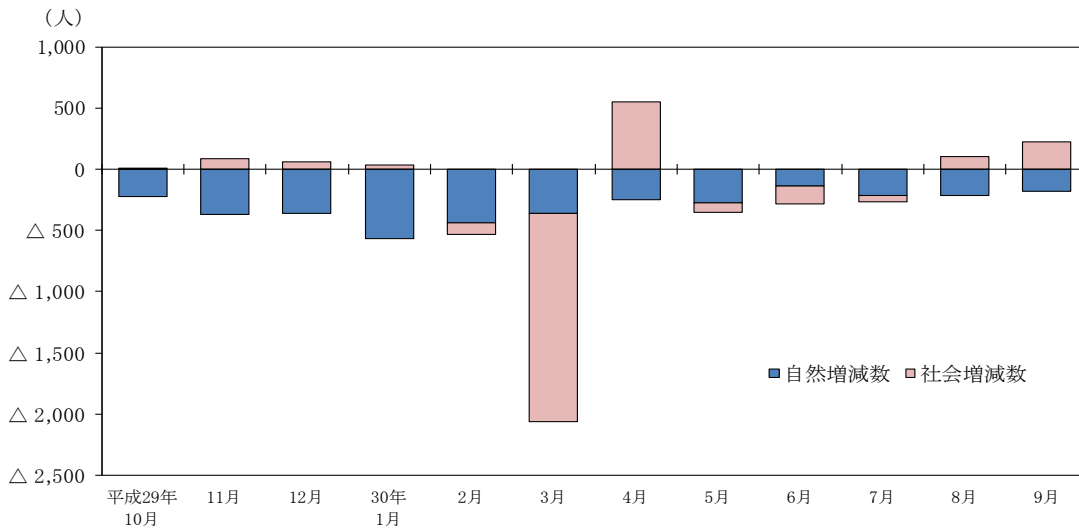
（単位：人）

歳	出生			死亡			県外転入			県外転出		
	計	男	女	計	男	女	計	男	女	計	男	女
0～4	5,823	2,971	2,852	11	7	4	735	391	344	698	361	337
5～9	—	—	—	4	3	1	329	190	139	355	177	178
10～14	—	—	—	3	2	1	168	87	81	205	109	96
15～19	—	—	—	3	1	2	732	378	354	898	494	404
20～24	—	—	—	18	14	4	2,879	1,606	1,273	3,603	1,876	1,727
25～29	—	—	—	8	7	1	2,678	1,429	1,249	2,763	1,471	1,292
30～34	—	—	—	26	16	10	1,812	917	895	1,818	944	874
35～39	—	—	—	22	16	6	1,202	690	512	1,181	621	560
40～44	—	—	—	51	27	24	850	516	334	845	491	354
45～49	—	—	—	68	37	31	638	405	233	724	445	279
50～54	—	—	—	89	63	26	464	330	134	408	272	136
55～59	—	—	—	145	93	52	300	213	87	291	190	101
60～64	—	—	—	221	153	68	210	137	73	169	108	61
65～69	—	—	—	501	340	161	154	90	64	137	77	60
70～74	—	—	—	662	469	193	73	41	32	91	39	52
75～79	—	—	—	892	554	338	56	22	34	68	37	31
80～84	—	—	—	1,519	877	642	56	22	34	56	14	42
85～89	—	—	—	2,106	1,074	1,032	45	12	33	63	19	44
90以上	—	—	—	3,062	1,515	1,547	25	6	19	43	7	36
総数	5,823	2,971	2,852	9,411	4,668	4,743	13,406	7,482	5,924	14,416	7,752	6,664

図7-1 5歳階級別県外転入者数



図7-2 5歳階級別県外転出者数



図8 県外転入前・転出先住所地内訳

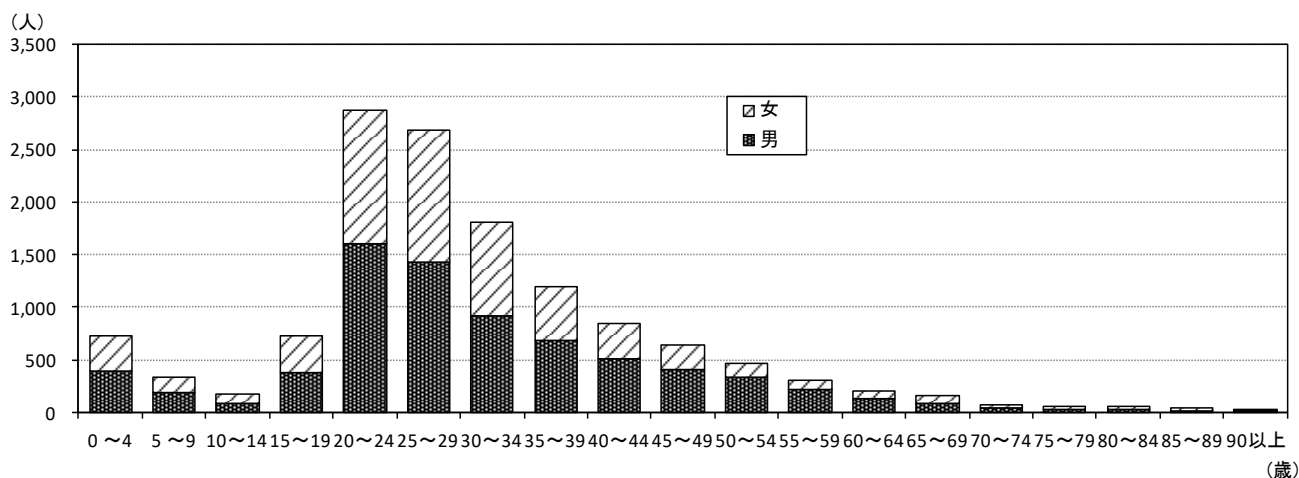

2 年齢・男女別人口

(1) 年齢（5歳階級）別人口

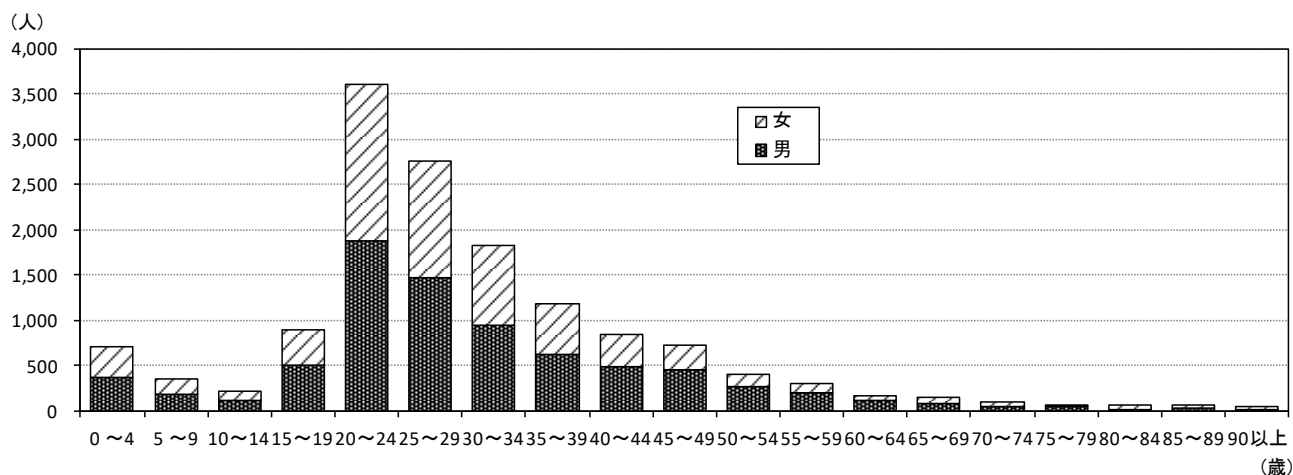
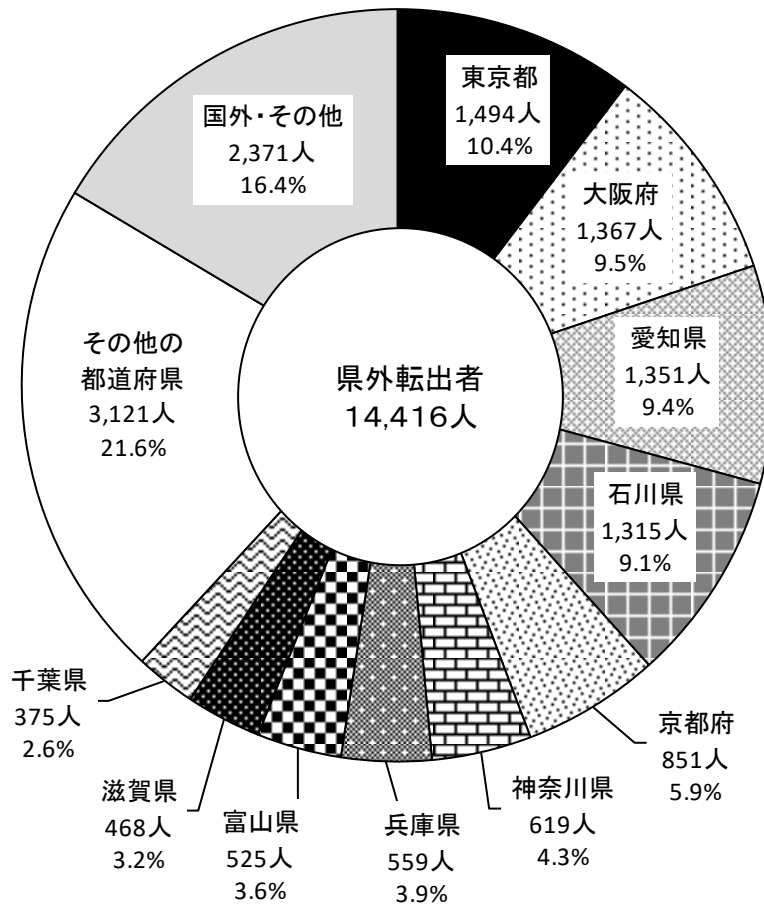
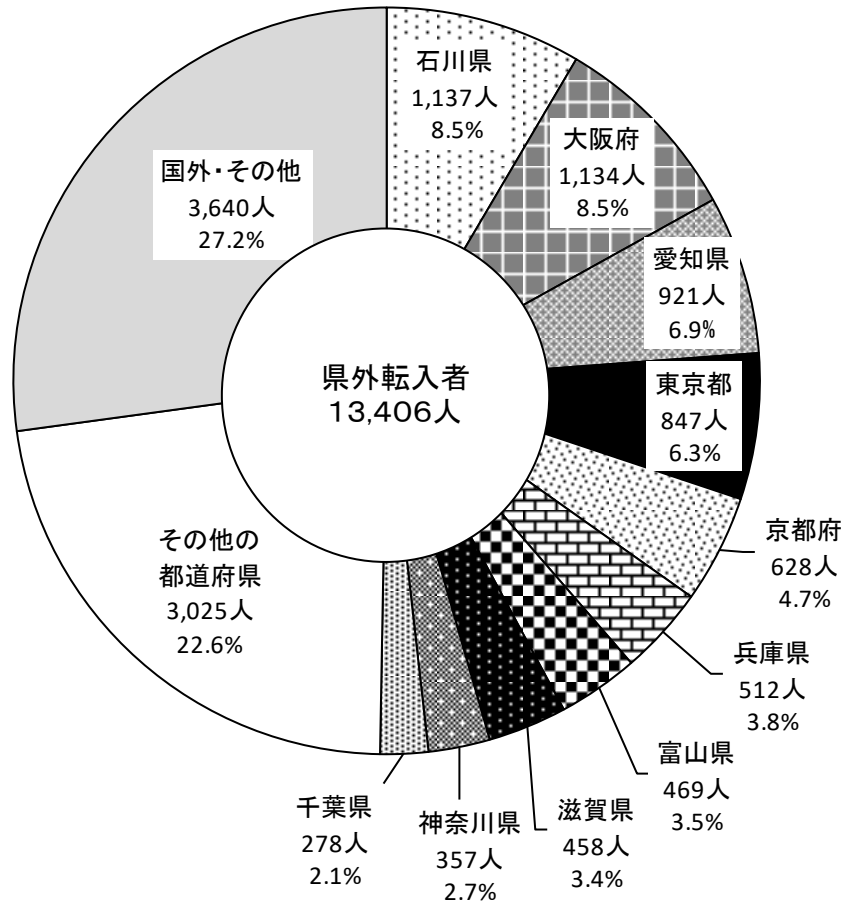
福井県の人口を年齢5歳階級別にみると、65～69歳が60,802人と最も多く、次いで45～49歳53,280人、40～44歳51,328人の順となっている。

人口ピラミッドをみると、昭和22～24年（現69～71歳）の第1次ベビーブーム期までは若年層ほど人口が多い「富士山型」をしていたが、出生数の減少に伴い「つぼ型」に変化した。その後、昭和46～49年（現44～47歳）の第2次ベビーブーム期を経て出生数が再び減少し、現在は66～71歳と43～47歳を中心とした2つの膨らみを持つ「逆ひょうたん型」となっている。

人口を男女別にみると、男性が375,790人、女性が397,941人であり、女性が男性より22,151人多く、人口性比（女性100人に対する男性の数）は94.4となっている。

表4 男女別年齢5歳階級別人口

(単位:人、%)

年齢	男女計	男	女	性比	年齢	男女計	男	女	性比
0～4	29,821	15,312	14,509	105.5	50～54	47,433	23,403	24,030	97.4
5～9	32,980	16,913	16,067	105.3	55～59	48,534	23,997	24,537	97.8
10～14	35,257	18,042	17,215	104.8	60～64	49,087	24,296	24,791	98.0
15～19	38,827	19,791	19,036	104.0	65～69	60,802	29,774	31,028	96.0
20～24	32,982	17,446	15,536	112.3	70～74	49,542	23,625	25,917	91.2
25～29	32,919	17,220	15,699	109.7	75～79	41,960	18,967	22,993	82.5
30～34	38,250	19,490	18,760	103.9	80～84	35,001	14,090	20,911	67.4
35～39	42,542	21,591	20,951	103.1	85～89	25,919	9,117	16,802	54.3
40～44	51,328	26,088	25,240	103.4	90～	17,330	4,314	13,016	33.1
45～49	53,280	26,879	26,401	101.8	合計	773,731	375,790	397,941	94.4

(注)年齢不詳 男女計9,937人、男5,435人、女4,502人を計に含む。

図9 福井県の人口ピラミッド（男女別各歳）

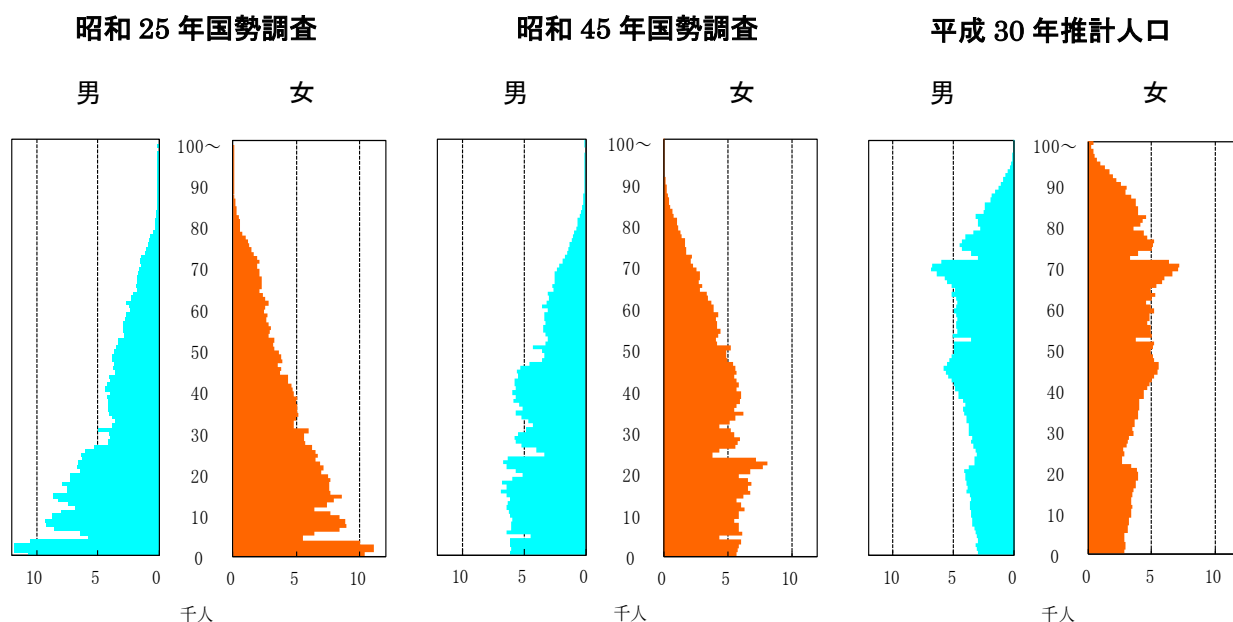

(2) 年齢（3区分）別人口

総人口を年齢3区分別にみると、平成30年の年少人口（0～14歳）は98,058人（12.8%）で、前年に比べて0.2ポイント減少、生産年齢人口（15～64歳）は435,182人（57.0%）であり、前年と比べて0.2ポイント減少した。老年人口（65歳以上）は230,554人（30.2%）であり、前年と比べて0.4ポイント増加した。

また、人口の高齢化の程度を示す指数である老年化指数（老年人口の年少人口に対する比率）は235.1となっており、平成7年に老年人口が初めて年少人口を上回って以降、毎年上昇を続けている。

図10 年齢（3区分）別人口の推移（平成元年～平成30年）



表5 年齢（3区分）別人口の推移（平成元年～平成30年）

区分	年齢構成別人口			構成割合			老年化指数
	0～14歳	15～64歳	65歳以上	0～14歳	15～64歳	65歳以上	
平成元年	160,475	546,131	117,337	19.5	66.3	14.2	73.1
2※	155,998	545,297	121,940	18.9	66.2	14.8	78.2
3	152,112	545,414	127,055	18.4	66.1	15.4	83.5
4	148,626	545,024	131,865	18.0	66.0	16.0	88.7
5	145,617	545,144	136,799	17.6	65.9	16.5	93.9
6	143,479	544,816	142,022	17.3	65.6	17.1	99.0
7※	140,593	539,592	146,728	17.0	65.3	17.7	104.4
8	138,624	537,615	151,927	16.7	64.9	18.3	109.6
9	136,966	535,779	156,516	16.5	64.6	18.9	114.3
10	134,951	534,162	161,233	16.3	64.3	19.4	119.5
11	132,658	533,185	165,296	16.0	64.2	19.9	124.6
12※	130,143	529,017	169,489	15.7	63.8	20.5	130.2
13	128,279	525,455	174,473	15.5	63.4	21.1	136.0
14	126,329	523,198	178,463	15.3	63.2	21.6	141.3
15	124,528	520,980	181,307	15.1	63.0	21.9	145.6
16	122,588	520,112	182,885	14.8	63.0	22.2	149.2
17※	120,745	513,858	185,501	14.7	62.7	22.6	153.6
18	119,297	509,209	188,981	14.6	62.3	23.1	158.4
19	118,031	503,513	193,166	14.5	61.8	23.7	163.7
20	116,860	497,371	196,760	14.4	61.3	24.3	168.4
21	115,447	491,666	199,988	14.3	60.9	24.8	173.2
22※	112,192	485,409	200,942	14.0	60.8	25.2	179.1
23	110,816	484,729	199,900	13.9	60.9	25.1	180.4
24	109,166	476,832	205,358	13.8	60.3	26.0	188.1
25	107,644	467,096	211,981	13.7	59.4	26.9	196.9
26	105,932	457,563	218,367	13.5	58.5	27.9	206.1
27※	102,986	451,409	222,408	13.3	58.1	28.6	216.0
28	101,322	444,857	226,116	13.1	57.6	29.3	223.2
29	99,805	439,896	228,691	13.0	57.2	29.8	229.1
30	98,058	435,182	230,554	12.8	57.0	30.2	235.1

(注1) 平成元年から平成6年は、年齢不詳を年齢構成別人口に含めている。

【※は国勢調査年】

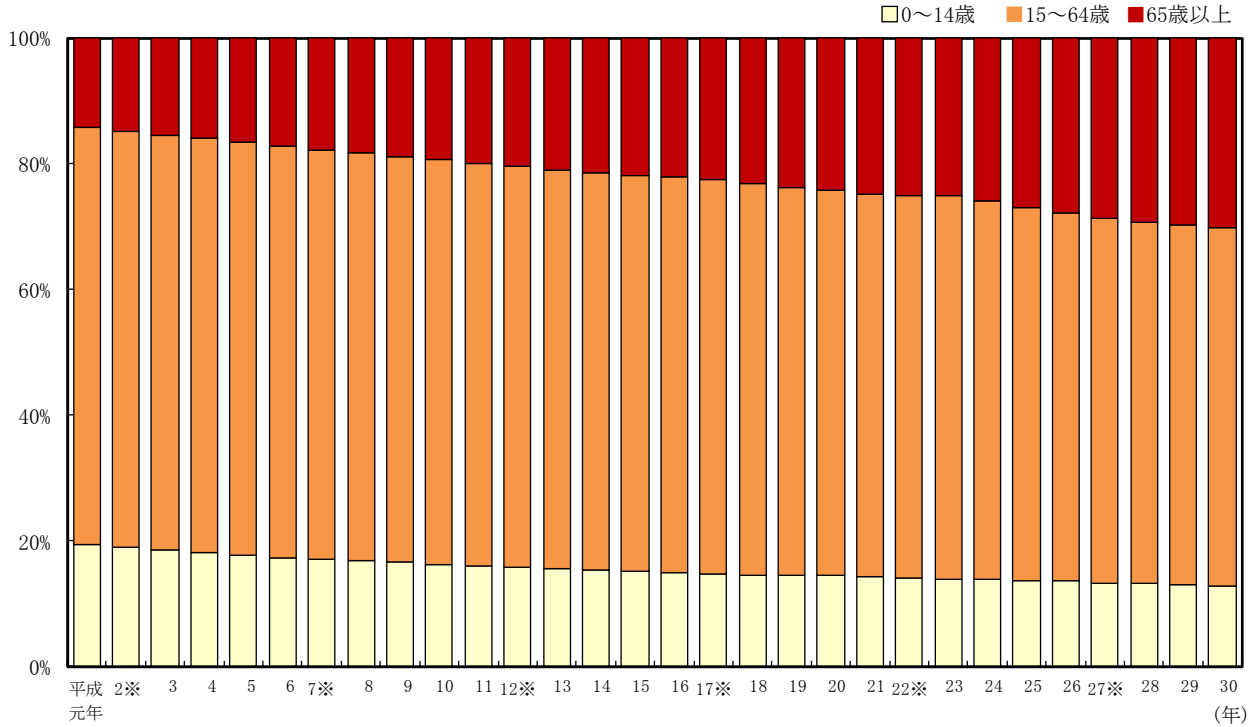
(注2) 平成7年以降の構成割合は、年齢不詳を除いて算出している。

3 世帯数 286,392 世帯（平成 30 年 10 月 1 日現在）

福井県の総世帯数は 286,392 世帯であり、前年と比べ 2,292 世帯 (0.81%) 増加した。また、1 世帯当たり人員は 2.70 人であり、前年と比べ 0.04 人の減少となり、核家族や単身世帯の増加に伴い毎年減少を続けている。

図 1 1 世帯数の推移（平成元年～平成 30 年）



表 6 世帯数の推移（平成元年～平成 30 年）

(単位: 世帯、人、%)

区分	世帯数	増加数	増加率	1世帯当たり人員
平成元年	232,532	1,867	0.81	3.54
2※	234,192	1,660	0.71	3.52
3	236,662	2,470	1.05	3.48
4	238,960	2,298	0.97	3.45
5	241,865	2,905	1.22	3.42
6	244,821	2,956	1.22	3.39
7※	246,911	2,090	0.85	3.35
8	249,750	2,839	1.15	3.32
9	252,714	2,964	1.19	3.28
10	255,684	2,970	1.18	3.25
11	259,040	3,356	1.31	3.21
12※	259,612	572	0.22	3.19
13	261,845	2,233	0.86	3.16
14	264,393	2,548	0.97	3.13
15	266,603	2,210	0.84	3.10
16	268,671	2,068	0.78	3.07
17※	269,577	906	0.34	3.05
18	271,810	2,233	0.83	3.01
19	273,552	1,742	0.64	2.98
20	274,817	1,265	0.46	2.96
21	275,759	942	0.34	2.93
22※	275,599	△ 160	△ 0.06	2.93
23	277,218	1,619	0.59	2.90
24	276,183	△ 1,035	△ 0.37	2.89
25	277,510	1,327	0.48	2.86
26	279,774	2,264	0.82	2.82
27※	279,687	△ 87	△ 0.03	2.81
28	281,612	1,925	0.69	2.78
29	284,100	2,488	0.88	2.74
30	286,392	2,292	0.81	2.70

【※は国勢調査年】

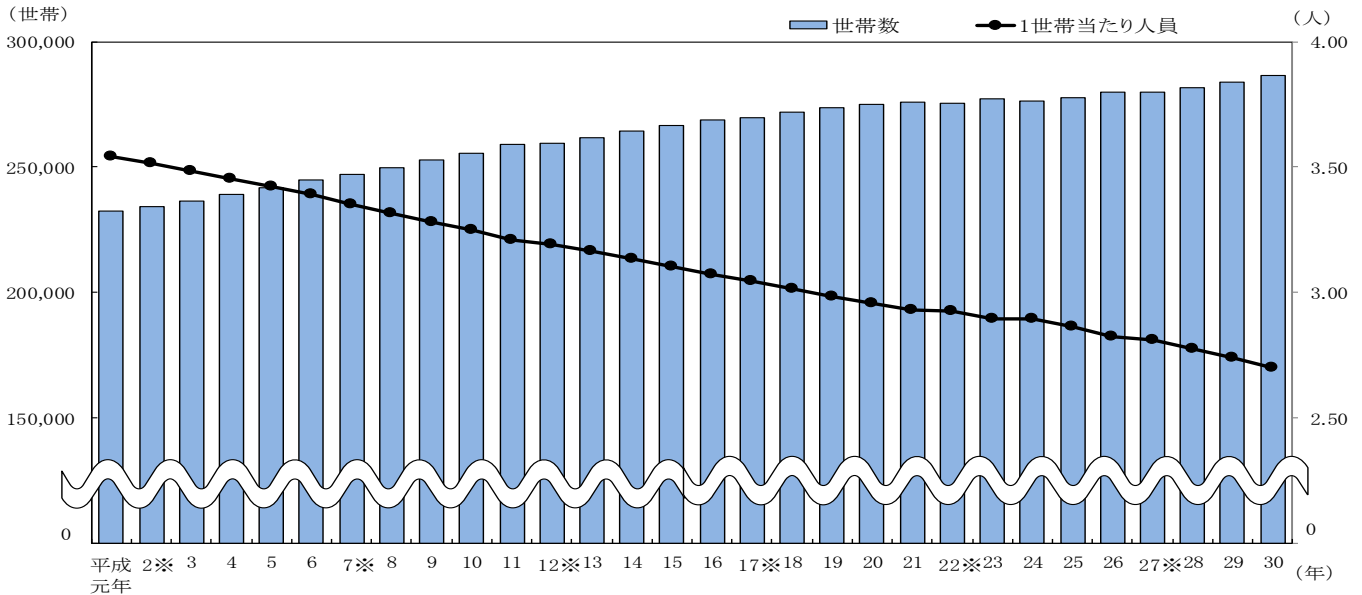
4 市町人口

人口が最も多いのは福井市の 263,529 人であり、県全体の 34.1%を占める。次いで坂井市 89,303 人、越前市 80,938 人となっている。

(1) 人口増減

人口が増加したのは鯖江市のみであり、他の 16 市町は昨年と比べ人口が減少した。

人口増減率は、鯖江市が 0.26%と最も高く、次いで越前市△0.06%、おおい町△0.33%となっている。最も減少率が高いのは池田町の△2.45%であり、次いで若狭町△1.92%、南越前町△1.82%となっている。

広域圏単位で見ると、すべての広域圏で減少しており、最も減少率が高いのは奥越の△1.44%であり、次いで嶺南△1.07%となっている。

表7 地区・市町別人口および増減率

(単位:人、%)			
	人口	増減数	増減率
県計	773,731	△ 4,598	△ 0.59
福井地区	282,839	△ 1,144	△ 0.40
福井市	263,529	△ 991	△ 0.37
永平寺町	19,310	△ 153	△ 0.79
坂井地区	117,183	△ 731	△ 0.62
あわら市	27,880	△ 279	△ 0.99
坂井市	89,303	△ 452	△ 0.50
奥越地区	54,796	△ 799	△ 1.44
大野市	31,827	△ 398	△ 1.24
勝山市	22,969	△ 401	△ 1.72
丹南地区	182,878	△ 458	△ 0.25
鯖江市	68,669	175	0.26
越前市	80,938	△ 50	△ 0.06
池田町	2,431	△ 61	△ 2.45
南越前町	10,300	△ 191	△ 1.82
越前町	20,540	△ 331	△ 1.59
嶺南地区	136,035	△ 1,466	△ 1.07
敦賀市	64,930	△ 492	△ 0.75
小浜市	28,672	△ 444	△ 1.52
美浜町	9,472	△ 138	△ 1.44
高浜町	10,361	△ 81	△ 0.78
おおい町	8,104	△ 27	△ 0.33
若狭町	14,496	△ 284	△ 1.92

図12 市町別人口増減率（その1）



図 1 3 市町別人口増減率（その 2）



(2) 自然動態

自然増減率はすべての市町でマイナスとなり、最も減少率が低いのは鯖江市の△0.12%であり、次いで敦賀市△0.32%、福井市△0.34%となっている。最も減少率が高いのは池田町の△1.89%であり、次いで美浜町△1.29%、勝山市△1.06%となっている。

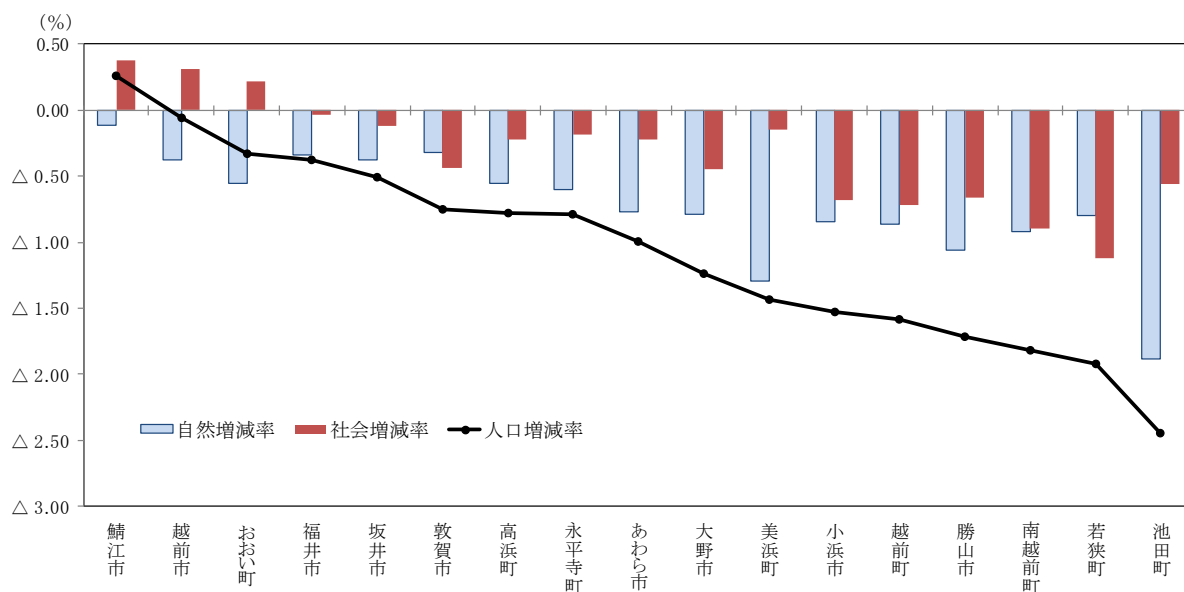
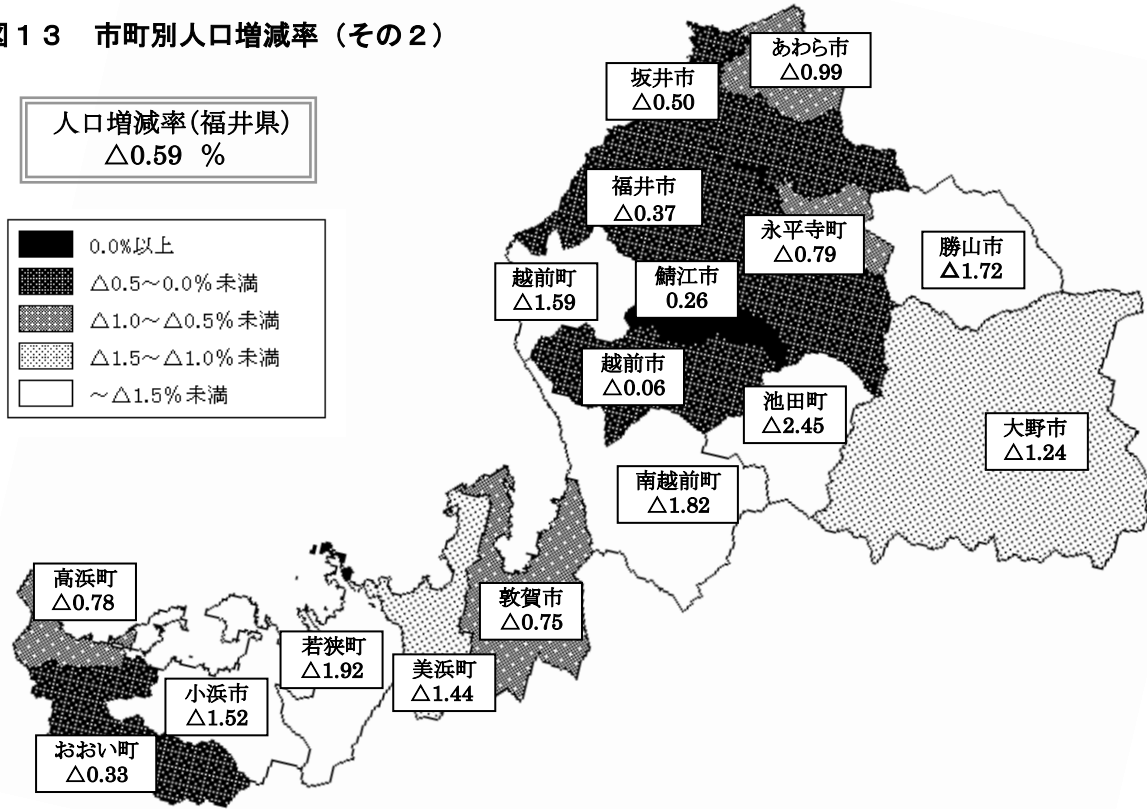
出生率は、鯖江市とおおい町が 0.89%と最も高く、次いで高浜町 0.83%、越前市 0.80%となっている。最も低いのは池田町の 0.28%であり、次いで勝山市 0.50%、永平寺町 0.55%となっている。

死亡率は、池田町が 2.17%と最も高く、次いで美浜町 1.93%、小浜市 1.60%となっている。最も低いのは鯖江市の 1.01%であり、次いで坂井市 1.07%、敦賀市 1.11%となっている。

図 1 4 市町別自然増減率

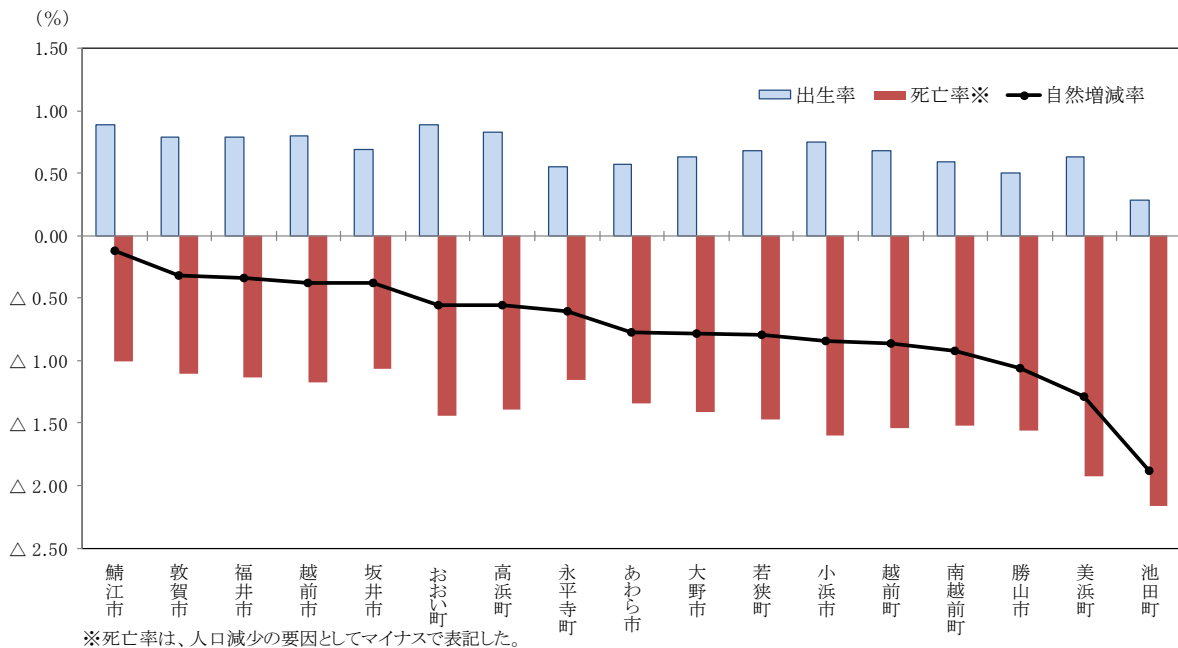

(3) 社会動態

社会増減率がプラス（＝転入超過）になったのは3市町のみであり、鯖江市が0.37%、次いで越前市0.31%、おおい町0.22%となった。他の14市町はマイナス（＝転出超過）になっており、最も低いのは若狭町の△1.12%であり、次いで南越前町△0.90%、越前町△0.72%となった。

転入率は、越前市が4.09%と最も高く、次いで高浜町3.43%、鯖江市3.17%となっている。最も低いのは南越前町の1.71%であり、次いで勝山市1.86%、若狭町1.87%となっている。

転出率は、越前市が3.77%と最も高く、次いで高浜町3.65%、敦賀市3.19%となっている。最も低いのは勝山市の2.52%であり、次いで南越前町2.60%、越前町2.61%となっている。

図15 市町別社会増減率

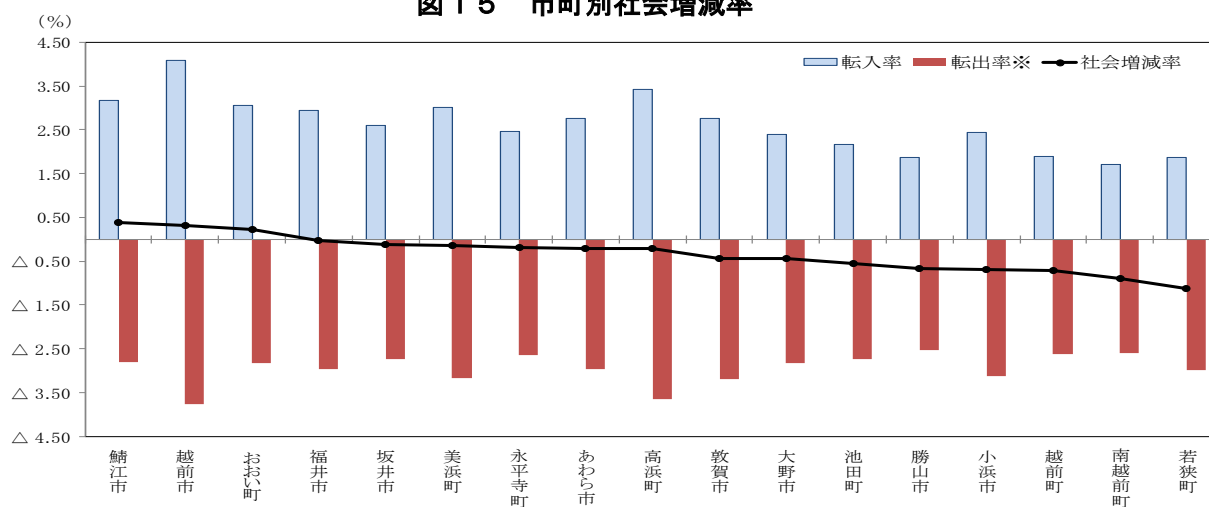

※転出率は、人口減少の要因としてマイナスで表記した。

(4) 人口密度

面積1km²当たりの人口密度は、鯖江市が811.8人であり最も高く、次いで福井市491.3人、坂井市425.9人となっている。最も低いのは池田町の12.5人であり、次いで南越前町30.0人、大野市36.5人となっている。

図16 市町別人口密度

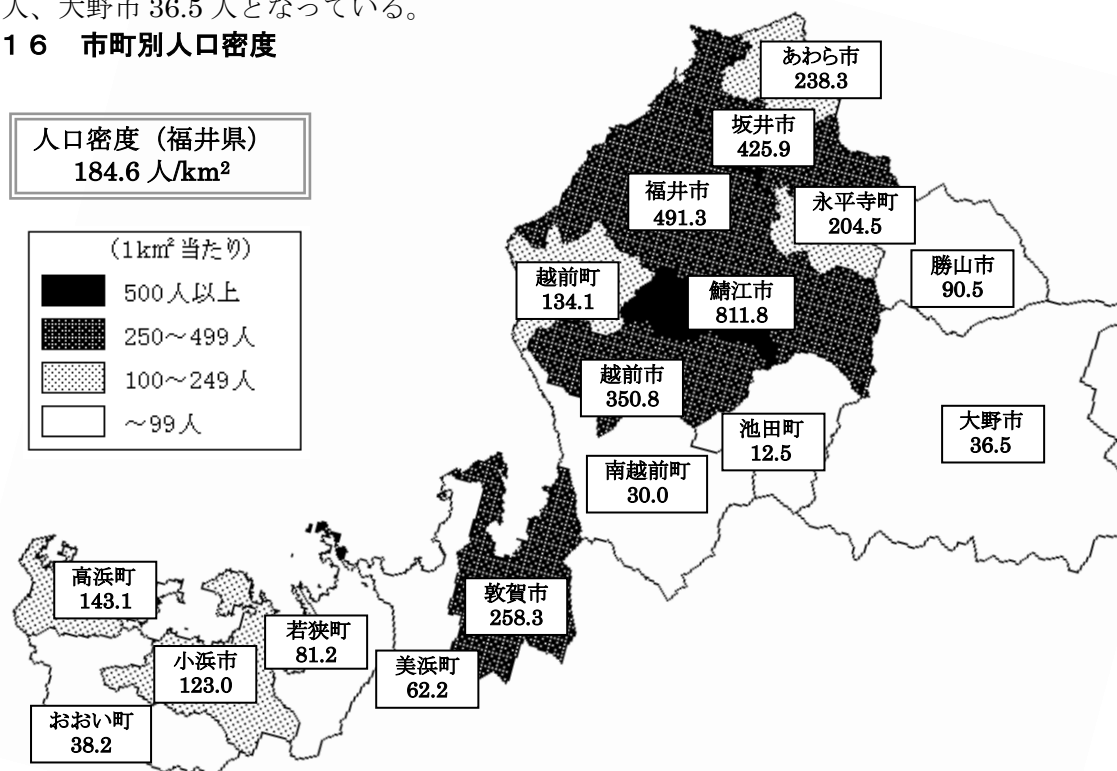

(5) 年齢（3区分）別人口

年少人口（0～14歳）の割合が最も高いのは鯖江市の14.5%であり、次いでおおい町14.1%、坂井市13.6%となっている。最も低いのは池田町の7.9%であり、次いで美浜町10.9%、大野市11.1%となっている。

生産年齢人口（15～64歳）の割合が最も高いのは永平寺町の59.2%であり、次いで坂井市58.4%、敦賀市58.2%となっている。最も低いのは池田町の48.5%であり、次いで若狭町51.8%、南越前町52.2%となっている。

老年人口（65歳以上）の割合が最も高いのは池田町の43.5%であり、次いで大野市36.4%、勝山市36.4%となっている。最も低いのは鯖江市の27.4%であり、次いで坂井市28.0%、敦賀市28.5%となっている。

老年化指数（老年人口の年少人口に対する比率）が最も高いのは池田町の548.2であり、次いで大野市327.6、勝山市325.5となっている。最も低いのは鯖江市の189.1であり、次いで坂井市205.5、敦賀市214.2となっている。

図17 市町別年齢（3区分）別人口の割合



図18 市町別老年化指数



(6) 世帯数

世帯数が最も多いのは福井市の 102,910 世帯であり、県全体の 35.9%を占めている。次いで坂井市 30,391 世帯、越前市 29,035 世帯となっている。

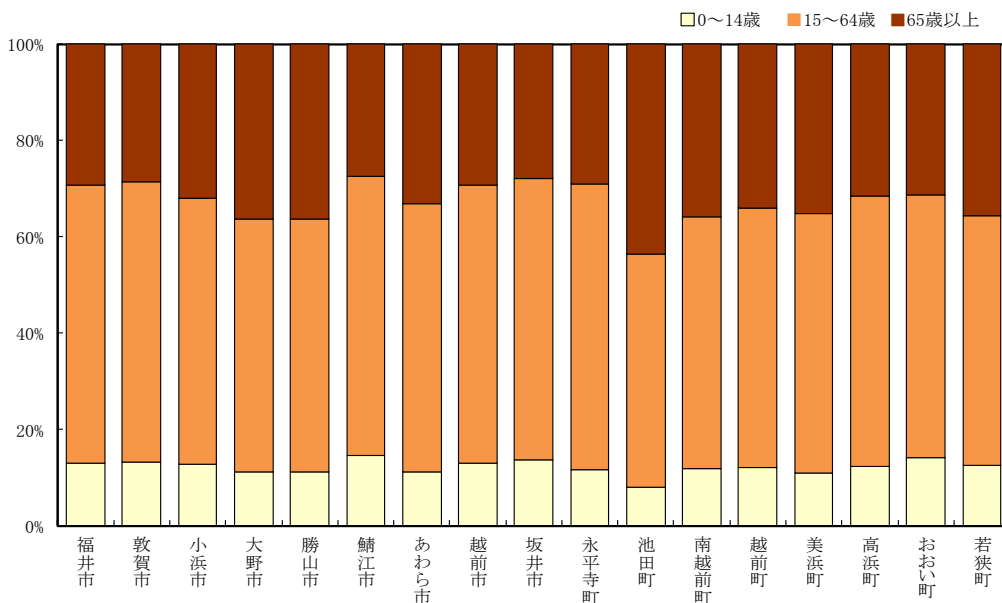
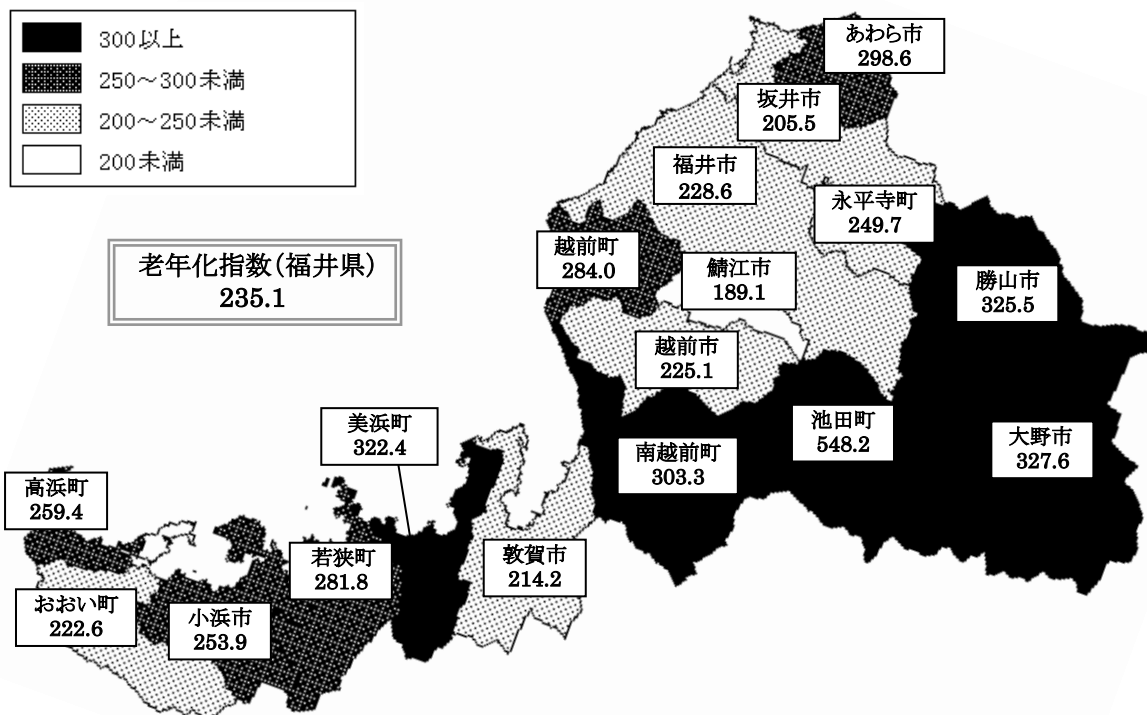
増減率は、越前市が 1.56%と最も高く、次いで鯖江市 1.51%、高浜町 1.27%となっている。最も低いのは、南越前町の△0.63%であり、次いで池田町△0.57%、若狭町△0.48%となっている。

1世帯当たり人員が最も多いのは、越前町の 3.16 人であり、次いで南越前町 3.11 人、若狭町 3.03 人となっている。最も少ないのは、高浜町の 2.41 人であり、次いで敦賀市 2.41 人、美浜町 2.46 人となっている。

表 8 市町別世帯数

(単位:世帯、%)

	世帯数	増減数	増減率
県 計	286,392	2,292	0.81
福 井 市	102,910	927	0.91
敦 賀 市	26,912	145	0.54
小 浜 市	11,326	13	0.11
大 野 市	10,761	21	0.20
勝 山 市	7,612	△ 28	△ 0.37
鯖 江 市	23,463	350	1.51
あ わ ら 市	9,811	35	0.36
越 前 市	29,035	445	1.56
坂 井 市	30,391	360	1.20
永 平 寺 町	7,333	20	0.27
池 田 町	868	△ 5	△ 0.57
南 越 前 町	3,316	△ 21	△ 0.63
越 前 町	6,499	△ 10	△ 0.15
美 浜 町	3,850	△ 16	△ 0.41
高 浜 町	4,302	54	1.27
お お い 町	3,219	25	0.78
若 狭 町	4,784	△ 23	△ 0.48

図 19 市町別 1世帯当たり人員

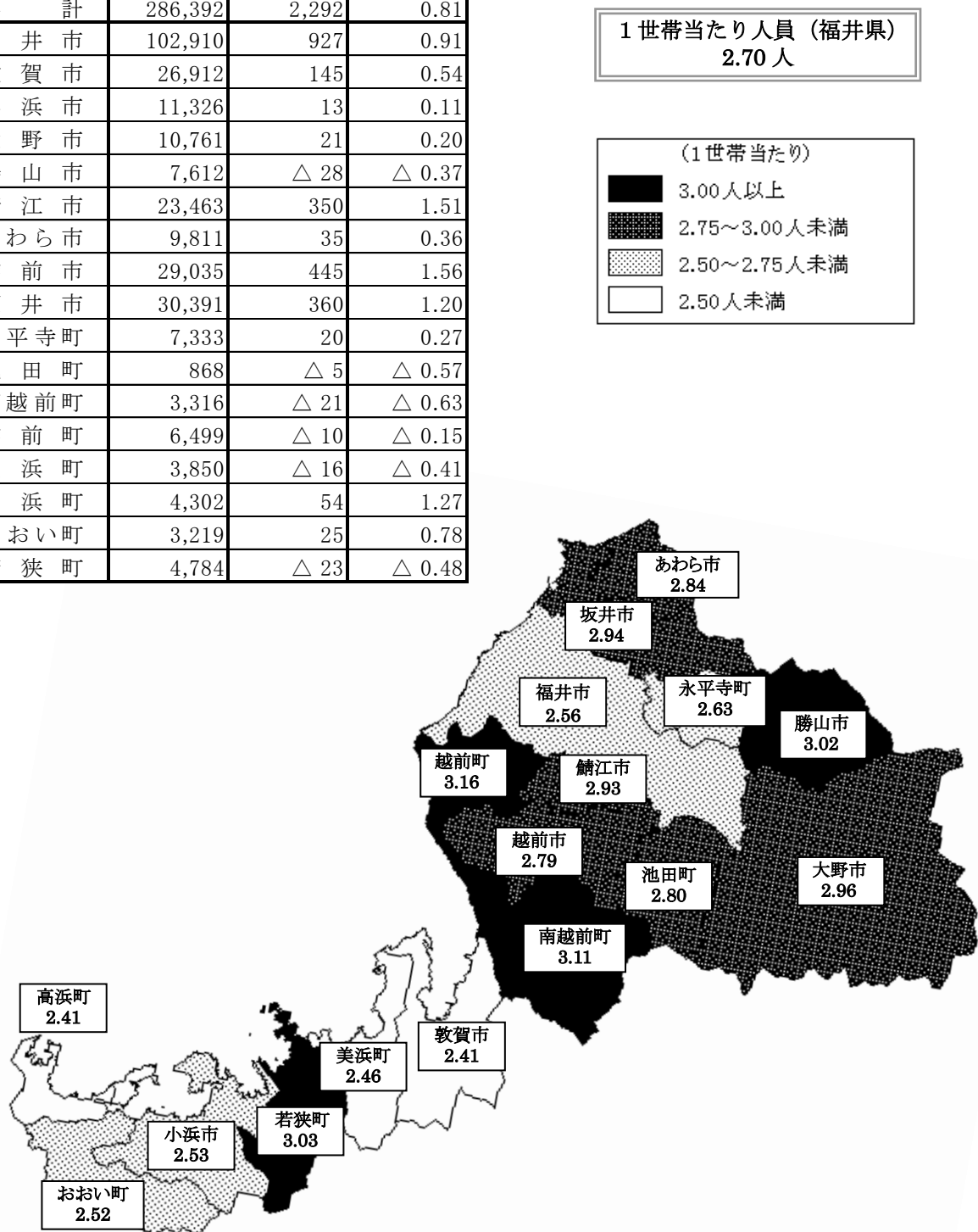

統計表

表1 市町別人口および世帯数

平成30年10月1日現在
(単位：人、世帯、%)

市町名	人 口			世帯数	性 比 女 100	うち外国人数		
	総 数	男	女			総 数	男	女
県 計	773,731	375,790	397,941	286,392	94.4	11,988	5,094	6,894
福 井 市	263,529	127,891	135,638	102,910	94.3	3,306	1,300	2,006
敦 賀 市	64,930	32,031	32,899	26,912	97.4	696	278	418
小 浜 市	28,672	14,129	14,543	11,326	97.2	265	93	172
大 野 市	31,827	15,124	16,703	10,761	90.5	412	142	270
勝 山 市	22,969	10,911	12,058	7,612	90.5	259	48	211
鯖 江 市	68,669	33,303	35,366	23,463	94.2	758	333	425
あ わ ら 市	27,880	13,153	14,727	9,811	89.3	412	151	261
越 前 市	80,938	39,763	41,175	29,035	96.6	3,833	1,897	1,936
坂 井 市	89,303	43,018	46,285	30,391	92.9	1,235	548	687
永 平 寺 町	19,310	9,337	9,973	7,333	93.6	256	94	162
池 田 町	2,431	1,153	1,278	868	90.2	13	11	2
南 越 前 町	10,300	4,939	5,361	3,316	92.1	64	19	45
越 前 町	20,540	9,902	10,638	6,499	93.1	148	87	61
美 浜 町	9,472	4,790	4,682	3,850	102.3	57	11	46
高 浜 町	10,361	5,325	5,036	4,302	105.7	143	41	102
お お い 町	8,104	4,104	4,000	3,219	102.6	75	15	60
若 狭 町	14,496	6,917	7,579	4,784	91.3	56	26	30

表2 人口の推移

(単位：人、%)

	人 口			増 減 数			増 減 率			人口密度 (人/Km ²)	外国人数 (左記人口総 数の内数)
	総 数	男	女	総 数	男	女	総 数	男	女		
※昭和55年	794,354	384,269	410,085	3,066	1,416	1,650	0.39	0.37	0.40	189
56	797,231	385,630	411,601	2,877	1,361	1,516	0.36	0.35	0.37	190
57	800,911	387,441	413,470	3,680	1,811	1,869	0.46	0.47	0.45	191
58	805,277	389,489	415,788	4,366	2,048	2,318	0.55	0.53	0.56	192
59	808,774	391,156	417,618	3,497	1,667	1,830	0.43	0.43	0.44	192
※60	817,633	397,115	420,518	8,859	5,959	2,900	1.10	1.52	0.69	195
61	819,281	397,878	421,403	1,648	763	885	0.20	0.19	0.21	195
62	821,521	398,824	422,697	2,240	946	1,294	0.27	0.24	0.31	196
63	822,856	399,192	423,664	1,335	368	967	0.16	0.09	0.23	196
平成元年	823,943	399,542	424,401	1,087	350	737	0.13	0.09	0.17	197
※2	823,585	400,391	423,194	△ 358	849	△ 1,207	△ 0.04	0.21	△ 0.28	197	5,257
3	824,581	400,707	423,874	996	316	680	0.12	0.08	0.16	197	5,888
4	825,515	401,214	424,301	934	507	427	0.11	0.13	0.10	197	6,588
5	827,560	402,274	425,286	2,045	1,060	985	0.25	0.26	0.23	198	7,379
6	830,317	403,808	426,509	2,757	1,534	1,223	0.33	0.38	0.29	198	7,848
※7	826,996	401,860	425,136	△ 3,321	△ 1,948	△ 1,373	△ 0.40	△ 0.48	△ 0.32	197	7,593
8	828,249	402,582	425,667	1,253	722	531	0.15	0.18	0.12	198	7,886
9	829,344	403,074	426,270	1,095	492	603	0.13	0.12	0.14	198	8,548
10	830,429	403,525	426,904	1,085	451	634	0.13	0.11	0.15	198	9,091
11	831,222	403,734	427,488	793	209	584	0.10	0.05	0.14	198	9,681
※12	828,944	402,367	426,577	△ 2,278	△ 1,367	△ 911	△ 0.27	△ 0.34	△ 0.21	198	9,861
13	828,502	401,727	426,775	△ 442	△ 640	198	△ 0.05	△ 0.16	0.05	198	9,957
14	828,285	401,389	426,896	△ 217	△ 338	121	△ 0.03	△ 0.08	0.03	198	10,389
15	827,110	400,809	426,301	△ 1,175	△ 580	△ 595	△ 0.14	△ 0.14	△ 0.14	197	10,740
16	825,880	399,811	426,069	△ 1,230	△ 998	△ 232	△ 0.15	△ 0.25	△ 0.05	197	11,252
※17	821,592	397,271	424,321	△ 4,288	△ 2,540	△ 1,748	△ 0.52	△ 0.64	△ 0.41	196	10,803
18	818,975	396,245	422,730	△ 2,617	△ 1,026	△ 1,591	△ 0.32	△ 0.26	△ 0.37	195	10,733
19	816,198	394,832	421,366	△ 2,777	△ 1,413	△ 1,364	△ 0.34	△ 0.36	△ 0.32	195	10,665
20	812,479	393,088	419,391	△ 3,719	△ 1,744	△ 1,975	△ 0.46	△ 0.44	△ 0.47	194	10,241
21	808,589	391,116	417,473	△ 3,890	△ 1,972	△ 1,918	△ 0.48	△ 0.50	△ 0.46	193	9,377
※22	806,314	389,712	416,602	△ 2,275	△ 1,404	△ 871	△ 0.28	△ 0.36	△ 0.21	192	10,562
23	803,216	388,400	414,816	△ 3,098	△ 1,312	△ 1,786	△ 0.38	△ 0.34	△ 0.43	192	10,311
24	799,127	386,543	412,584	△ 4,089	△ 1,857	△ 2,232	△ 0.51	△ 0.48	△ 0.54	191	9,929
25	794,492	384,329	410,163	△ 4,635	△ 2,214	△ 2,421	△ 0.58	△ 0.57	△ 0.59	190	9,589
26	789,633	382,056	407,577	△ 4,859	△ 2,273	△ 2,586	△ 0.61	△ 0.59	△ 0.63	188	9,467
※27	786,740	381,474	405,266	△ 2,893	△ 582	△ 2,311	△ 0.37	△ 0.15	△ 0.57	188	9,448
28	782,232	379,430	402,802	△ 4,508	△ 2,044	△ 2,464	△ 0.57	△ 0.54	△ 0.61	187	9,836
29	778,329	377,757	400,572	△ 3,903	△ 1,673	△ 2,230	△ 0.50	△ 0.44	△ 0.55	186	10,986
30	773,731	375,790	397,941	△ 4,598	△ 1,967	△ 2,631	△ 0.59	△ 0.52	△ 0.66	185	11,988

【※は国勢調査年】

表3 自然動態の推移

(単位：人、%)

	出生数			出生率	死亡数			死亡率	自然増減数			自然増減率
	総数	男	女		総数	男	女		総数	男	女	
※昭和55年	10,971	5,619	5,352	1.39	5,792	3,062	2,730	0.73	5,179	2,557	2,622	0.65
56	10,199	5,224	4,975	1.28	5,890	3,013	2,877	0.74	4,309	2,211	2,098	0.54
57	10,098	5,120	4,978	1.27	5,611	2,968	2,643	0.70	4,487	2,152	2,335	0.56
58	10,399	5,325	5,074	1.30	5,745	3,074	2,671	0.72	4,654	2,251	2,403	0.58
59	10,345	5,311	5,034	1.28	5,854	3,069	2,785	0.73	4,491	2,242	2,249	0.56
※60	11,103	5,709	5,394	1.37	6,354	3,311	3,043	0.79	4,749	2,398	2,351	0.59
61	9,739	5,061	4,678	1.19	5,876	3,140	2,736	0.72	3,863	1,921	1,942	0.47
62	9,753	4,946	4,807	1.19	5,687	3,000	2,687	0.69	4,066	1,946	2,120	0.50
63	9,215	4,727	4,488	1.12	6,122	3,247	2,875	0.75	3,093	1,480	1,613	0.38
平成元年	9,246	4,767	4,479	1.12	6,202	3,265	2,937	0.75	3,044	1,502	1,542	0.37
※2	8,675	4,402	4,273	1.05	6,245	3,204	3,041	0.76	2,430	1,198	1,232	0.29
3	8,644	4,442	4,202	1.05	6,289	3,306	2,983	0.76	2,355	1,136	1,219	0.29
4	8,422	4,440	3,982	1.02	6,394	3,458	2,936	0.78	2,028	982	1,046	0.25
5	8,305	4,293	4,012	1.01	6,632	3,533	3,099	0.80	1,673	760	913	0.20
6	8,639	4,421	4,218	1.04	6,553	3,431	3,122	0.79	2,086	990	1,096	0.25
※7	8,441	4,422	4,019	1.02	6,709	3,511	3,198	0.81	1,732	911	821	0.21
8	8,404	4,346	4,058	1.02	6,671	3,453	3,218	0.81	1,733	893	840	0.21
9	8,347	4,233	4,114	1.01	7,001	3,606	3,395	0.85	1,346	627	719	0.16
10	8,245	4,227	4,018	0.99	6,826	3,645	3,181	0.82	1,419	582	837	0.17
11	8,226	4,177	4,049	0.99	7,091	3,794	3,297	0.85	1,135	383	752	0.14
※12	8,203	4,159	4,044	0.99	6,916	3,683	3,233	0.83	1,287	476	811	0.15
13	7,944	4,058	3,886	0.96	6,874	3,636	3,238	0.83	1,070	422	648	0.13
14	7,922	4,009	3,913	0.96	7,030	3,674	3,356	0.85	892	335	557	0.11
15	7,660	4,005	3,655	0.92	7,251	3,760	3,491	0.88	409	245	164	0.05
16	7,372	3,770	3,602	0.89	7,411	3,913	3,498	0.90	△ 39	△ 143	104	△ 0.00
※17	7,287	3,746	3,541	0.88	7,731	4,039	3,692	0.94	△ 444	△ 293	△ 151	△ 0.05
18	7,266	3,746	3,520	0.88	7,862	4,082	3,780	0.96	△ 596	△ 336	△ 260	△ 0.07
19	7,265	3,733	3,532	0.89	7,765	4,014	3,751	0.95	△ 500	△ 281	△ 219	△ 0.06
20	7,316	3,768	3,548	0.90	8,210	4,167	4,043	1.01	△ 894	△ 399	△ 495	△ 0.11
21	7,202	3,688	3,514	0.89	8,172	4,130	4,042	1.01	△ 970	△ 442	△ 528	△ 0.12
※22	6,938	3,575	3,363	0.86	8,399	4,310	4,089	1.04	△ 1,461	△ 735	△ 726	△ 0.18
23	6,895	3,571	3,324	0.86	8,780	4,414	4,366	1.09	△ 1,885	△ 843	△ 1,042	△ 0.23
24	6,657	3,421	3,236	0.83	8,647	4,351	4,296	1.08	△ 1,990	△ 930	△ 1,060	△ 0.25
25	6,611	3,353	3,258	0.83	8,943	4,550	4,393	1.12	△ 2,332	△ 1,197	△ 1,135	△ 0.29
26	6,350	3,272	3,078	0.80	8,976	4,508	4,468	1.13	△ 2,626	△ 1,236	△ 1,390	△ 0.33
※27	6,415	3,317	3,098	0.81	8,911	4,432	4,479	1.13	△ 2,496	△ 1,115	△ 1,381	△ 0.32
28	6,125	3,160	2,965	0.78	9,038	4,523	4,515	1.15	△ 2,913	△ 1,363	△ 1,550	△ 0.37
29	5,978	3,067	2,911	0.76	9,446	4,740	4,706	1.21	△ 3,468	△ 1,673	△ 1,795	△ 0.44
30	5,823	2,971	2,852	0.75	9,411	4,668	4,743	1.21	△ 3,588	△ 1,697	△ 1,891	△ 0.46

【※は国勢調査年】

表4 社会動態の推移

(単位：人、%)

	県外移動				県内移動数
	転入者数	転出者数	社会増減数	社会増減率	
※昭和55年	15,496	16,740	△ 1,244	△ 0.16	12,815
56	14,414	16,846	△ 2,432	△ 0.31	12,899
57	15,798	16,605	△ 807	△ 0.10	11,923
58	16,273	16,561	△ 288	△ 0.04	11,667
59	15,088	16,082	△ 994	△ 0.12	11,205
※60	16,058	16,968	△ 910	△ 0.11	12,062
61	14,350	16,565	△ 2,215	△ 0.27	10,730
62	14,521	16,347	△ 1,826	△ 0.22	10,928
63	14,308	16,066	△ 1,758	△ 0.21	10,811
平成元年	14,476	16,433	△ 1,957	△ 0.24	11,059
※2	15,149	16,602	△ 1,453	△ 0.18	11,192
3	15,727	17,086	△ 1,359	△ 0.17	10,678
4	16,085	17,179	△ 1,094	△ 0.13	10,782
5	16,867	16,495	372	0.05	11,535
6	16,644	15,973	671	0.08	11,927
※7	16,791	16,110	681	0.08	12,517
8	16,257	16,737	△ 480	△ 0.06	12,578
9	16,528	16,779	△ 251	△ 0.03	13,094
10	16,289	16,623	△ 334	△ 0.04	12,463
11	16,246	16,588	△ 342	△ 0.04	12,021
※12	16,837	16,561	276	0.03	12,531
13	16,209	17,721	△ 1,512	△ 0.18	12,173
14	15,954	17,063	△ 1,109	△ 0.13	12,112
15	16,034	17,618	△ 1,584	△ 0.19	11,843
16	16,380	17,571	△ 1,191	△ 0.14	11,423
※17	16,060	17,327	△ 1,267	△ 0.15	11,202
18	14,691	16,712	△ 2,021	△ 0.25	10,383
19	13,938	16,215	△ 2,277	△ 0.28	10,091
20	13,271	16,096	△ 2,825	△ 0.35	10,080
21	12,726	15,646	△ 2,920	△ 0.36	10,030
※22	12,403	14,313	△ 1,910	△ 0.24	9,177
23	12,415	13,628	△ 1,213	△ 0.15	9,061
24	12,309	14,408	△ 2,099	△ 0.26	8,953
25	11,691	13,994	△ 2,303	△ 0.29	9,322
26	11,492	13,725	△ 2,233	△ 0.28	9,017
※27	12,110	13,883	△ 1,773	△ 0.22	9,076
28	12,298	13,893	△ 1,595	△ 0.20	8,767
29	13,192	13,627	△ 435	△ 0.06	8,699
30	13,406	14,416	△ 1,010	△ 0.13	8,954

【※は国勢調査年】

表5 市町別自然動態・社会動態数（総数）

（単位：人）

	平成29年 10月1日 現在人口	人 口 動 態										年間増減	平成30年 10月1日 現在人口
		自 然 動 態			社 会 動 態								
		出 生	死 亡	増 減	県内転入	県外転入	転入計	県内転出	県外転出	転出計	増 減		
県 計	778,329	5,823	9,411	△ 3,588	8,954	13,406	22,360	8,954	14,416	23,370	△ 1,010	△ 4,598	773,731
福 井 市	264,520	2,097	3,002	△ 905	2,659	5,108	7,767	2,509	5,344	7,853	△ 86	△ 991	263,529
敦 賀 市	65,422	519	726	△ 207	599	1,202	1,801	593	1,493	2,086	△ 285	△ 492	64,930
小 浜 市	29,116	219	465	△ 246	330	383	713	364	547	911	△ 198	△ 444	28,672
大 野 市	32,225	203	456	△ 253	253	515	768	412	501	913	△ 145	△ 398	31,827
勝 山 市	23,370	118	365	△ 247	216	219	435	289	300	589	△ 154	△ 401	22,969
鯖 江 市	68,494	609	690	△ 81	1,237	933	2,170	939	975	1,914	256	175	68,669
あ わ ら 市	28,159	160	377	△ 217	338	437	775	370	467	837	△ 62	△ 279	27,880
越 前 市	80,988	644	948	△ 304	926	2,383	3,309	985	2,070	3,055	254	△ 50	80,938
坂 井 市	89,755	616	957	△ 341	1,214	1,128	2,342	1,113	1,340	2,453	△ 111	△ 452	89,303
永 平 寺 町	19,463	108	225	△ 117	258	221	479	243	272	515	△ 36	△ 153	19,310
池 田 町	2,492	7	54	△ 47	20	34	54	48	20	68	△ 14	△ 61	2,431
南 越 前 町	10,491	62	159	△ 97	109	70	179	160	113	273	△ 94	△ 191	10,300
越 前 町	20,871	141	322	△ 181	244	151	395	328	217	545	△ 150	△ 331	20,540
美 浜 町	9,610	61	185	△ 124	177	113	290	155	149	304	△ 14	△ 138	9,472
高 浜 町	10,442	87	145	△ 58	89	269	358	122	259	381	△ 23	△ 81	10,361
お お い 町	8,131	72	117	△ 45	128	120	248	98	132	230	18	△ 27	8,104
若 狭 町	14,780	100	218	△ 118	157	120	277	226	217	443	△ 166	△ 284	14,496

表5 市町別自然動態・社会動態数（男）

（単位：人）

	平成29年	人 口 動 態										年間増減	平成30年
	10月1日	自 然 動 態			社 会 動 態								10月1日
	現在人口	出 生	死 亡	増 減	県内転入	県外転入	転入計	県内転出	県外転出	転出計	増 減		現在人口
県 計	377,757	2,971	4,668	△ 1,697	4,463	7,482	11,945	4,463	7,752	12,215	△ 270	△ 1,967	375,790
福 井 市	128,342	1,071	1,509	△ 438	1,331	2,790	4,121	1,252	2,882	4,134	△ 13	△ 451	127,891
敦 賀 市	32,213	286	349	△ 63	346	722	1,068	350	837	1,187	△ 119	△ 182	32,031
小 浜 市	14,293	105	217	△ 112	185	241	426	195	283	478	△ 52	△ 164	14,129
大 野 市	15,292	111	230	△ 119	125	245	370	174	245	419	△ 49	△ 168	15,124
勝 山 市	11,118	52	193	△ 141	97	97	194	138	122	260	△ 66	△ 207	10,911
鯖 江 市	33,212	278	341	△ 63	594	566	1,160	444	562	1,006	154	91	33,303
あ わ ら 市	13,268	83	172	△ 89	161	223	384	173	237	410	△ 26	△ 115	13,153
越 前 市	39,725	339	482	△ 143	460	1,323	1,783	483	1,119	1,602	181	38	39,763
坂 井 市	43,245	318	485	△ 167	601	634	1,235	558	737	1,295	△ 60	△ 227	43,018
永 平 寺 町	9,438	51	115	△ 64	105	120	225	112	150	262	△ 37	△ 101	9,337
池 田 町	1,182	4	29	△ 25	10	23	33	27	10	37	△ 4	△ 29	1,153
南 越 前 町	5,031	27	75	△ 48	53	35	88	82	50	132	△ 44	△ 92	4,939
越 前 町	10,035	76	145	△ 69	112	93	205	155	114	269	△ 64	△ 133	9,902
美 浜 町	4,859	39	92	△ 53	81	69	150	83	83	166	△ 16	△ 69	4,790
高 浜 町	5,339	50	64	△ 14	48	161	209	65	144	209	0	△ 14	5,325
お お い 町	4,112	28	53	△ 25	67	69	136	49	70	119	17	△ 8	4,104
若 狭 町	7,053	53	117	△ 64	87	71	158	123	107	230	△ 72	△ 136	6,917

表5 市町別自然動態・社会動態数（女）

（単位：人）

	平成29年	人 口 動 態										年間増減	平成30年
	10月1日	自 然 動 態			社 会 動 態								10月1日
	現在人口	出 生	死 亡	増 減	県内転入	県外転入	転入計	県内転出	県外転出	転出計	増 減		現在人口
県 計	400,572	2,852	4,743	△ 1,891	4,491	5,924	10,415	4,491	6,664	11,155	△ 740	△ 2,631	397,941
福 井 市	136,178	1,026	1,493	△ 467	1,328	2,318	3,646	1,257	2,462	3,719	△ 73	△ 540	135,638
敦 賀 市	33,209	233	377	△ 144	253	480	733	243	656	899	△ 166	△ 310	32,899
小 浜 市	14,823	114	248	△ 134	145	142	287	169	264	433	△ 146	△ 280	14,543
大 野 市	16,933	92	226	△ 134	128	270	398	238	256	494	△ 96	△ 230	16,703
勝 山 市	12,252	66	172	△ 106	119	122	241	151	178	329	△ 88	△ 194	12,058
鯖 江 市	35,282	331	349	△ 18	643	367	1,010	495	413	908	102	84	35,366
あ わ ら 市	14,891	77	205	△ 128	177	214	391	197	230	427	△ 36	△ 164	14,727
越 前 市	41,263	305	466	△ 161	466	1,060	1,526	502	951	1,453	73	△ 88	41,175
坂 井 市	46,510	298	472	△ 174	613	494	1,107	555	603	1,158	△ 51	△ 225	46,285
永 平 寺 町	10,025	57	110	△ 53	153	101	254	131	122	253	1	△ 52	9,973
池 田 町	1,310	3	25	△ 22	10	11	21	21	10	31	△ 10	△ 32	1,278
南 越 前 町	5,460	35	84	△ 49	56	35	91	78	63	141	△ 50	△ 99	5,361
越 前 町	10,836	65	177	△ 112	132	58	190	173	103	276	△ 86	△ 198	10,638
美 浜 町	4,751	22	93	△ 71	96	44	140	72	66	138	2	△ 69	4,682
高 浜 町	5,103	37	81	△ 44	41	108	149	57	115	172	△ 23	△ 67	5,036
お お い 町	4,019	44	64	△ 20	61	51	112	49	62	111	1	△ 19	4,000
若 狭 町	7,727	47	101	△ 54	70	49	119	103	110	213	△ 94	△ 148	7,579

表6 市町別人口の年別推移（その1）

（単位：人、％）

市 町	昭和59年			昭和60年			昭和61年			昭和62年		
	人口	人口 増減数	人口 増減率	人口	人口 増減数	人口 増減率	人口	人口 増減数	人口 増減率	人口	人口 増減数	人口 増減率
県 計	808,774	—	—	817,633	8,859	1.10	819,281	1,648	0.20	821,521	2,240	0.27
福 井 市	266,692	—	—	269,083	2,391	0.90	270,011	928	0.34	271,393	1,382	0.51
敦 賀 市	63,558	—	—	65,670	2,112	3.32	66,007	337	0.51	66,236	229	0.35
小 浜 市	33,748	—	—	34,011	263	0.78	34,029	18	0.05	34,054	25	0.07
大 野 市	42,996	—	—	43,118	122	0.28	42,807	△ 311	△ 0.72	42,599	△ 208	△ 0.49
勝 山 市	30,463	—	—	30,416	△ 47	△ 0.15	30,324	△ 92	△ 0.30	30,274	△ 50	△ 0.16
鯖 江 市	60,974	—	—	61,452	478	0.78	61,759	307	0.50	62,039	280	0.45
あ わ ら 市	31,615	—	—	31,830	215	0.68	31,744	△ 86	△ 0.27	31,669	△ 75	△ 0.24
越 前 市	83,062	—	—	83,953	891	1.07	84,160	207	0.25	84,343	183	0.22
坂 井 市	79,405	—	—	80,707	1,302	1.64	81,233	526	0.65	81,706	473	0.58
永 平 寺 町	19,407	—	—	19,550	143	0.74	19,509	△ 41	△ 0.21	19,467	△ 42	△ 0.22
池 田 町	4,223	—	—	4,318	95	2.25	4,275	△ 43	△ 1.00	4,239	△ 36	△ 0.84
南 越 前 町	13,854	—	—	13,886	32	0.23	13,921	35	0.25	13,859	△ 62	△ 0.45
越 前 町	26,044	—	—	26,128	84	0.32	26,063	△ 65	△ 0.25	26,101	38	0.15
美 浜 町	13,134	—	—	13,384	250	1.90	13,322	△ 62	△ 0.46	13,261	△ 61	△ 0.46
高 浜 町	12,472	—	—	12,310	△ 162	△ 1.30	12,316	6	0.05	12,347	31	0.25
お お い 町	9,163	—	—	9,791	628	6.85	9,874	83	0.85	9,997	123	1.25
若 狭 町	17,962	—	—	18,026	64	0.36	17,927	△ 99	△ 0.55	17,937	10	0.06

表6 市町別人口の年別推移（その2）

（単位：人、％）

市 町	昭和63年			平成元年			平成2年			平成3年		
	人口	人口 増減数	人口 増減率	人口	人口 増減数	人口 増減率	人口	人口 増減数	人口 増減率	人口	人口 増減数	人口 増減率
県 計	822,856	1,335	0.16	823,943	1,087	0.13	823,585	△ 358	△ 0.04	824,581	996	0.12
福 井 市	271,700	307	0.11	271,989	289	0.11	270,911	△ 1,078	△ 0.40	271,501	590	0.22
敦 賀 市	66,676	440	0.66	67,223	547	0.82	68,041	818	1.22	67,968	△ 73	△ 0.11
小 浜 市	33,992	△ 62	△ 0.18	34,050	58	0.17	33,774	△ 276	△ 0.81	33,669	△ 105	△ 0.31
大 野 市	42,377	△ 222	△ 0.52	42,256	△ 121	△ 0.29	41,837	△ 419	△ 0.99	41,621	△ 216	△ 0.52
勝 山 市	30,227	△ 47	△ 0.16	30,015	△ 212	△ 0.70	29,805	△ 210	△ 0.70	29,558	△ 247	△ 0.83
鯖 江 市	62,264	225	0.36	62,421	157	0.25	62,283	△ 138	△ 0.22	62,448	165	0.26
あ わ ら 市	31,788	119	0.38	31,790	2	0.01	31,743	△ 47	△ 0.15	32,012	269	0.85
越 前 市	84,629	286	0.34	84,707	78	0.09	84,897	190	0.22	85,346	449	0.53
坂 井 市	82,384	678	0.83	83,109	725	0.88	83,372	263	0.32	83,819	447	0.54
永 平 寺 町	19,362	△ 105	△ 0.54	19,346	△ 16	△ 0.08	19,387	41	0.21	19,365	△ 22	△ 0.11
池 田 町	4,181	△ 58	△ 1.37	4,122	△ 59	△ 1.41	4,203	81	1.97	4,166	△ 37	△ 0.88
南 越 前 町	13,818	△ 41	△ 0.30	13,720	△ 98	△ 0.71	13,804	84	0.61	13,725	△ 79	△ 0.57
越 前 町	25,910	△ 191	△ 0.73	25,829	△ 81	△ 0.31	25,448	△ 381	△ 1.48	25,413	△ 35	△ 0.14
美 浜 町	13,153	△ 108	△ 0.81	13,103	△ 50	△ 0.38	13,222	119	0.91	13,194	△ 28	△ 0.21
高 浜 町	12,468	121	0.98	12,383	△ 85	△ 0.68	12,425	42	0.34	12,468	43	0.35
お お い 町	10,031	34	0.34	10,025	△ 6	△ 0.06	10,598	573	5.72	10,510	△ 88	△ 0.83
若 狭 町	17,896	△ 41	△ 0.23	17,855	△ 41	△ 0.23	17,835	△ 20	△ 0.11	17,798	△ 37	△ 0.21

表6 市町別人口の年別推移（その3）

（単位：人、％）

市 町	平成4年			平成5年			平成6年			平成7年		
	人口	人口 増減数	人口 増減率	人口	人口 増減数	人口 増減率	人口	人口 増減数	人口 増減率	人口	人口 増減数	人口 増減率
県 計	825,515	934	0.11	827,560	2,045	0.25	830,317	2,757	0.33	826,996	△ 3,321	△ 0.40
福 井 市	271,890	389	0.14	272,433	543	0.20	272,773	340	0.12	272,970	197	0.07
敦 賀 市	67,926	△ 42	△ 0.06	68,219	293	0.43	68,456	237	0.35	67,204	△ 1,252	△ 1.83
小 浜 市	33,498	△ 171	△ 0.51	33,539	41	0.12	33,762	223	0.66	33,496	△ 266	△ 0.79
大 野 市	41,466	△ 155	△ 0.37	41,415	△ 51	△ 0.12	41,316	△ 99	△ 0.24	41,069	△ 247	△ 0.60
勝 山 市	29,382	△ 176	△ 0.60	29,292	△ 90	△ 0.31	29,177	△ 115	△ 0.39	29,162	△ 15	△ 0.05
鯖 江 市	62,733	285	0.46	62,926	193	0.31	63,217	291	0.46	62,890	△ 327	△ 0.52
あ わ ら 市	32,192	180	0.56	32,185	△ 7	△ 0.02	32,370	185	0.57	32,432	62	0.19
越 前 市	85,436	90	0.11	85,825	389	0.46	86,327	502	0.58	85,533	△ 794	△ 0.92
坂 井 市	84,519	700	0.84	85,441	922	1.09	86,506	1,065	1.25	86,870	364	0.42
永 平 寺 町	19,423	58	0.30	19,493	70	0.36	19,692	199	1.02	20,183	491	2.49
池 田 町	4,153	△ 13	△ 0.31	4,119	△ 34	△ 0.82	4,070	△ 49	△ 1.19	4,032	△ 38	△ 0.93
南 越 前 町	13,723	△ 2	△ 0.01	13,684	△ 39	△ 0.28	13,649	△ 35	△ 0.26	13,616	△ 33	△ 0.24
越 前 町	25,316	△ 97	△ 0.38	25,339	23	0.09	25,257	△ 82	△ 0.32	25,158	△ 99	△ 0.39
美 浜 町	13,153	△ 41	△ 0.31	13,023	△ 130	△ 0.99	12,916	△ 107	△ 0.82	12,362	△ 554	△ 4.29
高 浜 町	12,499	31	0.25	12,501	2	0.02	12,543	42	0.34	12,201	△ 342	△ 2.73
お お い 町	10,453	△ 57	△ 0.54	10,386	△ 67	△ 0.64	10,526	140	1.35	10,251	△ 275	△ 2.61
若 狭 町	17,753	△ 45	△ 0.25	17,740	△ 13	△ 0.07	17,760	20	0.11	17,567	△ 193	△ 1.09

表6 市町別人口の年別推移（その4）

（単位：人、％）

市 町	平成8年			平成9年			平成10年			平成11年		
	人口	人口 増減数	人口 増減率	人口	人口 増減数	人口 増減率	人口	人口 増減数	人口 増減率	人口	人口 増減数	人口 増減率
県 計	828,249	1,253	0.15	829,344	1,095	0.13	830,429	1,085	0.13	831,222	793	0.10
福 井 市	272,552	△ 418	△ 0.15	272,167	△ 385	△ 0.14	272,030	△ 137	△ 0.05	271,822	△ 208	△ 0.08
敦 賀 市	67,486	282	0.42	67,827	341	0.51	68,169	342	0.50	68,574	405	0.59
小 浜 市	33,305	△ 191	△ 0.57	33,320	15	0.05	33,302	△ 18	△ 0.05	33,307	5	0.02
大 野 市	40,848	△ 221	△ 0.54	40,602	△ 246	△ 0.60	40,423	△ 179	△ 0.44	40,276	△ 147	△ 0.36
勝 山 市	29,027	△ 135	△ 0.46	28,951	△ 76	△ 0.26	28,789	△ 162	△ 0.56	28,610	△ 179	△ 0.62
鯖 江 市	63,257	367	0.58	63,390	133	0.21	63,919	529	0.83	64,433	514	0.80
あ わ ら 市	32,527	95	0.29	32,472	△ 55	△ 0.17	32,380	△ 92	△ 0.28	32,250	△ 130	△ 0.40
越 前 市	85,803	270	0.32	86,143	340	0.40	86,466	323	0.37	86,708	242	0.28
坂 井 市	87,996	1,126	1.30	89,036	1,040	1.18	89,810	774	0.87	90,530	720	0.80
永 平 寺 町	20,380	197	0.98	20,600	220	1.08	20,777	177	0.86	20,816	39	0.19
池 田 町	3,988	△ 44	△ 1.09	3,941	△ 47	△ 1.18	3,879	△ 62	△ 1.57	3,791	△ 88	△ 2.27
南 越 前 町	13,548	△ 68	△ 0.50	13,530	△ 18	△ 0.13	13,429	△ 101	△ 0.75	13,356	△ 73	△ 0.54
越 前 町	25,308	150	0.60	25,452	144	0.57	25,399	△ 53	△ 0.21	25,245	△ 154	△ 0.61
美 浜 町	12,258	△ 104	△ 0.84	12,113	△ 145	△ 1.18	12,034	△ 79	△ 0.65	11,881	△ 153	△ 1.27
高 浜 町	12,183	△ 18	△ 0.15	12,082	△ 101	△ 0.83	11,999	△ 83	△ 0.69	12,034	35	0.29
お お い 町	10,241	△ 10	△ 0.10	10,215	△ 26	△ 0.25	10,190	△ 25	△ 0.24	10,172	△ 18	△ 0.18
若 狭 町	17,542	△ 25	△ 0.14	17,503	△ 39	△ 0.22	17,434	△ 69	△ 0.39	17,417	△ 17	△ 0.10

表6 市町別人口の年別推移（その5）

（単位：人、％）

市 町	平成12年			平成13年			平成14年			平成15年		
	人口	人口 増減数	人口 増減率	人口	人口 増減数	人口 増減率	人口	人口 増減数	人口 増減率	人口	人口 増減数	人口 増減率
県 計	828,944	△ 2,278	△ 0.27	828,502	△ 442	△ 0.05	828,285	△ 217	△ 0.03	827,110	△ 1,175	△ 0.14
福 井 市	269,557	△ 2,265	△ 0.83	269,519	△ 38	△ 0.01	269,962	443	0.16	269,632	△ 330	△ 0.12
敦 賀 市	68,145	△ 429	△ 0.63	68,236	91	0.13	68,390	154	0.23	68,420	30	0.04
小 浜 市	33,295	△ 12	△ 0.04	33,160	△ 135	△ 0.41	32,903	△ 257	△ 0.78	32,778	△ 125	△ 0.38
大 野 市	39,632	△ 644	△ 1.60	39,497	△ 135	△ 0.34	39,160	△ 337	△ 0.85	38,754	△ 406	△ 1.04
勝 山 市	28,143	△ 467	△ 1.63	27,978	△ 165	△ 0.59	27,767	△ 211	△ 0.75	27,528	△ 239	△ 0.86
鯖 江 市	64,898	465	0.72	65,290	392	0.60	65,568	278	0.43	65,935	367	0.56
あ わ ら 市	32,178	△ 72	△ 0.22	32,062	△ 116	△ 0.36	31,914	△ 148	△ 0.46	31,765	△ 149	△ 0.47
越 前 市	87,699	991	1.14	87,081	△ 618	△ 0.70	87,310	229	0.26	87,233	△ 77	△ 0.09
坂 井 市	91,173	643	0.71	91,891	718	0.79	92,284	393	0.43	92,665	381	0.41
永 平 寺 町	21,182	366	1.76	21,218	36	0.17	21,202	△ 16	△ 0.08	21,153	△ 49	△ 0.23
池 田 町	3,759	△ 32	△ 0.84	3,724	△ 35	△ 0.93	3,681	△ 43	△ 1.15	3,637	△ 44	△ 1.20
南 越 前 町	13,221	△ 135	△ 1.01	13,099	△ 122	△ 0.92	12,975	△ 124	△ 0.95	12,851	△ 124	△ 0.96
越 前 町	25,017	△ 228	△ 0.90	24,846	△ 171	△ 0.68	24,710	△ 136	△ 0.55	24,579	△ 131	△ 0.53
美 浜 町	11,630	△ 251	△ 2.11	11,576	△ 54	△ 0.46	11,426	△ 150	△ 1.30	11,281	△ 145	△ 1.27
高 浜 町	12,119	85	0.71	12,101	△ 18	△ 0.15	11,882	△ 219	△ 1.81	11,810	△ 72	△ 0.61
お お い 町	9,983	△ 189	△ 1.86	9,936	△ 47	△ 0.47	9,887	△ 49	△ 0.49	9,804	△ 83	△ 0.84
若 狭 町	17,313	△ 104	△ 0.60	17,288	△ 25	△ 0.14	17,264	△ 24	△ 0.14	17,285	21	0.12

表6 市町別人口の年別推移（その6）

（単位：人、％）

市 町	平成16年			平成17年			平成18年			平成19年		
	人口	人口 増減数	人口 増減率	人口	人口 増減数	人口 増減率	人口	人口 増減数	人口 増減率	人口	人口 増減数	人口 増減率
県 計	825,880	△ 1,230	△ 0.15	821,592	△ 4,288	△ 0.52	818,975	△ 2,617	△ 0.32	816,198	△ 2,777	△ 0.34
福 井 市	269,252	△ 380	△ 0.14	269,144	△ 108	△ 0.04	268,955	△ 189	△ 0.07	268,507	△ 448	△ 0.17
敦 賀 市	68,493	73	0.11	68,402	△ 91	△ 0.13	68,258	△ 144	△ 0.21	68,183	△ 75	△ 0.11
小 浜 市	32,687	△ 91	△ 0.28	32,182	△ 505	△ 1.54	31,750	△ 432	△ 1.34	31,502	△ 248	△ 0.78
大 野 市	38,404	△ 350	△ 0.90	37,843	△ 561	△ 1.46	37,415	△ 428	△ 1.13	36,890	△ 525	△ 1.40
勝 山 市	27,233	△ 295	△ 1.07	26,961	△ 272	△ 1.00	26,755	△ 206	△ 0.76	26,422	△ 333	△ 1.24
鯖 江 市	66,366	431	0.65	66,831	465	0.70	67,127	296	0.44	67,372	245	0.36
あ わ ら 市	31,554	△ 211	△ 0.66	31,081	△ 473	△ 1.50	30,797	△ 284	△ 0.91	30,781	△ 16	△ 0.05
越 前 市	87,403	170	0.19	87,742	339	0.39	87,413	△ 329	△ 0.37	87,163	△ 250	△ 0.29
坂 井 市	92,895	230	0.25	92,318	△ 577	△ 0.62	92,468	150	0.16	92,434	△ 34	△ 0.04
永 平 寺 町	21,074	△ 79	△ 0.37	20,764	△ 310	△ 1.47	20,660	△ 104	△ 0.50	20,567	△ 93	△ 0.45
池 田 町	3,571	△ 66	△ 1.81	3,405	△ 166	△ 4.65	3,331	△ 74	△ 2.17	3,272	△ 59	△ 1.77
南 越 前 町	12,711	△ 140	△ 1.09	12,274	△ 437	△ 3.44	12,123	△ 151	△ 1.23	11,909	△ 214	△ 1.77
越 前 町	24,404	△ 175	△ 0.71	23,995	△ 409	△ 1.68	23,735	△ 260	△ 1.08	23,484	△ 251	△ 1.06
美 浜 町	11,110	△ 171	△ 1.52	11,023	△ 87	△ 0.78	10,878	△ 145	△ 1.32	10,838	△ 40	△ 0.37
高 浜 町	11,766	△ 44	△ 0.37	11,630	△ 136	△ 1.16	11,534	△ 96	△ 0.83	11,358	△ 176	△ 1.53
お お い 町	9,690	△ 114	△ 1.16	9,217	△ 473	△ 4.88	9,108	△ 109	△ 1.18	9,067	△ 41	△ 0.45
若 狭 町	17,267	△ 18	△ 0.10	16,780	△ 487	△ 2.82	16,668	△ 112	△ 0.67	16,449	△ 219	△ 1.31

表6 市町別人口の年別推移（その7）

（単位：人、％）

市 町	平成20年			平成21年			平成22年			平成23年		
	人口	人口 増減数	人口 増減率	人口	人口 増減数	人口 増減率	人口	人口 増減数	人口 増減率	人口	人口 増減数	人口 増減率
県 計	812,479	△ 3,719	△ 0.46	808,589	△ 3,890	△ 0.48	806,314	△ 2,275	△ 0.28	803,216	△ 3,098	△ 0.38
福 井 市	268,173	△ 334	△ 0.12	267,398	△ 775	△ 0.29	266,796	△ 602	△ 0.23	266,540	△ 256	△ 0.10
敦 賀 市	68,051	△ 132	△ 0.19	67,977	△ 74	△ 0.11	67,760	△ 217	△ 0.32	67,997	237	0.35
小 浜 市	31,285	△ 217	△ 0.69	31,145	△ 140	△ 0.45	31,340	195	0.63	30,977	△ 363	△ 1.16
大 野 市	36,344	△ 546	△ 1.48	35,895	△ 449	△ 1.24	35,291	△ 604	△ 1.68	34,637	△ 654	△ 1.85
勝 山 市	26,011	△ 411	△ 1.56	25,720	△ 291	△ 1.12	25,466	△ 254	△ 0.99	25,166	△ 300	△ 1.18
鯖 江 市	67,494	122	0.18	67,512	18	0.03	67,450	△ 62	△ 0.09	67,596	146	0.22
あ わ ら 市	30,660	△ 121	△ 0.39	30,299	△ 361	△ 1.18	29,989	△ 310	△ 1.02	29,697	△ 292	△ 0.97
越 前 市	86,405	△ 758	△ 0.87	85,640	△ 765	△ 0.89	85,614	△ 26	△ 0.03	85,314	△ 300	△ 0.35
坂 井 市	92,300	△ 134	△ 0.14	92,110	△ 190	△ 0.21	91,900	△ 210	△ 0.23	91,700	△ 200	△ 0.22
永 平 寺 町	20,469	△ 98	△ 0.48	20,356	△ 113	△ 0.55	20,647	291	1.43	20,543	△ 104	△ 0.50
池 田 町	3,187	△ 85	△ 2.60	3,121	△ 66	△ 2.07	3,046	△ 75	△ 2.40	2,989	△ 57	△ 1.87
南 越 前 町	11,778	△ 131	△ 1.10	11,628	△ 150	△ 1.27	11,551	△ 77	△ 0.66	11,401	△ 150	△ 1.30
越 前 町	23,296	△ 188	△ 0.80	23,149	△ 147	△ 0.63	23,160	11	0.05	22,893	△ 267	△ 1.15
美 浜 町	10,607	△ 231	△ 2.13	10,553	△ 54	△ 0.51	10,563	10	0.09	10,390	△ 173	△ 1.64
高 浜 町	11,220	△ 138	△ 1.22	11,128	△ 92	△ 0.82	11,062	△ 66	△ 0.59	10,921	△ 141	△ 1.27
お お い 町	8,974	△ 93	△ 1.03	8,864	△ 110	△ 1.23	8,580	△ 284	△ 3.20	8,542	△ 38	△ 0.44
若 狭 町	16,225	△ 224	△ 1.36	16,094	△ 131	△ 0.81	16,099	5	0.03	15,913	△ 186	△ 1.16

表6 市町別人口の年別推移（その8）

（単位：人、％）

市 町	平成24年			平成25年			平成26年			平成27年		
	人口	人口 増減数	人口 増減率	人口	人口 増減数	人口 増減率	人口	人口 増減数	人口 増減率	人口	人口 増減数	人口 増減率
県 計	799,127	△ 4,089	△ 0.51	794,492	△ 4,635	△ 0.58	789,633	△ 4,859	△ 0.61	786,740	△ 2,893	△ 0.37
福 井 市	266,052	△ 488	△ 0.18	265,450	△ 602	△ 0.23	264,902	△ 548	△ 0.21	265,904	1,002	0.38
敦 賀 市	67,619	△ 378	△ 0.56	67,079	△ 540	△ 0.80	66,675	△ 404	△ 0.60	66,165	△ 510	△ 0.76
小 浜 市	30,728	△ 249	△ 0.80	30,405	△ 323	△ 1.05	29,953	△ 452	△ 1.49	29,670	△ 283	△ 0.94
大 野 市	34,219	△ 418	△ 1.21	33,797	△ 422	△ 1.23	33,335	△ 462	△ 1.37	33,109	△ 226	△ 0.68
勝 山 市	24,829	△ 337	△ 1.34	24,525	△ 304	△ 1.22	24,042	△ 483	△ 1.97	24,125	83	0.35
鯖 江 市	67,744	148	0.22	67,802	58	0.09	67,773	△ 29	△ 0.04	68,284	511	0.75
あ わ ら 市	29,444	△ 253	△ 0.85	29,071	△ 373	△ 1.27	28,753	△ 318	△ 1.09	28,729	△ 24	△ 0.08
越 前 市	84,649	△ 665	△ 0.78	84,024	△ 625	△ 0.74	83,591	△ 433	△ 0.52	81,524	△ 2,067	△ 2.47
坂 井 市	91,514	△ 186	△ 0.20	91,166	△ 348	△ 0.38	90,831	△ 335	△ 0.37	90,280	△ 551	△ 0.61
永 平 寺 町	20,395	△ 148	△ 0.72	20,219	△ 176	△ 0.86	20,080	△ 139	△ 0.69	19,883	△ 197	△ 0.98
池 田 町	2,901	△ 88	△ 2.94	2,807	△ 94	△ 3.24	2,700	△ 107	△ 3.81	2,638	△ 62	△ 2.30
南 越 前 町	11,228	△ 173	△ 1.52	11,024	△ 204	△ 1.82	10,842	△ 182	△ 1.65	10,799	△ 43	△ 0.40
越 前 町	22,584	△ 309	△ 1.35	22,293	△ 291	△ 1.29	21,880	△ 413	△ 1.85	21,538	△ 342	△ 1.56
美 浜 町	10,204	△ 186	△ 1.79	10,054	△ 150	△ 1.47	9,865	△ 189	△ 1.88	9,914	49	0.50
高 浜 町	10,726	△ 195	△ 1.79	10,706	△ 20	△ 0.19	10,583	△ 123	△ 1.15	10,596	13	0.12
お お い 町	8,502	△ 40	△ 0.47	8,439	△ 63	△ 0.74	8,333	△ 106	△ 1.26	8,325	△ 8	△ 0.10
若 狭 町	15,789	△ 124	△ 0.78	15,631	△ 158	△ 1.00	15,495	△ 136	△ 0.87	15,257	△ 238	△ 1.54

表6 市町別人口の年別推移（その9）

（単位：人、％）

市 町	平成28年			平成29年			平成30年		
	人口	人口 増減数	人口 増減率	人口	人口 増減数	人口 増減率	人口	人口 増減数	人口 増減率
県 計	782,232	△ 4,508	△ 0.57	778,329	△ 3,903	△ 0.50	773,731	△ 4,598	△ 0.59
福 井 市	265,246	△ 658	△ 0.25	264,520	△ 726	△ 0.27	263,529	△ 991	△ 0.37
敦 賀 市	65,776	△ 389	△ 0.59	65,422	△ 354	△ 0.54	64,930	△ 492	△ 0.75
小 浜 市	29,417	△ 253	△ 0.85	29,116	△ 301	△ 1.02	28,672	△ 444	△ 1.52
大 野 市	32,697	△ 412	△ 1.24	32,225	△ 472	△ 1.44	31,827	△ 398	△ 1.24
勝 山 市	23,745	△ 380	△ 1.58	23,370	△ 375	△ 1.58	22,969	△ 401	△ 1.72
鯖 江 市	68,434	150	0.22	68,494	60	0.09	68,669	175	0.26
あ わ ら 市	28,389	△ 340	△ 1.18	28,159	△ 230	△ 0.81	27,880	△ 279	△ 0.99
越 前 市	80,864	△ 660	△ 0.81	80,988	124	0.15	80,938	△ 50	△ 0.06
坂 井 市	89,985	△ 295	△ 0.33	89,755	△ 230	△ 0.26	89,303	△ 452	△ 0.50
永 平 寺 町	19,701	△ 182	△ 0.92	19,463	△ 238	△ 1.21	19,310	△ 153	△ 0.79
池 田 町	2,561	△ 77	△ 2.92	2,492	△ 69	△ 2.69	2,431	△ 61	△ 2.45
南 越 前 町	10,639	△ 160	△ 1.48	10,491	△ 148	△ 1.39	10,300	△ 191	△ 1.82
越 前 町	21,282	△ 256	△ 1.19	20,871	△ 411	△ 1.93	20,540	△ 331	△ 1.59
美 浜 町	9,759	△ 155	△ 1.56	9,610	△ 149	△ 1.53	9,472	△ 138	△ 1.44
高 浜 町	10,520	△ 76	△ 0.72	10,442	△ 78	△ 0.74	10,361	△ 81	△ 0.78
お お い 町	8,196	△ 129	△ 1.55	8,131	△ 65	△ 0.79	8,104	△ 27	△ 0.33
若 狭 町	15,021	△ 236	△ 1.55	14,780	△ 241	△ 1.60	14,496	△ 284	△ 1.92

表7 市町別出生数の年別推移（その1）

（単位：人）

市 町	昭和59年		昭和60年		昭和61年		昭和62年		昭和63年	
	出生数	前年 増減数	出生数	前年 増減数	出生数	前年 増減数	出生数	前年 増減数	出生数	前年 増減数
県 計	10,345	—	11,103	758	9,739	△ 1,364	9,753	14	9,215	△ 538
福 井 市	3,478	—	3,678	200	3,248	△ 430	3,208	△ 40	3,068	△ 140
敦 賀 市	900	—	1,002	102	839	△ 163	873	34	777	△ 96
小 浜 市	390	—	432	42	378	△ 54	376	△ 2	387	11
大 野 市	532	—	576	44	510	△ 66	504	△ 6	448	△ 56
勝 山 市	377	—	401	24	357	△ 44	333	△ 24	326	△ 7
鯖 江 市	780	—	818	38	706	△ 112	756	50	674	△ 82
あ わ ら 市	411	—	424	13	374	△ 50	332	△ 42	318	△ 14
越 前 市	1,048	—	1,117	69	1,010	△ 107	994	△ 16	981	△ 13
坂 井 市	1,031	—	1,128	97	1,022	△ 106	1,033	11	1,000	△ 33
永 平 寺 町	213	—	225	12	209	△ 16	181	△ 28	185	4
池 田 町	42	—	55	13	54	△ 1	44	△ 10	56	12
南 越 前 町	172	—	206	34	165	△ 41	154	△ 11	147	△ 7
越 前 町	340	—	341	1	286	△ 55	311	25	262	△ 49
美 浜 町	162	—	180	18	137	△ 43	176	39	136	△ 40
高 浜 町	174	—	174	0	132	△ 42	155	23	152	△ 3
お お い 町	122	—	142	20	129	△ 13	131	2	106	△ 25
若 狭 町	173	—	204	31	183	△ 21	192	9	192	0

表7 市町別出生数の年別推移（その2）

（単位：人）

市 町	平成元年		平成2年		平成3年		平成4年		平成5年	
	出生数	前年 増減数	出生数	前年 増減数	出生数	前年 増減数	出生数	前年 増減数	出生数	前年 増減数
県 計	9,246	31	8,675	△ 571	8,644	△ 31	8,422	△ 222	8,305	△ 117
福 井 市	3,054	△ 14	2,847	△ 207	2,894	47	2,817	△ 77	2,736	△ 81
敦 賀 市	828	51	784	△ 44	772	△ 12	678	△ 94	683	5
小 浜 市	379	△ 8	344	△ 35	354	10	341	△ 13	336	△ 5
大 野 市	447	△ 1	406	△ 41	380	△ 26	389	9	385	△ 4
勝 山 市	314	△ 12	301	△ 13	302	1	245	△ 57	267	22
鯖 江 市	713	39	617	△ 96	623	6	682	59	627	△ 55
あ わ ら 市	354	36	286	△ 68	313	27	299	△ 14	299	0
越 前 市	905	△ 76	899	△ 6	946	47	858	△ 88	888	30
坂 井 市	974	△ 26	935	△ 39	887	△ 48	903	16	900	△ 3
永 平 寺 町	181	△ 4	201	20	157	△ 44	189	32	197	8
池 田 町	34	△ 22	49	15	45	△ 4	28	△ 17	32	4
南 越 前 町	130	△ 17	131	1	143	12	135	△ 8	134	△ 1
越 前 町	291	29	257	△ 34	224	△ 33	233	9	244	11
美 浜 町	139	3	146	7	145	△ 1	134	△ 11	116	△ 18
高 浜 町	173	21	176	3	177	1	169	△ 8	167	△ 2
お お い 町	131	25	114	△ 17	104	△ 10	121	17	112	△ 9
若 狭 町	199	7	182	△ 17	178	△ 4	201	23	182	△ 19

表7 市町別出生数の年別推移（その3）

（単位：人）

市 町	平成6年		平成7年		平成8年		平成9年		平成10年	
	出生数	前年 増減数	出生数	前年 増減数	出生数	前年 増減数	出生数	前年 増減数	出生数	前年 増減数
県 計	8,639	334	8,441	△ 198	8,404	△ 37	8,347	△ 57	8,245	△ 102
福 井 市	2,854	118	2,816	△ 38	2,785	△ 31	2,747	△ 38	2,775	28
敦 賀 市	744	61	701	△ 43	687	△ 14	739	52	749	10
小 浜 市	369	33	370	1	333	△ 37	338	5	324	△ 14
大 野 市	372	△ 13	363	△ 9	350	△ 13	319	△ 31	339	20
勝 山 市	250	△ 17	263	13	235	△ 28	231	△ 4	229	△ 2
鯖 江 市	622	△ 5	632	10	658	26	657	△ 1	627	△ 30
あ わ ら 市	327	28	316	△ 11	309	△ 7	264	△ 45	282	18
越 前 市	963	75	904	△ 59	919	15	906	△ 13	878	△ 28
坂 井 市	948	48	926	△ 22	990	64	1,032	42	981	△ 51
永 平 寺 町	192	△ 5	199	7	179	△ 20	193	14	172	△ 21
池 田 町	29	△ 3	34	5	34	0	24	△ 10	27	3
南 越 前 町	129	△ 5	138	9	125	△ 13	125	0	134	9
越 前 町	236	△ 8	236	0	264	28	255	△ 9	236	△ 19
美 浜 町	119	3	113	△ 6	100	△ 13	91	△ 9	95	4
高 浜 町	176	9	144	△ 32	156	12	147	△ 9	138	△ 9
お お い 町	130	18	105	△ 25	119	14	112	△ 7	93	△ 19
若 狭 町	179	△ 3	181	2	161	△ 20	167	6	166	△ 1

表7 市町別出生数の年別推移（その4）

（単位：人）

市 町	平成11年		平成12年		平成13年		平成14年		平成15年	
	出生数	前年 増減数	出生数	前年 増減数	出生数	前年 増減数	出生数	前年 増減数	出生数	前年 増減数
県 計	8,226	△ 19	8,203	△ 23	7,944	△ 259	7,922	△ 22	7,660	△ 262
福 井 市	2,779	4	2,739	△ 40	2,624	△ 115	2,748	124	2,528	△ 220
敦 賀 市	729	△ 20	698	△ 31	725	27	680	△ 45	682	2
小 浜 市	319	△ 5	286	△ 33	307	21	281	△ 26	321	40
大 野 市	337	△ 2	297	△ 40	310	13	303	△ 7	302	△ 1
勝 山 市	209	△ 20	210	1	184	△ 26	198	14	219	21
鯖 江 市	719	92	736	17	712	△ 24	747	35	686	△ 61
あ わ ら 市	268	△ 14	276	8	252	△ 24	222	△ 30	241	19
越 前 市	867	△ 11	896	29	848	△ 48	819	△ 29	843	24
坂 井 市	970	△ 11	968	△ 2	1,001	33	959	△ 42	875	△ 84
永 平 寺 町	201	29	193	△ 8	180	△ 13	204	24	170	△ 34
池 田 町	26	△ 1	24	△ 2	20	△ 4	18	△ 2	17	△ 1
南 越 前 町	108	△ 26	108	0	107	△ 1	101	△ 6	95	△ 6
越 前 町	222	△ 14	254	32	217	△ 37	196	△ 21	234	38
美 浜 町	73	△ 22	109	36	92	△ 17	81	△ 11	73	△ 8
高 浜 町	145	7	149	4	133	△ 16	139	6	134	△ 5
お お い 町	103	10	105	2	84	△ 21	85	1	81	△ 4
若 狭 町	151	△ 15	155	4	148	△ 7	141	△ 7	159	18

表7 市町別出生数の年別推移（その5）

（単位：人）

市 町	平成16年		平成17年		平成18年		平成19年		平成20年	
	出生数	前年 増減数	出生数	前年 増減数	出生数	前年 増減数	出生数	前年 増減数	出生数	前年 増減数
県 計	7,372	△ 288	7,287	△ 85	7,266	△ 21	7,265	△ 1	7,316	51
福 井 市	2,531	3	2,590	59	2,487	△ 103	2,616	129	2,672	56
敦 賀 市	646	△ 36	605	△ 41	676	71	667	△ 9	664	△ 3
小 浜 市	277	△ 44	243	△ 34	271	28	246	△ 25	272	26
大 野 市	274	△ 28	251	△ 23	273	22	278	5	257	△ 21
勝 山 市	186	△ 33	193	7	203	10	177	△ 26	165	△ 12
鯖 江 市	683	△ 3	686	3	690	4	668	△ 22	680	12
あ わ ら 市	217	△ 24	233	16	214	△ 19	219	5	207	△ 12
越 前 市	797	△ 46	797	0	760	△ 37	750	△ 10	746	△ 4
坂 井 市	848	△ 27	827	△ 21	839	12	821	△ 18	829	8
永 平 寺 町	183	13	171	△ 12	169	△ 2	153	△ 16	160	7
池 田 町	12	△ 5	11	△ 1	18	7	16	△ 2	15	△ 1
南 越 前 町	112	17	79	△ 33	97	18	83	△ 14	86	3
越 前 町	196	△ 38	179	△ 17	189	10	190	1	180	△ 10
美 浜 町	82	9	76	△ 6	68	△ 8	81	13	74	△ 7
高 浜 町	107	△ 27	113	6	108	△ 5	94	△ 14	95	1
お お い 町	88	7	82	△ 6	84	2	78	△ 6	78	0
若 狭 町	133	△ 26	151	18	120	△ 31	128	8	136	8

表7 市町別出生数の年別推移（その6）

（単位：人）

市 町	平成21年		平成22年		平成23年		平成24年		平成25年	
	出生数	前年 増減数	出生数	前年 増減数	出生数	前年 増減数	出生数	前年 増減数	出生数	前年 増減数
県 計	7,202	△ 114	6,938	△ 264	6,895	△ 43	6,657	△ 238	6,611	△ 46
福 井 市	2,553	△ 119	2,473	△ 80	2,440	△ 33	2,391	△ 49	2,340	△ 51
敦 賀 市	626	△ 38	644	18	656	12	583	△ 73	614	31
小 浜 市	268	△ 4	272	4	274	2	265	△ 9	248	△ 17
大 野 市	229	△ 28	218	△ 11	222	4	213	△ 9	245	32
勝 山 市	199	34	158	△ 41	163	5	171	8	149	△ 22
鯖 江 市	681	1	641	△ 40	693	52	658	△ 35	624	△ 34
あ わ ら 市	210	3	222	12	189	△ 33	198	9	207	9
越 前 市	721	△ 25	706	△ 15	694	△ 12	673	△ 21	647	△ 26
坂 井 市	869	40	763	△ 106	758	△ 5	741	△ 17	788	47
永 平 寺 町	151	△ 9	156	5	142	△ 14	139	△ 3	134	△ 5
池 田 町	26	11	13	△ 13	19	6	11	△ 8	8	△ 3
南 越 前 町	76	△ 10	79	3	100	21	73	△ 27	76	3
越 前 町	186	6	203	17	174	△ 29	159	△ 15	167	8
美 浜 町	80	6	68	△ 12	77	9	77	0	77	0
高 浜 町	108	13	98	△ 10	91	△ 7	83	△ 8	106	23
お お い 町	84	6	95	11	82	△ 13	99	17	76	△ 23
若 狭 町	135	△ 1	129	△ 6	121	△ 8	123	2	105	△ 18

表7 市町別出生数の年別推移（その7）

（単位：人）

市 町	平成26年		平成27年		平成28年		平成29年		平成30年	
	出生数	前年 増減数	出生数	前年 増減数	出生数	前年 増減数	出生数	前年 増減数	出生数	前年 増減数
県 計	6,350	△ 261	6,415	65	6,125	△ 290	5,978	△ 147	5,823	△ 155
福 井 市	2,274	△ 66	2,367	93	2,228	△ 139	2,233	5	2,097	△ 136
敦 賀 市	600	△ 14	564	△ 36	548	△ 16	555	7	519	△ 36
小 浜 市	208	△ 40	221	13	253	32	238	△ 15	219	△ 19
大 野 市	220	△ 25	226	6	208	△ 18	185	△ 23	203	18
勝 山 市	164	15	143	△ 21	162	19	155	△ 7	118	△ 37
鯖 江 市	575	△ 49	627	52	582	△ 45	534	△ 48	609	75
あ わ ら 市	166	△ 41	169	3	178	9	182	4	160	△ 22
越 前 市	664	17	689	25	637	△ 52	624	△ 13	644	20
坂 井 市	776	△ 12	685	△ 91	701	16	646	△ 55	616	△ 30
永 平 寺 町	128	△ 6	137	9	105	△ 32	108	3	108	0
池 田 町	14	6	16	2	11	△ 5	13	2	7	△ 6
南 越 前 町	69	△ 7	78	9	75	△ 3	60	△ 15	62	2
越 前 町	143	△ 24	167	24	125	△ 42	115	△ 10	141	26
美 浜 町	82	5	66	△ 16	74	8	74	0	61	△ 13
高 浜 町	85	△ 21	82	△ 3	80	△ 2	83	3	87	4
お お い 町	76	0	70	△ 6	70	0	71	1	72	1
若 狭 町	106	1	108	2	88	△ 20	102	14	100	△ 2

表8 市町別死亡数の年別推移（その1）

（単位：人）

市 町	昭和59年		昭和60年		昭和61年		昭和62年		昭和63年	
	死亡数	前年 増減数	死亡数	前年 増減数	死亡数	前年 増減数	死亡数	前年 増減数	死亡数	前年 増減数
県 計	5,854	—	6,354	500	5,876	△ 478	5,687	△ 189	6,122	435
福 井 市	1,652	—	1,828	176	1,692	△ 136	1,656	△ 36	1,818	162
敦 賀 市	454	—	443	△ 11	403	△ 40	372	△ 31	402	30
小 浜 市	294	—	342	48	277	△ 65	290	13	306	16
大 野 市	371	—	441	70	416	△ 25	372	△ 44	375	3
勝 山 市	232	—	242	10	219	△ 23	234	15	255	21
鯖 江 市	386	—	422	36	400	△ 22	380	△ 20	418	38
あ わ ら 市	242	—	259	17	275	16	257	△ 18	244	△ 13
越 前 市	588	—	660	72	571	△ 89	576	5	573	△ 3
坂 井 市	571	—	604	33	596	△ 8	566	△ 30	627	61
永 平 寺 町	140	—	161	21	156	△ 5	145	△ 11	165	20
池 田 町	41	—	46	5	43	△ 3	36	△ 7	57	21
南 越 前 町	153	—	159	6	159	0	138	△ 21	139	1
越 前 町	230	—	271	41	237	△ 34	229	△ 8	257	28
美 浜 町	111	—	130	19	103	△ 27	121	18	125	4
高 浜 町	71	—	85	14	99	14	88	△ 11	86	△ 2
お お い 町	106	—	95	△ 11	79	△ 16	68	△ 11	94	26
若 狭 町	212	—	166	△ 46	151	△ 15	159	8	181	22

表8 市町別死亡数の年別推移（その2）

（単位：人）

市 町	平成元年		平成2年		平成3年		平成4年		平成5年	
	死亡数	前年 増減数	死亡数	前年 増減数	死亡数	前年 増減数	死亡数	前年 増減数	死亡数	前年 増減数
県 計	6,202	80	6,245	43	6,289	44	6,394	105	6,632	238
福 井 市	1,804	△ 14	1,876	72	1,881	5	1,898	17	1,953	55
敦 賀 市	460	58	451	△ 9	464	13	441	△ 23	511	70
小 浜 市	323	17	313	△ 10	309	△ 4	315	6	323	8
大 野 市	367	△ 8	354	△ 13	394	40	406	12	349	△ 57
勝 山 市	239	△ 16	269	30	247	△ 22	269	22	252	△ 17
鯖 江 市	391	△ 27	414	23	390	△ 24	430	40	441	11
あ わ ら 市	293	49	255	△ 38	268	13	260	△ 8	299	39
越 前 市	613	40	663	50	587	△ 76	631	44	687	56
坂 井 市	612	△ 15	575	△ 37	684	109	636	△ 48	697	61
永 平 寺 町	162	△ 3	135	△ 27	166	31	155	△ 11	188	33
池 田 町	41	△ 16	46	5	55	9	58	3	47	△ 11
南 越 前 町	178	39	138	△ 40	136	△ 2	145	9	157	12
越 前 町	254	△ 3	246	△ 8	260	14	262	2	257	△ 5
美 浜 町	111	△ 14	115	4	113	△ 2	103	△ 10	122	19
高 浜 町	108	22	93	△ 15	89	△ 4	120	31	107	△ 13
お お い 町	75	△ 19	91	16	78	△ 13	89	11	85	△ 4
若 狭 町	171	△ 10	211	40	168	△ 43	176	8	157	△ 19

表8 市町別死亡数の年別推移（その3）

（単位：人）

市 町	平成6年		平成7年		平成8年		平成9年		平成10年	
	死亡数	前年 増減数	死亡数	前年 増減数	死亡数	前年 増減数	死亡数	前年 増減数	死亡数	前年 増減数
県 計	6,553	△ 79	6,709	156	6,671	△ 38	7,001	330	6,826	△ 175
福 井 市	2,022	69	1,946	△ 76	1,968	22	2,146	178	2,102	△ 44
敦 賀 市	502	△ 9	453	△ 49	454	1	497	43	490	△ 7
小 浜 市	310	△ 13	368	58	332	△ 36	340	8	304	△ 36
大 野 市	359	10	406	47	403	△ 3	439	36	408	△ 31
勝 山 市	258	6	255	△ 3	263	8	252	△ 11	260	8
鯖 江 市	424	△ 17	437	13	465	28	465	0	450	△ 15
あ わ ら 市	279	△ 20	308	29	283	△ 25	291	8	309	18
越 前 市	627	△ 60	684	57	687	3	728	41	680	△ 48
坂 井 市	681	△ 16	740	59	677	△ 63	667	△ 10	713	46
永 平 寺 町	158	△ 30	164	6	150	△ 14	182	32	184	2
池 田 町	38	△ 9	42	4	46	4	43	△ 3	45	2
南 越 前 町	134	△ 23	142	8	144	2	152	8	128	△ 24
越 前 町	271	14	224	△ 47	270	46	284	14	236	△ 48
美 浜 町	123	1	123	0	127	4	126	△ 1	114	△ 12
高 浜 町	105	△ 2	112	7	113	1	115	2	133	18
お お い 町	82	△ 3	116	34	99	△ 17	99	0	91	△ 8
若 狭 町	180	23	189	9	190	1	175	△ 15	179	4

表8 市町別死亡数の年別推移（その4）

（単位：人）

市 町	平成11年		平成12年		平成13年		平成14年		平成15年	
	死亡数	前年 増減数	死亡数	前年 増減数	死亡数	前年 増減数	死亡数	前年 増減数	死亡数	前年 増減数
県 計	7,091	265	6,916	△ 175	6,874	△ 42	7,030	156	7,251	221
福 井 市	2,170	68	2,044	△ 126	2,048	4	2,128	80	2,168	40
敦 賀 市	550	60	501	△ 49	492	△ 9	519	27	507	△ 12
小 浜 市	349	45	333	△ 16	281	△ 52	325	44	350	25
大 野 市	339	△ 69	438	99	412	△ 26	402	△ 10	404	2
勝 山 市	277	17	283	6	278	△ 5	270	△ 8	290	20
鯖 江 市	506	56	494	△ 12	483	△ 11	524	41	470	△ 54
あ わ ら 市	305	△ 4	284	△ 21	306	22	328	22	348	20
越 前 市	678	△ 2	730	52	747	17	741	△ 6	759	18
坂 井 市	714	1	660	△ 54	695	35	709	14	772	63
永 平 寺 町	194	10	187	△ 7	205	18	188	△ 17	184	△ 4
池 田 町	54	9	50	△ 4	46	△ 4	46	0	38	△ 8
南 越 前 町	151	23	152	1	132	△ 20	123	△ 9	149	26
越 前 町	264	28	230	△ 34	245	15	216	△ 29	269	53
美 浜 町	137	23	128	△ 9	101	△ 27	119	18	133	14
高 浜 町	120	△ 13	118	△ 2	121	3	107	△ 14	142	35
お お い 町	105	14	100	△ 5	99	△ 1	100	1	97	△ 3
若 狭 町	178	△ 1	184	6	183	△ 1	185	2	171	△ 14

表8 市町別死亡数の年別推移（その5）

（単位：人）

市 町	平成16年		平成17年		平成18年		平成19年		平成20年	
	死亡数	前年 増減数	死亡数	前年 増減数	死亡数	前年 増減数	死亡数	前年 増減数	死亡数	前年 増減数
県 計	7,411	160	7,731	320	7,862	131	7,765	△ 97	8,210	445
福 井 市	2,302	134	2,360	58	2,321	△ 39	2,341	20	2,458	117
敦 賀 市	546	39	562	16	576	14	594	18	657	63
小 浜 市	371	21	356	△ 15	378	22	372	△ 6	410	38
大 野 市	430	26	451	21	483	32	426	△ 57	462	36
勝 山 市	267	△ 23	287	20	313	26	304	△ 9	337	33
鯖 江 市	543	73	561	18	596	35	558	△ 38	572	14
あ わ ら 市	343	△ 5	307	△ 36	340	33	296	△ 44	336	40
越 前 市	703	△ 56	779	76	815	36	787	△ 28	822	35
坂 井 市	790	18	837	47	777	△ 60	819	42	844	25
永 平 寺 町	183	△ 1	193	10	176	△ 17	196	20	213	17
池 田 町	53	15	57	4	61	4	41	△ 20	55	14
南 越 前 町	139	△ 10	150	11	156	6	175	19	162	△ 13
越 前 町	233	△ 36	282	49	333	51	272	△ 61	275	3
美 浜 町	138	5	133	△ 5	132	△ 1	136	4	130	△ 6
高 浜 町	113	△ 29	128	15	121	△ 7	127	6	139	12
お お い 町	108	11	101	△ 7	107	6	110	3	125	15
若 狭 町	149	△ 22	187	38	177	△ 10	211	34	213	2

表8 市町別死亡数の年別推移（その6）

（単位：人）

市 町	平成21年		平成22年		平成23年		平成24年		平成25年	
	死亡数	前年 増減数	死亡数	前年 増減数	死亡数	前年 増減数	死亡数	前年 増減数	死亡数	前年 増減数
県 計	8,172	△ 38	8,399	227	8,780	381	8,647	△ 133	8,943	296
福 井 市	2,549	91	2,508	△ 41	2,683	175	2,524	△ 159	2,809	285
敦 賀 市	609	△ 48	652	43	666	14	640	△ 26	728	88
小 浜 市	358	△ 52	419	61	431	12	393	△ 38	383	△ 10
大 野 市	457	△ 5	466	9	538	72	503	△ 35	501	△ 2
勝 山 市	355	18	316	△ 39	342	26	373	31	310	△ 63
鯖 江 市	561	△ 11	611	50	669	58	591	△ 78	647	56
あ わ ら 市	389	53	410	21	361	△ 49	348	△ 13	389	41
越 前 市	756	△ 66	844	88	833	△ 11	957	124	856	△ 101
坂 井 市	805	△ 39	878	73	923	45	928	5	933	5
永 平 寺 町	223	10	219	△ 4	223	4	241	18	224	△ 17
池 田 町	54	△ 1	57	3	53	△ 4	61	8	58	△ 3
南 越 前 町	170	8	154	△ 16	177	23	152	△ 25	180	28
越 前 町	250	△ 25	268	18	277	9	287	10	310	23
美 浜 町	156	26	143	△ 13	136	△ 7	167	31	151	△ 16
高 浜 町	156	17	134	△ 22	124	△ 10	143	19	142	△ 1
お お い 町	114	△ 11	103	△ 11	103	0	131	28	118	△ 13
若 狭 町	210	△ 3	217	7	241	24	208	△ 33	204	△ 4

表8 市町別死亡数の年別推移（その7）

（単位：人）

市 町	平成26年		平成27年		平成28年		平成29年		平成30年	
	死亡数	前年 増減数	死亡数	前年 増減数	死亡数	前年 増減数	死亡数	前年 増減数	死亡数	前年 増減数
県 計	8,976	33	8,911	△ 65	9,038	127	9,446	408	9,411	△ 35
福 井 市	2,749	△ 60	2,754	5	2,823	69	2,946	123	3,002	56
敦 賀 市	647	△ 81	686	39	772	86	748	△ 24	726	△ 22
小 浜 市	436	53	428	△ 8	417	△ 11	406	△ 11	465	59
大 野 市	471	△ 30	483	12	501	18	518	17	456	△ 62
勝 山 市	380	70	337	△ 43	369	32	376	7	365	△ 11
鯖 江 市	659	12	642	△ 17	593	△ 49	681	88	690	9
あ わ ら 市	352	△ 37	380	28	366	△ 14	375	9	377	2
越 前 市	910	54	933	23	918	△ 15	954	36	948	△ 6
坂 井 市	926	△ 7	936	10	952	16	973	21	957	△ 16
永 平 寺 町	243	19	218	△ 25	218	0	241	23	225	△ 16
池 田 町	45	△ 13	56	11	47	△ 9	69	22	54	△ 15
南 越 前 町	174	△ 6	151	△ 23	144	△ 7	185	41	159	△ 26
越 前 町	341	31	318	△ 23	296	△ 22	320	24	322	2
美 浜 町	157	6	134	△ 23	149	15	177	28	185	8
高 浜 町	157	15	126	△ 31	129	3	139	10	145	6
お お い 町	114	△ 4	128	14	97	△ 31	115	18	117	2
若 狭 町	215	11	201	△ 14	247	46	223	△ 24	218	△ 5

表9 市町別県内転入者数の年別推移（その1）

（単位：人）

市 町	昭和59年		昭和60年		昭和61年		昭和62年		昭和63年	
	県内 転入者数	前年 増減数	県内 転入者数	前年 増減数	県内 転入者数	前年 増減数	県内 転入者数	前年 増減数	県内 転入者数	前年 増減数
県 計	11,205	—	12,062	857	10,730	△ 1,332	10,928	198	10,811	△ 117
福 井 市	3,655	—	3,963	308	3,358	△ 605	3,388	30	3,369	△ 19
敦 賀 市	666	—	713	47	744	31	739	△ 5	703	△ 36
小 浜 市	329	—	379	50	392	13	398	6	324	△ 74
大 野 市	434	—	477	43	403	△ 74	416	13	408	△ 8
勝 山 市	299	—	290	△ 9	282	△ 8	296	14	287	△ 9
鯖 江 市	947	—	953	6	903	△ 50	910	7	943	33
あ わ ら 市	486	—	560	74	406	△ 154	451	45	559	108
越 前 市	887	—	1,089	202	901	△ 188	960	59	1,001	41
坂 井 市	1,820	—	1,915	95	1,613	△ 302	1,645	32	1,670	25
永 平 寺 町	306	—	344	38	302	△ 42	302	0	213	△ 89
池 田 町	90	—	83	△ 7	71	△ 12	82	11	59	△ 23
南 越 前 町	226	—	214	△ 12	222	8	202	△ 20	213	11
越 前 町	402	—	380	△ 22	403	23	421	18	353	△ 68
美 浜 町	149	—	194	45	223	29	191	△ 32	157	△ 34
高 浜 町	150	—	101	△ 49	125	24	116	△ 9	130	14
お お い 町	111	—	144	33	164	20	140	△ 24	184	44
若 狭 町	248	—	263	15	218	△ 45	271	53	238	△ 33

表9 市町別県内転入者数の年別推移（その2）

（単位：人）

市 町	平成元年		平成2年		平成3年		平成4年		平成5年	
	県内 転入者数	前年 増減数	県内 転入者数	前年 増減数	県内 転入者数	前年 増減数	県内 転入者数	前年 増減数	県内 転入者数	前年 増減数
県 計	11,059	248	11,192	133	10,678	△ 514	10,782	104	11,535	753
福 井 市	3,331	△ 38	3,294	△ 37	3,133	△ 161	3,163	30	3,141	△ 22
敦 賀 市	725	22	703	△ 22	697	△ 6	647	△ 50	741	94
小 浜 市	443	119	401	△ 42	411	10	356	△ 55	441	85
大 野 市	374	△ 34	351	△ 23	374	23	352	△ 22	321	△ 31
勝 山 市	253	△ 34	229	△ 24	193	△ 36	219	26	265	46
鯖 江 市	862	△ 81	862	0	952	90	893	△ 59	918	25
あ わ ら 市	580	21	528	△ 52	572	44	521	△ 51	542	21
越 前 市	964	△ 37	1,030	66	1,010	△ 20	1,004	△ 6	1,133	129
坂 井 市	1,873	203	1,809	△ 64	1,696	△ 113	1,888	192	2,211	323
永 平 寺 町	355	142	417	62	328	△ 89	320	△ 8	397	77
池 田 町	73	14	66	△ 7	63	△ 3	79	16	51	△ 28
南 越 前 町	203	△ 10	219	16	188	△ 31	242	54	233	△ 9
越 前 町	373	20	396	23	412	16	365	△ 47	499	134
美 浜 町	175	18	153	△ 22	158	5	225	67	184	△ 41
高 浜 町	125	△ 5	180	55	134	△ 46	148	14	121	△ 27
お お い 町	110	△ 74	322	212	124	△ 198	118	△ 6	126	8
若 狭 町	240	2	232	△ 8	233	1	242	9	211	△ 31

表9 市町別県内転入者数の年別推移（その3）

（単位：人）

市 町	平成6年		平成7年		平成8年		平成9年		平成10年	
	県内 転入者数	前年 増減数	県内 転入者数	前年 増減数	県内 転入者数	前年 増減数	県内 転入者数	前年 増減数	県内 転入者数	前年 増減数
県 計	11,927	392	12,517	590	12,578	61	13,094	516	12,463	△ 631
福 井 市	3,070	△ 71	3,276	206	3,226	△ 50	3,503	277	3,314	△ 189
敦 賀 市	684	△ 57	695	11	756	61	802	46	782	△ 20
小 浜 市	412	△ 29	396	△ 16	400	4	419	19	422	3
大 野 市	341	20	374	33	324	△ 50	328	4	349	21
勝 山 市	247	△ 18	245	△ 2	230	△ 15	242	12	242	0
鯖 江 市	1,050	132	1,130	80	1,150	20	1,262	112	1,335	73
あ わ ら 市	604	62	613	9	672	59	594	△ 78	573	△ 21
越 前 市	1,198	65	1,187	△ 11	1,167	△ 20	1,240	73	1,247	7
坂 井 市	2,262	51	2,250	△ 12	2,462	212	2,345	△ 117	2,119	△ 226
永 平 寺 町	500	103	500	0	600	100	591	△ 9	556	△ 35
池 田 町	49	△ 2	64	15	47	△ 17	55	8	49	△ 6
南 越 前 町	228	△ 5	241	13	190	△ 51	238	48	169	△ 69
越 前 町	455	△ 44	768	313	588	△ 180	671	83	563	△ 108
美 浜 町	160	△ 24	191	31	185	△ 6	228	43	190	△ 38
高 浜 町	151	30	111	△ 40	113	2	128	15	128	0
お お い 町	232	106	181	△ 51	170	△ 11	165	△ 5	175	10
若 狭 町	284	73	295	11	298	3	283	△ 15	250	△ 33

表9 市町別県内転入者数の年別推移（その4）

（単位：人）

市 町	平成11年		平成12年		平成13年		平成14年		平成15年	
	県内 転入者数	前年 増減数	県内 転入者数	前年 増減数	県内 転入者数	前年 増減数	県内 転入者数	前年 増減数	県内 転入者数	前年 増減数
県 計	12,021	△ 442	12,531	510	12,173	△ 358	12,112	△ 61	11,843	△ 269
福 井 市	3,271	△ 43	3,396	125	3,517	121	3,545	28	3,421	△ 124
敦 賀 市	679	△ 103	776	97	705	△ 71	739	34	754	15
小 浜 市	384	△ 38	457	73	374	△ 83	426	52	355	△ 71
大 野 市	361	12	360	△ 1	395	35	333	△ 62	341	8
勝 山 市	240	△ 2	231	△ 9	273	42	261	△ 12	268	7
鯖 江 市	1,337	2	1,248	△ 89	1,269	21	1,311	42	1,289	△ 22
あ わ ら 市	478	△ 95	587	109	542	△ 45	537	△ 5	539	2
越 前 市	1,247	0	1,230	△ 17	1,248	18	1,265	17	1,161	△ 104
坂 井 市	2,100	△ 19	2,292	192	2,070	△ 222	1,903	△ 167	1,967	64
永 平 寺 町	539	△ 17	439	△ 100	465	26	492	27	381	△ 111
池 田 町	47	△ 2	42	△ 5	59	17	40	△ 19	49	9
南 越 前 町	190	21	170	△ 20	176	6	174	△ 2	174	0
越 前 町	431	△ 132	548	117	393	△ 155	413	20	388	△ 25
美 浜 町	177	△ 13	155	△ 22	157	2	150	△ 7	178	28
高 浜 町	143	15	127	△ 16	90	△ 37	98	8	110	12
お お い 町	132	△ 43	161	29	142	△ 19	112	△ 30	119	7
若 狭 町	265	15	312	47	298	△ 14	313	15	349	36

表9 市町別県内転入者数の年別推移（その5）

（単位：人）

市 町	平成16年		平成17年		平成18年		平成19年		平成20年	
	県内 転入者数	前年 増減数	県内 転入者数	前年 増減数	県内 転入者数	前年 増減数	県内 転入者数	前年 増減数	県内 転入者数	前年 増減数
県 計	11,423	△ 420	11,202	△ 221	10,383	△ 819	10,091	△ 292	10,080	△ 11
福 井 市	3,489	68	3,426	△ 63	3,097	△ 329	2,934	△ 163	3,076	142
敦 賀 市	666	△ 88	765	99	735	△ 30	721	△ 14	725	4
小 浜 市	377	22	335	△ 42	299	△ 36	392	93	350	△ 42
大 野 市	331	△ 10	351	20	302	△ 49	299	△ 3	300	1
勝 山 市	231	△ 37	247	16	271	24	223	△ 48	244	21
鯖 江 市	1,304	15	1,306	2	1,312	6	1,185	△ 127	1,182	△ 3
あ わ ら 市	437	△ 102	481	44	475	△ 6	429	△ 46	428	△ 1
越 前 市	1,156	△ 5	1,081	△ 75	1,021	△ 60	993	△ 28	920	△ 73
坂 井 市	1,874	△ 93	1,766	△ 108	1,423	△ 343	1,380	△ 43	1,467	87
永 平 寺 町	365	△ 16	391	26	334	△ 57	342	8	365	23
池 田 町	33	△ 16	28	△ 5	31	3	37	6	46	9
南 越 前 町	149	△ 25	154	5	143	△ 11	136	△ 7	142	6
越 前 町	349	△ 39	291	△ 58	337	46	298	△ 39	337	39
美 浜 町	139	△ 39	147	8	161	14	243	82	144	△ 99
高 浜 町	121	11	126	5	116	△ 10	108	△ 8	73	△ 35
お お い 町	141	22	113	△ 28	98	△ 15	167	69	123	△ 44
若 狭 町	261	△ 88	194	△ 67	228	34	204	△ 24	158	△ 46

表9 市町別県内転入者数の年別推移（その6）

（単位：人）

市 町	平成21年		平成22年		平成23年		平成24年		平成25年	
	県内 転入者数	前年 増減数	県内 転入者数	前年 増減数	県内 転入者数	前年 増減数	県内 転入者数	前年 増減数	県内 転入者数	前年 増減数
県 計	10,030	△ 50	9,177	△ 853	9,061	△ 116	8,953	△ 108	9,321	368
福 井 市	2,896	△ 180	2,769	△ 127	2,682	△ 87	2,686	4	2,912	226
敦 賀 市	668	△ 57	634	△ 34	680	46	624	△ 56	614	△ 10
小 浜 市	398	48	337	△ 61	298	△ 39	311	13	316	5
大 野 市	292	△ 8	299	7	231	△ 68	290	59	309	19
勝 山 市	222	△ 22	224	2	214	△ 10	237	23	232	△ 5
鯖 江 市	1,166	△ 16	1,075	△ 91	1,137	62	1,079	△ 58	1,162	83
あ わ ら 市	398	△ 30	396	△ 2	372	△ 24	359	△ 13	371	12
越 前 市	1,033	113	902	△ 131	861	△ 41	880	19	850	△ 30
坂 井 市	1,475	8	1,244	△ 231	1,368	124	1,214	△ 154	1,273	59
永 平 寺 町	351	△ 14	318	△ 33	304	△ 14	334	30	310	△ 24
池 田 町	40	△ 6	26	△ 14	27	1	34	7	32	△ 2
南 越 前 町	162	20	153	△ 9	134	△ 19	125	△ 9	98	△ 27
越 前 町	353	16	324	△ 29	263	△ 61	233	△ 30	251	18
美 浜 町	195	51	122	△ 73	149	27	154	5	140	△ 14
高 浜 町	109	36	78	△ 31	84	6	83	△ 1	129	46
お お い 町	88	△ 35	95	7	96	1	123	27	123	0
若 狭 町	184	26	181	△ 3	161	△ 20	187	26	199	12

表9 市町別県内転入者数の年別推移（その7）

（単位：人）

市 町	平成26年		平成27年		平成28年		平成29年		平成30年	
	県内 転入者数	前年 増減数	県内 転入者数	前年 増減数	県内 転入者数	前年 増減数	県内 転入者数	前年 増減数	県内 転入者数	前年 増減数
県 計	9,017	△ 304	9,076	59	8,767	△ 309	8,699	△ 68	8,954	255
福 井 市	2,844	△ 68	2,831	△ 13	2,596	△ 235	2,694	98	2,659	△ 35
敦 賀 市	516	△ 98	575	59	573	△ 2	578	5	599	21
小 浜 市	321	5	348	27	341	△ 7	310	△ 31	330	20
大 野 市	275	△ 34	255	△ 20	261	6	259	△ 2	253	△ 6
勝 山 市	187	△ 45	209	22	227	18	199	△ 28	216	17
鯖 江 市	1,149	△ 13	1,139	△ 10	1,130	△ 9	1,058	△ 72	1,237	179
あ わ ら 市	414	43	438	24	348	△ 90	353	5	338	△ 15
越 前 市	919	69	928	9	922	△ 6	867	△ 55	926	59
坂 井 市	1,186	△ 87	1,145	△ 41	1,230	85	1,218	△ 12	1,214	△ 4
永 平 寺 町	263	△ 47	272	9	317	45	285	△ 32	258	△ 27
池 田 町	29	△ 3	39	10	25	△ 14	29	4	20	△ 9
南 越 前 町	123	25	132	9	96	△ 36	132	36	109	△ 23
越 前 町	250	△ 1	234	△ 16	221	△ 13	205	△ 16	244	39
美 浜 町	129	△ 11	172	43	141	△ 31	155	14	177	22
高 浜 町	108	△ 21	76	△ 32	91	15	96	5	89	△ 7
お お い 町	98	△ 25	122	24	80	△ 42	97	17	128	31
若 狭 町	206	7	161	△ 45	168	7	164	△ 4	157	△ 7

表 10 市町別県内転出者数の年別推移（その1）

（単位：人）

市 町	昭和59年		昭和60年		昭和61年		昭和62年		昭和63年	
	県内 転出者数	前年 増減数	県内 転出者数	前年 増減数	県内 転出者数	前年 増減数	県内 転出者数	前年 増減数	県内 転出者数	前年 増減数
県 計	11,205	—	12,062	857	10,730	△ 1,332	10,928	198	10,811	△ 117
福 井 市	3,359	—	3,522	163	3,158	△ 364	3,110	△ 48	3,223	113
敦 賀 市	574	—	770	196	667	△ 103	667	0	658	△ 9
小 浜 市	431	—	357	△ 74	379	22	403	24	338	△ 65
大 野 市	557	—	594	37	537	△ 57	599	62	554	△ 45
勝 山 市	393	—	469	76	351	△ 118	372	21	311	△ 61
鯖 江 市	825	—	906	81	774	△ 132	802	28	799	△ 3
あ わ ら 市	511	—	601	90	498	△ 103	535	37	500	△ 35
越 前 市	1,017	—	1,101	84	1,020	△ 81	1,059	39	1,035	△ 24
坂 井 市	1,464	—	1,560	96	1,363	△ 197	1,400	37	1,412	12
永 平 寺 町	464	—	453	△ 11	361	△ 92	361	0	334	△ 27
池 田 町	156	—	128	△ 28	121	△ 7	110	△ 11	109	△ 1
南 越 前 町	245	—	280	35	188	△ 92	236	48	257	21
越 前 町	504	—	510	6	467	△ 43	480	13	513	33
美 浜 町	190	—	265	75	248	△ 17	242	△ 6	226	△ 16
高 浜 町	103	—	130	27	160	30	132	△ 28	148	16
お お い 町	144	—	146	2	154	8	167	13	161	△ 6
若 狭 町	268	—	270	2	284	14	253	△ 31	233	△ 20

表 10 市町別県内転出者数の年別推移（その2）

（単位：人）

市 町	平成元年		平成2年		平成3年		平成4年		平成5年	
	県内 転出者数	前年 増減数	県内 転出者数	前年 増減数	県内 転出者数	前年 増減数	県内 転出者数	前年 増減数	県内 転出者数	前年 増減数
県 計	11,059	248	11,192	133	10,678	△ 514	10,782	104	11,535	753
福 井 市	3,324	101	3,480	156	3,062	△ 418	3,335	273	3,580	245
敦 賀 市	637	△ 21	589	△ 48	665	76	617	△ 48	633	16
小 浜 市	353	15	378	25	381	3	414	33	348	△ 66
大 野 市	500	△ 54	473	△ 27	434	△ 39	464	30	435	△ 29
勝 山 市	367	56	320	△ 47	396	76	342	△ 54	354	12
鯖 江 市	916	117	833	△ 83	922	89	804	△ 118	916	112
あ わ ら 市	631	131	481	△ 150	445	△ 36	467	22	577	110
越 前 市	990	△ 45	964	△ 26	1,075	111	1,030	△ 45	1,098	68
坂 井 市	1,376	△ 36	1,472	96	1,464	△ 8	1,409	△ 55	1,459	50
永 平 寺 町	346	12	361	15	333	△ 28	371	38	363	△ 8
池 田 町	123	14	122	△ 1	82	△ 40	78	△ 4	93	15
南 越 前 町	229	△ 28	242	13	237	△ 5	236	△ 1	281	45
越 前 町	438	△ 75	470	32	411	△ 59	417	6	466	49
美 浜 町	238	12	265	27	225	△ 40	240	15	295	55
高 浜 町	179	31	260	81	138	△ 122	135	△ 3	191	56
お お い 町	131	△ 30	179	48	145	△ 34	172	27	198	26
若 狭 町	281	48	303	22	263	△ 40	251	△ 12	248	△ 3

表 10 市町別県内転出者数の年別推移（その3）

（単位：人）

市 町	平成6年		平成7年		平成8年		平成9年		平成10年	
	県内 転出者数	前年 増減数	県内 転出者数	前年 増減数	県内 転出者数	前年 増減数	県内 転出者数	前年 増減数	県内 転出者数	前年 増減数
県 計	11,927	392	12,517	590	12,578	61	13,094	516	12,463	△ 631
福 井 市	3,778	198	4,079	301	4,117	38	4,190	73	3,847	△ 343
敦 賀 市	641	8	625	△ 16	641	16	714	73	675	△ 39
小 浜 市	413	65	428	15	445	17	362	△ 83	445	83
大 野 市	448	13	483	35	416	△ 67	434	18	454	20
勝 山 市	339	△ 15	363	24	329	△ 34	335	6	371	36
鯖 江 市	918	2	1,072	154	995	△ 77	1,244	249	1,016	△ 228
あ わ ら 市	537	△ 40	564	27	666	102	651	△ 15	569	△ 82
越 前 市	1,118	20	1,269	151	1,220	△ 49	1,271	51	1,267	△ 4
坂 井 市	1,540	81	1,564	24	1,674	110	1,689	15	1,591	△ 98
永 平 寺 町	380	17	360	△ 20	431	71	427	△ 4	433	6
池 田 町	98	5	81	△ 17	72	△ 9	77	5	89	12
南 越 前 町	292	11	256	△ 36	263	7	235	△ 28	235	0
越 前 町	507	41	510	3	420	△ 90	493	73	552	59
美 浜 町	251	△ 44	224	△ 27	261	37	293	32	265	△ 28
高 浜 町	206	15	218	12	178	△ 40	222	44	178	△ 44
お お い 町	192	△ 6	164	△ 28	174	10	187	13	208	21
若 狭 町	269	21	257	△ 12	276	19	270	△ 6	268	△ 2

表 10 市町別県内転出者数の年別推移（その4）

（単位：人）

市 町	平成11年		平成12年		平成13年		平成14年		平成15年	
	県内 転出者数	前年 増減数	県内 転出者数	前年 増減数	県内 転出者数	前年 増減数	県内 転出者数	前年 増減数	県内 転出者数	前年 増減数
県 計	12,021	△ 442	12,531	510	12,173	△ 358	12,112	△ 61	11,843	△ 269
福 井 市	3,724	△ 123	3,846	122	3,708	△ 138	3,462	△ 246	3,474	12
敦 賀 市	581	△ 94	649	68	643	△ 6	614	△ 29	651	37
小 浜 市	427	△ 18	430	3	423	△ 7	420	△ 3	371	△ 49
大 野 市	496	42	473	△ 23	416	△ 57	432	16	486	54
勝 山 市	307	△ 64	363	56	329	△ 34	355	26	347	△ 8
鯖 江 市	1,026	10	1,015	△ 11	1,028	13	1,074	46	1,074	0
あ わ ら 市	578	9	621	43	588	△ 33	581	△ 7	536	△ 45
越 前 市	1,250	△ 17	1,286	36	1,261	△ 25	1,216	△ 45	1,218	2
坂 井 市	1,557	△ 34	1,680	123	1,771	91	1,737	△ 34	1,663	△ 74
永 平 寺 町	485	52	455	△ 30	436	△ 19	507	71	450	△ 57
池 田 町	91	2	67	△ 24	80	13	51	△ 29	64	13
南 越 前 町	212	△ 23	243	31	239	△ 4	259	20	216	△ 43
越 前 町	508	△ 44	518	10	454	△ 64	520	66	443	△ 77
美 浜 町	235	△ 30	239	4	217	△ 22	229	12	222	△ 7
高 浜 町	175	△ 3	164	△ 11	156	△ 8	216	60	157	△ 59
お お い 町	147	△ 61	197	50	152	△ 45	142	△ 10	175	33
若 狭 町	222	△ 46	285	63	272	△ 13	297	25	296	△ 1

表 10 市町別県内転出者数の年別推移（その5）

（単位：人）

市 町	平成16年		平成17年		平成18年		平成19年		平成20年	
	県内 転出者数	前年 増減数	県内 転出者数	前年 増減数	県内 転出者数	前年 増減数	県内 転出者数	前年 増減数	県内 転出者数	前年 増減数
県 計	11,423	△ 420	11,202	△ 221	10,383	△ 819	10,091	△ 292	10,080	△ 11
福 井 市	3,428	△ 46	3,180	△ 248	2,672	△ 508	2,662	△ 10	2,747	85
敦 賀 市	657	6	570	△ 87	658	88	660	2	666	6
小 浜 市	383	12	364	△ 19	409	45	318	△ 91	311	△ 7
大 野 市	432	△ 54	398	△ 34	478	80	445	△ 33	464	19
勝 山 市	323	△ 24	335	12	336	1	356	20	375	19
鯖 江 市	1,004	△ 70	1,037	33	1,044	7	995	△ 49	999	4
あ わ ら 市	484	△ 52	517	33	492	△ 25	450	△ 42	444	△ 6
越 前 市	1,207	△ 11	1,230	23	1,186	△ 44	1,077	△ 109	1,046	△ 31
坂 井 市	1,643	△ 20	1,682	39	1,301	△ 381	1,285	△ 16	1,317	32
永 平 寺 町	399	△ 51	442	43	374	△ 68	329	△ 45	368	39
池 田 町	51	△ 13	70	19	52	△ 18	70	18	72	2
南 越 前 町	216	0	178	△ 38	188	10	210	22	204	△ 6
越 前 町	432	△ 11	414	△ 18	426	12	414	△ 12	375	△ 39
美 浜 町	199	△ 23	244	45	221	△ 23	224	3	231	7
高 浜 町	172	15	163	△ 9	138	△ 25	186	48	146	△ 40
お お い 町	161	△ 14	139	△ 22	180	41	149	△ 31	131	△ 18
若 狭 町	232	△ 64	239	7	228	△ 11	261	33	184	△ 77

表 10 市町別県内転出者数の年別推移（その6）

（単位：人）

市 町	平成21年		平成22年		平成23年		平成24年		平成25年	
	県内 転出者数	前年 増減数	県内 転出者数	前年 増減数	県内 転出者数	前年 増減数	県内 転出者数	前年 増減数	県内 転出者数	前年 増減数
県 計	10,030	△ 50	9,177	△ 853	9,061	△ 116	8,953	△ 108	9,321	368
福 井 市	2,780	33	2,481	△ 299	2,427	△ 54	2,419	△ 8	2,444	25
敦 賀 市	596	△ 70	531	△ 65	519	△ 12	566	47	564	△ 2
小 浜 市	339	28	307	△ 32	299	△ 8	309	10	348	39
大 野 市	376	△ 88	427	51	412	△ 15	464	52	480	16
勝 山 市	297	△ 78	288	△ 9	263	△ 25	323	60	294	△ 29
鯖 江 市	1,030	31	950	△ 80	890	△ 60	899	9	852	△ 47
あ わ ら 市	505	61	451	△ 54	408	△ 43	434	26	509	75
越 前 市	1,165	119	944	△ 221	1,020	76	891	△ 129	968	77
坂 井 市	1,306	△ 11	1,206	△ 100	1,285	79	1,068	△ 217	1,296	228
永 平 寺 町	323	△ 45	313	△ 10	304	△ 9	338	34	327	△ 11
池 田 町	68	△ 4	66	△ 2	50	△ 16	66	16	69	3
南 越 前 町	190	△ 14	200	10	194	△ 6	206	12	188	△ 18
越 前 町	343	△ 32	391	48	349	△ 42	345	△ 4	374	29
美 浜 町	211	△ 20	196	△ 15	208	12	205	△ 3	198	△ 7
高 浜 町	116	△ 30	104	△ 12	120	16	124	4	96	△ 28
お お い 町	185	54	122	△ 63	106	△ 16	108	2	123	15
若 狭 町	200	16	200	0	207	7	188	△ 19	191	3

表 10 市町別県内転出者数の年別推移（その7）

（単位：人）

市 町	平成26年		平成27年		平成28年		平成29年		平成30年	
	県内 転出者数	前年 増減数	県内 転出者数	前年 増減数	県内 転出者数	前年 増減数	県内 転出者数	前年 増減数	県内 転出者数	前年 増減数
県 計	9,017	△ 304	9,076	59	8,767	△ 309	8,699	△ 68	8,954	255
福 井 市	2,330	△ 114	2,324	△ 6	2,359	35	2,369	10	2,509	140
敦 賀 市	542	△ 22	590	48	542	△ 48	534	△ 8	593	59
小 浜 市	326	△ 22	262	△ 64	282	20	322	40	364	42
大 野 市	417	△ 63	471	54	408	△ 63	392	△ 16	412	20
勝 山 市	345	51	293	△ 52	258	△ 35	297	39	289	△ 8
鯖 江 市	933	81	955	22	947	△ 8	909	△ 38	939	30
あ わ ら 市	460	△ 49	400	△ 60	417	17	378	△ 39	370	△ 8
越 前 市	939	△ 29	994	55	1,086	92	971	△ 115	985	14
坂 井 市	1,148	△ 148	1,223	75	1,042	△ 181	1,029	△ 13	1,113	84
永 平 寺 町	270	△ 57	307	37	315	8	337	22	243	△ 94
池 田 町	96	27	90	△ 6	66	△ 24	38	△ 28	48	10
南 越 前 町	204	16	187	△ 17	158	△ 29	144	△ 14	160	16
越 前 町	401	27	336	△ 65	256	△ 80	375	119	328	△ 47
美 浜 町	167	△ 31	160	△ 7	168	8	164	△ 4	155	△ 9
高 浜 町	116	20	134	18	114	△ 20	100	△ 14	122	22
お お い 町	124	1	140	16	138	△ 2	110	△ 28	98	△ 12
若 狭 町	199	8	210	11	211	1	230	19	226	△ 4

表 1 1 市町別県外転入者数の年別推移（その 1）

(単位：人)

市 町	昭和59年		昭和60年		昭和61年		昭和62年		昭和63年	
	県外 転入者数	前年 増減数	県外 転入者数	前年 増減数	県外 転入者数	前年 増減数	県外 転入者数	前年 増減数	県外 転入者数	前年 増減数
県 計	15,088	—	16,058	970	14,350	△ 1,708	14,521	171	14,308	△ 213
福 井 市	6,258	—	6,494	236	5,958	△ 536	6,025	67	5,857	△ 168
敦 賀 市	1,948	—	2,063	115	1,940	△ 123	1,906	△ 34	1,882	△ 24
小 浜 市	734	—	750	16	675	△ 75	692	17	739	47
大 野 市	495	—	529	34	435	△ 94	474	39	475	1
勝 山 市	329	—	320	△ 9	296	△ 24	306	10	277	△ 29
鯖 江 市	771	—	821	50	799	△ 22	777	△ 22	698	△ 79
あ わ ら 市	587	—	602	15	533	△ 69	583	50	484	△ 99
越 前 市	1,001	—	1,184	183	1,023	△ 161	1,010	△ 13	1,010	0
坂 井 市	1,147	—	1,355	208	1,049	△ 306	954	△ 95	1,219	265
永 平 寺 町	232	—	248	16	178	△ 70	183	5	205	22
池 田 町	37	—	40	3	33	△ 7	27	△ 6	27	0
南 越 前 町	127	—	147	20	114	△ 33	114	0	129	15
越 前 町	234	—	260	26	228	△ 32	249	21	197	△ 52
美 浜 町	227	—	252	25	204	△ 48	211	7	198	△ 13
高 浜 町	445	—	450	5	396	△ 54	403	7	458	55
お お い 町	234	—	254	20	251	△ 3	337	86	238	△ 99
若 狭 町	282	—	289	7	238	△ 51	270	32	215	△ 55

表 1 1 市町別県外転入者数の年別推移（その 2）

（単位：人）

市 町	平成元年		平成2年		平成3年		平成4年		平成5年	
	県外 転入者数	前年 増減数	県外 転入者数	前年 増減数	県外 転入者数	前年 増減数	県外 転入者数	前年 増減数	県外 転入者数	前年 増減数
県 計	14,476	168	15,149	673	15,727	578	16,085	358	16,867	782
福 井 市	5,969	112	6,018	49	6,096	78	6,330	234	6,782	452
敦 賀 市	2,124	242	2,169	45	2,152	△ 17	1,965	△ 187	2,082	117
小 浜 市	719	△ 20	703	△ 16	733	30	833	100	775	△ 58
大 野 市	515	40	476	△ 39	456	△ 20	450	△ 6	534	84
勝 山 市	232	△ 45	304	72	295	△ 9	348	53	340	△ 8
鯖 江 市	728	30	723	△ 5	789	66	831	42	917	86
あ わ ら 市	522	38	515	△ 7	656	141	672	16	664	△ 8
越 前 市	979	△ 31	1,251	272	1,505	254	1,499	△ 6	1,538	39
坂 井 市	1,037	△ 182	1,095	58	1,172	77	1,193	21	1,271	78
永 平 寺 町	201	△ 4	255	54	224	△ 31	287	63	299	12
池 田 町	32	5	29	△ 3	31	2	50	19	49	△ 1
南 越 前 町	107	△ 22	162	55	109	△ 53	146	37	179	33
越 前 町	160	△ 37	249	89	221	△ 28	224	3	210	△ 14
美 浜 町	218	20	199	△ 19	236	37	235	△ 1	233	△ 2
高 浜 町	395	△ 63	458	63	483	25	518	35	507	△ 11
お お い 町	275	37	245	△ 30	257	12	247	△ 10	244	△ 3
若 狭 町	263	48	298	35	312	14	257	△ 55	243	△ 14

表 1 1 市町別県外転入者数の年別推移（その 3）

（単位：人）

市 町	平成6年		平成7年		平成8年		平成9年		平成10年	
	県外 転入者数	前年 増減数	県外 転入者数	前年 増減数	県外 転入者数	前年 増減数	県外 転入者数	前年 増減数	県外 転入者数	前年 増減数
県 計	16,644	△ 223	16,791	147	16,257	△ 534	16,528	271	16,289	△ 239
福 井 市	6,562	△ 220	6,516	△ 46	6,486	△ 30	6,593	107	6,313	△ 280
敦 賀 市	1,954	△ 128	1,979	25	1,922	△ 57	1,858	△ 64	1,958	100
小 浜 市	883	108	880	△ 3	704	△ 176	732	28	777	45
大 野 市	512	△ 22	539	27	417	△ 122	467	50	530	63
勝 山 市	320	△ 20	323	3	332	9	398	66	350	△ 48
鯖 江 市	869	△ 48	807	△ 62	872	65	920	48	939	19
あ わ ら 市	651	△ 13	678	27	651	△ 27	662	11	588	△ 74
越 前 市	1,631	93	1,771	140	1,766	△ 5	1,848	82	1,723	△ 125
坂 井 市	1,210	△ 61	1,267	57	1,218	△ 49	1,231	13	1,280	49
永 平 寺 町	316	17	355	39	333	△ 22	383	50	393	10
池 田 町	29	△ 20	35	6	22	△ 13	19	△ 3	26	7
南 越 前 町	166	△ 13	151	△ 15	145	△ 6	126	△ 19	115	△ 11
越 前 町	261	51	247	△ 14	259	12	251	△ 8	205	△ 46
美 浜 町	231	△ 2	230	△ 1	233	3	223	△ 10	199	△ 24
高 浜 町	522	15	501	△ 21	471	△ 30	406	△ 65	429	23
お お い 町	262	18	221	△ 41	187	△ 34	197	10	226	29
若 狭 町	265	22	291	26	239	△ 52	214	△ 25	238	24

表 1 1 市町別県外転入者数の年別推移（その 4）

（単位：人）

市 町	平成11年		平成12年		平成13年		平成14年		平成15年	
	県外 転入者数	前年 増減数	県外 転入者数	前年 増減数	県外 転入者数	前年 増減数	県外 転入者数	前年 増減数	県外 転入者数	前年 増減数
県 計	16,246	△ 43	16,837	591	16,209	△ 628	15,954	△ 255	16,034	80
福 井 市	6,224	△ 89	6,004	△ 220	6,149	145	6,220	71	6,194	△ 26
敦 賀 市	2,027	69	1,738	△ 289	1,839	101	1,677	△ 162	1,760	83
小 浜 市	910	133	998	88	947	△ 51	863	△ 84	915	52
大 野 市	489	△ 41	539	50	486	△ 53	493	7	549	56
勝 山 市	331	△ 19	324	△ 7	318	△ 6	331	13	328	△ 3
鯖 江 市	919	△ 20	974	55	959	△ 15	877	△ 82	885	8
あ わ ら 市	657	69	681	24	647	△ 34	672	25	595	△ 77
越 前 市	1,769	46	2,404	635	1,713	△ 691	1,825	112	1,745	△ 80
坂 井 市	1,152	△ 128	1,296	144	1,351	55	1,331	△ 20	1,268	△ 63
永 平 寺 町	330	△ 63	376	46	349	△ 27	296	△ 53	357	61
池 田 町	12	△ 14	25	13	34	9	21	△ 13	10	△ 11
南 越 前 町	114	△ 1	144	30	98	△ 46	121	23	113	△ 8
越 前 町	209	4	223	14	206	△ 17	213	7	188	△ 25
美 浜 町	206	7	190	△ 16	215	25	163	△ 52	174	11
高 浜 町	418	△ 11	473	55	483	10	398	△ 85	451	53
お お い 町	232	6	193	△ 39	171	△ 22	197	26	228	31
若 狭 町	247	9	255	8	244	△ 11	256	12	274	18

表 1 1 市町別県外転入者数の年別推移（その 5）

（単位：人）

市 町	平成16年		平成17年		平成18年		平成19年		平成20年	
	県外 転入者数	前年 増減数	県外 転入者数	前年 増減数	県外 転入者数	前年 増減数	県外 転入者数	前年 増減数	県外 転入者数	前年 増減数
県 計	16,380	346	16,060	△ 320	14,691	△ 1,369	13,938	△ 753	13,271	△ 667
福 井 市	6,246	52	5,892	△ 354	5,455	△ 437	5,174	△ 281	5,131	△ 43
敦 賀 市	1,803	43	1,847	44	1,531	△ 316	1,510	△ 21	1,428	△ 82
小 浜 市	1,062	147	855	△ 207	670	△ 185	581	△ 89	689	108
大 野 市	522	△ 27	544	22	646	102	454	△ 192	443	△ 11
勝 山 市	248	△ 80	303	55	301	△ 2	305	4	273	△ 32
鯖 江 市	900	15	926	26	872	△ 54	895	23	827	△ 68
あ わ ら 市	619	24	604	△ 15	453	△ 151	469	16	477	8
越 前 市	2,014	269	2,085	71	1,951	△ 134	1,808	△ 143	1,537	△ 271
坂 井 市	1,250	△ 18	1,330	80	1,332	2	1,376	44	1,219	△ 157
永 平 寺 町	299	△ 58	279	△ 20	291	12	251	△ 40	262	11
池 田 町	24	14	15	△ 9	16	1	22	6	16	△ 6
南 越 前 町	91	△ 22	102	11	68	△ 34	84	16	92	8
越 前 町	203	15	215	12	235	20	210	△ 25	207	△ 3
美 浜 町	182	8	212	30	193	△ 19	197	4	139	△ 58
高 浜 町	464	13	432	△ 32	297	△ 135	288	△ 9	245	△ 43
お お い 町	191	△ 37	192	1	190	△ 2	163	△ 27	122	△ 41
若 狭 町	262	△ 12	227	△ 35	190	△ 37	151	△ 39	164	13

表 1 1 市町別県外転入者数の年別推移（その 6）

（単位：人）

市 町	平成21年		平成22年		平成23年		平成24年		平成25年	
	県外 転入者数	前年 増減数	県外 転入者数	前年 増減数	県外 転入者数	前年 増減数	県外 転入者数	前年 増減数	県外 転入者数	前年 増減数
県 計	12,726	△ 545	12,403	△ 323	12,415	12	12,309	△ 106	11,691	△ 618
福 井 市	4,973	△ 158	4,618	△ 355	4,806	188	4,592	△ 214	4,570	△ 22
敦 賀 市	1,508	80	1,483	△ 25	1,456	△ 27	1,273	△ 183	1,173	△ 100
小 浜 市	561	△ 128	647	86	491	△ 156	562	71	503	△ 59
大 野 市	401	△ 42	353	△ 48	338	△ 15	464	126	429	△ 35
勝 山 市	262	△ 11	239	△ 23	232	△ 7	235	3	204	△ 31
鯖 江 市	761	△ 66	681	△ 80	755	74	740	△ 15	716	△ 24
あ わ ら 市	396	△ 81	368	△ 28	386	18	410	24	393	△ 17
越 前 市	1,407	△ 130	1,560	153	1,573	13	1,667	94	1,400	△ 267
坂 井 市	1,124	△ 95	1,116	△ 8	1,178	62	1,137	△ 41	1,116	△ 21
永 平 寺 町	249	△ 13	251	2	238	△ 13	240	2	186	△ 54
池 田 町	16	0	15	△ 1	19	4	20	1	11	△ 9
南 越 前 町	92	0	87	△ 5	124	37	147	23	125	△ 22
越 前 町	192	△ 15	202	10	157	△ 45	150	△ 7	188	38
美 浜 町	182	43	177	△ 5	123	△ 54	144	21	145	1
高 浜 町	240	△ 5	256	16	217	△ 39	202	△ 15	231	29
お お い 町	175	53	156	△ 19	142	△ 14	138	△ 4	122	△ 16
若 狭 町	187	23	194	7	180	△ 14	188	8	179	△ 9

表 1 1 市町別県外転入者数の年別推移（その 7）

（単位：人）

市 町	平成26年		平成27年		平成28年		平成29年		平成30年	
	県外 転入者数	前年 増減数	県外 転入者数	前年 増減数	県外 転入者数	前年 増減数	県外 転入者数	前年 増減数	県外 転入者数	前年 増減数
県 計	11,492	△ 199	12,110	618	12,298	188	13,192	894	13,406	214
福 井 市	4,451	△ 119	4,458	7	4,832	374	4,993	161	5,108	115
敦 賀 市	1,189	16	1,160	△ 29	1,191	31	1,187	△ 4	1,202	15
小 浜 市	414	△ 89	460	46	457	△ 3	448	△ 9	383	△ 65
大 野 市	405	△ 24	439	34	500	61	483	△ 17	515	32
勝 山 市	192	△ 12	252	60	189	△ 63	205	16	219	14
鯖 江 市	731	15	814	83	873	59	920	47	933	13
あ わ ら 市	326	△ 67	408	82	332	△ 76	390	58	437	47
越 前 市	1,509	109	1,919	410	1,756	△ 163	2,216	460	2,383	167
坂 井 市	1,120	4	1,051	△ 69	1,057	6	1,207	150	1,128	△ 79
永 平 寺 町	244	58	211	△ 33	223	12	221	△ 2	221	0
池 田 町	14	3	25	11	20	△ 5	18	△ 2	34	16
南 越 前 町	159	34	138	△ 21	69	△ 69	76	7	70	△ 6
越 前 町	145	△ 43	160	15	185	25	165	△ 20	151	△ 14
美 浜 町	102	△ 43	155	53	129	△ 26	147	18	113	△ 34
高 浜 町	217	△ 14	200	△ 17	248	48	252	4	269	17
お お い 町	100	△ 22	106	6	91	△ 15	131	40	120	△ 11
若 狭 町	174	△ 5	154	△ 20	146	△ 8	133	△ 13	120	△ 13

表 1 2 市町別県外転出者数の年別推移（その 1）

（単位：人）

市 町	昭和59年		昭和60年		昭和61年		昭和62年		昭和63年	
	県外 転出者数	前年 増減数	県外 転出者数	前年 増減数	県外 転出者数	前年 増減数	県外 転出者数	前年 増減数	県外 転出者数	前年 増減数
県 計	16,082	—	16,968	886	16,565	△ 403	16,347	△ 218	16,066	△ 281
福 井 市	6,547	—	7,042	495	6,786	△ 256	6,473	△ 313	6,946	473
敦 賀 市	1,938	—	2,114	176	2,116	2	2,250	134	1,862	△ 388
小 浜 市	838	—	773	△ 65	771	△ 2	748	△ 23	868	120
大 野 市	641	—	623	△ 18	706	83	631	△ 75	624	△ 7
勝 山 市	424	—	375	△ 49	457	82	379	△ 78	371	△ 8
鯖 江 市	813	—	952	139	927	△ 25	981	54	873	△ 108
あ わ ら 市	575	—	630	55	626	△ 4	649	23	498	△ 151
越 前 市	1,166	—	1,222	56	1,136	△ 86	1,146	10	1,098	△ 48
坂 井 市	1,170	—	1,285	115	1,199	△ 86	1,193	△ 6	1,172	△ 21
永 平 寺 町	241	—	236	△ 5	213	△ 23	202	△ 11	209	7
池 田 町	63	—	40	△ 23	37	△ 3	43	6	34	△ 9
南 越 前 町	153	—	132	△ 21	119	△ 13	158	39	134	△ 24
越 前 町	257	—	270	13	278	8	234	△ 44	233	△ 1
美 浜 町	183	—	279	96	275	△ 4	276	1	248	△ 28
高 浜 町	529	—	516	△ 13	388	△ 128	423	35	385	△ 38
お お い 町	244	—	185	△ 59	228	43	250	22	239	△ 11
若 狭 町	300	—	294	△ 6	303	9	311	8	272	△ 39

表 1 2 市町別県外転出者数の年別推移（その 2）

（単位：人）

市 町	平成元年		平成2年		平成3年		平成4年		平成5年	
	県外 転出者数	前年 増減数	県外 転出者数	前年 増減数	県外 転出者数	前年 増減数	県外 転出者数	前年 増減数	県外 転出者数	前年 増減数
県 計	16,433	367	16,602	169	17,086	484	17,179	93	16,495	△ 684
福 井 市	6,937	△ 9	6,567	△ 370	6,590	23	6,688	98	6,583	△ 105
敦 賀 市	2,033	171	2,199	166	2,565	366	2,274	△ 291	2,069	△ 205
小 浜 市	807	△ 61	883	76	913	30	972	59	840	△ 132
大 野 市	590	△ 34	547	△ 43	598	51	476	△ 122	507	31
勝 山 市	405	34	400	△ 5	394	△ 6	377	△ 17	356	△ 21
鯖 江 市	839	△ 34	933	94	887	△ 46	887	0	912	25
あ わ ら 市	530	32	538	8	559	21	585	26	636	51
越 前 市	1,167	69	1,221	54	1,350	129	1,610	260	1,385	△ 225
坂 井 市	1,171	△ 1	1,194	23	1,160	△ 34	1,239	79	1,304	65
永 平 寺 町	245	36	246	1	232	△ 14	212	△ 20	272	60
池 田 町	34	0	24	△ 10	39	15	34	△ 5	26	△ 8
南 越 前 町	131	△ 3	162	31	146	△ 16	144	△ 2	147	3
越 前 町	213	△ 20	294	81	221	△ 73	240	19	207	△ 33
美 浜 町	233	△ 15	260	27	229	△ 31	292	63	246	△ 46
高 浜 町	491	106	457	△ 34	524	67	549	25	495	△ 54
お お い 町	316	77	373	57	350	△ 23	282	△ 68	266	△ 16
若 狭 町	291	19	304	13	329	25	318	△ 11	244	△ 74

表 1 2 市町別県外転出者数の年別推移（その 3）

（単位：人）

市 町	平成6年		平成7年		平成8年		平成9年		平成10年	
	県外 転出者数	前年 増減数	県外 転出者数	前年 増減数	県外 転出者数	前年 増減数	県外 転出者数	前年 増減数	県外 転出者数	前年 増減数
県 計	15,973	△ 522	16,110	137	16,737	627	16,779	42	16,623	△ 156
福 井 市	6,346	△ 237	6,427	81	6,830	403	6,892	62	6,590	△ 302
敦 賀 市	2,002	△ 67	1,925	△ 77	1,988	63	1,847	△ 141	1,982	135
小 浜 市	718	△ 122	912	194	851	△ 61	772	△ 79	792	20
大 野 市	517	10	528	11	493	△ 35	487	△ 6	535	48
勝 山 市	335	△ 21	338	3	340	2	360	20	352	△ 8
鯖 江 市	908	△ 4	805	△ 103	853	48	997	144	906	△ 91
あ わ ら 市	581	△ 55	528	△ 53	588	60	633	45	657	24
越 前 市	1,545	160	1,559	14	1,675	116	1,655	△ 20	1,578	△ 77
坂 井 市	1,134	△ 170	1,186	52	1,193	7	1,212	19	1,302	90
永 平 寺 町	271	△ 1	282	11	334	52	338	4	327	△ 11
池 田 町	20	△ 6	38	18	29	△ 9	25	△ 4	30	5
南 越 前 町	132	△ 15	158	26	121	△ 37	120	△ 1	156	36
越 前 町	256	49	265	9	271	6	256	△ 15	269	13
美 浜 町	243	△ 3	260	17	234	△ 26	268	34	184	△ 84
高 浜 町	496	1	479	△ 17	467	△ 12	445	△ 22	467	22
お お い 町	210	△ 56	195	△ 15	213	18	214	1	220	6
若 狭 町	259	15	225	△ 34	257	32	258	1	276	18

表 1 2 市町別県外転出者数の年別推移（その 4）

（単位：人）

市 町	平成11年		平成12年		平成13年		平成14年		平成15年	
	県外 転出者数	前年 増減数	県外 転出者数	前年 増減数	県外 転出者数	前年 増減数	県外 転出者数	前年 増減数	県外 転出者数	前年 増減数
県 計	16,588	△ 35	16,561	△ 27	17,721	1,160	17,063	△ 658	17,618	555
福 井 市	6,588	△ 2	6,152	△ 436	6,572	420	6,480	△ 92	6,831	351
敦 賀 市	1,899	△ 83	2,052	153	2,043	△ 9	1,809	△ 234	2,008	199
小 浜 市	832	40	986	154	1,059	73	1,082	23	995	△ 87
大 野 市	499	△ 36	493	△ 6	498	5	632	134	708	76
勝 山 市	375	23	368	△ 7	333	△ 35	376	43	417	41
鯖 江 市	929	23	951	22	1,037	86	1,059	22	949	△ 110
あ わ ら 市	650	△ 7	675	25	663	△ 12	670	7	640	△ 30
越 前 市	1,713	135	1,754	41	2,419	665	1,723	△ 696	1,849	126
坂 井 市	1,231	△ 71	1,266	35	1,238	△ 28	1,354	116	1,294	△ 60
永 平 寺 町	352	25	361	9	317	△ 44	313	△ 4	323	10
池 田 町	28	△ 2	21	△ 7	22	1	25	3	18	△ 7
南 越 前 町	122	△ 34	127	5	132	5	138	6	141	3
越 前 町	244	△ 25	236	△ 8	288	52	222	△ 66	229	7
美 浜 町	237	53	209	△ 28	200	△ 9	196	△ 4	215	19
高 浜 町	376	△ 91	421	45	447	26	531	84	468	△ 63
お お い 町	233	13	203	△ 30	193	△ 10	201	8	239	38
若 狭 町	280	4	286	6	260	△ 26	252	△ 8	294	42

表 1 2 市町別県外転出者数の年別推移（その 5）

（単位：人）

市 町	平成16年		平成17年		平成18年		平成19年		平成20年	
	県外 転出者数	前年 増減数	県外 転出者数	前年 増減数	県外 転出者数	前年 増減数	県外 転出者数	前年 増減数	県外 転出者数	前年 増減数
県 計	17,571	△ 47	17,327	△ 244	16,712	△ 615	16,215	△ 497	16,096	△ 119
福 井 市	6,916	85	6,439	△ 477	6,235	△ 204	6,169	△ 66	6,008	△ 161
敦 賀 市	1,839	△ 169	1,993	154	1,852	△ 141	1,719	△ 133	1,626	△ 93
小 浜 市	1,053	58	1,047	△ 6	885	△ 162	777	△ 108	807	30
大 野 市	615	△ 93	623	8	688	65	685	△ 3	620	△ 65
勝 山 市	370	△ 47	367	△ 3	332	△ 35	378	46	381	3
鯖 江 市	909	△ 40	998	89	938	△ 60	950	12	996	46
あ わ ら 市	657	17	588	△ 69	594	6	387	△ 207	453	66
越 前 市	1,887	38	1,988	101	2,060	72	1,937	△ 123	2,093	156
坂 井 市	1,309	15	1,375	66	1,366	△ 9	1,507	141	1,488	△ 19
永 平 寺 町	344	21	343	△ 1	348	5	314	△ 34	304	△ 10
池 田 町	31	13	44	13	26	△ 18	23	△ 3	35	12
南 越 前 町	137	△ 4	134	△ 3	115	△ 19	132	17	85	△ 47
越 前 町	258	29	241	△ 17	262	21	263	1	262	△ 1
美 浜 町	237	22	170	△ 67	214	44	201	△ 13	227	26
高 浜 町	451	△ 17	475	24	358	△ 117	353	△ 5	266	△ 87
お お い 町	265	26	228	△ 37	194	△ 34	190	△ 4	160	△ 30
若 狭 町	293	△ 1	274	△ 19	245	△ 29	230	△ 15	285	55

表 1 2 市町別県外転出者数の年別推移（その 6）

（単位：人）

市 町	平成21年		平成22年		平成23年		平成24年		平成25年	
	県外 転出者数	前年 増減数	県外 転出者数	前年 増減数	県外 転出者数	前年 増減数	県外 転出者数	前年 増減数	県外 転出者数	前年 増減数
県 計	15,646	△ 450	14,313	△ 1,333	13,628	△ 685	14,408	780	13,994	△ 414
福 井 市	5,868	△ 140	5,526	△ 342	5,074	△ 452	5,214	140	5,171	△ 43
敦 賀 市	1,671	45	1,513	△ 158	1,370	△ 143	1,652	282	1,649	△ 3
小 浜 市	670	△ 137	672	2	696	24	685	△ 11	659	△ 26
大 野 市	538	△ 82	518	△ 20	495	△ 23	418	△ 77	424	6
勝 山 市	322	△ 59	333	11	304	△ 29	284	△ 20	285	1
鯖 江 市	999	3	901	△ 98	880	△ 21	839	△ 41	945	106
あ わ ら 市	471	18	494	23	470	△ 24	438	△ 32	446	8
越 前 市	2,005	△ 88	1,562	△ 443	1,575	13	2,037	462	1,698	△ 339
坂 井 市	1,547	59	1,337	△ 210	1,296	△ 41	1,282	△ 14	1,296	14
永 平 寺 町	318	14	282	△ 36	261	△ 21	282	21	255	△ 27
池 田 町	26	△ 9	27	1	19	△ 8	26	7	18	△ 8
南 越 前 町	120	35	93	△ 27	137	44	160	23	135	△ 25
越 前 町	285	23	188	△ 97	235	47	219	△ 16	213	△ 6
美 浜 町	144	△ 83	165	21	178	13	189	11	163	△ 26
高 浜 町	277	11	313	36	289	△ 24	296	7	248	△ 48
お お い 町	158	△ 2	180	22	149	△ 31	161	12	143	△ 18
若 狭 町	227	△ 58	209	△ 18	200	△ 9	226	26	246	20

表 1 2 市町別県外転出者数の年別推移（その 7）

（単位：人）

市 町	平成26年		平成27年		平成28年		平成29年		平成30年	
	県外 転出者数	前年 増減数	県外 転出者数	前年 増減数	県外 転出者数	前年 増減数	県外 転出者数	前年 増減数	県外 転出者数	前年 増減数
県 計	13,725	△ 269	13,883	158	13,893	10	13,627	△ 266	14,416	789
福 井 市	5,038	△ 133	5,255	217	5,132	△ 123	5,331	199	5,344	13
敦 賀 市	1,520	△ 129	1,555	35	1,387	△ 168	1,392	5	1,493	101
小 浜 市	633	△ 26	568	△ 65	605	37	569	△ 36	547	△ 22
大 野 市	474	50	473	△ 1	472	△ 1	489	17	501	12
勝 山 市	301	16	289	△ 12	331	42	261	△ 70	300	39
鯖 江 市	892	△ 53	879	△ 13	895	16	862	△ 33	975	113
あ わ ら 市	412	△ 34	471	59	415	△ 56	402	△ 13	467	65
越 前 市	1,676	△ 22	1,620	△ 56	1,971	351	1,658	△ 313	2,070	412
坂 井 市	1,343	47	1,328	△ 15	1,289	△ 39	1,299	10	1,340	41
永 平 寺 町	261	6	270	9	294	24	274	△ 20	272	△ 2
池 田 町	23	5	33	10	20	△ 13	22	2	20	△ 2
南 越 前 町	155	20	115	△ 40	98	△ 17	87	△ 11	113	26
越 前 町	209	△ 4	237	28	235	△ 2	201	△ 34	217	16
美 浜 町	178	15	158	△ 20	182	24	184	2	149	△ 35
高 浜 町	260	12	269	9	252	△ 17	270	18	259	△ 11
お お い 町	142	△ 1	155	13	135	△ 20	139	4	132	△ 7
若 狭 町	208	△ 38	208	0	180	△ 28	187	7	217	30

表 1 3 市町別世帯数の年別推移（その 1）

（単位：世帯、％）

市 町	昭和59年			昭和60年			昭和61年			昭和62年		
	世帯数	前年 増減数	世帯 増減率	世帯数	前年 増減数	世帯 増減率	世帯数	前年 増減数	世帯 増減率	世帯数	前年 増減数	世帯 増減率
県 計	221,146	—	—	224,295	3,149	1.42	226,695	2,400	1.07	229,037	2,342	1.03
福 井 市	77,128	—	—	77,605	477	0.62	78,252	647	0.83	79,258	1,006	1.29
敦 賀 市	19,697	—	—	21,194	1,497	7.60	21,490	296	1.40	21,667	177	0.82
小 浜 市	9,666	—	—	9,584	△ 82	△ 0.85	9,678	94	0.98	9,793	115	1.19
大 野 市	10,971	—	—	10,925	△ 46	△ 0.42	10,919	△ 6	△ 0.05	11,531	612	5.60
勝 山 市	7,766	—	—	7,718	△ 48	△ 0.62	7,695	△ 23	△ 0.30	7,702	7	0.09
鯖 江 市	15,304	—	—	15,362	58	0.38	16,272	910	5.92	16,401	129	0.79
あ わ ら 市	8,430	—	—	8,588	158	1.87	8,585	△ 3	△ 0.03	8,608	23	0.27
越 前 市	21,479	—	—	21,726	247	1.15	21,888	162	0.75	22,039	151	0.69
坂 井 市	20,520	—	—	20,745	225	1.10	20,966	221	1.07	21,054	88	0.42
永 平 寺 町	4,795	—	—	5,033	238	4.96	5,047	14	0.28	5,042	△ 5	△ 0.10
池 田 町	1,167	—	—	1,166	△ 1	△ 0.09	1,161	△ 5	△ 0.43	1,151	△ 10	△ 0.86
南 越 前 町	3,419	—	—	3,450	31	0.91	3,460	10	0.29	3,446	△ 14	△ 0.40
越 前 町	6,285	—	—	6,188	△ 97	△ 1.54	6,213	25	0.40	6,222	9	0.14
美 浜 町	3,612	—	—	3,878	266	7.36	3,860	△ 18	△ 0.46	3,841	△ 19	△ 0.49
高 浜 町	3,830	—	—	3,668	△ 162	△ 4.23	3,672	4	0.11	3,672	0	0.00
お お い 町	2,596	—	—	3,023	427	16.45	3,072	49	1.62	3,161	89	2.90
若 狭 町	4,481	—	—	4,442	△ 39	△ 0.87	4,465	23	0.52	4,449	△ 16	△ 0.36

表 1 3 市町別世帯数の年別推移（その 2）

（単位：世帯、％）

市 町	昭和63年			平成元年			平成2年			平成3年		
	世帯数	前年 増減数	世帯 増減率	世帯数	前年 増減数	世帯 増減率	世帯数	前年 増減数	世帯 増減率	世帯数	前年 増減数	世帯 増減率
県 計	230,665	1,628	0.71	232,532	1,867	0.81	234,192	1,660	0.71	236,662	2,470	1.05
福 井 市	79,937	679	0.86	80,677	740	0.93	81,287	610	0.76	82,246	959	1.18
敦 賀 市	21,917	250	1.15	22,225	308	1.41	22,995	770	3.46	23,248	253	1.10
小 浜 市	9,829	36	0.37	9,941	112	1.14	9,920	△ 21	△ 0.21	9,988	68	0.69
大 野 市	11,517	△ 14	△ 0.12	11,516	△ 1	△ 0.01	10,758	△ 758	△ 6.58	10,743	△ 15	△ 0.14
勝 山 市	7,687	△ 15	△ 0.19	7,688	1	0.01	7,701	13	0.17	7,689	△ 12	△ 0.16
鯖 江 市	16,565	164	1.00	16,683	118	0.71	16,053	△ 630	△ 3.78	16,197	144	0.90
あ わ ら 市	8,648	40	0.46	8,690	42	0.49	8,708	18	0.21	8,881	173	1.99
越 前 市	22,228	189	0.86	22,419	191	0.86	22,678	259	1.16	23,139	461	2.03
坂 井 市	21,349	295	1.40	21,658	309	1.45	21,981	323	1.49	22,335	354	1.61
永 平 寺 町	5,043	1	0.02	5,073	30	0.59	5,159	86	1.70	5,203	44	0.85
池 田 町	1,148	△ 3	△ 0.26	1,140	△ 8	△ 0.70	1,130	△ 10	△ 0.88	1,119	△ 11	△ 0.97
南 越 前 町	3,443	△ 3	△ 0.09	3,438	△ 5	△ 0.15	3,484	46	1.34	3,477	△ 7	△ 0.20
越 前 町	6,201	△ 21	△ 0.34	6,198	△ 3	△ 0.05	6,223	25	0.40	6,257	34	0.55
美 浜 町	3,812	△ 29	△ 0.76	3,814	2	0.05	4,019	205	5.37	4,035	16	0.40
高 浜 町	3,709	37	1.01	3,707	△ 2	△ 0.05	3,822	115	3.10	3,855	33	0.86
お お い 町	3,191	30	0.95	3,204	13	0.41	3,775	571	17.82	3,736	△ 39	△ 1.03
若 狭 町	4,441	△ 8	△ 0.18	4,461	20	0.45	4,499	38	0.85	4,514	15	0.33

表 1 3 市町別世帯数の年別推移（その 3）

（単位：世帯、％）

市 町	平成4年			平成5年			平成6年			平成7年		
	世帯数	前年 増減数	世帯 増減率	世帯数	前年 増減数	世帯 増減率	世帯数	前年 増減数	世帯 増減率	世帯数	前年 増減数	世帯 増減率
県 計	238,960	2,298	0.97	241,865	2,905	1.22	244,821	2,956	1.22	246,911	2,090	0.85
福 井 市	83,029	783	0.95	84,049	1,020	1.23	84,957	908	1.08	87,719	2,762	3.25
敦 賀 市	23,574	326	1.40	23,903	329	1.40	24,185	282	1.18	23,115	△ 1,070	△ 4.42
小 浜 市	10,064	76	0.76	10,145	81	0.80	10,321	176	1.73	10,383	62	0.60
大 野 市	10,735	△ 8	△ 0.07	10,786	51	0.48	10,807	21	0.19	10,862	55	0.51
勝 山 市	7,740	51	0.66	7,747	7	0.09	7,776	29	0.37	7,733	△ 43	△ 0.55
鯖 江 市	16,364	167	1.03	16,542	178	1.09	16,793	251	1.52	16,919	126	0.75
あ わ ら 市	9,036	155	1.75	9,142	106	1.17	9,276	134	1.47	9,327	51	0.55
越 前 市	23,345	206	0.89	23,798	453	1.94	24,123	325	1.37	24,233	110	0.46
坂 井 市	22,626	291	1.30	23,083	457	2.02	23,529	446	1.93	23,882	353	1.50
永 平 寺 町	5,335	132	2.54	5,408	73	1.37	5,577	169	3.13	6,049	472	8.46
池 田 町	1,145	26	2.32	1,152	7	0.61	1,155	3	0.26	1,115	△ 40	△ 3.46
南 越 前 町	3,519	42	1.21	3,546	27	0.77	3,567	21	0.59	3,634	67	1.88
越 前 町	6,308	51	0.82	6,368	60	0.95	6,394	26	0.41	6,379	△ 15	△ 0.23
美 浜 町	4,029	△ 6	△ 0.15	4,028	△ 1	△ 0.02	4,026	△ 2	△ 0.05	3,687	△ 339	△ 8.42
高 浜 町	3,905	50	1.30	3,974	69	1.77	4,045	71	1.79	3,816	△ 229	△ 5.66
お お い 町	3,713	△ 23	△ 0.62	3,688	△ 25	△ 0.67	3,753	65	1.76	3,469	△ 284	△ 7.57
若 狭 町	4,493	△ 21	△ 0.47	4,506	13	0.29	4,537	31	0.69	4,589	52	1.15

表 1 3 市町別世帯数の年別推移（その4）

（単位：世帯、％）

市 町	平成8年			平成9年			平成10年			平成11年		
	世帯数	前年 増減数	世帯 増減率	世帯数	前年 増減数	世帯 増減率	世帯数	前年 増減数	世帯 増減率	世帯数	前年 増減数	世帯 増減率
県 計	249,750	2,839	1.15	252,714	2,964	1.19	255,684	2,970	1.18	259,040	3,356	1.31
福 井 市	88,410	691	0.79	89,144	734	0.83	89,971	827	0.93	90,743	772	0.86
敦 賀 市	23,582	467	2.02	24,002	420	1.78	24,391	389	1.62	24,911	520	2.13
小 浜 市	10,407	24	0.23	10,526	119	1.14	10,657	131	1.24	10,872	215	2.02
大 野 市	10,899	37	0.34	10,953	54	0.50	11,043	90	0.82	11,120	77	0.70
勝 山 市	7,791	58	0.75	7,854	63	0.81	7,896	42	0.53	7,949	53	0.67
鯖 江 市	17,225	306	1.81	17,341	116	0.67	17,725	384	2.21	18,142	417	2.35
あ わ ら 市	9,496	169	1.81	9,587	91	0.96	9,656	69	0.72	9,745	89	0.92
越 前 市	24,595	362	1.49	25,067	472	1.92	25,464	397	1.58	25,970	506	1.99
坂 井 市	24,327	445	1.86	24,847	520	2.14	25,270	423	1.70	25,709	439	1.74
永 平 寺 町	6,164	115	1.90	6,294	130	2.11	6,391	97	1.54	6,453	62	0.97
池 田 町	1,111	△ 4	△ 0.36	1,110	△ 1	△ 0.09	1,108	△ 2	△ 0.18	1,101	△ 7	△ 0.63
南 越 前 町	3,625	△ 9	△ 0.25	3,661	36	0.99	3,648	△ 13	△ 0.36	3,646	△ 2	△ 0.05
越 前 町	6,499	120	1.88	6,680	181	2.79	6,721	41	0.61	6,772	51	0.76
美 浜 町	3,705	18	0.49	3,719	14	0.38	3,744	25	0.67	3,766	22	0.59
高 浜 町	3,827	11	0.29	3,832	5	0.13	3,860	28	0.73	3,906	46	1.19
お お い 町	3,468	△ 1	△ 0.03	3,467	△ 1	△ 0.03	3,502	35	1.01	3,538	36	1.03
若 狭 町	4,619	30	0.65	4,630	11	0.24	4,637	7	0.15	4,697	60	1.29

表13 市町別世帯数の年別推移（その5）

（単位：世帯、％）

市 町	平成12年			平成13年			平成14年			平成15年		
	世帯数	前年 増減数	世帯 増減率	世帯数	前年 増減数	世帯 増減率	世帯数	前年 増減数	世帯 増減率	世帯数	前年 増減数	世帯 増減率
県 計	259,612	572	0.22	261,845	2,233	0.86	264,393	2,548	0.97	266,603	2,210	0.84
福 井 市	89,946	△ 797	△ 0.88	90,690	744	0.83	91,633	943	1.04	92,280	647	0.71
敦 賀 市	24,539	△ 372	△ 1.49	24,810	271	1.10	25,123	313	1.26	25,441	318	1.27
小 浜 市	10,962	90	0.83	11,060	98	0.89	11,136	76	0.69	11,185	49	0.44
大 野 市	11,151	31	0.28	11,245	94	0.84	11,235	△ 10	△ 0.09	11,274	39	0.35
勝 山 市	7,942	△ 7	△ 0.09	8,034	92	1.16	8,045	11	0.14	8,023	△ 22	△ 0.27
鯖 江 市	18,598	456	2.51	19,001	403	2.17	19,257	256	1.35	19,546	289	1.50
あ わ ら 市	9,562	△ 183	△ 1.88	9,574	12	0.13	9,638	64	0.67	9,649	11	0.11
越 前 市	26,461	491	1.89	26,302	△ 159	△ 0.60	26,820	518	1.97	27,104	284	1.06
坂 井 市	26,278	569	2.21	26,693	415	1.58	27,047	354	1.33	27,511	464	1.72
永 平 寺 町	6,781	328	5.08	6,830	49	0.72	6,853	23	0.34	6,893	40	0.58
池 田 町	1,095	△ 6	△ 0.54	1,115	20	1.83	1,102	△ 13	△ 1.17	1,106	4	0.36
南 越 前 町	3,744	98	2.69	3,754	10	0.27	3,746	△ 8	△ 0.21	3,745	△ 1	△ 0.03
越 前 町	6,619	△ 153	△ 2.26	6,657	38	0.57	6,678	21	0.32	6,692	14	0.21
美 浜 町	3,713	△ 53	△ 1.41	3,775	62	1.67	3,766	△ 9	△ 0.24	3,761	△ 5	△ 0.13
高 浜 町	4,015	109	2.79	4,051	36	0.90	3,989	△ 62	△ 1.53	4,024	35	0.88
お お い 町	3,490	△ 48	△ 1.36	3,498	8	0.23	3,530	32	0.91	3,535	5	0.14
若 狭 町	4,716	19	0.40	4,756	40	0.85	4,795	39	0.82	4,834	39	0.81

表 1 3 市町別世帯数の年別推移（その 6）

（単位：世帯、％）

市 町	平成16年			平成17年			平成18年			平成19年		
	世帯数	前年 増減数	世帯 増減率	世帯数	前年 増減数	世帯 増減率	世帯数	前年 増減数	世帯 増減率	世帯数	前年 増減数	世帯 増減率
県 計	268,671	2,068	0.78	269,577	906	0.34	271,810	2,233	0.83	273,552	1,742	0.64
福 井 市	92,695	415	0.45	93,694	999	1.08	94,629	935	1.00	95,269	640	0.68
敦 賀 市	25,712	271	1.07	25,742	30	0.12	25,968	226	0.88	26,138	170	0.65
小 浜 市	11,324	139	1.24	11,136	△ 188	△ 1.66	11,102	△ 34	△ 0.31	11,251	149	1.34
大 野 市	11,294	20	0.18	11,230	△ 64	△ 0.57	11,256	26	0.23	11,227	△ 29	△ 0.26
勝 山 市	8,017	△ 6	△ 0.07	7,990	△ 27	△ 0.34	7,987	△ 3	△ 0.04	7,967	△ 20	△ 0.25
鯖 江 市	19,856	310	1.59	20,177	321	1.62	20,588	411	2.04	20,890	302	1.47
あ わ ら 市	9,666	17	0.18	9,658	△ 8	△ 0.08	9,678	20	0.21	9,834	156	1.61
越 前 市	27,642	538	1.98	27,916	274	0.99	28,151	235	0.84	28,314	163	0.58
坂 井 市	27,883	372	1.35	28,035	152	0.55	28,422	387	1.38	28,638	216	0.76
永 平 寺 町	6,865	△ 28	△ 0.41	6,868	3	0.04	6,896	28	0.41	6,880	△ 16	△ 0.23
池 田 町	1,100	△ 6	△ 0.54	1,060	△ 40	△ 3.64	1,049	△ 11	△ 1.04	1,048	△ 1	△ 0.10
南 越 前 町	3,743	△ 2	△ 0.05	3,542	△ 201	△ 5.37	3,515	△ 27	△ 0.76	3,499	△ 16	△ 0.46
越 前 町	6,689	△ 3	△ 0.04	6,670	△ 19	△ 0.28	6,697	27	0.40	6,700	3	0.04
美 浜 町	3,734	△ 27	△ 0.72	3,760	26	0.70	3,748	△ 12	△ 0.32	3,780	32	0.85
高 浜 町	4,077	53	1.32	4,014	△ 63	△ 1.55	4,005	△ 9	△ 0.22	3,992	△ 13	△ 0.32
お お い 町	3,528	△ 7	△ 0.20	3,258	△ 270	△ 7.65	3,270	12	0.37	3,304	34	1.04
若 狭 町	4,846	12	0.25	4,827	△ 19	△ 0.39	4,849	22	0.46	4,821	△ 28	△ 0.58

表 1 3 市町別世帯数の年別推移（その 7）

（単位：世帯、％）

市 町	平成20年			平成21年			平成22年			平成23年		
	世帯数	前年 増減数	世帯 増減率	世帯数	前年 増減数	世帯 増減率	世帯数	前年 増減数	世帯 増減率	世帯数	前年 増減数	世帯 増減率
県 計	274,817	1,265	0.46	275,759	942	0.34	275,599	△ 160	△ 0.06	277,218	1,619	0.59
福 井 市	96,077	808	0.85	96,945	868	0.90	97,446	501	0.52	98,320	874	0.90
敦 賀 市	26,370	232	0.89	26,603	233	0.88	26,453	△ 150	△ 0.56	26,816	363	1.37
小 浜 市	11,319	68	0.60	11,411	92	0.81	11,477	66	0.58	11,449	△ 28	△ 0.24
大 野 市	11,190	△ 37	△ 0.33	11,116	△ 74	△ 0.66	10,847	△ 269	△ 2.42	10,750	△ 97	△ 0.89
勝 山 市	7,921	△ 46	△ 0.58	7,874	△ 47	△ 0.59	7,773	△ 101	△ 1.28	7,741	△ 32	△ 0.41
鯖 江 市	21,090	200	0.96	21,183	93	0.44	21,028	△ 155	△ 0.73	21,229	201	0.96
あ わ ら 市	9,884	50	0.51	9,833	△ 51	△ 0.52	9,735	△ 98	△ 1.00	9,680	△ 55	△ 0.56
越 前 市	28,174	△ 140	△ 0.49	27,992	△ 182	△ 0.65	27,601	△ 391	△ 1.40	27,766	165	0.60
坂 井 市	28,832	194	0.68	28,832	0	0.00	28,744	△ 88	△ 0.31	28,989	245	0.85
永 平 寺 町	6,868	△ 12	△ 0.17	6,871	3	0.04	7,217	346	5.04	7,243	26	0.36
池 田 町	1,029	△ 19	△ 1.81	1,011	△ 18	△ 1.75	1,006	△ 5	△ 0.49	1,001	△ 5	△ 0.50
南 越 前 町	3,480	△ 19	△ 0.54	3,475	△ 5	△ 0.14	3,483	8	0.23	3,461	△ 22	△ 0.63
越 前 町	6,715	15	0.22	6,712	△ 3	△ 0.04	6,728	16	0.24	6,733	5	0.07
美 浜 町	3,761	△ 19	△ 0.50	3,770	9	0.24	3,879	109	2.89	3,838	△ 41	△ 1.06
高 浜 町	3,980	△ 12	△ 0.30	4,001	21	0.53	4,044	43	1.07	4,051	7	0.17
お お い 町	3,328	24	0.73	3,310	△ 18	△ 0.54	3,144	△ 166	△ 5.02	3,157	13	0.41
若 狭 町	4,799	△ 22	△ 0.46	4,820	21	0.44	4,994	174	3.61	4,994	0	0.00

表13 市町別世帯数の年別推移（その8）

(単位：世帯、%)

市 町	平成24年			平成25年			平成26年			平成27年		
	世帯数	前年 増減数	世帯 増減率	世帯数	前年 増減数	世帯 増減率	世帯数	前年 増減数	世帯 増減率	世帯数	前年 増減数	世帯 増減率
県 計	276,183	△ 1,035	△ 0.37	277,510	1,327	0.48	279,774	2,264	0.82	279,687	△ 87	△ 0.03
福 井 市	98,089	△ 231	△ 0.23	98,930	841	0.86	100,673	1,743	1.76	99,872	△ 801	△ 0.80
敦 賀 市	26,519	△ 297	△ 1.11	26,562	43	0.16	26,650	88	0.33	26,545	△ 105	△ 0.39
小 浜 市	11,305	△ 144	△ 1.26	11,318	13	0.11	11,297	△ 21	△ 0.19	11,220	△ 77	△ 0.68
大 野 市	10,621	△ 129	△ 1.20	10,588	△ 33	△ 0.31	10,572	△ 16	△ 0.15	10,698	126	1.19
勝 山 市	7,640	△ 101	△ 1.30	7,612	△ 28	△ 0.37	7,574	△ 38	△ 0.50	7,703	129	1.70
鯖 江 市	21,250	21	0.10	21,515	265	1.25	21,710	195	0.91	22,335	625	2.88
あ わ ら 市	9,630	△ 50	△ 0.52	9,586	△ 44	△ 0.46	9,576	△ 10	△ 0.10	9,697	121	1.26
越 前 市	27,523	△ 243	△ 0.88	27,499	△ 24	△ 0.09	27,663	164	0.60	27,889	226	0.82
坂 井 市	29,309	320	1.10	29,494	185	0.63	29,690	196	0.66	29,454	△ 236	△ 0.79
永 平 寺 町	7,245	2	0.03	7,264	19	0.26	7,293	29	0.40	7,276	△ 17	△ 0.23
池 田 町	989	△ 12	△ 1.20	977	△ 12	△ 1.21	953	△ 24	△ 2.46	902	△ 51	△ 5.35
南 越 前 町	3,440	△ 21	△ 0.61	3,420	△ 20	△ 0.58	3,418	△ 2	△ 0.06	3,353	△ 65	△ 1.90
越 前 町	6,689	△ 44	△ 0.65	6,703	14	0.21	6,661	△ 42	△ 0.63	6,560	△ 101	△ 1.52
美 浜 町	3,795	△ 43	△ 1.12	3,808	13	0.34	3,792	△ 16	△ 0.42	3,899	107	2.82
高 浜 町	3,955	△ 96	△ 2.37	4,001	46	1.16	4,001	0	0.00	4,191	190	4.75
お お い 町	3,189	32	1.01	3,201	12	0.38	3,196	△ 5	△ 0.16	3,222	26	0.81
若 狭 町	4,995	1	0.02	5,032	37	0.74	5,055	23	0.46	4,871	△ 184	△ 3.64

表 1 3 市町別世帯数の年別推移（その 9）

（単位：世帯、％）

市 町	平成28年			平成29年			平成30年		
	世帯数	前年 増減数	世帯 増減率	世帯数	前年 増減数	世帯 増減率	世帯数	前年 増減数	世帯 増減率
県 計	281,612	1,925	0.69	284,100	2,488	0.88	286,392	2,292	0.81
福 井 市	100,930	1,058	1.06	101,983	1,053	1.04	102,910	927	0.91
敦 賀 市	26,664	119	0.45	26,767	103	0.39	26,912	145	0.54
小 浜 市	11,260	40	0.36	11,313	53	0.47	11,326	13	0.11
大 野 市	10,763	65	0.61	10,740	△ 23	△ 0.21	10,761	21	0.20
勝 山 市	7,641	△ 62	△ 0.80	7,640	△ 1	△ 0.01	7,612	△ 28	△ 0.37
鯖 江 市	22,738	403	1.80	23,113	375	1.65	23,463	350	1.51
あ わ ら 市	9,678	△ 19	△ 0.20	9,776	98	1.01	9,811	35	0.36
越 前 市	27,966	77	0.28	28,590	624	2.23	29,035	445	1.56
坂 井 市	29,731	277	0.94	30,031	300	1.01	30,391	360	1.20
永 平 寺 町	7,297	21	0.29	7,313	16	0.22	7,333	20	0.27
池 田 町	887	△ 15	△ 1.66	873	△ 14	△ 1.58	868	△ 5	△ 0.57
南 越 前 町	3,357	4	0.12	3,337	△ 20	△ 0.60	3,316	△ 21	△ 0.63
越 前 町	6,545	△ 15	△ 0.23	6,509	△ 36	△ 0.55	6,499	△ 10	△ 0.15
美 浜 町	3,880	△ 19	△ 0.49	3,866	△ 14	△ 0.36	3,850	△ 16	△ 0.41
高 浜 町	4,220	29	0.69	4,248	28	0.66	4,302	54	1.27
お お い 町	3,206	△ 16	△ 0.50	3,194	△ 12	△ 0.37	3,219	25	0.78
若 狭 町	4,849	△ 22	△ 0.45	4,807	△ 42	△ 0.87	4,784	△ 23	△ 0.48

表 1 4 市町別県内移動者数（その 1）

（単位：人）

転入									
転出	県 計	福 井 市	敦 賀 市	小 浜 市	大 野 市	勝 山 市	鯖 江 市	あ わ ら 市	越 前 市
県 計	8,954	2,659	599	330	253	216	1,237	338	926
福 井 市	2,509	0	164	82	112	79	546	139	326
敦 賀 市	593	250	0	46	5	4	35	13	52
小 浜 市	364	106	59	0	1	3	10	2	11
大 野 市	412	211	10	7	0	52	34	3	13
勝 山 市	289	128	8	3	50	0	11	6	5
鯖 江 市	939	381	27	9	13	8	0	35	313
あ わ ら 市	370	152	16	3	6	9	15	0	11
越 前 市	985	338	40	11	23	17	337	13	0
坂 井 市	1,113	730	43	10	29	31	60	114	32
永 平 寺 町	243	141	10	8	7	9	17	3	9
池 田 町	48	13	1	0	0	1	18	0	13
南 越 前 町	160	42	10	2	1	0	31	2	61
越 前 町	328	108	9	3	2	1	116	3	65
美 浜 町	155	13	87	9	0	0	0	4	2
高 浜 町	122	11	18	36	1	0	2	0	5
お お い 町	98	2	11	43	1	1	0	0	2
若 狭 町	226	33	86	58	2	1	5	1	6

表 1 4 市町別県内移動者数（その 2）

（単位：人）

転入									
転出	坂井市	永平寺町	池田町	南越前町	越前町	美浜町	高浜町	おおい町	若狭町
県計	1,214	258	20	109	244	177	89	128	157
福井市	747	129	4	18	108	14	7	9	25
敦賀市	38	7	1	4	4	91	17	10	16
小浜市	5	5	0	0	2	14	32	44	70
大野市	48	23	0	2	3	2	1	2	1
勝山市	52	18	0	2	1	0	1	3	1
鯖江市	55	17	2	14	54	0	2	2	7
あわら市	145	6	1	1	3	0	1	0	1
越前市	65	13	9	51	51	5	0	3	9
坂井市	0	31	3	12	9	4	1	0	4
永平寺町	35	0	0	1	2	0	0	0	1
池田町	2	0	0	0	0	0	0	0	0
南越前町	4	1	0	0	3	2	0	0	1
越前町	13	5	0	1	0	0	1	0	1
美浜町	1	0	0	0	1	0	9	14	15
高浜町	0	0	0	2	0	9	0	37	1
おおい町	1	1	0	1	0	19	12	0	4
若狭町	3	2	0	0	3	17	5	4	0

表 1 5 市町別・従前の住所地（都道府県）別県外転入者数（その 1）

（単位：人）

都道府県	北海道	青森県	岩手県	宮城県	秋田県	山形県	福島県	茨城県	栃木県	群馬県	埼玉県	千葉県	東京都	神奈川県	新潟県	富山県	石川県	山梨県	長野県	岐阜県	静岡県	愛知県	三重県	滋賀県	京都府
県 計	171	40	27	94	24	25	75	100	78	68	200	278	847	357	149	469	1,137	45	87	276	257	921	245	458	628
福井市	54	6	10	49	7	12	16	27	23	30	81	126	408	162	62	225	541	17	49	112	75	367	88	132	196
敦賀市	24	20	3	8	3	2	17	29	2	4	17	23	77	32	16	64	87	6	3	24	27	77	23	108	78
小浜市	4	2	4	1	2	0	1	2	0	2	5	8	31	8	5	8	15	0	0	5	11	16	8	22	51
大野市	9	0	0	1	1	4	7	1	0	0	10	9	28	12	3	11	20	0	5	3	13	29	4	9	11
勝山市	3	0	0	0	0	0	1	1	0	1	4	3	11	10	1	8	22	0	1	4	2	22	1	5	11
鯖江市	19	3	1	3	5	3	10	5	2	6	19	17	50	26	14	42	98	5	3	14	23	79	13	33	39
あわら市	6	0	1	4	0	0	3	3	0	1	6	12	30	10	4	14	79	1	2	11	2	24	6	24	11
越前市	19	4	4	14	1	2	7	19	34	12	25	43	77	46	18	45	124	10	9	44	64	136	71	62	49
坂井市	14	1	0	11	4	0	3	5	15	6	18	22	68	32	14	36	92	4	9	26	23	97	15	27	37
永平寺町	4	0	1	1	0	0	0	2	0	2	6	2	16	3	3	6	19	1	3	7	9	31	5	4	8
池田町	2	0	0	0	0	1	0	0	0	0	0	0	1	1	0	0	3	1	0	0	0	9	2	1	0
南越前町	2	0	1	0	0	0	1	0	0	2	1	1	8	2	0	2	6	0	1	1	1	3	0	4	7
越前町	2	0	0	0	1	1	0	1	0	0	2	2	9	4	2	3	10	0	1	4	0	6	1	2	6
美浜町	0	0	0	2	0	0	0	2	2	1	1	0	10	2	1	1	9	0	0	6	1	6	1	5	6
高浜町	4	1	0	0	0	0	6	0	0	1	4	8	10	5	0	0	8	0	1	2	2	3	3	6	80
おおい町	2	2	1	0	0	0	3	3	0	0	0	1	4	1	5	2	0	0	0	6	3	5	4	8	24
若狭町	3	1	1	0	0	0	0	0	0	0	1	1	9	1	1	2	4	0	0	7	1	11	0	6	14

表 1 5 市町別・従前の住所地（都道府県）別県外転入者数（その 2）

（単位：人）

都道府県																									
市町	大阪府	兵庫県	奈良県	和歌山県	鳥取県	島根県	岡山県	広島県	山口県	徳島県	香川県	愛媛県	高知県	福岡県	佐賀県	長崎県	熊本県	大分県	宮崎県	鹿児島県	沖縄県	国外・その他	計		
県 計	1,134	512	110	65	34	56	73	101	58	29	36	65	27	161	20	31	41	21	30	42	64	3,640	13,406		
福井市	446	185	50	23	8	20	40	54	11	15	13	23	6	51	12	5	14	10	7	14	25	1,201	5,108		
敦賀市	121	78	12	5	15	1	11	11	20	2	2	6	6	14	3	1	4	0	5	5	8	98	1,202		
小浜市	61	27	3	1	1	7	2	0	5	0	1	7	0	8	1	0	4	1	7	3	0	33	383		
大野市	33	12	9	5	0	1	1	4	1	0	0	3	3	5	0	1	3	0	1	0	1	242	515		
勝山市	29	7	0	0	1	2	0	2	0	0	1	1	1	0	0	0	0	0	0	1	0	63	219		
鯖江市	98	35	7	5	1	7	4	7	2	1	1	6	1	19	0	1	6	4	1	1	3	191	933		
あわら市	48	26	5	1	3	2	0	1	1	0	4	1	1	2	1	2	1	1	1	1	4	77	437		
越前市	96	34	10	10	0	10	9	10	4	3	6	8	4	9	1	8	3	1	3	6	12	1,197	2,383		
坂井市	59	40	8	7	0	1	4	2	5	7	5	1	0	21	0	6	4	2	2	2	7	366	1,128		
永平寺町	17	10	1	0	1	0	0	1	0	0	2	1	0	3	0	0	0	0	1	1	2	48	221		
池田町	3	2	1	0	0	0	0	0	0	0	0	0	0	1	0	0	0	0	0	0	0	6	34		
南越前町	5	0	0	0	0	3	0	0	0	1	0	0	0	0	0	1	0	0	1	1	0	15	70		
越前町	26	3	1	1	1	0	1	2	0	0	0	3	1	2	0	0	0	0	0	0	1	52	151		
美浜町	22	12	0	1	2	0	0	1	0	0	0	0	0	2	2	3	1	0	0	1	0	10	113		
高浜町	37	18	0	5	0	2	1	2	3	0	1	4	1	18	0	3	0	2	0	5	1	22	269		
おおい町	10	14	2	1	0	0	0	1	2	0	0	1	2	3	0	0	1	0	1	1	0	7	120		
若狭町	23	9	1	0	1	0	0	3	4	0	0	0	1	3	0	0	0	0	0	0	0	12	120		

表 16 市町別・転出先の住所地（都道府県）別県外転出者数（その1）

（単位：人）

都道府県																										
市町	北海道	青森県	岩手県	宮城県	秋田県	山形県	福島県	茨城県	栃木県	群馬県	埼玉県	千葉県	東京都	神奈川県	新潟県	富山県	石川県	山梨県	長野県	岐阜県	静岡県	愛知県	三重県	滋賀県	京都府	
県計	147	43	16	66	11	24	71	160	87	63	301	375	1,494	619	145	525	1,315	47	134	267	306	1,351	252	468	851	
福井市	51	21	5	25	6	13	20	39	47	23	140	166	674	259	56	252	570	21	48	85	109	490	62	118	241	
敦賀市	16	10	2	12	1	0	24	65	1	5	20	34	136	53	32	62	98	1	9	25	35	123	18	95	114	
小浜市	4	2	1	1	2	2	0	3	2	3	10	12	49	22	3	10	14	1	2	7	5	38	14	39	101	
大野市	4	0	1	1	0	2	1	2	0	2	9	13	57	29	7	15	51	1	13	17	1	55	8	6	31	
勝山市	9	1	0	0	0	0	0	0	6	0	8	10	33	17	4	14	28	0	3	15	4	20	5	11	11	
鯖江市	11	1	0	9	1	1	4	9	2	9	26	30	106	33	9	36	103	4	11	14	21	93	26	37	46	
あわら市	3	0	1	3	0	1	3	4	1	1	8	12	53	16	3	21	66	1	3	9	6	28	8	7	9	
越前市	13	2	2	2	1	3	7	15	22	13	29	30	118	83	8	63	185	8	21	62	91	316	84	76	53	
坂井市	10	1	2	11	0	1	11	7	5	2	28	38	150	58	13	35	137	3	16	17	11	99	15	23	57	
永平寺町	3	2	1	1	0	0	1	8	0	1	3	4	24	15	5	5	18	1	2	7	9	23	2	4	19	
池田町	0	0	0	0	0	1	0	0	0	0	1	0	4	1	0	0	1	0	0	0	0	2	0	1	0	
南越前町	3	0	0	0	0	0	0	1	0	0	2	2	15	9	1	2	9	0	0	1	1	10	0	8	9	
越前町	2	0	0	1	0	0	0	0	0	0	8	8	34	9	0	2	15	5	0	3	3	19	4	3	10	
美浜町	0	0	0	0	0	0	0	1	0	0	4	1	12	3	2	2	6	0	0	2	3	2	0	10	20	
高浜町	9	1	0	0	0	0	0	3	1	1	0	8	10	4	1	3	3	0	1	1	0	6	1	8	58	
おおい町	5	1	0	0	0	0	0	1	0	1	1	1	5	4	1	0	1	0	1	1	2	10	0	7	36	
若狭町	4	1	1	0	0	0	0	2	0	2	4	6	14	4	0	3	10	1	4	1	5	17	5	15	36	

表 1 6 市町別・転出先の住所地（都道府県）別県外転出者数（その 2）

（単位：人）

都道府県																								
市町	大阪府	兵庫県	奈良県	和歌山県	鳥取県	島根県	岡山県	広島県	山口県	徳島県	香川県	愛媛県	高知県	福岡県	佐賀県	長崎県	熊本県	大分県	宮崎県	鹿児島県	沖縄県	国外・その他	計	
県 計	1,367	559	111	64	25	57	92	94	42	17	25	47	27	160	23	20	32	23	32	41	49	2,371	14,416	
福井市	519	212	34	24	13	16	37	29	15	7	9	23	6	53	13	4	17	11	12	19	19	711	5,344	
敦賀市	207	72	14	11	6	5	16	15	8	3	3	2	6	26	3	2	3	2	4	6	2	86	1,493	
小浜市	75	37	10	4	1	8	2	9	0	0	2	0	3	2	1	0	2	4	0	1	1	38	547	
大野市	28	10	1	3	0	0	3	1	1	0	0	1	2	3	0	2	0	0	2	0	0	118	501	
勝山市	25	5	2	0	0	3	2	0	1	0	1	0	0	1	0	0	0	1	0	0	0	60	300	
鯖江市	90	33	9	3	3	2	4	4	4	0	0	3	0	5	1	0	1	1	1	2	5	162	975	
あわら市	43	16	1	1	0	0	6	0	0	0	0	3	0	6	0	1	2	1	0	1	0	119	467	
越前市	91	56	8	6	0	19	8	10	3	0	6	1	6	22	3	5	4	3	2	4	6	500	2,070	
坂井市	119	33	15	6	1	1	4	9	3	1	2	4	1	8	0	2	0	0	1	3	8	369	1,340	
永平寺町	19	11	6	1	0	0	1	4	1	0	0	1	1	0	0	0	0	0	0	2	1	66	272	
池田町	3	1	1	0	0	0	0	0	0	0	0	0	0	0	0	0	0	0	0	0	0	4	20	
南越前町	9	5	0	1	0	1	3	1	0	0	0	0	0	0	0	0	0	0	3	0	1	16	113	
越前町	21	4	1	1	0	0	1	0	0	0	0	2	0	0	0	0	0	0	1	1	1	58	217	
美浜町	30	22	7	0	0	0	0	3	0	0	0	0	0	12	0	1	0	0	0	0	0	6	149	
高浜町	36	28	0	1	1	0	0	7	1	6	1	6	2	14	1	1	3	0	5	2	2	23	259	
おおい町	17	7	2	1	0	1	1	1	4	0	0	1	0	4	1	2	0	0	1	0	0	11	132	
若狭町	35	7	0	1	0	1	4	1	1	0	1	0	0	4	0	0	0	0	0	0	3	24	217	

表17 年齢別・従前の住所地（都道府県）別県外転入者数（その1）

（単位：人）

都道府県	北海道	青森県	岩手県	宮城県	秋田県	山形県	福島県	茨城県	栃木県	群馬県	埼玉県	千葉県	東京都	神奈川県	新潟県	富山県	石川県	山梨県	長野県	岐阜県	静岡県	愛知県	三重県	滋賀県	京都府
0～4	7	4	3	8	2	4	1	4	5	6	18	26	41	26	7	41	67	1	2	17	15	64	11	27	50
5～9	8	2	0	2	0	0	3	1	1	2	8	6	24	14	2	8	28	2	2	3	6	26	8	11	8
10～	3	0	0	1	1	0	0	0	0	0	0	4	13	6	6	5	15	1	0	1	4	12	4	2	5
15～	11	0	3	3	1	0	0	2	0	3	6	11	14	8	10	8	46	1	6	22	17	57	6	29	26
20～	21	4	6	11	3	4	13	20	26	10	26	49	140	70	26	91	216	9	21	63	48	181	38	93	128
25～	30	7	6	15	4	8	13	23	20	9	36	52	172	56	29	95	224	13	14	61	52	185	48	86	119
30～	21	4	2	17	3	4	8	15	6	13	33	41	108	40	16	68	161	5	6	32	33	118	36	69	75
35～	18	6	1	6	3	2	5	5	6	7	19	27	104	42	12	44	113	2	12	31	26	77	26	35	55
40～	12	5	1	9	1	0	1	10	5	5	16	16	59	26	13	35	86	2	5	17	15	58	17	29	30
45～	10	1	0	1	4	1	11	3	3	4	10	16	41	18	8	24	52	4	7	6	16	55	21	32	30
50～	11	5	2	6	1	1	6	10	3	4	6	10	41	18	7	24	52	0	4	9	6	37	14	12	17
55～	9	0	1	6	1	0	8	4	1	1	6	5	30	12	2	10	30	1	2	4	11	19	5	9	19
60～	4	0	1	5	0	1	3	1	2	1	7	6	24	11	7	7	16	0	2	2	0	10	5	9	11
65～	1	1	1	1	0	0	2	1	0	2	0	4	16	3	2	5	13	1	3	2	2	8	3	8	16
70～	1	0	0	0	0	0	1	1	0	0	2	0	7	1	1	0	7	1	1	3	2	3	2	2	4
75～	2	1	0	1	0	0	0	0	0	0	5	2	3	1	0	1	4	1	0	2	2	3	1	0	7
80～	1	0	0	0	0	0	0	0	0	1	0	2	5	3	0	1	2	1	0	0	2	7	0	1	6
85～	0	0	0	2	0	0	0	0	0	0	2	0	3	2	0	1	2	0	0	1	0	1	0	3	13
90～	1	0	0	0	0	0	0	0	0	0	0	1	2	0	1	1	3	0	0	0	0	0	0	1	9
合計	171	40	27	94	24	25	75	100	78	68	200	278	847	357	149	469	1,137	45	87	276	257	921	245	458	628

表17 年齢別・従前の住所地（都道府県）別県外転入者数（その2）

（単位：人）

都道府県	大阪府	兵庫県	奈良県	和歌山県	鳥取県	島根県	岡山県	広島県	山口県	徳島県	香川県	愛媛県	高知県	福岡県	佐賀県	長崎県	熊本県	大分県	宮崎県	鹿児島県	沖縄県	国外・その他	計
0～4	99	21	7	7	4	4	3	7	4	1	0	3	1	16	2	2	5	4	2	4	8	74	735
5～9	37	18	1	2	1	1	2	6	1	1	2	2	0	6	1	3	0	1	1	0	4	64	329
10～	8	16	0	0	2	0	0	5	0	1	3	2	0	3	0	1	0	0	1	1	2	40	168
15～	35	22	11	2	2	0	6	4	2	3	3	1	2	4	0	2	3	1	2	2	2	333	732
20～	239	117	30	21	6	11	17	22	11	5	9	13	5	26	5	4	8	4	5	13	11	980	2,879
25～	206	83	20	9	3	9	15	13	8	1	4	8	4	33	0	5	10	2	5	7	6	850	2,678
30～	157	58	11	6	4	12	11	9	5	5	4	9	6	23	6	2	3	5	4	4	10	524	1,812
35～	104	45	7	4	3	5	10	8	4	2	2	4	1	19	3	3	5	2	1	1	3	282	1,202
40～	58	36	11	3	3	5	1	6	4	2	2	5	3	12	0	4	1	1	1	2	4	213	850
45～	57	31	3	1	2	3	1	8	7	2	1	9	1	7	2	2	2	0	2	3	5	111	638
50～	28	20	3	2	0	0	3	5	5	4	4	4	1	2	0	0	3	1	1	0	4	68	464
55～	26	9	2	0	3	2	1	2	4	1	0	2	2	5	1	1	0	0	2	2	0	39	300
60～	18	16	0	2	0	1	2	3	3	0	0	0	0	2	0	0	1	0	2	1	2	22	210
65～	23	9	2	2	0	1	1	1	0	1	0	0	0	0	0	2	0	0	1	1	1	14	154
70～	9	4	1	2	0	0	0	0	0	0	0	2	0	3	0	0	0	0	0	0	0	13	73
75～	10	1	0	1	1	0	0	1	0	0	0	0	0	0	0	0	0	0	0	0	0	6	56
80～	11	3	0	0	0	1	0	1	0	0	0	1	0	0	0	0	0	0	0	1	0	6	56
85～	7	2	1	1	0	0	0	0	0	0	1	0	1	0	0	0	0	0	0	0	2	0	45
90～	2	1	0	0	0	1	0	0	0	0	1	0	0	0	0	0	0	0	0	0	0	1	25
合計	1,134	512	110	65	34	56	73	101	58	29	36	65	27	161	20	31	41	21	30	42	64	3,640	13,406

表18 年齢別・転出先の住所地（都道府県）別県外転出者数（その1）

（単位：人）

都道府県	北海道	青森県	岩手県	宮城県	秋田県	山形県	福島県	茨城県	栃木県	群馬県	埼玉県	千葉県	東京都	神奈川県	新潟県	富山県	石川県	山梨県	長野県	岐阜県	静岡県	愛知県	三重県	滋賀県	京都府
0～4	8	5	1	4	1	1	6	15	2	1	16	15	55	31	8	41	68	0	9	17	15	54	12	22	44
5～9	6	0	2	3	0	0	5	10	1	2	8	12	25	12	3	21	26	1	2	4	7	37	4	12	16
10～	2	0	0	5	0	0	1	2	2	1	0	6	25	8	0	7	18	1	2	2	12	21	6	7	10
15～	4	0	1	2	0	0	3	8	4	6	25	24	95	44	10	21	121	12	12	14	30	89	3	35	96
20～	26	8	3	14	2	3	8	21	24	16	90	103	532	165	34	84	257	11	22	67	63	393	54	105	243
25～	31	6	3	10	2	3	9	24	38	14	55	61	275	142	19	105	242	4	20	50	49	240	44	74	164
30～	20	3	2	5	2	4	10	23	8	2	38	36	155	59	15	69	181	9	20	25	35	132	30	56	84
35～	11	4	2	5	0	4	5	20	2	4	21	36	90	44	13	45	102	2	9	27	29	133	23	30	48
40～	12	8	0	3	3	2	8	14	3	6	11	20	78	37	14	39	72	0	12	10	17	76	28	30	33
45～	4	2	1	8	1	4	6	12	2	4	8	15	51	20	13	37	87	2	6	19	20	72	23	33	29
50～	8	6	1	2	0	1	6	6	1	3	12	12	32	19	8	20	45	0	5	8	10	30	15	16	23
55～	4	0	0	1	0	1	2	2	0	1	4	7	16	9	3	14	35	0	8	12	10	25	8	13	10
60～	5	1	0	1	0	1	1	2	0	1	1	11	14	7	2	4	16	3	2	5	2	14	0	8	12
65～	1	0	0	0	0	0	1	1	0	1	5	5	20	8	2	8	10	0	0	2	3	9	1	11	9
70～	2	0	0	2	0	0	0	0	0	0	1	2	9	4	0	6	7	1	3	0	0	8	1	4	5
75～	2	0	0	0	0	0	0	0	0	0	0	0	6	4	0	1	7	0	0	0	1	7	0	2	10
80～	1	0	0	1	0	0	0	0	0	0	1	2	7	4	1	0	9	1	1	2	2	4	0	2	3
85～	0	0	0	0	0	0	0	0	0	1	5	4	6	2	0	1	8	0	1	1	1	3	0	4	5
90～	0	0	0	0	0	0	0	0	0	0	0	4	3	0	0	2	4	0	0	2	0	4	0	4	7
合計	147	43	16	66	11	24	71	160	87	63	301	375	1,494	619	145	525	1,315	47	134	267	306	1,351	252	468	851

表18 年齢別・転出先の住所地（都道府県）別県外転出者数（その2）

（単位：人）

都道府県	大阪府	兵庫県	奈良県	和歌山県	鳥取県	島根県	岡山県	広島県	山口県	徳島県	香川県	愛媛県	高知県	福岡県	佐賀県	長崎県	熊本県	大分県	宮崎県	鹿児島県	沖縄県	国外・その他	計
0～4	76	39	3	8	3	5	9	2	1	1	1	2	5	11	0	1	0	3	4	3	2	68	698
5～9	38	14	4	0	2	2	3	4	2	2	0	1	0	7	0	1	2	2	4	2	1	45	355
10～	10	15	1	3	0	2	4	1	0	0	0	0	0	4	0	0	2	0	2	1	2	20	205
15～	100	32	17	1	0	2	3	9	6	0	1	1	0	11	0	1	2	2	3	2	1	45	898
20～	412	116	19	14	5	3	21	25	6	3	6	15	2	18	3	2	7	3	4	9	3	559	3,603
25～	259	101	19	7	2	12	9	20	3	1	5	7	3	31	3	1	5	2	1	4	10	574	2,763
30～	143	73	12	9	3	15	14	12	7	3	2	6	4	12	6	5	3	4	4	7	7	444	1,818
35～	86	39	7	6	2	7	3	6	2	3	0	4	3	10	1	3	3	4	4	3	5	271	1,181
40～	55	30	3	3	1	3	9	4	4	1	3	5	2	18	1	1	4	0	1	2	7	152	845
45～	59	38	7	4	1	1	3	1	3	2	3	1	3	10	3	3	0	1	2	2	2	96	724
50～	32	15	1	2	2	3	9	5	1	0	2	1	2	4	1	0	2	1	0	2	2	32	408
55～	24	15	4	0	4	2	2	1	1	0	0	2	0	8	3	1	2	0	3	1	2	31	291
60～	19	8	2	2	0	0	1	0	5	0	0	0	1	2	0	0	0	0	0	2	0	14	169
65～	14	3	1	0	0	0	1	1	0	1	0	0	0	5	0	1	0	0	0	0	3	10	137
70～	12	8	4	0	0	0	0	2	0	0	0	2	1	1	0	0	0	1	0	1	0	4	91
75～	7	6	3	0	0	0	0	0	1	0	0	0	1	3	2	0	0	0	0	0	0	5	68
80～	5	1	1	2	0	0	1	1	0	0	0	0	0	2	0	0	0	0	0	0	1	1	56
85～	12	3	1	2	0	0	0	0	0	0	0	0	0	2	0	0	0	0	0	0	1	0	63
90～	4	3	2	1	0	0	0	0	0	0	2	0	0	1	0	0	0	0	0	0	0	0	43
合計	1,367	559	111	64	25	57	92	94	42	17	25	47	27	160	23	20	32	23	32	41	49	2,371	14,416

表 1 9 市町別各種指標（その 1）

人口（30年10月1日現在）			人口増減数			人口増減率		
順位	市 町	人	順位	市 町	人	順位	市 町	%
	県 計	773,731		県 計	△ 4,598		県 計	△ 0.59
1	福 井 市	263,529	1	鯖 江 市	175	1	鯖 江 市	0.26
2	坂 井 市	89,303	2	お お い 町	△ 27	2	越 前 市	△ 0.06
3	越 前 市	80,938	3	越 前 市	△ 50	3	お お い 町	△ 0.33
4	鯖 江 市	68,669	4	池 田 町	△ 61	4	福 井 市	△ 0.37
5	敦 賀 市	64,930	5	高 浜 町	△ 81	5	坂 井 市	△ 0.50
6	大 野 市	31,827	6	美 浜 町	△ 138	6	敦 賀 市	△ 0.75
7	小 浜 市	28,672	7	永 平 寺 町	△ 153	7	高 浜 町	△ 0.78
8	あ わ ら 市	27,880	8	南 越 前 町	△ 191	8	永 平 寺 町	△ 0.79
9	勝 山 市	22,969	9	あ わ ら 市	△ 279	9	あ わ ら 市	△ 0.99
10	越 前 町	20,540	10	若 狭 町	△ 284	10	大 野 市	△ 1.24
11	永 平 寺 町	19,310	11	越 前 町	△ 331	11	美 浜 町	△ 1.44
12	若 狭 町	14,496	12	大 野 市	△ 398	12	小 浜 市	△ 1.52
13	高 浜 町	10,361	13	勝 山 市	△ 401	13	越 前 町	△ 1.59
14	南 越 前 町	10,300	14	小 浜 市	△ 444	14	勝 山 市	△ 1.72
15	美 浜 町	9,472	15	坂 井 市	△ 452	15	南 越 前 町	△ 1.82
16	お お い 町	8,104	16	敦 賀 市	△ 492	16	若 狭 町	△ 1.92
17	池 田 町	2,431	17	福 井 市	△ 991	17	池 田 町	△ 2.45

表 1 9 市町別各種指標（その 2）

人口密度			1世帯当たり人員			老年化指数		
順位	市 町	人/km ²	順位	市 町	人	順位	市 町	
	県 計	184.6		県 計	2.70		県 計	235.1
1	鯖江市	811.8	1	越前町	3.16	1	池田町	548.2
2	福井市	491.3	2	南越前町	3.11	2	大野市	327.6
3	坂井市	425.9	3	若狭町	3.03	3	勝山市	325.5
4	越前市	350.8	4	勝山市	3.02	4	美浜町	322.4
5	敦賀市	258.3	5	大野市	2.96	5	南越前町	303.3
6	あわら市	238.3	6	坂井市	2.94	6	あわら市	298.6
7	永平寺町	204.5	7	鯖江市	2.93	7	越前町	284.0
8	高浜町	143.1	8	あわら市	2.84	8	若狭町	281.8
9	越前町	134.1	9	池田町	2.80	9	高浜町	259.4
10	小浜市	123.0	10	越前市	2.79	10	小浜市	253.9
11	勝山市	90.5	11	永平寺町	2.63	11	永平寺町	249.7
12	若狭町	81.2	12	福井市	2.56	12	福井市	228.6
13	美浜町	62.2	13	小浜市	2.53	13	越前市	225.1
14	おおい町	38.2	14	おおい町	2.52	14	おおい町	222.6
15	大野市	36.5	15	美浜町	2.46	15	敦賀市	214.2
16	南越前町	30.0	16	敦賀市	2.41	16	坂井市	205.5
17	池田町	12.5	17	高浜町	2.41	17	鯖江市	189.1

表 1 9 市町別各種指標（その 3）

15歳未満人口割合

順位	市 町	%
	県 計	12.8
1	鯖江市	14.5
2	おおい町	14.1
3	坂井市	13.6
4	敦賀市	13.3
5	越前市	13.0
6	福井市	12.9
7	小浜市	12.7
8	若狭町	12.6
9	高浜町	12.2
10	越前町	12.0
11	南越前町	11.9
12	永平寺町	11.7
13	勝山市	11.2
14	あわら市	11.1
15	大野市	11.1
16	美浜町	10.9
17	池田町	7.9

15歳～64歳人口割合

順位	市 町	%
	県 計	57.0
1	永平寺町	59.2
2	坂井市	58.4
3	敦賀市	58.2
4	鯖江市	58.2
5	越前市	57.8
6	福井市	57.8
7	高浜町	56.3
8	あわら市	55.6
9	小浜市	55.2
10	おおい町	54.6
11	越前町	53.9
12	美浜町	53.9
13	勝山市	52.4
14	大野市	52.4
15	南越前町	52.2
16	若狭町	51.8
17	池田町	48.5

65歳以上人口割合

順位	市 町	%
	県 計	30.2
1	池田町	43.5
2	大野市	36.4
3	勝山市	36.4
4	南越前町	36.0
5	若狭町	35.6
6	美浜町	35.2
7	越前町	34.1
8	あわら市	33.2
9	小浜市	32.1
10	高浜町	31.6
11	おおい町	31.3
12	福井市	29.4
13	越前市	29.2
14	永平寺町	29.1
15	敦賀市	28.5
16	坂井市	28.0
17	鯖江市	27.4

表 1 9 市町別各種指標（その 4）

自然増減率			出生率			死亡率		
順位	市 町	%	順位	市 町	%	順位	市 町	%
	県 計	△ 0.46		県 計	0.75		県 計	1.21
1	鯖江市	△ 0.12	1	鯖江市	0.89	1	池田町	2.17
2	敦賀市	△ 0.32	2	おおい町	0.89	2	美浜町	1.93
3	福井市	△ 0.34	3	高浜町	0.83	3	小浜市	1.60
4	越前市	△ 0.38	4	越前市	0.80	4	勝山市	1.56
5	坂井市	△ 0.38	5	敦賀市	0.79	5	越前町	1.54
6	おおい町	△ 0.55	6	福井市	0.79	6	南越前町	1.52
7	高浜町	△ 0.56	7	小浜市	0.75	7	若狭町	1.47
8	永平寺町	△ 0.60	8	坂井市	0.69	8	おおい町	1.44
9	あわら市	△ 0.77	9	若狭町	0.68	9	大野市	1.42
10	大野市	△ 0.79	10	越前町	0.68	10	高浜町	1.39
11	若狭町	△ 0.80	11	美浜町	0.63	11	あわら市	1.34
12	小浜市	△ 0.84	12	大野市	0.63	12	越前市	1.17
13	越前町	△ 0.87	13	南越前町	0.59	13	永平寺町	1.16
14	南越前町	△ 0.92	14	あわら市	0.57	14	福井市	1.13
15	勝山市	△ 1.06	15	永平寺町	0.55	15	敦賀市	1.11
16	美浜町	△ 1.29	16	勝山市	0.50	16	坂井市	1.07
17	池田町	△ 1.89	17	池田町	0.28	17	鯖江市	1.01

表 1 9 市町別各種指標（その 5）

社会増減率			転入率			転出率		
順位	市 町	%	順位	市 町	%	順位	市 町	%
	県 計	△ 0.13		県 計	2.87		県 計	3.00
1	鯖江市	0.37	1	越前市	4.09	1	越前市	3.77
2	越前市	0.31	2	高浜町	3.43	2	高浜町	3.65
3	おおい町	0.22	3	鯖江市	3.17	3	敦賀市	3.19
4	福井市	△ 0.03	4	おおい町	3.05	4	美浜町	3.16
5	坂井市	△ 0.12	5	美浜町	3.02	5	小浜市	3.13
6	美浜町	△ 0.15	6	福井市	2.94	6	若狭町	3.00
7	永平寺町	△ 0.18	7	敦賀市	2.75	7	あわら市	2.97
8	あわら市	△ 0.22	8	あわら市	2.75	8	福井市	2.97
9	高浜町	△ 0.22	9	坂井市	2.61	9	大野市	2.83
10	敦賀市	△ 0.44	10	永平寺町	2.46	10	おおい町	2.83
11	大野市	△ 0.45	11	小浜市	2.45	11	鯖江市	2.79
12	池田町	△ 0.56	12	大野市	2.38	12	坂井市	2.73
13	勝山市	△ 0.66	13	池田町	2.17	13	池田町	2.73
14	小浜市	△ 0.68	14	越前町	1.89	14	永平寺町	2.65
15	越前町	△ 0.72	15	若狭町	1.87	15	越前町	2.61
16	南越前町	△ 0.90	16	勝山市	1.86	16	南越前町	2.60
17	若狭町	△ 1.12	17	南越前町	1.71	17	勝山市	2.52

表20 市町別・年齢（3区分）別人口

平成30年10月1日現在

市町名	人 口（人）					総数に対する構成比(%)		
	総 数	0～14歳	15～64歳	65歳以上	うち 75歳以上	0～14歳	15～64歳	65歳以上
県 計	773,731	98,058	435,182	230,554	120,210	12.8	57.0	30.2
福井市	263,529	32,883	147,766	75,168	39,175	12.9	57.8	29.4
敦賀市	64,930	8,575	37,529	18,364	9,229	13.3	58.2	28.5
小浜市	28,672	3,618	15,788	9,185	4,926	12.7	55.2	32.1
大野市	31,827	3,539	16,689	11,593	6,223	11.1	52.4	36.4
勝山市	22,969	2,564	12,035	8,347	4,503	11.2	52.4	36.4
鯖江市	68,669	9,905	39,812	18,730	9,536	14.5	58.2	27.4
あわら市	27,880	3,101	15,503	9,259	4,784	11.1	55.6	33.2
越前市	80,938	10,415	46,469	23,449	12,115	13.0	57.8	29.2
坂井市	89,303	12,091	51,785	24,846	12,535	13.6	58.4	28.0
永平寺町	19,310	2,231	11,342	5,571	2,968	11.7	59.2	29.1
池田町	2,431	193	1,180	1,058	698	7.9	48.5	43.5
南越前町	10,300	1,221	5,376	3,703	2,074	11.9	52.2	36.0
越前町	20,540	2,464	11,070	6,998	3,694	12.0	53.9	34.1
美浜町	9,472	1,034	5,098	3,334	1,723	10.9	53.9	35.2
高浜町	10,361	1,259	5,823	3,266	1,713	12.2	56.3	31.6
おおい町	8,104	1,136	4,405	2,529	1,366	14.1	54.6	31.3
若狭町	14,496	1,829	7,512	5,154	2,948	12.6	51.8	35.6

(注1) 総数には、年齢不詳を含んでいる。

(注2) 構成比は、総数から年齢不詳を除いて算出している。

表 2 1 市町別・年齢（5歳階級）別人口（総数）

平成30年10月1日現在（単位：人）

市 町	0～4	5～9	10～14	15～19	20～24	25～29	30～34	35～39	40～44	45～49	50～54	55～59	60～64	65～69	70～74	75～79	80～84	85～89	90～	合計
県 計	29,821	32,980	35,257	38,827	32,982	32,919	38,250	42,542	51,328	53,280	47,433	48,534	49,087	60,802	49,542	41,960	35,001	25,919	17,330	773,731
福 井 市	10,441	10,922	11,520	12,614	12,032	11,381	13,257	14,673	17,441	18,499	16,235	15,974	15,660	19,265	16,728	14,034	11,357	8,204	5,580	263,529
敦 賀 市	2,647	2,872	3,056	3,320	2,462	2,734	3,345	3,732	4,517	4,749	4,109	4,254	4,307	5,116	4,019	3,188	2,656	2,108	1,277	64,930
小 浜 市	1,131	1,222	1,265	1,374	975	1,166	1,337	1,543	1,840	1,841	1,741	1,979	1,992	2,315	1,944	1,624	1,447	1,157	698	28,672
大 野 市	1,039	1,152	1,348	1,533	1,023	1,058	1,332	1,579	1,883	1,793	1,865	2,201	2,422	3,057	2,313	2,060	1,902	1,361	900	31,827
勝 山 市	750	846	968	1,040	788	797	1,059	1,112	1,371	1,328	1,262	1,491	1,787	2,215	1,629	1,440	1,300	990	773	22,969
鯖 江 市	2,952	3,409	3,544	3,857	2,841	2,919	3,778	4,183	5,166	5,141	4,151	3,889	3,887	5,002	4,192	3,561	2,711	1,895	1,369	68,669
あ わ ら 市	915	1,076	1,110	1,292	1,138	1,161	1,351	1,355	1,671	1,823	1,758	1,956	1,998	2,496	1,979	1,613	1,365	1,044	762	27,880
越 前 市	3,174	3,425	3,816	4,168	3,705	3,915	4,200	4,588	5,699	5,487	4,956	4,866	4,885	6,360	4,974	4,278	3,547	2,585	1,705	80,938
坂 井 市	3,508	4,144	4,439	4,941	4,059	3,676	4,464	4,992	6,168	6,612	5,675	5,639	5,559	6,867	5,444	4,534	3,686	2,612	1,703	89,303
永 平 寺 町	585	770	876	1,025	1,389	1,174	863	968	1,159	1,273	1,147	1,160	1,184	1,430	1,173	1,047	858	681	382	19,310
池 田 町	62	65	66	99	76	93	84	100	108	108	130	187	195	199	161	184	221	167	126	2,431
南 越 前 町	364	400	457	495	403	386	449	517	533	602	555	655	781	952	677	606	615	495	358	10,300
越 前 町	655	852	957	1,040	830	733	827	1,074	1,165	1,329	1,291	1,316	1,465	1,908	1,396	1,203	1,049	860	582	20,540
美 浜 町	355	329	350	396	299	391	476	480	560	590	571	663	672	898	713	623	526	360	214	9,472
高 浜 町	393	422	444	514	319	493	527	532	729	703	647	676	683	851	702	607	469	374	263	10,361
お お い 町	354	405	377	390	224	357	354	416	489	501	469	609	596	661	502	455	402	315	194	8,104
若 狭 町	496	669	664	729	419	485	547	698	829	901	871	1,019	1,014	1,210	996	903	890	711	444	14,496

(注)年齢不詳 9,937人を合計に含む。

表 2 1 市町別・年齢（5歳階級）別人口（男）

平成30年10月1日現在（単位：人）

市 町	0～4	5～9	10～14	15～19	20～24	25～29	30～34	35～39	40～44	45～49	50～54	55～59	60～64	65～69	70～74	75～79	80～84	85～89	90～	合計
県 計	15,312	16,913	18,042	19,791	17,446	17,220	19,490	21,591	26,088	26,879	23,403	23,997	24,296	29,774	23,625	18,967	14,090	9,117	4,314	375,790
福井市	5,316	5,685	5,883	6,479	6,615	5,775	6,710	7,319	8,762	9,215	7,964	7,760	7,617	9,284	7,890	6,396	4,723	2,949	1,429	127,891
敦賀市	1,387	1,475	1,570	1,734	1,341	1,443	1,690	1,917	2,319	2,401	2,095	2,210	2,207	2,541	1,893	1,408	1,046	755	332	32,031
小浜市	565	638	673	728	544	665	707	821	929	939	875	1,006	1,035	1,177	929	704	563	394	181	14,129
大野市	545	576	682	774	533	565	680	786	963	926	890	1,051	1,170	1,529	1,116	926	743	462	203	15,124
勝山市	393	428	502	494	393	435	535	577	689	652	597	717	878	1,115	806	640	510	334	202	10,911
鯖江市	1,486	1,749	1,799	1,954	1,459	1,467	1,926	2,107	2,617	2,608	2,072	1,888	1,891	2,365	2,010	1,649	1,105	698	328	33,303
あわら市	455	541	563	639	567	596	704	671	846	935	833	916	975	1,224	945	685	527	340	177	13,153
越前市	1,673	1,771	1,966	2,088	1,875	2,024	2,164	2,392	2,993	2,806	2,491	2,430	2,417	3,087	2,408	1,983	1,438	950	436	39,763
坂井市	1,775	2,059	2,323	2,521	2,004	1,882	2,215	2,518	3,102	3,288	2,727	2,746	2,748	3,309	2,620	2,085	1,464	904	411	43,018
永平寺町	296	382	440	561	675	635	444	488	574	631	544	576	580	735	555	469	338	235	92	9,337
池田町	34	31	34	42	33	53	45	54	60	62	63	89	101	108	69	88	81	68	38	1,153
南越前町	187	216	246	246	240	204	239	261	280	292	293	306	385	495	320	263	226	160	80	4,939
越前町	340	431	472	513	451	407	412	557	595	681	625	662	695	991	684	542	408	297	133	9,902
美浜町	211	164	175	206	150	243	278	251	309	332	323	369	370	426	341	262	208	118	48	4,790
高浜町	216	231	219	257	206	328	291	289	385	378	337	379	380	429	338	273	191	125	60	5,325
おおい町	173	201	195	180	128	242	163	221	267	279	257	350	323	356	236	200	156	92	51	4,104
若狭町	260	335	300	375	232	256	287	362	398	454	417	542	524	603	465	394	363	236	113	6,917

(注)年齢不詳 5,435人を合計に含む。

表 2 1 市町別・年齢（5歳階級）別人口（女）

平成30年10月1日現在（単位：人）

市 町	0～4	5～9	10～14	15～19	20～24	25～29	30～34	35～39	40～44	45～49	50～54	55～59	60～64	65～69	70～74	75～79	80～84	85～89	90～	合計
県 計	14,509	16,067	17,215	19,036	15,536	15,699	18,760	20,951	25,240	26,401	24,030	24,537	24,791	31,028	25,917	22,993	20,911	16,802	13,016	397,941
福 井 市	5,125	5,237	5,637	6,135	5,417	5,606	6,547	7,354	8,679	9,284	8,271	8,214	8,043	9,981	8,838	7,638	6,634	5,255	4,151	135,638
敦 賀 市	1,260	1,397	1,486	1,586	1,121	1,291	1,655	1,815	2,198	2,348	2,014	2,044	2,100	2,575	2,126	1,780	1,610	1,353	945	32,899
小 浜 市	566	584	592	646	431	501	630	722	911	902	866	973	957	1,138	1,015	920	884	763	517	14,543
大 野 市	494	576	666	759	490	493	652	793	920	867	975	1,150	1,252	1,528	1,197	1,134	1,159	899	697	16,703
勝 山 市	357	418	466	546	395	362	524	535	682	676	665	774	909	1,100	823	800	790	656	571	12,058
鯖 江 市	1,466	1,660	1,745	1,903	1,382	1,452	1,852	2,076	2,549	2,533	2,079	2,001	1,996	2,637	2,182	1,912	1,606	1,197	1,041	35,366
あ わ ら 市	460	535	547	653	571	565	647	684	825	888	925	1,040	1,023	1,272	1,034	928	838	704	585	14,727
越 前 市	1,501	1,654	1,850	2,080	1,830	1,891	2,036	2,196	2,706	2,681	2,465	2,436	2,468	3,273	2,566	2,295	2,109	1,635	1,269	41,175
坂 井 市	1,733	2,085	2,116	2,420	2,055	1,794	2,249	2,474	3,066	3,324	2,948	2,893	2,811	3,558	2,824	2,449	2,222	1,708	1,292	46,285
永 平 寺 町	289	388	436	464	714	539	419	480	585	642	603	584	604	695	618	578	520	446	290	9,973
池 田 町	28	34	32	57	43	40	39	46	48	46	67	98	94	91	92	96	140	99	88	1,278
南 越 前 町	177	184	211	249	163	182	210	256	253	310	262	349	396	457	357	343	389	335	278	5,361
越 前 町	315	421	485	527	379	326	415	517	570	648	666	654	770	917	712	661	641	563	449	10,638
美 浜 町	144	165	175	190	149	148	198	229	251	258	248	294	302	472	372	361	318	242	166	4,682
高 浜 町	177	191	225	257	113	165	236	243	344	325	310	297	303	422	364	334	278	249	203	5,036
お お い 町	181	204	182	210	96	115	191	195	222	222	212	259	273	305	266	255	246	223	143	4,000
若 狭 町	236	334	364	354	187	229	260	336	431	447	454	477	490	607	531	509	527	475	331	7,579

(注)年齢不詳 4,502人を合計に含む。

表 2 2 市町別・年齢別・男女別人口

平成30年10月1日現在
県 計

年齢	男女計	男	女
0～4	29,821	15,312	14,509
0	5,806	2,952	2,854
1	5,988	3,067	2,921
2	6,179	3,194	2,985
3	5,862	3,010	2,852
4	5,986	3,089	2,897
5～9	32,980	16,913	16,067
5	6,296	3,176	3,120
6	6,414	3,312	3,102
7	6,658	3,428	3,230
8	6,672	3,432	3,240
9	6,940	3,565	3,375
10～14	35,257	18,042	17,215
10	7,021	3,578	3,443
11	7,068	3,618	3,450
12	7,038	3,616	3,422
13	7,011	3,598	3,413
14	7,119	3,632	3,487
15～19	38,827	19,791	19,036
15	7,516	3,902	3,614
16	7,592	3,852	3,740
17	7,728	3,934	3,794
18	7,999	4,060	3,939
19	7,992	4,043	3,949
20～24	32,982	17,446	15,536
20	8,006	4,147	3,859
21	7,126	3,707	3,419
22	5,951	3,267	2,684
23	5,982	3,270	2,712
24	5,917	3,055	2,862
25～29	32,919	17,220	15,699
25	5,925	3,189	2,736
26	6,325	3,320	3,005
27	6,681	3,533	3,148
28	6,717	3,451	3,266
29	7,271	3,727	3,544
30～34	38,250	19,490	18,760
30	7,194	3,711	3,483
31	7,431	3,768	3,663
32	7,618	3,918	3,700
33	7,885	3,947	3,938
34	8,122	4,146	3,976
35～39	42,542	21,591	20,951
35	8,242	4,181	4,061
36	8,089	4,051	4,038
37	8,275	4,198	4,077
38	8,953	4,550	4,403
39	8,983	4,611	4,372
40～44	51,328	26,088	25,240
40	9,498	4,859	4,639
41	9,825	4,961	4,864
42	10,219	5,192	5,027
43	10,645	5,428	5,217
44	11,141	5,648	5,493

年齢	男女計	男	女
45～49	53,280	26,879	26,401
45	11,430	5,826	5,604
46	11,147	5,567	5,580
47	10,524	5,344	5,180
48	10,238	5,147	5,091
49	9,941	4,995	4,946
50～54	47,433	23,403	24,030
50	10,067	4,974	5,093
51	10,188	5,004	5,184
52	7,376	3,598	3,778
53	10,151	5,097	5,054
54	9,651	4,730	4,921
55～59	48,534	23,997	24,537
55	9,781	4,802	4,979
56	9,414	4,769	4,645
57	9,492	4,668	4,824
58	9,623	4,763	4,860
59	10,224	4,995	5,229
60～64	49,087	24,296	24,791
60	9,709	4,769	4,940
61	9,311	4,697	4,614
62	9,845	4,829	5,016
63	10,417	5,162	5,255
64	9,805	4,839	4,966
65～69	60,802	29,774	31,028
65	10,615	5,209	5,406
66	11,343	5,509	5,834
67	11,791	5,773	6,018
68	13,005	6,374	6,631
69	14,048	6,909	7,139
70～74	49,542	23,625	25,917
70	13,974	6,758	7,216
71	12,351	6,010	6,341
72	6,340	3,003	3,337
73	7,521	3,536	3,985
74	9,356	4,318	5,038
75～79	41,960	18,967	22,993
75	9,631	4,502	5,129
76	9,563	4,315	5,248
77	8,725	4,016	4,709
78	7,708	3,348	4,360
79	6,333	2,786	3,547
80～84	35,001	14,090	20,911
80	7,070	2,985	4,085
81	7,333	3,015	4,318
82	7,750	3,132	4,618
83	6,512	2,537	3,975
84	6,336	2,421	3,915
85～89	25,919	9,117	16,802
85	6,146	2,402	3,744
86	5,727	1,982	3,745
87	5,261	1,885	3,376
88	4,479	1,548	2,931
89	4,306	1,300	3,006
90～	17,330	4,314	13,016
年齢不詳	9,937	5,435	4,502
合計	773,731	375,790	397,941

表 2 2 市町別・年齢別・男女別人口

平成30年10月1日現在
福井市

年齢	男女計	男	女
0～4	10,441	5,316	5,125
0	2,072	1,049	1,023
1	2,161	1,108	1,053
2	2,191	1,121	1,070
3	2,028	1,043	985
4	1,989	995	994
5～9	10,922	5,685	5,237
5	2,074	1,055	1,019
6	2,149	1,143	1,006
7	2,215	1,183	1,032
8	2,207	1,137	1,070
9	2,277	1,167	1,110
10～14	11,520	5,883	5,637
10	2,381	1,201	1,180
11	2,325	1,215	1,110
12	2,255	1,132	1,123
13	2,271	1,157	1,114
14	2,288	1,178	1,110
15～19	12,614	6,479	6,135
15	2,324	1,210	1,114
16	2,517	1,270	1,247
17	2,447	1,266	1,181
18	2,618	1,355	1,263
19	2,708	1,378	1,330
20～24	12,032	6,615	5,417
20	2,644	1,402	1,242
21	2,523	1,355	1,168
22	2,317	1,339	978
23	2,310	1,321	989
24	2,238	1,198	1,040
25～29	11,381	5,775	5,606
25	2,149	1,165	984
26	2,236	1,116	1,120
27	2,310	1,192	1,118
28	2,256	1,094	1,162
29	2,430	1,208	1,222
30～34	13,257	6,710	6,547
30	2,433	1,222	1,211
31	2,583	1,284	1,299
32	2,622	1,329	1,293
33	2,742	1,372	1,370
34	2,877	1,503	1,374
35～39	14,673	7,319	7,354
35	2,874	1,417	1,457
36	2,759	1,388	1,371
37	2,812	1,391	1,421
38	3,115	1,556	1,559
39	3,113	1,567	1,546
40～44	17,441	8,762	8,679
40	3,248	1,656	1,592
41	3,306	1,629	1,677
42	3,413	1,705	1,708
43	3,652	1,861	1,791
44	3,822	1,911	1,911

年齢	男女計	男	女
45～49	18,499	9,215	9,284
45	3,924	1,983	1,941
46	3,831	1,902	1,929
47	3,745	1,834	1,911
48	3,541	1,768	1,773
49	3,458	1,728	1,730
50～54	16,235	7,964	8,271
50	3,516	1,712	1,804
51	3,460	1,718	1,742
52	2,546	1,218	1,328
53	3,486	1,753	1,733
54	3,227	1,563	1,664
55～59	15,974	7,760	8,214
55	3,251	1,569	1,682
56	3,066	1,569	1,497
57	3,204	1,543	1,661
58	3,181	1,540	1,641
59	3,272	1,539	1,733
60～64	15,660	7,617	8,043
60	3,112	1,538	1,574
61	2,972	1,466	1,506
62	3,137	1,473	1,664
63	3,245	1,584	1,661
64	3,194	1,556	1,638
65～69	19,265	9,284	9,981
65	3,292	1,615	1,677
66	3,526	1,663	1,863
67	3,738	1,782	1,956
68	4,201	2,007	2,194
69	4,508	2,217	2,291
70～74	16,728	7,890	8,838
70	4,741	2,258	2,483
71	4,133	1,937	2,196
72	2,073	967	1,106
73	2,601	1,237	1,364
74	3,180	1,491	1,689
75～79	14,034	6,396	7,638
75	3,272	1,512	1,760
76	3,272	1,472	1,800
77	2,845	1,340	1,505
78	2,589	1,142	1,447
79	2,056	930	1,126
80～84	11,357	4,723	6,634
80	2,309	956	1,353
81	2,420	995	1,425
82	2,539	1,112	1,427
83	2,030	839	1,191
84	2,059	821	1,238
85～89	8,204	2,949	5,255
85	1,989	780	1,209
86	1,843	666	1,177
87	1,692	610	1,082
88	1,377	502	875
89	1,303	391	912
90～	5,580	1,429	4,151
年齢不詳	7,712	4,120	3,592
合計	263,529	127,891	135,638

表 2 2 市町別・年齢別・男女別人口

平成30年10月1日現在
敦賀市

年齢	男女計	男	女
0～4	2,647	1,387	1,260
0	502	271	231
1	549	293	256
2	543	284	259
3	509	258	251
4	544	281	263
5～9	2,872	1,475	1,397
5	563	280	283
6	551	288	263
7	594	294	300
8	592	319	273
9	572	294	278
10～14	3,056	1,570	1,486
10	613	293	320
11	621	318	303
12	611	344	267
13	572	296	276
14	639	319	320
15～19	3,320	1,734	1,586
15	649	335	314
16	618	306	312
17	700	355	345
18	661	348	313
19	692	390	302
20～24	2,462	1,341	1,121
20	689	364	325
21	587	319	268
22	376	197	179
23	388	214	174
24	422	247	175
25～29	2,734	1,443	1,291
25	476	257	219
26	503	254	249
27	529	280	249
28	589	320	269
29	637	332	305
30～34	3,345	1,690	1,655
30	597	319	278
31	655	323	332
32	663	353	310
33	712	334	378
34	718	361	357
35～39	3,732	1,917	1,815
35	715	376	339
36	700	369	331
37	771	375	396
38	753	395	358
39	793	402	391
40～44	4,517	2,319	2,198
40	814	438	376
41	840	431	409
42	949	492	457
43	945	478	467
44	969	480	489

年齢	男女計	男	女
45～49	4,749	2,401	2,348
45	1,047	526	521
46	1,017	505	512
47	908	461	447
48	896	457	439
49	881	452	429
50～54	4,109	2,095	2,014
50	869	436	433
51	896	453	443
52	628	323	305
53	851	446	405
54	865	437	428
55～59	4,254	2,210	2,044
55	846	445	401
56	859	435	424
57	802	438	364
58	839	417	422
59	908	475	433
60～64	4,307	2,207	2,100
60	820	437	383
61	819	405	414
62	926	465	461
63	914	470	444
64	828	430	398
65～69	5,116	2,541	2,575
65	941	466	475
66	940	467	473
67	961	484	477
68	1,100	528	572
69	1,174	596	578
70～74	4,019	1,893	2,126
70	1,110	526	584
71	982	468	514
72	554	256	298
73	624	307	317
74	749	336	413
75～79	3,188	1,408	1,780
75	750	340	410
76	709	312	397
77	652	304	348
78	581	241	340
79	496	211	285
80～84	2,656	1,046	1,610
80	543	233	310
81	584	244	340
82	567	213	354
83	488	186	302
84	474	170	304
85～89	2,108	755	1,353
85	445	174	271
86	495	164	331
87	437	169	268
88	385	135	250
89	346	113	233
90～	1,277	332	945
年齢不詳	462	267	195
合計	64,930	32,031	32,899

表 2 2 市町別・年齢別・男女別人口

平成30年10月1日現在
小浜市

年齢	男女計	男	女
0～4	1,131	565	566
0	223	111	112
1	237	129	108
2	245	122	123
3	208	94	114
4	218	109	109
5～9	1,222	638	584
5	229	116	113
6	264	135	129
7	240	129	111
8	243	130	113
9	246	128	118
10～14	1,265	673	592
10	254	131	123
11	244	133	111
12	269	136	133
13	244	131	113
14	254	142	112
15～19	1,374	728	646
15	289	165	124
16	273	145	128
17	274	132	142
18	256	139	117
19	282	147	135
20～24	975	544	431
20	277	142	135
21	204	115	89
22	139	75	64
23	164	104	60
24	191	108	83
25～29	1,166	665	501
25	195	115	80
26	222	133	89
27	251	147	104
28	234	127	107
29	264	143	121
30～34	1,337	707	630
30	261	142	119
31	245	125	120
32	260	146	114
33	277	140	137
34	294	154	140
35～39	1,543	821	722
35	284	142	142
36	325	166	159
37	314	171	143
38	315	179	136
39	305	163	142
40～44	1,840	929	911
40	341	173	168
41	361	181	180
42	381	195	186
43	362	183	179
44	395	197	198

年齢	男女計	男	女
45～49	1,841	939	902
45	391	201	190
46	361	171	190
47	358	196	162
48	382	198	184
49	349	173	176
50～54	1,741	875	866
50	340	162	178
51	372	187	185
52	300	158	142
53	350	191	159
54	379	177	202
55～59	1,979	1,006	973
55	406	201	205
56	351	177	174
57	401	204	197
58	405	217	188
59	416	207	209
60～64	1,992	1,035	957
60	409	218	191
61	371	191	180
62	394	214	180
63	445	221	224
64	373	191	182
65～69	2,315	1,177	1,138
65	379	199	180
66	442	212	230
67	430	224	206
68	497	264	233
69	567	278	289
70～74	1,944	929	1,015
70	548	261	287
71	440	233	207
72	255	124	131
73	300	136	164
74	401	175	226
75～79	1,624	704	920
75	357	163	194
76	359	155	204
77	374	170	204
78	297	116	181
79	237	100	137
80～84	1,447	563	884
80	315	118	197
81	298	119	179
82	315	131	184
83	267	102	165
84	252	93	159
85～89	1,157	394	763
85	304	113	191
86	252	77	175
87	213	74	139
88	176	56	120
89	212	74	138
90～	698	181	517
年齢不詳	81	56	25
合計	28,672	14,129	14,543

表 2 2 市町別・年齢別・男女別人口

平成30年10月1日現在
大野市

年齢	男女計	男	女
0～4	1,039	545	494
0	202	111	91
1	187	94	93
2	220	113	107
3	210	111	99
4	220	116	104
5～9	1,152	576	576
5	247	120	127
6	222	123	99
7	232	108	124
8	222	116	106
9	229	109	120
10～14	1,348	682	666
10	253	125	128
11	284	150	134
12	283	141	142
13	255	132	123
14	273	134	139
15～19	1,533	774	759
15	303	164	139
16	293	156	137
17	310	161	149
18	312	143	169
19	315	150	165
20～24	1,023	533	490
20	322	158	164
21	229	114	115
22	143	88	55
23	165	89	76
24	164	84	80
25～29	1,058	565	493
25	157	78	79
26	207	112	95
27	209	111	98
28	229	121	108
29	256	143	113
30～34	1,332	680	652
30	246	134	112
31	236	130	106
32	277	141	136
33	273	144	129
34	300	131	169
35～39	1,579	786	793
35	305	147	158
36	302	156	146
37	319	169	150
38	331	172	159
39	322	142	180
40～44	1,883	963	920
40	356	185	171
41	394	189	205
42	335	182	153
43	390	205	185
44	408	202	206

年齢	男女計	男	女
45～49	1,793	926	867
45	357	191	166
46	374	199	175
47	363	194	169
48	359	190	169
49	340	152	188
50～54	1,865	890	975
50	391	181	210
51	417	201	216
52	271	117	154
53	395	199	196
54	391	192	199
55～59	2,201	1,051	1,150
55	427	200	227
56	425	196	229
57	424	188	236
58	427	227	200
59	498	240	258
60～64	2,422	1,170	1,252
60	460	231	229
61	457	218	239
62	489	223	266
63	515	257	258
64	501	241	260
65～69	3,057	1,529	1,528
65	581	281	300
66	592	299	293
67	584	299	285
68	638	304	334
69	662	346	316
70～74	2,313	1,116	1,197
70	622	311	311
71	599	323	276
72	301	146	155
73	356	145	211
74	435	191	244
75～79	2,060	926	1,134
75	434	194	240
76	453	188	265
77	447	218	229
78	413	186	227
79	313	140	173
80～84	1,902	743	1,159
80	405	166	239
81	388	153	235
82	405	146	259
83	340	127	213
84	364	151	213
85～89	1,361	462	899
85	347	140	207
86	252	86	166
87	263	93	170
88	258	70	188
89	241	73	168
90～	900	203	697
年齢不詳	6	4	2
合計	31,827	15,124	16,703

表 2 2 市町別・年齢別・男女別人口

平成30年10月1日現在
勝山市

年齢	男女計	男	女
0～4	750	393	357
0	118	52	66
1	153	88	65
2	169	83	86
3	145	74	71
4	165	96	69
5～9	846	428	418
5	142	72	70
6	174	88	86
7	164	84	80
8	164	86	78
9	202	98	104
10～14	968	502	466
10	172	101	71
11	191	97	94
12	214	115	99
13	198	89	109
14	193	100	93
15～19	1,040	494	546
15	223	122	101
16	206	102	104
17	193	93	100
18	211	91	120
19	207	86	121
20～24	788	393	395
20	203	93	110
21	174	84	90
22	155	74	81
23	128	75	53
24	128	67	61
25～29	797	435	362
25	129	81	48
26	137	64	73
27	166	88	78
28	165	94	71
29	200	108	92
30～34	1,059	535	524
30	216	110	106
31	192	94	98
32	199	99	100
33	222	118	104
34	230	114	116
35～39	1,112	577	535
35	223	116	107
36	219	108	111
37	207	108	99
38	239	119	120
39	224	126	98
40～44	1,371	689	682
40	258	113	145
41	282	150	132
42	274	135	139
43	253	131	122
44	304	160	144

年齢	男女計	男	女
45～49	1,328	652	676
45	307	148	159
46	285	132	153
47	236	129	107
48	268	132	136
49	232	111	121
50～54	1,262	597	665
50	251	116	135
51	256	115	141
52	193	95	98
53	294	142	152
54	268	129	139
55～59	1,491	717	774
55	263	119	144
56	301	143	158
57	286	136	150
58	291	149	142
59	350	170	180
60～64	1,787	878	909
60	377	182	195
61	339	177	162
62	320	145	175
63	391	189	202
64	360	185	175
65～69	2,215	1,115	1,100
65	404	194	210
66	428	208	220
67	431	227	204
68	472	243	229
69	480	243	237
70～74	1,629	806	823
70	456	242	214
71	417	215	202
72	209	98	111
73	208	104	104
74	339	147	192
75～79	1,440	640	800
75	297	147	150
76	308	140	168
77	311	141	170
78	283	112	171
79	241	100	141
80～84	1,300	510	790
80	246	123	123
81	260	97	163
82	285	110	175
83	258	89	169
84	251	91	160
85～89	990	334	656
85	225	78	147
86	204	76	128
87	190	67	123
88	187	66	121
89	184	47	137
90～	773	202	571
年齢不詳	23	14	9
合計	22,969	10,911	12,058

表 2 2 市町別・年齢別・男女別人口

平成30年10月1日現在
鯖江市

年齢	男女計	男	女
0～4	2,952	1,486	1,466
0	613	279	334
1	555	283	272
2	607	310	297
3	600	308	292
4	577	306	271
5～9	3,409	1,749	1,660
5	641	342	299
6	671	335	336
7	707	354	353
8	681	343	338
9	709	375	334
10～14	3,544	1,799	1,745
10	687	328	359
11	704	368	336
12	715	363	352
13	709	369	340
14	729	371	358
15～19	3,857	1,954	1,903
15	759	385	374
16	778	383	395
17	752	377	375
18	791	408	383
19	777	401	376
20～24	2,841	1,459	1,382
20	721	394	327
21	643	317	326
22	516	262	254
23	505	279	226
24	456	207	249
25～29	2,919	1,467	1,452
25	485	267	218
26	550	289	261
27	604	284	320
28	622	311	311
29	658	316	342
30～34	3,778	1,926	1,852
30	712	370	342
31	731	364	367
32	729	387	342
33	764	387	377
34	842	418	424
35～39	4,183	2,107	2,076
35	821	414	407
36	825	429	396
37	790	395	395
38	861	410	451
39	886	459	427
40～44	5,166	2,617	2,549
40	963	492	471
41	985	507	478
42	993	482	511
43	1,115	565	550
44	1,110	571	539

年齢	男女計	男	女
45～49	5,141	2,608	2,533
45	1,132	588	544
46	1,085	532	553
47	1,030	534	496
48	996	493	503
49	898	461	437
50～54	4,151	2,072	2,079
50	935	478	457
51	934	458	476
52	619	310	309
53	863	426	437
54	800	400	400
55～59	3,889	1,888	2,001
55	811	386	425
56	788	383	405
57	752	369	383
58	748	359	389
59	790	391	399
60～64	3,887	1,891	1,996
60	756	349	407
61	721	365	356
62	781	385	396
63	870	402	468
64	759	390	369
65～69	5,002	2,365	2,637
65	839	392	447
66	847	400	447
67	1,001	472	529
68	1,091	518	573
69	1,224	583	641
70～74	4,192	2,010	2,182
70	1,217	572	645
71	994	472	522
72	572	270	302
73	628	309	319
74	781	387	394
75～79	3,561	1,649	1,912
75	848	422	426
76	791	381	410
77	711	324	387
78	659	282	377
79	552	240	312
80～84	2,711	1,105	1,606
80	548	228	320
81	540	229	311
82	622	258	364
83	512	198	314
84	489	192	297
85～89	1,895	698	1,197
85	453	205	248
86	403	141	262
87	405	156	249
88	305	101	204
89	329	95	234
90～	1,369	328	1,041
年齢不詳	222	125	97
合計	68,669	33,303	35,366

表 2 2 市町別・年齢別・男女別人口

平成30年10月1日現在
あわら市

年齢	男女計	男	女
0～4	915	455	460
0	166	83	83
1	186	87	99
2	191	98	93
3	188	97	91
4	184	90	94
5～9	1,076	541	535
5	237	117	120
6	205	96	109
7	207	107	100
8	222	118	104
9	205	103	102
10～14	1,110	563	547
10	208	103	105
11	217	107	110
12	221	124	97
13	248	120	128
14	216	109	107
15～19	1,292	639	653
15	259	124	135
16	210	119	91
17	258	132	126
18	289	132	157
19	276	132	144
20～24	1,138	567	571
20	295	154	141
21	216	107	109
22	210	102	108
23	208	110	98
24	209	94	115
25～29	1,161	596	565
25	202	107	95
26	200	105	95
27	256	130	126
28	234	122	112
29	269	132	137
30～34	1,351	704	647
30	287	148	139
31	225	118	107
32	256	131	125
33	285	155	130
34	298	152	146
35～39	1,355	671	684
35	273	137	136
36	264	119	145
37	258	135	123
38	282	144	138
39	278	136	142
40～44	1,671	846	825
40	318	169	149
41	310	160	150
42	323	160	163
43	342	171	171
44	378	186	192

年齢	男女計	男	女
45～49	1,823	935	888
45	377	191	186
46	394	205	189
47	352	179	173
48	349	172	177
49	351	188	163
50～54	1,758	833	925
50	349	161	188
51	365	167	198
52	277	133	144
53	391	187	204
54	376	185	191
55～59	1,956	916	1,040
55	404	188	216
56	378	180	198
57	378	173	205
58	392	197	195
59	404	178	226
60～64	1,998	975	1,023
60	385	196	189
61	385	195	190
62	387	187	200
63	449	221	228
64	392	176	216
65～69	2,496	1,224	1,272
65	425	216	209
66	468	221	247
67	508	244	264
68	488	246	242
69	607	297	310
70～74	1,979	945	1,034
70	554	265	289
71	520	246	274
72	286	140	146
73	288	144	144
74	331	150	181
75～79	1,613	685	928
75	363	169	194
76	353	154	199
77	352	148	204
78	309	116	193
79	236	98	138
80～84	1,365	527	838
80	249	111	138
81	306	124	182
82	306	110	196
83	260	104	156
84	244	78	166
85～89	1,044	340	704
85	253	91	162
86	222	66	156
87	225	70	155
88	178	64	114
89	166	49	117
90～	762	177	585
年齢不詳	17	14	3
合計	27,880	13,153	14,727

表 2 2 市町別・年齢別・男女別人口

平成30年10月1日現在
越前市

年齢	男女計	男	女
0～4	3,174	1,673	1,501
0	642	339	303
1	618	311	307
2	641	337	304
3	631	338	293
4	642	348	294
5～9	3,425	1,771	1,654
5	653	322	331
6	656	336	320
7	685	361	324
8	696	367	329
9	735	385	350
10～14	3,816	1,966	1,850
10	741	392	349
11	755	346	409
12	756	406	350
13	785	410	375
14	779	412	367
15～19	4,168	2,088	2,080
15	850	433	417
16	774	371	403
17	838	419	419
18	865	449	416
19	841	416	425
20～24	3,705	1,875	1,830
20	886	456	430
21	754	383	371
22	695	355	340
23	694	347	347
24	676	334	342
25～29	3,915	2,024	1,891
25	705	354	351
26	759	400	359
27	798	422	376
28	821	431	390
29	832	417	415
30～34	4,200	2,164	2,036
30	805	424	381
31	844	418	426
32	852	453	399
33	868	444	424
34	831	425	406
35～39	4,588	2,392	2,196
35	877	483	394
36	819	395	424
37	903	475	428
38	991	514	477
39	998	525	473
40～44	5,699	2,993	2,706
40	1,081	557	524
41	1,090	559	531
42	1,157	597	560
43	1,202	656	546
44	1,169	624	545

年齢	男女計	男	女
45～49	5,487	2,806	2,681
45	1,180	611	569
46	1,149	585	564
47	1,073	558	515
48	1,049	518	531
49	1,036	534	502
50～54	4,956	2,491	2,465
50	1,070	540	530
51	1,091	554	537
52	777	404	373
53	1,049	510	539
54	969	483	486
55～59	4,866	2,430	2,436
55	972	472	500
56	886	457	429
57	934	480	454
58	966	448	518
59	1,108	573	535
60～64	4,885	2,417	2,468
60	937	458	479
61	961	477	484
62	978	501	477
63	1,048	520	528
64	961	461	500
65～69	6,360	3,087	3,273
65	1,100	515	585
66	1,225	599	626
67	1,224	600	624
68	1,360	677	683
69	1,451	696	755
70～74	4,974	2,408	2,566
70	1,441	690	751
71	1,221	606	615
72	605	305	300
73	766	368	398
74	941	439	502
75～79	4,278	1,983	2,295
75	993	466	527
76	1,018	457	561
77	883	422	461
78	748	355	393
79	636	283	353
80～84	3,547	1,438	2,109
80	712	306	406
81	743	303	440
82	815	335	480
83	663	268	395
84	614	226	388
85～89	2,585	950	1,635
85	616	254	362
86	566	201	365
87	520	188	332
88	469	171	298
89	414	136	278
90～	1,705	436	1,269
年齢不詳	605	371	234
合計	80,938	39,763	41,175

表 2 2 市町別・年齢別・男女別人口

平成30年10月1日現在
坂井市

年齢	男女計	男	女
0～4	3,508	1,775	1,733
0	629	329	300
1	686	341	345
2	737	371	366
3	671	335	336
4	785	399	386
5～9	4,144	2,059	2,085
5	789	381	408
6	788	392	396
7	811	404	407
8	829	406	423
9	927	476	451
10～14	4,439	2,323	2,116
10	887	488	399
11	893	474	419
12	882	447	435
13	894	471	423
14	883	443	440
15～19	4,941	2,521	2,420
15	920	461	459
16	978	523	455
17	1,043	538	505
18	1,002	500	502
19	998	499	499
20～24	4,059	2,004	2,055
20	1,051	539	512
21	903	436	467
22	740	391	349
23	664	303	361
24	701	335	366
25～29	3,676	1,882	1,794
25	644	330	314
26	740	377	363
27	696	368	328
28	736	383	353
29	860	424	436
30～34	4,464	2,215	2,249
30	852	423	429
31	883	455	428
32	908	440	468
33	926	445	481
34	895	452	443
35～39	4,992	2,518	2,474
35	968	472	496
36	957	475	482
37	980	505	475
38	1,018	512	506
39	1,069	554	515
40～44	6,168	3,102	3,066
40	1,092	535	557
41	1,135	570	565
42	1,262	647	615
43	1,290	646	644
44	1,389	704	685

年齢	男女計	男	女
45～49	6,612	3,288	3,324
45	1,465	725	740
46	1,385	688	697
47	1,279	638	641
48	1,237	626	611
49	1,246	611	635
50～54	5,675	2,727	2,948
50	1,184	576	608
51	1,244	588	656
52	863	403	460
53	1,236	614	622
54	1,148	546	602
55～59	5,639	2,746	2,893
55	1,156	554	602
56	1,125	561	564
57	1,106	514	592
58	1,089	544	545
59	1,163	573	590
60～64	5,559	2,748	2,811
60	1,135	551	584
61	1,056	521	535
62	1,142	561	581
63	1,131	575	556
64	1,095	540	555
65～69	6,867	3,309	3,558
65	1,174	570	604
66	1,299	637	662
67	1,366	645	721
68	1,425	681	744
69	1,603	776	827
70～74	5,444	2,620	2,824
70	1,452	720	732
71	1,447	709	738
72	709	326	383
73	841	404	437
74	995	461	534
75～79	4,534	2,085	2,449
75	1,070	509	561
76	1,038	486	552
77	957	418	539
78	807	364	443
79	662	308	354
80～84	3,686	1,464	2,222
80	734	316	418
81	791	324	467
82	787	304	483
83	729	264	465
84	645	256	389
85～89	2,612	904	1,708
85	634	231	403
86	592	209	383
87	519	193	326
88	448	150	298
89	419	121	298
90～	1,703	411	1,292
年齢不詳	581	317	264
合計	89,303	43,018	46,285

表 2 2 市町別・年齢別・男女別人口

平成30年10月1日現在
永平寺町

年齢	男女計	男	女
0～4	585	296	289
0	107	53	54
1	117	53	64
2	108	60	48
3	120	63	57
4	133	67	66
5～9	770	382	388
5	134	72	62
6	151	71	80
7	153	69	84
8	161	88	73
9	171	82	89
10～14	876	440	436
10	173	93	80
11	160	72	88
12	178	92	86
13	186	93	93
14	179	90	89
15～19	1,025	561	464
15	176	100	76
16	214	123	91
17	190	113	77
18	226	109	117
19	219	116	103
20～24	1,389	675	714
20	194	88	106
21	268	125	143
22	283	142	141
23	351	178	173
24	293	142	151
25～29	1,174	635	539
25	295	150	145
26	243	149	94
27	232	129	103
28	211	100	111
29	193	107	86
30～34	863	444	419
30	176	95	81
31	166	82	84
32	189	99	90
33	177	81	96
34	155	87	68
35～39	968	488	480
35	174	90	84
36	174	84	90
37	196	96	100
38	241	125	116
39	183	93	90
40～44	1,159	574	585
40	194	98	96
41	237	126	111
42	216	98	118
43	259	131	128
44	253	121	132

年齢	男女計	男	女
45～49	1,273	631	642
45	262	135	127
46	291	137	154
47	235	109	126
48	242	125	117
49	243	125	118
50～54	1,147	544	603
50	239	118	121
51	240	113	127
52	179	78	101
53	252	107	145
54	237	128	109
55～59	1,160	576	584
55	228	112	116
56	221	118	103
57	230	111	119
58	245	114	131
59	236	121	115
60～64	1,184	580	604
60	239	108	131
61	241	122	119
62	230	122	108
63	237	117	120
64	237	111	126
65～69	1,430	735	695
65	261	140	121
66	269	135	134
67	288	145	143
68	295	156	139
69	317	159	158
70～74	1,173	555	618
70	342	169	173
71	299	155	144
72	140	66	74
73	167	62	105
74	225	103	122
75～79	1,047	469	578
75	232	104	128
76	231	107	124
77	231	106	125
78	181	79	102
79	172	73	99
80～84	858	338	520
80	173	80	93
81	168	70	98
82	190	70	120
83	160	54	106
84	167	64	103
85～89	681	235	446
85	150	59	91
86	153	57	96
87	136	48	88
88	137	44	93
89	105	27	78
90～	382	92	290
年齢不詳	166	87	79
合計	19,310	9,337	9,973

表 2 2 市町別・年齢別・男女別人口

平成30年10月1日現在
池田町

年齢	男女計	男	女
0～4	62	34	28
0	6	4	2
1	15	10	5
2	11	3	8
3	16	10	6
4	14	7	7
5～9	65	31	34
5	7	4	3
6	12	6	6
7	11	6	5
8	10	4	6
9	25	11	14
10～14	66	34	32
10	9	5	4
11	17	9	8
12	15	7	8
13	12	6	6
14	13	7	6
15～19	99	42	57
15	16	8	8
16	16	6	10
17	22	11	11
18	22	7	15
19	23	10	13
20～24	76	33	43
20	19	7	12
21	14	8	6
22	11	4	7
23	19	8	11
24	13	6	7
25～29	93	53	40
25	14	9	5
26	14	7	7
27	18	15	3
28	30	14	16
29	17	8	9
30～34	84	45	39
30	12	10	2
31	19	9	10
32	25	14	11
33	8	1	7
34	20	11	9
35～39	100	54	46
35	25	11	14
36	18	10	8
37	17	11	6
38	18	7	11
39	22	15	7
40～44	108	60	48
40	13	6	7
41	19	12	7
42	23	6	17
43	18	12	6
44	35	24	11

年齢	男女計	男	女
45～49	108	62	46
45	23	11	12
46	21	10	11
47	30	18	12
48	18	11	7
49	16	12	4
50～54	130	63	67
50	21	14	7
51	14	5	9
52	18	8	10
53	36	18	18
54	41	18	23
55～59	187	89	98
55	24	10	14
56	40	18	22
57	47	26	21
58	46	23	23
59	30	12	18
60～64	195	101	94
60	36	13	23
61	41	24	17
62	29	13	16
63	48	27	21
64	41	24	17
65～69	199	108	91
65	29	20	9
66	47	30	17
67	42	21	21
68	42	19	23
69	39	18	21
70～74	161	69	92
70	47	19	28
71	33	11	22
72	31	19	12
73	24	4	20
74	26	16	10
75～79	184	88	96
75	39	18	21
76	38	19	19
77	43	23	20
78	44	18	26
79	20	10	10
80～84	221	81	140
80	41	14	27
81	46	18	28
82	47	17	30
83	40	11	29
84	47	21	26
85～89	167	68	99
85	41	18	23
86	41	18	23
87	24	9	15
88	23	7	16
89	38	16	22
90～	126	38	88
年齢不詳	0	0	0
合計	2,431	1,153	1,278

表 2 2 市町別・年齢別・男女別人口

平成30年10月1日現在
南越前町

年齢	男女計	男	女
0～4	364	187	177
0	63	27	36
1	68	28	40
2	74	45	29
3	81	38	43
4	78	49	29
5～9	400	216	184
5	72	32	40
6	67	36	31
7	102	58	44
8	81	45	36
9	78	45	33
10～14	457	246	211
10	91	49	42
11	84	48	36
12	94	48	46
13	83	49	34
14	105	52	53
15～19	495	246	249
15	109	57	52
16	97	40	57
17	99	50	49
18	103	54	49
19	87	45	42
20～24	403	240	163
20	108	54	54
21	102	64	38
22	66	49	17
23	67	39	28
24	60	34	26
25～29	386	204	182
25	66	35	31
26	70	39	31
27	83	44	39
28	81	45	36
29	86	41	45
30～34	449	239	210
30	85	45	40
31	81	49	32
32	91	54	37
33	106	49	57
34	86	42	44
35～39	517	261	256
35	101	46	55
36	110	58	52
37	93	52	41
38	103	46	57
39	110	59	51
40～44	533	280	253
40	104	57	47
41	111	53	58
42	112	62	50
43	108	57	51
44	98	51	47

年齢	男女計	男	女
45～49	602	292	310
45	122	68	54
46	128	61	67
47	101	48	53
48	129	60	69
49	122	55	67
50～54	555	293	262
50	102	58	44
51	122	62	60
52	84	46	38
53	121	68	53
54	126	59	67
55～59	655	306	349
55	133	67	66
56	126	59	67
57	129	57	72
58	126	66	60
59	141	57	84
60～64	781	385	396
60	159	71	88
61	135	70	65
62	157	76	81
63	176	96	80
64	154	72	82
65～69	952	495	457
65	179	81	98
66	162	81	81
67	179	98	81
68	221	122	99
69	211	113	98
70～74	677	320	357
70	214	99	115
71	168	86	82
72	71	38	33
73	99	41	58
74	125	56	69
75～79	606	263	343
75	130	60	70
76	145	70	75
77	122	51	71
78	112	43	69
79	97	39	58
80～84	615	226	389
80	105	48	57
81	129	48	81
82	135	44	91
83	105	38	67
84	141	48	93
85～89	495	160	335
85	97	34	63
86	119	38	81
87	94	33	61
88	88	26	62
89	97	29	68
90～	358	80	278
年齢不詳	0	0	0
合計	10,300	4,939	5,361

表 2 2 市町別・年齢別・男女別人口

平成30年10月1日現在
越前町

年齢	男女計	男	女
0～4	655	340	315
0	139	73	66
1	117	57	60
2	130	69	61
3	138	74	64
4	131	67	64
5～9	852	431	421
5	156	76	80
6	155	77	78
7	178	98	80
8	192	95	97
9	171	85	86
10～14	957	472	485
10	203	94	109
11	203	98	105
12	185	95	90
13	178	92	86
14	188	93	95
15～19	1,040	513	527
15	215	116	99
16	210	104	106
17	198	100	98
18	226	109	117
19	191	84	107
20～24	830	451	379
20	214	111	103
21	208	117	91
22	131	77	54
23	134	78	56
24	143	68	75
25～29	733	407	326
25	133	68	65
26	134	73	61
27	147	81	66
28	148	89	59
29	171	96	75
30～34	827	412	415
30	160	77	83
31	153	72	81
32	160	74	86
33	164	88	76
34	190	101	89
35～39	1,074	557	517
35	197	113	84
36	218	105	113
37	215	107	108
38	226	118	108
39	218	114	104
40～44	1,165	595	570
40	237	132	105
41	218	105	113
42	238	131	107
43	204	92	112
44	268	135	133

年齢	男女計	男	女
45～49	1,329	681	648
45	278	144	134
46	274	151	123
47	272	129	143
48	262	133	129
49	243	124	119
50～54	1,291	625	666
50	276	142	134
51	246	117	129
52	197	94	103
53	286	138	148
54	286	134	152
55～59	1,316	662	654
55	238	119	119
56	265	126	139
57	261	142	119
58	280	152	128
59	272	123	149
60～64	1,465	695	770
60	290	129	161
61	240	124	116
62	301	131	170
63	349	172	177
64	285	139	146
65～69	1,908	991	917
65	353	181	172
66	387	189	198
67	375	203	172
68	395	207	188
69	398	211	187
70～74	1,396	684	712
70	417	224	193
71	367	185	182
72	174	83	91
73	179	77	102
74	259	115	144
75～79	1,203	542	661
75	273	133	140
76	254	105	149
77	249	113	136
78	227	108	119
79	200	83	117
80～84	1,049	408	641
80	227	95	132
81	185	72	113
82	251	101	150
83	203	77	126
84	183	63	120
85～89	860	297	563
85	192	75	117
86	189	65	124
87	166	56	110
88	161	56	105
89	152	45	107
90～	582	133	449
年齢不詳	8	6	2
合計	20,540	9,902	10,638

表 2 2 市町別・年齢別・男女別人口

平成30年10月1日現在
美浜町

年齢	男女計	男	女
0～4	355	211	144
0	64	41	23
1	81	45	36
2	68	46	22
3	70	35	35
4	72	44	28
5～9	329	164	165
5	67	33	34
6	68	33	35
7	57	26	31
8	65	28	37
9	72	44	28
10～14	350	175	175
10	68	32	36
11	65	36	29
12	70	32	38
13	70	35	35
14	77	40	37
15～19	396	206	190
15	68	36	32
16	80	41	39
17	75	40	35
18	95	51	44
19	78	38	40
20～24	299	150	149
20	84	35	49
21	78	36	42
22	40	24	16
23	52	27	25
24	45	28	17
25～29	391	243	148
25	59	45	14
26	64	43	21
27	89	49	40
28	87	45	42
29	92	61	31
30～34	476	278	198
30	80	47	33
31	127	82	45
32	94	50	44
33	81	45	36
34	94	54	40
35～39	480	251	229
35	94	44	50
36	99	47	52
37	91	50	41
38	95	54	41
39	101	56	45
40～44	560	309	251
40	109	54	55
41	146	84	62
42	111	60	51
43	91	53	38
44	103	58	45

年齢	男女計	男	女
45～49	590	332	258
45	124	60	64
46	112	63	49
47	127	86	41
48	112	56	56
49	115	67	48
50～54	571	323	248
50	107	66	41
51	110	61	49
52	81	41	40
53	128	80	48
54	145	75	70
55～59	663	369	294
55	139	82	57
56	120	73	47
57	119	68	51
58	139	73	66
59	146	73	73
60～64	672	370	302
60	129	55	74
61	134	90	44
62	140	83	57
63	125	63	62
64	144	79	65
65～69	898	426	472
65	173	81	92
66	171	86	85
67	170	82	88
68	193	95	98
69	191	82	109
70～74	713	341	372
70	187	95	92
71	189	94	95
72	91	43	48
73	99	47	52
74	147	62	85
75～79	623	262	361
75	123	52	71
76	153	63	90
77	138	64	74
78	104	44	60
79	105	39	66
80～84	526	208	318
80	105	49	56
81	120	49	71
82	119	45	74
83	101	34	67
84	81	31	50
85～89	360	118	242
85	73	27	46
86	74	20	54
87	73	27	46
88	67	24	43
89	73	20	53
90～	214	48	166
年齢不詳	6	6	0
合計	9,472	4,790	4,682

表 2 2 市町別・年齢別・男女別人口

平成30年10月1日現在
高浜町

年齢	男女計	男	女
0～4	393	216	177
0	89	50	39
1	81	41	40
2	77	42	35
3	80	45	35
4	66	38	28
5～9	422	231	191
5	88	52	36
6	78	44	34
7	83	49	34
8	78	37	41
9	95	49	46
10～14	444	219	225
10	74	39	35
11	93	40	53
12	90	45	45
13	93	50	43
14	94	45	49
15～19	514	257	257
15	125	64	61
16	91	50	41
17	110	47	63
18	95	49	46
19	93	47	46
20～24	319	206	113
20	105	57	48
21	73	50	23
22	44	31	13
23	32	26	6
24	65	42	23
25～29	493	328	165
25	64	39	25
26	100	67	33
27	106	77	29
28	113	69	44
29	110	76	34
30～34	527	291	236
30	89	56	33
31	108	57	51
32	116	60	56
33	110	66	44
34	104	52	52
35～39	532	289	243
35	106	61	45
36	115	58	57
37	99	50	49
38	98	58	40
39	114	62	52
40～44	729	385	344
40	123	67	56
41	144	72	72
42	142	81	61
43	154	80	74
44	166	85	81

年齢	男女計	男	女
45～49	703	378	325
45	166	98	68
46	147	78	69
47	138	72	66
48	123	61	62
49	129	69	60
50～54	647	337	310
50	136	73	63
51	134	73	61
52	118	57	61
53	137	75	62
54	122	59	63
55～59	676	379	297
55	154	93	61
56	149	91	58
57	106	54	52
58	129	74	55
59	138	67	71
60～64	683	380	303
60	125	67	58
61	138	83	55
62	129	79	50
63	138	72	66
64	153	79	74
65～69	851	429	422
65	151	83	68
66	159	87	72
67	145	62	83
68	201	103	98
69	195	94	101
70～74	702	338	364
70	197	94	103
71	190	102	88
72	79	38	41
73	104	43	61
74	132	61	71
75～79	607	273	334
75	151	73	78
76	127	61	66
77	124	51	73
78	122	53	69
79	83	35	48
80～84	469	191	278
80	96	39	57
81	94	43	51
82	113	45	68
83	92	38	54
84	74	26	48
85～89	374	125	249
85	98	41	57
86	89	31	58
87	77	20	57
88	60	19	41
89	50	14	36
90～	263	60	203
年齢不詳	13	13	0
合計	10,361	5,325	5,036

表 2 2 市町別・年齢別・男女別人口

平成30年10月1日現在
おおい町

年齢	男女計	男	女
0～4	354	173	181
0	70	27	43
1	75	44	31
2	72	37	35
3	66	33	33
4	71	32	39
5～9	405	201	204
5	75	36	39
6	77	42	35
7	93	43	50
8	84	41	43
9	76	39	37
10～14	377	195	182
10	71	36	35
11	77	43	34
12	75	34	41
13	76	41	35
14	78	41	37
15～19	390	180	210
15	73	30	43
16	88	37	51
17	70	23	47
18	82	43	39
19	77	47	30
20～24	224	128	96
20	65	30	35
21	54	30	24
22	34	18	16
23	37	26	11
24	34	24	10
25～29	357	242	115
25	61	48	13
26	66	46	20
27	76	50	26
28	72	45	27
29	82	53	29
30～34	354	163	191
30	72	34	38
31	69	37	32
32	62	28	34
33	70	28	42
34	81	36	45
35～39	416	221	195
35	95	53	42
36	62	30	32
37	78	41	37
38	98	50	48
39	83	47	36
40～44	489	267	222
40	100	53	47
41	87	50	37
42	93	57	36
43	86	40	46
44	123	67	56

年齢	男女計	男	女
45～49	501	279	222
45	88	55	33
46	94	48	46
47	101	62	39
48	108	60	48
49	110	54	56
50～54	469	257	212
50	100	54	46
51	105	53	52
52	71	38	33
53	106	61	45
54	87	51	36
55～59	609	350	259
55	124	76	48
56	124	71	53
57	123	71	52
58	106	57	49
59	132	75	57
60～64	596	323	273
60	150	80	70
61	103	63	40
62	106	58	48
63	138	72	66
64	99	50	49
65～69	661	356	305
65	122	74	48
66	140	78	62
67	123	67	56
68	144	73	71
69	132	64	68
70～74	502	236	266
70	141	74	67
71	129	60	69
72	62	25	37
73	72	35	37
74	98	42	56
75～79	455	200	255
75	97	48	49
76	111	57	54
77	85	34	51
78	77	29	48
79	85	32	53
80～84	402	156	246
80	78	33	45
81	85	38	47
82	71	20	51
83	82	36	46
84	86	29	57
85～89	315	92	223
85	68	20	48
86	68	15	53
87	76	22	54
88	48	17	31
89	55	18	37
90～	194	51	143
年齢不詳	34	34	0
合計	8,104	4,104	4,000

表 2 2 市町別・年齢別・男女別人口

平成30年10月1日現在
若狭町

年齢	男女計	男	女
0～4	496	260	236
0	101	53	48
1	102	55	47
2	95	53	42
3	101	54	47
4	97	45	52
5～9	669	335	334
5	122	66	56
6	126	67	59
7	126	55	71
8	145	72	73
9	150	75	75
10～14	664	300	364
10	136	68	68
11	135	64	71
12	125	55	70
13	137	57	80
14	131	56	75
15～19	729	375	354
15	158	92	66
16	149	76	73
17	149	77	72
18	145	73	72
19	128	57	71
20～24	419	232	187
20	129	63	66
21	96	47	49
22	51	39	12
23	64	46	18
24	79	37	42
25～29	485	256	229
25	91	41	50
26	80	46	34
27	111	66	45
28	89	41	48
29	114	62	52
30～34	547	287	260
30	111	55	56
31	114	69	45
32	115	60	55
33	100	50	50
34	107	53	54
35～39	698	362	336
35	110	59	51
36	123	54	69
37	132	67	65
38	169	91	78
39	164	91	73
40～44	829	398	431
40	147	74	73
41	160	83	77
42	197	102	95
43	174	67	107
44	151	72	79

年齢	男女計	男	女
45～49	901	454	447
45	187	91	96
46	199	100	99
47	176	97	79
48	167	87	80
49	172	79	93
50～54	871	417	454
50	181	87	94
51	182	79	103
52	154	75	79
53	170	82	88
54	184	94	90
55～59	1,019	542	477
55	205	109	96
56	190	112	78
57	190	94	96
58	214	106	108
59	220	121	99
60～64	1,014	524	490
60	190	86	104
61	198	106	92
62	199	113	86
63	198	104	94
64	229	115	114
65～69	1,210	603	607
65	212	101	111
66	241	117	124
67	226	118	108
68	242	131	111
69	289	136	153
70～74	996	465	531
70	288	139	149
71	223	108	115
72	128	59	69
73	165	73	92
74	192	86	106
75～79	903	394	509
75	202	92	110
76	203	88	115
77	201	89	112
78	155	60	95
79	142	65	77
80～84	890	363	527
80	184	70	114
81	176	89	87
82	183	71	112
83	182	72	110
84	165	61	104
85～89	711	236	475
85	161	62	99
86	165	52	113
87	151	50	101
88	112	40	72
89	122	32	90
90～	444	113	331
年齢不詳	1	1	0
合計	14,496	6,917	7,579

利 用 者 の た め に

I 調査の目的等

この調査は、福井県における人口移動および世帯の実態を明らかにすることを目的とし、国勢調査の結果を基に平成29年10月から平成30年9月までの動きについて平成30年10月1日現在でまとめたものである。

II 用語の解説

1 出生数、死亡数、転入者数、転出者数

日本人、外国人ともに市町からの「人口統計調査報告」で把握した、各月ごとの住民基本台帳の変更数である。

2 自然増減……………「期間中の出生数」－「期間中の死亡数」

3 社会増減……………「期間中の県外からの転入者数」－「期間中の県外への転出者数」

ただし、市町の場合、「期間中の市町外転入者数」－「期間中の市町外転出者数」を用いる。

$$4 \text{ 人口増減率} = \frac{\text{人 口 増 減 数}}{\text{平成 29 年 10 月 1 日 現 在 人 口}} \times 100$$

$$5 \text{ 自然増減率} = \frac{\text{自 然 増 減 数}}{\text{平成 29 年 10 月 1 日 現 在 人 口}} \times 100$$

$$6 \text{ 出 生 率} = \frac{\text{出 生 数}}{\text{平成 29 年 10 月 1 日 現 在 人 口}} \times 100$$

$$7 \text{ 死 亡 率} = \frac{\text{死 亡 数}}{\text{平成 29 年 10 月 1 日 現 在 人 口}} \times 100$$

$$8 \text{ 社会増減率} = \frac{\text{社 会 増 減 数}}{\text{平成 29 年 10 月 1 日 現 在 人 口}} \times 100$$

$$9 \text{ 転入率} = \frac{\text{県内と県外の転入計}}{\text{平成 29 年 10 月 1 日現在人口}} \times 100$$

(市町別指標)

$$10 \text{ 転出率} = \frac{\text{県内と県外の転出計}}{\text{平成 29 年 10 月 1 日現在人口}} \times 100$$

(市町別指標)

$$11 \text{ 老年化指数} = \frac{\text{65 歳以上人口}}{\text{0~14 歳人口}} \times 100$$

注意

- 1 本文および図表中の数値は、表章単位未満で四捨五入している。本文および図表中の値は、表章単位未満を含んだ数値から算出している。
- 2 市町では、住民基本台帳に基づく人口を人口として公表している場合が多く、国勢調査を基本にその後の増減で集計している県の推計人口とは異なっている。
- 3 県が公表している推計人口の出生、死亡数は、毎月 1 日から月末までの市町への届出日を基に、10 月 1 日を基準日として 1 年間の動きを調査しているが、厚生労働省の「人口動態調査」は、各年の 1 月 1 日から 12 月 31 日までに出生、死亡した実数である。

あらかじめ、
幸せだったらいいな。

幸せ度
いちばん
福井県

福井県の推計人口

— 平成30年10月1日現在 —

平成31年（2019年）3月発行

編集・発行 福井県
総合政策部政策統計・情報課
人口・生活統計グループ

〒910-8580

福井市大手3丁目17番1号

電話 0776-20-0273（直通）

0776-21-1111（代表）

内線 2376

福井県政策統計・情報課ホームページ

福井県の推計人口

検索