

## は し が き

平成25年度の県税収入は、前年度比0.9%減、約9億円減の約918億円となり、2年ぶりの減収となりました。

個人県民税については、法人業績の回復に伴い配当割が増加したことに加え、株高により株式譲渡所得割が増加したことなどから、前年度比5.6%（約14億円）の増収となりました。また、法人二税においては、円安、金利低下、株高により銀行業の業績が改善し、スマートフォンや自動車関連企業の一部で業績が好調であったことなどから、前年度比3.2%（約7億円）の増収となりました。

一方、県たばこ税については、税制改正により県税の一部が市町に移譲されたことなどから、前年度比40.9%（約7億円）の減収となりました。また、核燃料税については、原子力発電所の定期検査が継続しており、前年度と比較して価額割分が減少したことから、前年度比21.6%（約17億円）の減収となりました。

収入率については、前年度を0.2ポイント上回る97.3%となりました。徴収強化を図るため、滞納整理の一層の早期着手を図るとともに、厳正な滞納処分を実施しました。また、県税収入未済額の多くを個人県民税が占めていることから、引き続き福井県地方税滞納整理機構を運営し、全市町とともに個人住民税（うち4割が個人県民税）を中心とする徴収困難案件の共同徴収を実施しました。この結果、個人県民税の収入率は、前年度を0.8ポイント上回る93.2%となるなど、県税全体の収入率も向上しました。

本書は平成25年度の賦課徴収状況の実績を中心に、関係資料を取りまとめたものです。本書を通じて県税に対する理解を深めていただければ幸いです。

平成26年10月

福井県総務部税務課

# 目 次

## 第 1 財 政

1 平成25年度一般会計歳入歳出予算額および決算額	
(1) 歳 入	1
(2) 歳 出	1
2 一般会計歳入歳出決算額累年比較	
(1) 歳 入	2
(2) 歳 出	2
3 県税・地方譲与税収入額と基準財政収入額との比較	3
4 地方譲与税	
(1) 地方道路譲与税	4
(2) 石油ガス譲与税	4
(3) 航空機燃料譲与税	4
(4) 地方揮発油譲与税	4
(5) 地方法人特別譲与税	5
5 交付金等に関する調	
(1) ゴルフ場利用税市町交付金	6
(2) 自動車取得税市町交付金	7
(3) 個人県民税徴収取扱費市町交付金	8
(4) 利子等に係る県民税市町交付金	9
(5) 配当に係る県民税市町交付金	10
(6) 株式等の譲渡所得に係る県民税市町交付金	11
(7) 地方消費税市町交付金	12

## 第 2 税 収 入

1 景気の動向と県税	13
(1) 経済成長率と県税の伸び率	13
2 平成25年度県税決算額	
(1) 主要税目の概要	14
(2) 構 成 比	14
(3) 総 括 表	15
(4) 事務所別調定収入状況	17
(5) 月別調定収入状況	
ア 当 月 分	19
イ 累 計 分	21
(6) 県税調定収入状況累年比較	

ア 税目別	23
イ 事務所別	23
<b>3 県税に係る税外収入の決算額</b>	
(1) 科目別	25
(2) 事務所別	27
<b>第3 徴収状況</b>	
1 県税収入状況	28
2 県税収入未済額の整理状況	
(1) 税目別	31
(2) 事務所別	31
3 収入未済額の推移	33
4 差押処分の状況調	
(1) 税目別	34
(2) 事務所別	34
(3) 差押財産別	36
5 不納欠損処分理由別調	
(1) 税目別	37
(2) 事務所別	37
6 徴収猶予額調	38
7 金融機関別納付（納入）状況調	39
8 不服申立	40
9 訴訟	41
<b>第4 課税状況</b>	
1 個人県民税	
(1) 市町別課税状況	42
(2) 市町別調定収入状況	43
(3) 県民税配当割	44
(4) 県民税株式等譲渡所得割	44
2 法人県民税	45
3 県民税利子割	
(1) 利子割額の特別徴収義務者等に関する調	47
(2) 利子割額に関する調	48
4 個人事業税	
(1) 分割個人の所得金額に関する調	49
(2) 事業専従者に関する調	50
(3) 業種別課税状況に関する調	51

(4) 所得階層別人員に関する調	53
<b>5 法人事業税</b>	
(1) 事業税額等に関する調	54
(2) 事業税額等に関する調（外形対象法人分）	56
(3) 業種別および分割基準別に関する調（外形対象法人分を除く。）	58
(4) 業種別および分割基準別に関する調（外形対象法人分）	59
(5) 業種別等の法人数に関する調	
ア 普通法人	60
イ 特別法人	61
ウ 公益法人等	62
(6) 資本金別法人数に関する調	63
(7) 資本金別および所得階層別に関する調	64
(8) 収入金額課税法人に関する調	65
(9) 法人事業税の業種別調定状況調	66
<b>6 地方消費税</b>	
(1) 調定額に関する調	67
(2) 清算金収入額、清算金支出額等に関する調	68
<b>7 不動産取得税</b>	
(1) 家屋に関する調	69
(2) 土地に関する調	71
(3) 課税標準の特例の適用状況に関する調	73
<b>8 県たばこ税</b>	74
<b>9 ゴルフ場利用税</b>	75
<b>10 自動車取得税</b>	
(1) 新車に関する調	76
(2) 中古車に関する調	77
(3) 取得価格段階別に関する調（新車）	78
(4) 取得価格段階別に関する調（中古車）	79
<b>11 軽油引取税</b>	
(1) 軽油の引取数量等に関する調	80
(2) 課税対象とならない軽油に関する調	82
<b>12 自動車税</b>	
車種別課税状況に関する調	83
<b>13 鉱区税</b>	85
<b>14 狩猟税</b>	86
<b>15 減免に関する調</b>	87
<b>16 特定地域等振興条例に基づく課税免除等に関する調</b>	88
<b>17 地方法人特別税</b>	89

## 第5 納税奨励

1 納税貯蓄組合に対する補助金交付額	90
(1) 地区納税貯蓄組合連合会	90
(2) 県納税貯蓄組合総連合会	90
2 間税関係報償金交付額	90
(1) ゴルフ場利用税	90
(2) 軽油引取税	90

## 第6 税率

平成25年度県税の課税標準および税率一覧表	91
-----------------------	----

## 第7 税務機構等

1 税務機構	101
2 税務職員数	
(1) 税務課	102
(2) 出先機関	102
(3) 税務職員年齢別職員数	103
(4) 税務職員税務経験年数調	104
3 事務分掌	
(1) 税務課	105
(2) 福井県税事務所および嶺南振興局税務部	106
4 税務機構と管轄区域等の変遷等	108
5 北陸三県徴税费調	109

## 第8 その他

1 租税負担の推移	110
(1) 福井県	110
(2) 全国	110
2 平成25年度都道府県税決算（見込）額	111

# 1 平成25年度一般会計歳入歳出予算額および決算額

## (1) 歳入

(単位:千円)

科 目	予 算 額 (A)	決 算 額 (B)	決算額の対予算比較		構 成 比	
			増減額 (B-A)	増減率(B/A)	予算額	決算額
県 税	91,058,994	91,802,827	743,833	100.8%	17.3%	19.3%
地方消費税清算金	15,693,924	15,693,925	1	100.0%	3.0%	3.3%
地方譲与税	14,322,520	14,438,868	116,348	100.8%	2.7%	3.0%
地方特例交付金	268,014	268,014	0	100.0%	0.1%	0.1%
地方交付税	130,235,884	130,765,622	529,738	100.4%	24.7%	27.5%
交通安全対策特別交付金	300,000	261,299	-38,701	87.1%	0.1%	0.1%
分担金および負担金	6,593,893	4,686,850	-1,907,043	71.1%	1.2%	1.0%
使用料および手数料	3,808,837	3,873,659	64,822	101.7%	0.7%	0.8%
国庫支出金	114,419,491	87,696,912	-26,722,579	76.6%	21.7%	18.4%
財産収入	1,404,384	1,421,493	17,109	101.2%	0.3%	0.3%
寄付金	57,050	42,178	-14,872	73.9%	0.0%	0.0%
繰入金	26,063,157	23,359,014	-2,704,143	89.6%	4.9%	4.9%
繰越金	4,797,251	4,797,252	1	100.0%	0.9%	1.0%
諸収入	39,540,238	32,299,697	-7,240,541	81.7%	7.5%	6.8%
県債	79,186,000	64,178,000	-15,008,000	81.0%	15.0%	13.5%
合 計	<b>527,749,637</b>	<b>475,585,610</b>	<b>-52,164,027</b>	<b>90.1%</b>	<b>100.0%</b>	<b>100.0%</b>

## (2) 歳出

(単位:千円)

科 目	予 算 額 (A)	決 算 額 (B)	決算額の対予算比較		構 成 比	
			増減額 (B-A)	増減率(B/A)	予算額	決算額
議会費	944,963	901,680	-43,283	95.4%	0.2%	0.2%
総務費	47,612,626	43,086,001	-4,526,625	90.5%	9.0%	9.2%
民生費	39,570,031	37,887,489	-1,682,542	95.7%	7.5%	8.1%
衛生費	25,930,017	25,159,317	-770,700	97.0%	4.9%	5.4%
労働費	3,813,807	3,271,547	-542,260	85.8%	0.7%	0.7%
農林水産費	50,023,290	40,234,536	-9,788,754	80.4%	9.5%	8.6%
商工費	38,116,712	30,724,048	-7,392,664	80.6%	7.2%	6.5%
土木費	91,411,446	64,963,554	-26,447,892	71.1%	17.3%	13.8%
警察費	21,975,896	21,816,658	-159,238	99.3%	4.2%	4.6%
教育費	88,647,618	86,904,622	-1,742,996	98.0%	16.8%	18.5%
災害復旧費	8,341,268	3,997,113	-4,344,155	47.9%	1.6%	0.9%
公債費	89,783,646	89,626,101	-157,545	99.8%	17.0%	19.1%
諸支出費	20,929,030	20,797,849	-131,181	99.4%	4.0%	4.4%
予備費	649,287	0	-649,287	0.0%	0.1%	0.0%
合 計	<b>527,749,637</b>	<b>469,370,515</b>	<b>-58,379,122</b>	<b>88.9%</b>	<b>100.0%</b>	<b>100.0%</b>

## 2 一般会計歳入歳出決算額累年比較

### (1) 歳入

(単位:千円)

科 目	平成 22 年度		平成 23 年度		平成 24 年度		平成 25 年度	
	決 算 額	構 成 比	決 算 額	構 成 比	決 算 額	構 成 比	決 算 額	構 成 比
県 税	90,688,125	17.8%	85,796,648	17.3%	92,657,063	20.1%	91,802,827	19.3%
地方消費税清算金	15,996,307	3.1%	15,858,051	3.2%	15,827,880	3.4%	15,693,925	3.3%
地方譲与税	11,651,389	2.3%	12,022,008	2.4%	12,331,756	2.7%	14,438,868	3.0%
地方特例交付金	1,138,051	0.2%	947,726	0.2%	284,091	0.1%	268,014	0.1%
地方交付税	123,397,890	24.2%	132,291,331	26.7%	131,604,309	28.5%	130,765,622	27.5%
交通安全対策特別交付金	293,608	0.1%	284,896	0.1%	277,312	0.1%	261,299	0.1%
分担金および負担金	3,357,643	0.7%	3,440,805	0.7%	4,483,934	1.0%	4,686,850	1.0%
使用料および手数料	3,789,877	0.7%	3,750,461	0.8%	3,806,249	0.8%	3,873,659	0.8%
国庫支出金	71,492,272	14.0%	73,587,529	14.9%	67,050,096	14.5%	87,696,912	18.4%
財産収入	907,269	0.2%	941,048	0.2%	1,273,735	0.3%	1,421,493	0.3%
寄付金	39,530	0.0%	103,586	0.0%	54,830	0.0%	42,178	0.0%
繰入金	20,362,364	4.0%	28,715,914	5.8%	17,457,181	3.8%	23,359,014	4.9%
繰越金	5,628,121	1.1%	6,468,422	1.3%	5,418,185	1.2%	4,797,252	1.0%
諸収入	72,439,367	14.2%	45,849,521	9.3%	39,272,605	8.5%	32,299,697	6.8%
県債	89,428,000	17.5%	84,734,000	17.1%	69,920,000	15.1%	64,178,000	13.5%
合 計	510,609,813	100.0%	494,791,946	100.0%	461,719,226	100.0%	475,585,610	100.0%

### (2) 歳出

(単位:千円)

科 目	平成 22 年度		平成 23 年度		平成 24 年度		平成 25 年度	
	決 算 額	構 成 比	決 算 額	構 成 比	決 算 額	構 成 比	決 算 額	構 成 比
議 会 費	931,495	0.2%	1,012,056	0.2%	946,730	0.2%	901,680	0.2%
総 務 費	54,375,021	10.8%	31,120,563	6.4%	36,288,964	7.9%	43,086,001	9.2%
民 生 費	39,507,951	7.8%	40,607,661	8.3%	40,654,229	8.9%	37,887,489	8.1%
衛 生 費	24,725,627	4.9%	28,560,620	5.8%	21,571,821	4.7%	25,159,317	5.4%
労 働 費	7,301,731	1.4%	6,905,427	1.4%	5,224,192	1.1%	3,271,547	0.7%
農 林 水 産 費	36,623,743	7.3%	36,602,719	7.5%	34,592,674	7.6%	40,234,536	8.6%
商 工 費	50,333,579	10.0%	51,936,957	10.6%	36,995,023	8.1%	30,724,048	6.5%
土 木 費	71,810,500	14.2%	61,110,450	12.5%	55,704,063	12.2%	64,963,554	13.8%
警 察 費	22,818,363	4.5%	23,057,154	4.7%	22,940,780	5.0%	21,816,658	4.6%
教 育 費	96,606,646	19.2%	91,167,353	18.6%	90,995,151	19.9%	86,904,622	18.5%
災 害 復 旧 費	174,577	0.0%	1,714,809	0.4%	2,529,153	0.6%	3,997,113	0.9%
公 債 費	77,987,546	15.5%	95,238,150	19.5%	88,107,146	19.3%	89,626,101	19.1%
諸 支 出 費	20,944,613	4.2%	20,339,842	4.2%	20,372,048	4.5%	20,797,849	4.4%
予 備 費	0	0.0%	0	0.0%	0	0.0%	0	0.0%
合 計	504,141,392	100.0%	489,373,761	100.0%	456,921,974	100.0%	469,370,515	100.0%

### 3 県税・地方譲与税収入額と基準財政収入額との比較

<平成25年度>

(単位:千円)

科目	区分	県税収入決算額		基準財政収入額	特定地域等振興 条例による 課税免除等の額 (参考)	標準税収入額 (概算) (D)=(C)×100/75	比較 (A)-(B)-(D)
		(A)	(B) 市町 交付金				
普 事 業 税  通 税	県民税	31,409,815	1,443,316	25,663,210	0	34,217,613	-4,251,114
	個人	24,860,156		22,329,398		29,772,531	-4,912,375
	法人	4,063,783		3,067,998		4,090,664	-26,881
	利子割	520,887	277,154	122,686		163,581	80,152
	配当割	763,627	452,640	120,436		160,581	150,406
	譲渡所得割	1,201,362	713,522	22,692		30,256	457,584
	事業税	18,397,008	0	14,430,467	7,369	19,240,622	-843,614
	個人	718,169		504,172		672,229	45,940
	法人	17,678,839		13,926,295	7,369	18,568,393	-889,554
	地方消費税	10,767,657	7,879,639	6,329,928	0	8,439,904	-5,551,886
	譲渡割	10,346,812		4,568,723		6,091,631	
	貨物割	420,845		1,761,205		2,348,273	
	不動産取得税	1,668,344		1,088,320	72,133	1,451,093	217,251
	県たばこ税	1,037,049		775,032		1,033,376	3,673
	ゴルフ場利用税	287,992	200,066	57,014		76,019	11,907
	自動車取得税	1,400,238	932,428	348,425		464,567	3,243
	軽油引取税	7,884,752		6,154,316		8,205,755	-321,003
	自動車税	12,191,426		8,723,514		11,631,352	560,074
	鉦区税	2,440		1,904		2,539	-99
県固定資産税	0			0	0	0	
核燃料税	6,094,997				0	6,094,997	
目的税	狩猟税	17,451					
	軽油引取税(旧法)	0				0	0
<b>県税計</b>		<b>91,159,167</b>	<b>10,455,449</b>	<b>63,572,130</b>	<b>79,502</b>	<b>84,762,840</b>	<b>-4,076,571</b>
譲与税	地方法人特別譲与税	12,495,170		8,450,789		8,450,789	4,044,381
	所得譲与税	0				0	0
	地方道路譲与税	0				0	0
	地方揮発油譲与税	1,829,640		1,830,829		1,830,829	-1,189
	石油ガス譲与税	113,911		118,918		118,918	-5,007
	航空機燃料譲与税	147		130		130	17
<b>譲与税計</b>		<b>14,438,868</b>	<b>0</b>	<b>10,400,666</b>	<b>0</b>	<b>10,400,666</b>	<b>4,038,202</b>
<b>合計</b>		<b>105,598,035</b>	<b>10,455,449</b>	<b>73,972,796</b>	<b>79,502</b>	<b>95,163,506</b>	<b>-38,369</b>

1 県税収入決算額は、現年課税分である。

2 基準財政収入額は、特定地域等振興条例による課税免除等の額を控除した後の額を記載している。

3 譲与税は基準財政収入額＝標準税収入額(収入見込額)であるので、(C)＝(D)としている。



## 4 地方譲与税

### (1) 地方道路譲与税

(単位:円、m、㎡、%)

区 分	平成21年度	前年比	平成22年度	前年比	平成23年度	前年比	平成24年度	前年比	平成25年度	前年比
6月 譲与額	648,486,599	109.8	2,389	0.0	1,992	83.4	8,307	417.0	9	0.1
11月 譲与額	169,689,200	23.4	2,077	0.0	5,568	268.1	374	6.7	16	4.3
3月 譲与額	17,555	0.0	561	3.2	725	129.2	36	5.0	13	36.1
<b>譲与金計</b>	<b>818,193,354</b>	<b>42.9</b>	<b>5,027</b>	<b>0.0</b>	<b>8,285</b>	<b>164.8</b>	<b>8,717</b>	<b>105.2</b>	<b>38</b>	<b>0.4</b>
全国分譲与金合計	68,817,150,025	42.8	428,988	0.0	725,766	169.2	761,412	104.9	3,367	0.4
本県の全国に占める割合	1.18894		1.17183		1.14155		1.14485		1.12860	
道路延長 本県	2,340,241	100.9	2,317,338	99.0	2,342,596	101.1	2,343,140	100.0	2,345,406	100.1
道路面積 本県	23,686,742	101.5	23,715,975	100.1	23,768,925	100.2	23,814,275	100.2	23,859,570	100.2

(注)1 全国分譲与金合計は、指定都市分を含む。

2 道路延長、面積は、補正後の数値である。

### (2) 石油ガス譲与税

(単位:千円、m、㎡、%)

区 分	平成21年度	前年比	平成22年度	前年比	平成23年度	前年比	平成24年度	前年比	平成25年度	前年比
6月 譲与額	40,549	105.1	38,420	94.7	31,480	81.9	30,139	95.7	28,223	93.6
11月 譲与額	56,958	89.9	53,499	93.9	52,799	98.7	49,196	93.2	47,901	97.4
3月 譲与額	47,893	105.0	48,596	101.5	42,013	86.5	38,639	92.0	37,787	97.8
<b>譲与金計</b>	<b>145,400</b>	<b>98.5</b>	<b>140,515</b>	<b>96.6</b>	<b>126,292</b>	<b>89.9</b>	<b>117,974</b>	<b>93.4</b>	<b>113,911</b>	<b>96.6</b>
全国分譲与金合計	12,349,545	95.8	12,458,467	100.9	11,353,250	91.1	10,916,680	96.2	10,377,017	95.1
本県の全国に占める割合	1.17737		1.12787		1.11239		1.08068		1.09772	
道路延長 本県	3,938,626	84.6	3,985,821	101.2	4,115,941	103.3	4,142,672	100.6	4,153,714	100.3
道路面積 本県	28,809,859	102.1	29,127,651	101.1	29,793,545	102.3	30,158,040	101.2	29,915,820	99.2

(注)1 全国分譲与金合計は、指定都市分を含む。

2 道路延長、面積は、補正後の数値である。

### (3) 航空機燃料譲与税

(単位:千円、%)

区 分	平成21年度	前年比	平成22年度	前年比	平成23年度	前年比	平成24年度	前年比	平成25年度	前年比
9月 譲与額	76	120.6	73	96.1	57	78.1	49	86.0	60	122.4
3月 譲与額	92	80.7	101	109.8	65	64.4	81	124.6	87	107.4
<b>譲与金計</b>	<b>168</b>	<b>94.9</b>	<b>174</b>	<b>103.6</b>	<b>122</b>	<b>70.1</b>	<b>130</b>	<b>106.6</b>	<b>147</b>	<b>113.1</b>

### (4) 地方揮発油譲与税

(単位:千円、m、㎡、%)

区 分	平成21年度	前年比	平成22年度	前年比	平成23年度	前年比	平成24年度	前年比	平成25年度	前年比
6月 譲与額	591	—	633,911	107,260.7	542,325	85.6	547,240	100.9	530,004	96.9
11月 譲与額	502,032	—	661,633	131.8	765,172	115.6	767,964	100.4	675,182	87.9
3月 譲与額	688,756	—	780,519	113.3	560,858	71.9	562,560	100.3	624,454	111.0
<b>譲与金計</b>	<b>1,191,379</b>	<b>—</b>	<b>2,076,063</b>	<b>174.3</b>	<b>1,868,355</b>	<b>90.0</b>	<b>1,877,764</b>	<b>100.5</b>	<b>1,829,640</b>	<b>97.4</b>
全国分譲与金合計	100,127,049	—	177,468,925	177.2	163,903,878	92.4	164,019,199	100.1	160,449,247	97.8
本県の全国に占める割合	1.18987		1.16982		1.13991		1.14484		1.14032	
道路延長 本県	2,340,241	—	2,317,338	99.0	2,342,596	101.1	2,343,140	100.0	2,345,406	100.1
道路面積 本県	23,686,742	—	23,715,975	100.1	23,768,925	100.2	23,814,275	100.2	23,859,570	100.2

(注)1 全国分譲与金合計は、指定都市分を含む。

2 道路延長、面積は、補正後の数値である。

## (5) 地方法人特別譲与税

(単位:千円、人、%)

区 分	平成21年度	前年比	平成22年度	前年比	平成23年度	前年比	平成24年度	前年比	平成25年度	前年比
5月 譲与額	131	—	448,392	342,284.0	536,355	119.6	485,928	90.6	559,813	115.2
8月 譲与額	56,376	—	1,924,340	3,413.4	2,025,270	105.2	1,943,913	96.0	2,404,558	123.7
11月 譲与額	415,297	—	3,113,413	749.7	3,518,365	113.0	3,635,737	103.3	4,517,205	124.2
2月 譲与額	3,795,752	—	3,948,487	104.0	3,947,241	100.0	4,270,301	108.2	5,013,594	117.4
<b>譲与金計</b>	<b>4,267,556</b>	<b>—</b>	<b>9,434,632</b>	<b>221.1</b>	<b>10,027,231</b>	<b>106.3</b>	<b>10,335,879</b>	<b>103.1</b>	<b>12,495,170</b>	<b>120.9</b>
全国分譲与金合計	640,472,918	—	1,415,945,000	221.1	1,542,741,584	109.0	1,670,940,849	108.3	1,980,260,251	118.5
本県の全国に 占める割合	0.66631		0.66631		0.64996		0.61857		0.63099	
人 口 本県	821,592	—	821,592	100.0	806,314	98.1	806,314	100.0	806,314	100.0
従業者数 本県	404,338	—	404,338	100.0	420,983	104.1	420,983	100.0	420,983	100.0

## 5 交付金等に関する調

(1) ゴルフ場利用税市町交付金

(単位:円)

区分 市町名	平成22年度	平成23年度	平成24年度	平成25年度				所在ゴルフ場の名称
				8月交付	12月交付	3月交付	交付額計	
福井市	44,108,208	42,574,289	40,809,399	18,102,704	18,089,349	6,082,852	42,274,905	杉の木台ゴルフクラブ フォレスト福井ゴルフクラブ ゴールド福井ゴルフクラブ
大野市	0	0	0	0	0	0	0	
勝山市	0	0	0	0	0	0	0	
鯖江市	872,095	833,954	725,462	327,511	297,424	95,970	720,905	杉の木台ゴルフクラブ
あわら市	79,503,105	77,197,049	78,430,303	31,187,268	33,272,449	11,585,784	76,045,501	芦原ゴルフクラブ 福井国際カントリークラブ 越前カントリー倶楽部 片山津ゴルフクラブ西コース ステファニージャパンセントラル ゴルフ倶楽部
越前市	14,469,833	13,245,918	11,548,558	4,678,380	5,412,106	2,008,244	12,098,730	武生カントリークラブ
坂井市	28,602,000	27,573,468	28,421,722	13,153,462	13,795,691	4,439,263	31,388,416	フクイカントリークラブ
永平寺町	0	0	0	0	0	0	0	
池田町	0	0	0	0	0	0	0	
南越前町	0	0	0	0	0	0	0	
越前町	0	0	0	0	0	0	0	
<b>福井県税管内</b>	<b>167,555,241</b>	<b>161,424,678</b>	<b>159,935,444</b>	<b>67,449,325</b>	<b>70,867,019</b>	<b>24,212,113</b>	<b>162,528,457</b>	
敦賀市	20,475,427	15,447,242	17,932,347	10,153,227	4,761,291	2,728,736	17,643,254	敦賀国際カントリー倶楽部
小浜市	0	0	0	0	0	0	0	
美浜町	0	0	0	0	0	0	0	
高浜町	63,000	54,075	51,450	22,050	22,050	9,450	53,550	舞鶴カントリークラブ
おおい町	0	0	0	0	0	0	0	
若狭町	24,983,168	23,406,102	20,633,441	8,465,457	8,309,724	3,065,552	19,840,733	わかさカントリー倶楽部
<b>嶺南税務部管内</b>	<b>45,521,595</b>	<b>38,907,419</b>	<b>38,617,238</b>	<b>18,640,734</b>	<b>13,093,065</b>	<b>5,803,738</b>	<b>37,537,537</b>	
<b>県合計</b>	<b>213,076,836</b>	<b>200,332,097</b>	<b>198,552,682</b>	<b>86,090,059</b>	<b>83,960,084</b>	<b>30,015,851</b>	<b>200,065,994</b>	

## (2) 自動車取得税市町交付金

区分 市町名	補正後の 市町道の 延長	補正後の 市町道の 面積	平成24年度 交付額	平成25年度交付額			
				8月交付	12月交付	3月交付	交付額計
	m	m <sup>2</sup>	千円	千円	千円	千円	千円
福井市	2,785,068	19,324,802	293,792	85,646	81,825	97,428	264,899
大野市	586,165	3,768,119	59,421	17,302	16,530	19,705	53,537
勝山市	511,650	2,878,386	48,555	14,127	13,497	16,102	43,726
鯖江市	844,239	4,903,948	81,364	23,685	22,628	26,983	73,296
あわら市	391,801	2,544,302	39,922	11,650	11,130	13,240	36,020
越前市	1,122,669	5,922,130	103,373	30,031	28,691	34,281	93,003
坂井市	1,081,343	6,594,902	106,746	31,142	29,753	35,399	96,294
永平寺町	275,928	1,362,845	24,657	7,301	6,975	8,176	22,452
池田町	77,673	495,346	7,839	2,299	2,196	2,600	7,095
南越前町	254,012	1,614,481	25,599	7,441	7,110	8,489	23,040
越前町	374,426	2,363,755	37,607	10,942	10,455	12,471	33,868
<b>福井県税管内</b>	<b>8,304,974</b>	<b>51,773,016</b>	<b>828,875</b>	<b>241,566</b>	<b>230,790</b>	<b>274,874</b>	<b>747,230</b>
敦賀市	652,288	3,899,601	63,757	18,540	17,713	21,143	57,396
小浜市	476,805	2,820,120	46,360	13,399	12,802	15,374	41,575
美浜町	199,042	1,104,715	18,765	5,276	5,041	6,223	16,540
高浜町	176,062	944,902	16,338	4,754	4,541	5,418	14,713
おおい町	205,874	1,250,191	20,278	5,947	5,682	6,724	18,353
若狭町	430,127	2,428,003	40,885	11,794	11,268	13,559	36,621
<b>嶺南税務部管内</b>	<b>2,140,198</b>	<b>12,447,532</b>	<b>206,383</b>	<b>59,710</b>	<b>57,047</b>	<b>68,441</b>	<b>185,198</b>
<b>県合計</b>	<b>10,445,172</b>	<b>64,220,548</b>	<b>1,035,258</b>	<b>301,276</b>	<b>287,837</b>	<b>343,315</b>	<b>932,428</b>

## (3)個人県民税徴収取扱費市町交付金

区分 市町名	納税義務者 の数に係る 金額	過誤納 還付金	過誤納金 に対する還付 加算金額	納期前納付 による 報奨金	配当割、株式譲渡 所得割の控除額に かかる金額	18年度以前 課税分にかかる 徴収金による金額	交付金額計
	円	円	円	円	円	円	円
福 井 市	399,666,000	11,077,425	544,483	0	3,605,372	387,448	415,280,728
大 野 市	52,461,000	2,300,591	948	0	77,891	6,974	54,847,404
勝 山 市	39,804,000	1,280,148	48,044	0	306,694	44,214	41,483,100
鯖 江 市	105,540,000	3,597,498	50,652	0	57,627	180,263	109,426,040
あ わ ら 市	46,386,000	1,114,987	1,028	0	198,516	49,537	47,750,068
越 前 市	130,560,000	4,291,040	0	0	986,128	307,021	136,144,189
坂 井 市	144,816,000	4,015,779	0	0	327,353	203,704	149,362,836
永 平 寺 町	30,417,000	210,637	0	0	113,159	20,500	30,761,296
池 田 町	4,842,000	84,896	0	0	9,108	0	4,936,004
南 越 前 町	17,736,000	863,978	0	0	35,590	4,203	18,639,771
越 前 町	35,463,000	982,452	0	0	123,541	33,220	36,602,213
<b>福 井 県 税 管 内</b>	<b>1,007,691,000</b>	<b>29,819,431</b>	<b>645,155</b>	<b>0</b>	<b>5,840,979</b>	<b>1,237,084</b>	<b>1,045,233,649</b>
敦 賀 市	101,397,000	2,998,972	94,683	0	243,440	627,557	105,361,652
小 浜 市	44,919,000	2,811,413	0	0	0	16,033	47,746,446
美 浜 町	14,934,000	524,181	0	0	90,200	31,004	15,579,385
高 浜 町	15,708,000	1,084,838	0	0	49,628	14,763	16,857,229
お お い 町	12,315,000	502,740	0	0	0	22,393	12,840,133
若 狭 町	23,241,000	352,355	0	0	215,479	0	23,808,834
<b>嶺南税務部管内</b>	<b>212,514,000</b>	<b>8,274,499</b>	<b>94,683</b>	<b>0</b>	<b>598,747</b>	<b>711,750</b>	<b>222,193,679</b>
<b>県 合 計</b>	<b>1,220,205,000</b>	<b>38,093,930</b>	<b>739,838</b>	<b>0</b>	<b>6,439,726</b>	<b>1,948,834</b>	<b>1,267,427,328</b>

## (4) 利子等に係る県民税市町交付金

区分 市町名	交付基準				平成 24年度 交付額	平成25年度交付額			
	個人県民税収入額					8月交付	12月交付	3月交付	計
	平成21年度	平成22年度	平成23年度	平成24年度					
円	円	円	円	千円	千円	千円	千円	千円	
福井市	9,837,004,397	9,041,347,136	8,910,086,998	9,376,952,193	124,309	40,811	33,878	28,459	103,148
大野市	927,406,735	860,787,391	847,937,717	886,825,687	11,805	3,872	3,217	2,703	9,792
勝山市	719,540,531	649,952,960	647,873,231	681,674,332	9,012	2,962	2,453	2,061	7,476
鯖江市	2,085,206,613	1,867,036,651	1,859,327,342	1,991,688,906	26,063	8,531	7,086	5,953	21,570
あわら市	992,012,695	848,162,365	841,307,623	871,706,419	12,019	3,932	3,175	2,667	9,774
越前市	2,626,861,767	2,359,843,531	2,355,481,461	2,514,065,815	32,887	10,779	8,960	7,526	27,265
坂井市	2,980,359,924	2,653,371,172	2,660,182,651	2,869,016,589	37,126	12,175	10,139	8,518	30,832
永平寺町	602,767,402	555,598,171	553,307,318	581,431,893	7,656	2,514	2,095	1,760	6,369
池田町	72,156,329	69,509,918	63,441,662	67,985,284	926	301	249	209	759
南越前町	331,310,436	291,725,555	294,018,749	316,215,183	4,123	1,345	1,117	938	3,400
越前町	657,249,968	598,428,721	595,743,034	624,047,912	8,277	2,718	2,254	1,893	6,865
<b>福井県税管内</b>	<b>21,831,876,797</b>	<b>19,795,763,571</b>	<b>19,628,707,786</b>	<b>20,781,610,213</b>	<b>274,203</b>	<b>89,940</b>	<b>74,623</b>	<b>62,887</b>	<b>227,250</b>
敦賀市	2,366,511,902	2,252,811,889	2,251,213,588	2,418,891,936	30,533	10,099	8,579	7,207	25,885
小浜市	893,175,914	846,244,418	841,160,207	889,706,728	11,485	3,792	3,194	2,683	9,669
美浜町	320,351,662	306,142,772	304,245,002	316,175,612	4,144	1,368	1,148	965	3,481
高浜町	323,757,995	303,554,209	304,885,427	324,907,764	4,156	1,369	1,156	971	3,496
おおい町	251,801,362	247,729,537	245,371,112	255,597,199	3,301	1,095	928	779	2,802
若狭町	434,766,536	399,839,014	392,597,347	421,896,110	5,489	1,802	1,505	1,264	4,571
<b>嶺南税務部管内</b>	<b>4,590,365,371</b>	<b>4,356,321,839</b>	<b>4,339,472,683</b>	<b>4,627,175,349</b>	<b>59,108</b>	<b>19,525</b>	<b>16,510</b>	<b>13,869</b>	<b>49,904</b>
<b>県合計</b>	<b>26,422,242,168</b>	<b>24,152,085,410</b>	<b>23,968,180,469</b>	<b>25,408,785,562</b>	<b>333,311</b>	<b>109,465</b>	<b>91,133</b>	<b>76,556</b>	<b>277,154</b>

## (5) 配当に係る県民税市町交付金

区分 市町名	交付基準				平成 24年度 交付額	平成25年度交付額			
	個人県民税収入額					8月交付	12月交付	3月交付	計
	平成21年度	平成22年度	平成23年度	平成24年度		千円	千円	千円	千円
	円	円	円	円	千円	千円	千円	千円	千円
福井市	9,837,004,397	9,041,347,136	8,910,086,998	9,376,952,193	79,915	29,709	5,714	132,923	168,346
大野市	927,406,735	860,787,391	847,937,717	886,825,687	7,588	2,818	542	12,625	15,985
勝山市	719,540,531	649,952,960	647,873,231	681,674,332	5,794	2,156	413	9,627	12,196
鯖江市	2,085,206,613	1,867,036,651	1,859,327,342	1,991,688,906	16,751	6,210	1,195	27,804	35,209
あわら市	992,012,695	848,162,365	841,307,623	871,706,419	7,723	2,862	535	12,459	15,856
越前市	2,626,861,767	2,359,843,531	2,355,481,461	2,514,065,815	21,139	7,847	1,511	35,155	44,513
坂井市	2,980,359,924	2,653,371,172	2,660,182,651	2,869,016,589	23,866	8,863	1,710	39,784	50,357
永平寺町	602,767,402	555,598,171	553,307,318	581,431,893	4,922	1,830	353	8,221	10,404
池田町	72,156,329	69,509,918	63,441,662	67,985,284	595	219	42	977	1,238
南越前町	331,310,436	291,725,555	294,018,749	316,215,183	2,648	979	188	4,385	5,552
越前町	657,249,968	598,428,721	595,743,034	624,047,912	5,322	1,979	380	8,843	11,202
<b>福井県税管内</b>	<b>21,831,876,797</b>	<b>19,795,763,571</b>	<b>19,628,707,786</b>	<b>20,781,610,213</b>	<b>176,263</b>	<b>65,472</b>	<b>12,583</b>	<b>292,803</b>	<b>370,858</b>
敦賀市	2,366,511,902	2,252,811,889	2,251,213,588	2,418,891,936	19,641	7,352	1,447	33,661	42,460
小浜市	893,175,914	846,244,418	841,160,207	889,706,728	7,386	2,761	538	12,533	15,832
美浜町	320,351,662	306,142,772	304,245,002	316,175,612	2,664	996	193	4,507	5,696
高浜町	323,757,995	303,554,209	304,885,427	324,907,764	2,673	997	195	4,538	5,730
おおい町	251,801,362	247,729,537	245,371,112	255,597,199	2,125	797	156	3,641	4,594
若狭町	434,766,536	399,839,014	392,597,347	421,896,110	3,528	1,312	253	5,905	7,470
<b>嶺南税務部管内</b>	<b>4,590,365,371</b>	<b>4,356,321,839</b>	<b>4,339,472,683</b>	<b>4,627,175,349</b>	<b>38,017</b>	<b>14,215</b>	<b>2,782</b>	<b>64,785</b>	<b>81,782</b>
<b>県合計</b>	<b>26,422,242,168</b>	<b>24,152,085,410</b>	<b>23,968,180,469</b>	<b>25,408,785,562</b>	<b>214,280</b>	<b>79,687</b>	<b>15,365</b>	<b>357,588</b>	<b>452,640</b>

## (6) 株式等の譲渡所得に係る県民税市町交付金

区分 市町名	交 付 基 準				平成 24年度 交付額	平成 25年度 交付額
	個 人 県 民 税 収 入 額					
	平成21年度	平成22年度	平成23年度	平成24年度		
	円	円	円	円	千円	千円
福 井 市	9,837,004,397	9,041,347,136	8,910,086,998	9,376,952,193	22,727	265,228
大 野 市	927,406,735	860,787,391	847,937,717	886,825,687	2,156	25,192
勝 山 市	719,540,531	649,952,960	647,873,231	681,674,332	1,649	19,210
鯖 江 市	2,085,206,613	1,867,036,651	1,859,327,342	1,991,688,906	4,751	55,480
あ わ ら 市	992,012,695	848,162,365	841,307,623	871,706,419	2,189	24,860
越 前 市	2,626,861,767	2,359,843,531	2,355,481,461	2,514,065,815	6,002	70,146
坂 井 市	2,980,359,924	2,653,371,172	2,660,182,651	2,869,016,589	6,780	79,383
永 平 寺 町	602,767,402	555,598,171	553,307,318	581,431,893	1,400	16,404
池 田 町	72,156,329	69,509,918	63,441,662	67,985,284	167	1,950
南 越 前 町	331,310,436	291,725,555	294,018,749	316,215,183	749	8,750
越 前 町	657,249,968	598,428,721	595,743,034	624,047,912	1,514	17,646
<b>福 井 県 税 管 内</b>	<b>21,831,876,797</b>	<b>19,795,763,571</b>	<b>19,628,707,786</b>	<b>20,781,610,213</b>	<b>50,084</b>	<b>584,249</b>
敦 賀 市	2,366,511,902	2,252,811,889	2,251,213,588	2,418,891,936	5,624	67,167
小 浜 市	893,175,914	846,244,418	841,160,207	889,706,728	2,112	25,008
美 浜 町	320,351,662	306,142,772	304,245,002	316,175,612	761	8,993
高 浜 町	323,757,995	303,554,209	304,885,427	324,907,764	762	9,056
お お い 町	251,801,362	247,729,537	245,371,112	255,597,199	610	7,267
若 狭 町	434,766,536	399,839,014	392,597,347	421,896,110	1,003	11,782
<b>嶺南税務部管内</b>	<b>4,590,365,371</b>	<b>4,356,321,839</b>	<b>4,339,472,683</b>	<b>4,627,175,349</b>	<b>10,872</b>	<b>129,273</b>
<b>県 合 計</b>	<b>26,422,242,168</b>	<b>24,152,085,410</b>	<b>23,968,180,469</b>	<b>25,408,785,562</b>	<b>60,956</b>	<b>713,522</b>



## (7) 地方消費税市町交付金

区分 市町名	人口 (平成22年調査)	従業者数 (平成21年調査)	平成24年度 交付額計	平成25年度 交付額				
				6月交付	9月交付	12月交付	3月交付	交付額計
	人	人	千円	千円	千円	千円	千円	千円
福井市	266,796	167,177	2,892,835	706,591	956,842	443,007	761,739	2,868,179
大野市	35,291	15,717	322,275	78,717	106,597	49,353	84,861	319,528
勝山市	25,466	10,091	220,751	53,920	73,016	33,805	58,128	218,869
鯖江市	67,450	32,791	641,926	156,794	212,325	98,304	169,031	636,454
あわら市	29,989	14,176	281,600	68,782	93,143	43,124	74,151	279,200
越前市	85,614	45,913	855,302	208,912	282,902	130,980	225,217	848,011
坂井市	91,900	39,122	822,180	200,822	271,947	125,908	216,496	815,173
永平寺町	20,647	8,184	179,002	43,722	59,207	27,412	47,134	177,475
池田町	3,046	1,120	25,581	6,248	8,461	3,917	6,736	25,362
南越前町	11,551	3,403	89,046	21,750	29,453	13,636	23,447	88,286
越前町	23,160	8,552	194,859	47,595	64,452	29,840	51,310	193,197
<b>福井県税管内</b>	<b>660,910</b>	<b>346,246</b>	<b>6,525,357</b>	<b>1,593,853</b>	<b>2,158,345</b>	<b>999,286</b>	<b>1,718,250</b>	<b>6,469,734</b>
敦賀市	67,760	36,415	677,660	165,522	224,145	103,776	178,441	671,884
小浜市	31,340	16,186	307,231	75,043	101,621	47,049	80,900	304,613
美浜町	10,563	5,549	104,432	25,508	34,543	15,993	27,499	103,543
高浜町	11,062	4,956	101,294	24,742	33,505	15,512	26,673	100,432
おおい町	8,580	5,029	89,752	21,922	29,687	13,744	23,633	88,986
若狭町	16,099	6,602	141,654	34,600	46,854	21,693	37,300	140,447
<b>嶺南税務部管内</b>	<b>145,404</b>	<b>74,737</b>	<b>1,422,023</b>	<b>347,337</b>	<b>470,355</b>	<b>217,767</b>	<b>374,446</b>	<b>1,409,905</b>
<b>県合計</b>	<b>806,314</b>	<b>420,983</b>	<b>7,947,380</b>	<b>1,941,190</b>	<b>2,628,700</b>	<b>1,217,053</b>	<b>2,092,696</b>	<b>7,879,639</b>

# 1 景気の動向と県税

[20年度]

我が国の経済は、100年に一度と言われる経済危機の影響に伴い景気が急速に悪化したことから、本県においては、核燃料税が40.7%の増収となったものの、法人二税が9.2%の減、地方消費税が12.4%の減、また軽油引取税などの暫定税率失効の影響などにより、全体の収入額としては前年度と比べ4.6%の減と、5年ぶりの減収となりました。

[21年度]

我が国の経済は、長期的な景気低迷の影響を受けており、本県においては、製造業などの税収の落ち込みや地方法人特別税創設の影響により法人二税が43.5%の減、またエコカー減税の影響により自動車取得税が36.8%の減収となるなど、ほとんどの税目で前年度の税収を下回り、全体の収入額としては前年度と比べ18.5%の減と、2年連続の減収となり、4年ぶりに1,000億円を割り込みました。

[22年度]

我が国の経済は、エコカー補助金や家電エコポイント制度などの政策効果の浸透、海外需要の増加などにより企業業績の回復が順調に進んだことから、本県においては、地方消費税が6.5%の増、軽油引取税が3.2%の増となったほか、申告対象となった発電所数の増加により核燃料税が45.4%の増となったものの、地方法人特別税が平年化したことによる影響から法人二税が10.3%の減、個人所得の減少から個人県民税が8.4%の減少となり、県税全体の収入額としては前年度と比べ2.3%の減と、3年連続の減収となりました。

[23年度]

我が国の経済は、東日本大震災発生前までは、エコカー減税や家電エコポイント制度などの政策効果の浸透、海外需要の増加などにより企業業績の回復が順調であったことから、本県においては、法人二税が10.3%の増、22年10月の税率引き上げの影響でたばこ税が16.0%の増収となったものの、県内全ての原子力発電所において定期検査を継続していたことから核燃料税が86.4%の減、消費低迷により地方消費税が4.9%の減少となり、県税全体の収入額としては前年度と比べ5.4%の減と、4年連続の減収となりました。

[24年度]

我が国の経済は、東日本大震災、欧州政府債務危機、円高、タイの洪水被害などの影響により厳しい状況が続いていたことから、本県においては、法人二税が5.0%の減収となったものの、扶養控除の見直しなどにより個人県民税が6.0%の増、出力割が初めて1年を通して課税されたことなどにより核燃料税が665.4%の増、エコカー補助金効果により自動車取得税が22.9%の増収となり、県税全体の収入額としては前年度と比べ8.0%の増と、5年ぶりの増収となりました。

[25年度]

我が国の経済は、政府の経済政策や日本銀行の金融政策を受け、円安、金利低下、株価の上昇など景気の回復基調が続いたことから、本県においては、企業業績の回復・株高により法人二税が3.2%の増、個人県民税が5.6%の増収となったものの、原子力発電所の定期検査継続により核燃料税が21.6%の減収、税制改正により県たばこ税の一部が市町に移譲されたことにより40.9%の減収となり、県税全体の収入額としては前年度と比べ0.9%の減と、2年ぶりの減収となりました。

(1) 経済成長率と県税の伸び率(平成15年度～平成23年度)

年度	県税収入額 (百万円)	対前年 伸び率	経済成長率(名目)		経済成長率(実質)	
			国	県	国	県
15	93,570	-3.8%	0.8%	-0.8%	2.3%	1.0%
16	96,979	3.6%	0.2%	-2.0%	1.5%	0.0%
17	97,017	0.0%	0.5%	2.1%	1.9%	5.0%
18	104,052	7.3%	0.7%	0.5%	1.8%	2.7%
19	119,386	14.7%	0.8%	0.9%	1.8%	2.0%
20	113,871	-4.6%	-4.6%	-4.2%	-3.7%	-2.1%
21	92,807	-18.5%	-3.2%	-2.5%	-2.0%	-3.0%
22	90,688	-2.3%	1.3%	1.9%	3.4%	3.8%
23	85,797	-5.4%	-1.4%	-1.9%	0.3%	0.7%

(経済成長率は平成17年基準改定に準拠)

資料： 県政策統計・情報課ホームページ(<http://www.pref.fukui.lg.jp/doc/toukei-jouhou/kenmin.html>)

## 2 平成25年度県税決算額

### (1) 主要税目の概要

#### ○個人県民税

法人業績の回復に伴う配当金の増により配当割が増加し、また、株高および証券優遇税制の廃止前の売買増により株式譲渡所得割が増加したことから、前年度比5.6%の増収となった。

#### ○法人二税

円安、金利低下、株高による銀行業の業績改善、スマートフォン・自動車関連企業の一部で業績が好調であったこと、また、税制改正の影響(法人実効税率の引下げと課税ベースの拡大措置)から、前年度比3.2%の増収となった。

#### ○県たばこ税

税制改正により県税の一部が市町に移譲されたことなどから、前年度比40.9%の減収となった。

#### ○核燃料税

原子力発電所の定期検査が継続しており、前年度と比較して価額割分が減少したことから、前年度比21.6%の減収となった。

### (2) 構成比

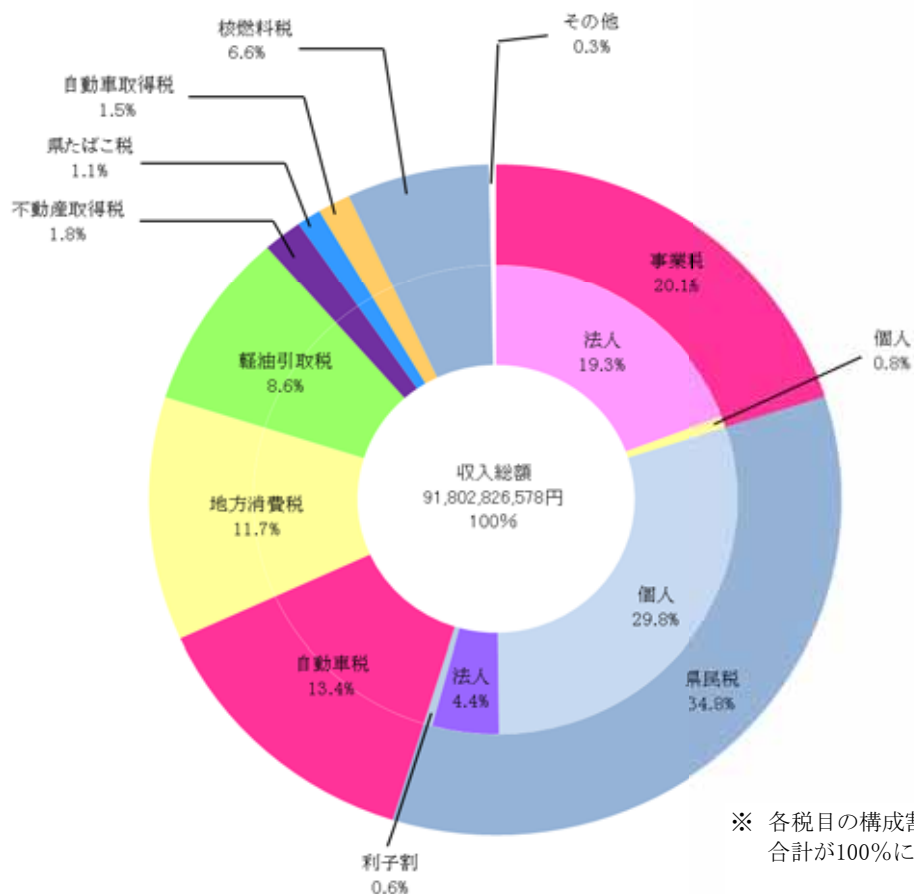

## (3) 総括表

(単位:円、%)

区 分		予 算 額	調 定 額		収入済額	不納欠損額	収入未済額	収入率	
			税 額	件数				対予算	対調定
個 人 税 県 民 税	現	24,777,354,000	25,324,999,516	-	24,860,156,164	0	464,843,352	1003	982
	滞	457,119,000	2,033,583,565	-	495,330,651	124,558,581	1,413,694,333	1084	244
	計	25,234,473,000	27,358,583,081	-	25,355,486,815	124,558,581	1,878,537,685	100.5	92.7
法 人 税 県 民 税	現	3,970,067,000	4,071,177,925	25,818	4,063,782,524	56,335	7,339,066	1024	998
	滞	6,538,000	32,293,585	1,313	7,186,249	4,790,011	20,317,325	1099	223
	計	3,976,605,000	4,103,471,510	27,131	4,070,968,773	4,846,346	27,656,391	102.4	99.2
利 子 税 県 民 税	現	511,086,000	520,887,292	7,521	520,887,292	0	0	1019	1000
	滞	0	0	0	0	0	0	00	00
	計	511,086,000	520,887,292	7,521	520,887,292	0	0	101.9	100.0
配 当 税 県 民 税	現	706,750,000	763,627,115	5,585	763,627,115	0	0	1080	1000
	滞	0	0	0	0	0	0	00	00
	計	706,750,000	763,627,115	5,585	763,627,115	0	0	108.0	100.0
株 式 等 割 県 民 税	現	1,141,014,000	1,201,362,088	264	1,201,362,088	0	0	1053	1000
	滞	0	0	0	0	0	0	00	00
	計	1,141,014,000	1,201,362,088	264	1,201,362,088	0	0	105.3	100.0
事 業 人 税 個 人 税	現	715,961,000	726,271,700	10,884	718,168,600	0	8,103,100	1003	989
	滞	9,179,000	40,254,456	886	10,352,817	2,378,384	27,523,255	1128	257
	計	725,140,000	766,526,156	11,770	728,521,417	2,378,384	35,626,355	100.5	95.0
法 人 人 税 事 業 人 税	現	17,320,440,000	17,681,420,400	12,095	17,678,839,042	0	2,581,358	1021	1000
	滞	3,459,000	19,876,184	198	3,559,807	8,334,217	7,982,160	1029	179
	計	17,323,899,000	17,701,296,584	12,293	17,682,398,849	8,334,217	10,563,518	102.1	99.9
地 方 税 割 消 費 税	現	10,503,022,000	10,346,812,153	12	10,346,812,153	0	0	985	1000
	滞	0	0	0	0	0	0	00	00
	計	10,503,022,000	10,346,812,153	12	10,346,812,153	0	0	98.5	100.0
地 方 税 割 消 費 税	現	427,191,000	420,845,043	12	420,845,043	0	0	985	1000
	滞	0	0	0	0	0	0	00	00
	計	427,191,000	420,845,043	12	420,845,043	0	0	98.5	100.0
不 動 産 税 取 得 税	現	1,647,075,000	1,677,203,500	8,301	1,668,343,840	0	8,859,660	1013	995
	滞	7,593,000	109,128,793	388	8,129,460	4,740,155	96,259,178	1071	74
	計	1,654,668,000	1,786,332,293	8,689	1,676,473,300	4,740,155	105,118,838	101.3	93.9
県 民 税 たばこ 税	現	1,032,417,000	1,037,048,928	77	1,037,048,928	0	0	1004	1000
	滞	0	0	0	0	0	0	00	00
	計	1,032,417,000	1,037,048,928	77	1,037,048,928	0	0	100.4	100.0

(単位:円、%)

区 分	予 算 額	調 定 額		収入済額	不納欠損額	収入未済額	収入率		
		税 額	件数				対予算	対調定	
ゴルフ場 利用税	現	278,159,000	287,992,360	150	287,992,360	0	0	1035	1000
	滞	0	0	0	0	0	0	00	00
	計	278,159,000	287,992,360	150	287,992,360	0	0	103.5	100.0
自動車 取得税	現	1,397,610,000	1,400,237,500	27,203	1,400,237,500	0	0	1002	1000
	滞	0	0	0	0	0	0	00	00
	計	1,397,610,000	1,400,237,500	27,203	1,400,237,500	0	0	100.2	100.0
軽引取 油税	現	7,801,819,000	7,953,340,848	1,619	7,884,751,710	0	68,589,138	1011	991
	滞	46,902,000	48,217,491	13	46,927,562	4,764	1,285,165	1001	973
	計	7,848,721,000	8,001,558,339	1,632	7,931,679,272	4,764	69,874,303	101.1	99.1
自動車税	現	12,110,262,000	12,259,639,200	369,280	12,191,425,658	68,751	68,144,791	1007	994
	滞	73,305,000	246,624,300	7,415	72,172,615	30,625,923	143,825,762	985	293
	計	12,183,567,000	12,506,263,500	376,695	12,263,598,273	30,694,674	211,970,553	100.7	98.1
鉦区税	現	2,440,000	2,440,000	41	2,440,000	0	0	1000	1000
	滞	0	0	0	0	0	0	00	00
	計	2,440,000	2,440,000	41	2,440,000	0	0	100.0	100.0
固定 資産税	現	0	0	0	0	0	0	00	00
	滞	0	0	0	0	0	0	00	00
	計	0	0	0	0	0	0	0.0	0.0
核燃料税	現	6,094,996,000	6,094,996,800	52	6,094,996,800	0	0	1000	1000
	滞	0	0	0	0	0	0	00	00
	計	6,094,996,000	6,094,996,800	52	6,094,996,800	0	0	100.0	100.0
狩猟税	現	17,236,000	17,450,600	1,426	17,450,600	0	0	1012	1000
	滞	0	0	0	0	0	0	00	00
	計	17,236,000	17,450,600	1,426	17,450,600	0	0	101.2	100.0
旧法による税 料理飲食等 消費税	現	0	0	0	0	0	0	00	00
	滞	0	534,100	10	0	534,100	0	00	00
	計	0	534,100	10	0	534,100	0	0.0	0.0
旧法による税 特別地方 消費税	現	0	0	0	0	0	0	00	00
	滞	0	52,161	11	0	3,840	48,321	00	00
	計	0	52,161	11	0	3,840	48,321	0.0	0.0
旧法による税 軽引取 油税	現	0	0	0	0	0	0	00	00
	滞	0	0	0	0	0	0	00	00
	計	0	0	0	0	0	0	0.0	0.0
計	現	90,454,899,000	91,787,752,968	470,340	91,159,167,417	125,086	628,460,465	1008	993
	滞	604,095,000	2,530,564,635	10,234	643,659,161	175,969,975	1,710,935,499	1065	254
	計	91,058,994,000	94,318,317,603	480,574	91,802,826,578	176,095,061	2,339,395,964	100.8	97.3

## (4) 事務所別調定収入状況

(単位:円、%)

区 分	調 定 額		収入済額	不納欠損額	収入未済額	収入率			
	税 額	件数				24年度	25年度		
個人県民税	福井	22,354,758,758	-	20,822,998,735	92,126,606	1,439,633,417	926	931	
	嶺南	5,003,824,323	-	4,532,488,080	32,431,975	438,904,268	907	906	
	税務課	0	-	0	0	0	00	00	
	計	<b>27,358,583,081</b>	-	<b>25,355,486,815</b>	<b>124,558,581</b>	<b>1,878,537,685</b>	<b>92.3</b>	<b>92.7</b>	
法人県民税	福井	3,552,442,459	22,635	3,527,339,003	4,516,379	20,587,077	992	993	
	嶺南	551,029,051	4,496	543,629,770	329,967	7,069,314	988	987	
	税務課	0	0	0	0	0	00	00	
	計	<b>4,103,471,510</b>	<b>27,131</b>	<b>4,070,968,773</b>	<b>4,846,346</b>	<b>27,656,391</b>	<b>99.2</b>	<b>99.2</b>	
県民税利子割	福井	484,636,341	6,343	484,636,341	0	0	1000	1000	
	嶺南	36,250,951	1,178	36,250,951	0	0	1000	1000	
	税務課	0	0	0	0	0	00	00	
	計	<b>520,887,292</b>	<b>7,521</b>	<b>520,887,292</b>	<b>0</b>	<b>0</b>	<b>100.0</b>	<b>100.0</b>	
県民税配当割	福井	763,627,115	5,585	763,627,115	0	0	1000	1000	
	嶺南	0	0	0	0	0	00	00	
	税務課	0	0	0	0	0	00	00	
	計	<b>763,627,115</b>	<b>5,585</b>	<b>763,627,115</b>	<b>0</b>	<b>0</b>	<b>100.0</b>	<b>100.0</b>	
県民税株式等譲渡所得割	福井	1,201,362,088	264	1,201,362,088	0	0	1000	1000	
	嶺南	0	0	0	0	0	00	00	
	税務課	0	0	0	0	0	00	00	
	計	<b>1,201,362,088</b>	<b>264</b>	<b>1,201,362,088</b>	<b>0</b>	<b>0</b>	<b>100.0</b>	<b>100.0</b>	
個人事業税	福井	651,360,128	9,760	621,884,301	2,236,684	27,239,143	944	955	
	嶺南	115,166,028	2,010	106,637,116	141,700	8,387,212	927	926	
	税務課	0	0	0	0	0	00	00	
	計	<b>766,526,156</b>	<b>11,770</b>	<b>728,521,417</b>	<b>2,378,384</b>	<b>35,626,355</b>	<b>94.1</b>	<b>95.0</b>	
法人事業税	福井	11,494,952,404	10,326	11,478,882,910	8,292,117	7,777,377	998	999	
	嶺南	6,206,344,180	1,967	6,203,515,939	42,100	2,786,141	999	1000	
	税務課	0	0	0	0	0	00	00	
	計	<b>17,701,296,584</b>	<b>12,293</b>	<b>17,682,398,849</b>	<b>8,334,217</b>	<b>10,563,518</b>	<b>99.9</b>	<b>99.9</b>	
地方消費税	譲渡割	税務課	10,346,812,153	12	10,346,812,153	0	0	1000	1000
	貨物割	税務課	420,845,043	12	420,845,043	0	0	1000	1000
	計	<b>10,767,657,196</b>	<b>24</b>	<b>10,767,657,196</b>	<b>0</b>	<b>0</b>	<b>100.0</b>	<b>100.0</b>	
	不動産取得税	福井	1,489,266,112	7,237	1,403,858,482	2,884,380	82,523,250	937	943
嶺南	297,066,181	1,452	272,614,818	1,855,775	22,595,588	926	918		
税務課	0	0	0	0	0	00	00		
計	<b>1,786,332,293</b>	<b>8,689</b>	<b>1,676,473,300</b>	<b>4,740,155</b>	<b>105,118,838</b>	<b>93.5</b>	<b>93.9</b>		
県たばこ税	福井	0	0	0	0	0	00	00	
	嶺南	0	0	0	0	0	00	00	
	税務課	1,037,048,928	77	1,037,048,928	0	0	1000	1000	
	計	<b>1,037,048,928</b>	<b>77</b>	<b>1,037,048,928</b>	<b>0</b>	<b>0</b>	<b>100.0</b>	<b>100.0</b>	
ゴルフ場利用税	福井	234,941,475	117	234,941,475	0	0	1000	1000	
	嶺南	53,050,885	33	53,050,885	0	0	1000	1000	
	税務課	0	0	0	0	0	00	00	
	計	<b>287,992,360</b>	<b>150</b>	<b>287,992,360</b>	<b>0</b>	<b>0</b>	<b>100.0</b>	<b>100.0</b>	
自動車取得税	福井	1,400,237,500	27,203	1,400,237,500	0	0	1000	1000	
	嶺南	0	0	0	0	0	00	00	
	税務課	0	0	0	0	0	00	00	
	計	<b>1,400,237,500</b>	<b>27,203</b>	<b>1,400,237,500</b>	<b>0</b>	<b>0</b>	<b>100.0</b>	<b>100.0</b>	

区 分		調 定 額		収入済額	不納欠損額	収入未済額	収入率	
		税 額	件数				24年度	25年度
軽油引取税	福井	8,001,558,339	1,632	7,931,679,272	4,764	69,874,303	994	991
	嶺南	0	0	0	0	0	00	00
	税務課	0	0	0	0	0	00	00
	計	<b>8,001,558,339</b>	<b>1,632</b>	<b>7,931,679,272</b>	<b>4,764</b>	<b>69,874,303</b>	<b>99.4</b>	<b>99.1</b>
自動車税	福井	10,498,295,415	319,410	10,299,164,409	26,982,545	172,148,461	973	981
	嶺南	2,007,968,085	57,285	1,964,433,864	3,712,129	39,822,092	974	978
	税務課	0	0	0	0	0	00	00
	計	<b>12,506,263,500</b>	<b>376,695</b>	<b>12,263,598,273</b>	<b>30,694,674</b>	<b>211,970,553</b>	<b>97.3</b>	<b>98.1</b>
鉦 区 税	福井	1,122,600	11	1,122,600	0	0	1000	1000
	嶺南	1,317,400	30	1,317,400	0	0	1000	1000
	税務課	0	0	0	0	0	00	00
	計	<b>2,440,000</b>	<b>41</b>	<b>2,440,000</b>	<b>0</b>	<b>0</b>	<b>100.0</b>	<b>100.0</b>
固定資産税	福井	0	0	0	0	0	00	0.0
	嶺南	0	0	0	0	0	00	0.0
	税務課	0	0	0	0	0	00	0.0
	計	<b>0</b>	<b>0</b>	<b>0</b>	<b>0</b>	<b>0</b>	<b>0.0</b>	<b>0.0</b>
核燃料税	福井	0	0	0	0	0	00	00
	嶺南	0	0	0	0	0	00	00
	税務課	6,094,996,800	52	6,094,996,800	0	0	1000	1000
	計	<b>6,094,996,800</b>	<b>52</b>	<b>6,094,996,800</b>	<b>0</b>	<b>0</b>	<b>100.0</b>	<b>100.0</b>
狩 獵 税	福井	13,118,200	1,010	13,118,200	0	0	1000	1000
	嶺南	4,332,400	416	4,332,400	0	0	1000	1000
	税務課	0	0	0	0	0	00	00
	計	<b>17,450,600</b>	<b>1,426</b>	<b>17,450,600</b>	<b>0</b>	<b>0</b>	<b>100.0</b>	<b>100.0</b>
(旧法による税) 料理飲食等 消費税	福井	534,100	10	0	534,100	0	42	00
	嶺南	0	0	0	0	0	00	00
	税務課	0	0	0	0	0	00	00
	計	<b>534,100</b>	<b>10</b>	<b>0</b>	<b>534,100</b>	<b>0</b>	<b>4.2</b>	<b>0.0</b>
(旧法による税) 特別地方 消費税	福井	52,161	11	0	3,840	48,321	00	00
	嶺南	0	0	0	0	0	00	00
	税務課	0	0	0	0	0	00	00
	計	<b>52,161</b>	<b>11</b>	<b>0</b>	<b>3,840</b>	<b>48,321</b>	<b>0.0</b>	<b>0.0</b>
(旧法による税) 軽油引取税	福井	0	0	0	0	0	1000	00
	嶺南	0	0	0	0	0	00	00
	税務課	0	0	0	0	0	00	00
	計	<b>0</b>	<b>0</b>	<b>0</b>	<b>0</b>	<b>0</b>	<b>100.0</b>	<b>0.0</b>
計	福井	62,142,265,195	411,554	60,184,852,431	137,581,415	1,819,831,349	965	969
	嶺南	14,276,349,484	68,867	13,718,271,223	38,513,646	519,564,615	960	961
	税務課	17,899,702,924	153	17,899,702,924	0	0	1000	1000
	計	<b>94,318,317,603</b>	<b>480,574</b>	<b>91,802,826,578</b>	<b>176,095,061</b>	<b>2,339,395,964</b>	<b>97.1</b>	<b>97.3</b>

(5) 月別調定収入状況  
ア. 当月分

税目	4月		5月		6月	
	調定額	収入額	調定額	収入額	調定額	収入額
個人県民税	2,850,047	0	0	208,978	22,084,683	1,608,393
法人県民税	176,959	93,128	1,352,577	650,380	202,166	975,200
県民税利子割	47,961	47,961	38,063	38,067	38,772	39,118
県民税配当割	11,045	11,045	6,245	6,245	12,300	12,313
県民税株式等譲渡所得割	349	349	488	488	1,119	1,119
個人事業税	7,584	2,794	7,378	3,179	1,007	3,705
法人事業税	410,198	214,294	7,023,666	4,307,656	695,051	3,685,181
地方消費税譲渡割	1,197,955	1,197,955	428,504	428,504	1,212,216	1,212,216
地方消費税貨物割	37,179	37,179	27,183	27,183	20,209	20,209
不動産取得税	310,187	166,730	-901	130,492	40,799	31,520
県たばこ税	145,379	33	77,837	223,178	85,286	24
ゴルフ場利用税	18,880	18,880	28,255	28,255	36,606	36,606
自動車取得税	104,299	0	94,341	104,299	119,157	94,341
軽油引取税	694,194	65,109	648,540	355,874	634,120	359,354
自動車税	67,794	107,928	12,647,011	6,437,958	-394,299	3,605,034
鉦区税	0	0	2,539	867	-7	1,664
固定資産税	0	0	0	0	0	0
核燃料税	0	0	1,523,749	1,318,469	0	205,280
狩猟税	0	0	0	0	0	0
(旧法)軽油引取税	0	0	0	0	0	0
<b>小計</b>	<b>6,080,009</b>	<b>1,963,385</b>	<b>23,905,476</b>	<b>14,270,073</b>	<b>24,789,184</b>	<b>11,891,278</b>
滞納繰越分	1,913,406	35,468	0	28,057	674,287	106,105
<b>県税合計</b>	<b>7,993,415</b>	<b>1,998,853</b>	<b>23,905,476</b>	<b>14,298,130</b>	<b>25,463,471</b>	<b>11,997,383</b>

税目	11月		12月		1月	
	調定額	収入額	調定額	収入額	調定額	収入額
個人県民税	0	1,812,526	0	2,327,280	0	1,614,465
法人県民税	1,121,925	294,490	86,861	946,479	66,544	76,781
県民税利子割	36,874	36,692	30,666	30,662	60,680	60,682
県民税配当割	5,200	5,200	29,798	29,798	562,421	562,421
県民税株式等譲渡所得割	412	412	478	478	1,195,093	1,195,093
個人事業税	7,295	106,000	6,195	226,008	4,629	15,459
法人事業税	6,377,555	1,039,200	228,781	5,639,423	177,968	206,500
地方消費税譲渡割	1,051,306	1,051,306	575,358	575,358	911,370	911,370
地方消費税貨物割	42,273	42,273	41,797	41,797	33,291	33,291
不動産取得税	183,750	150,822	62,940	101,846	56,980	81,275
県たばこ税	83,998	20	78,143	84,002	86,741	164,860
ゴルフ場利用税	35,018	32,119	30,045	27,128	8,755	7,981
自動車取得税	107,266	106,375	88,602	107,311	82,805	88,602
軽油引取税	717,748	588,177	706,549	688,748	707,381	741,853
自動車税	-3,482	64,557	-6,850	60,979	-990	30,169
鉦区税	0	-69	0	0	0	0
固定資産税	0	0	0	0	0	0
核燃料税	1,523,749	0	0	1,523,749	0	0
狩猟税	12,744	4,275	407	12,744	17	407
(旧法)軽油引取税	0	0	0	0	0	0
<b>小計</b>	<b>11,303,631</b>	<b>5,334,377</b>	<b>1,959,771</b>	<b>12,423,790</b>	<b>3,953,685</b>	<b>5,791,211</b>
滞納繰越分	-354	45,074	-387	44,372	-345	48,587
<b>県税合計</b>	<b>11,303,277</b>	<b>5,379,451</b>	<b>1,959,383</b>	<b>12,468,162</b>	<b>3,953,339</b>	<b>5,839,798</b>



(単位:千円)

7月		8月		9月		10月	
調定額	収入額	調定額	収入額	調定額	収入額	調定額	収入額
0	2,544,343	0	3,472,946	0	1,761,678	0	2,354,264
147,580	111,879	252,452	150,648	110,931	195,885	144,061	142,361
45,815	45,411	51,050	51,345	44,916	44,688	44,795	44,969
99,094	99,081	5,410	5,410	6,398	6,418	8,862	8,842
389	389	1,905	1,905	327	327	453	453
171	1,913	677,175	101,447	12,388	221,457	2,501	22,043
382,658	179,452	664,191	384,249	260,814	529,024	337,997	337,858
1,862,959	1,862,959	4,992	4,992	743,311	743,311	846,807	846,807
9,058	9,058	29,770	29,770	58,459	58,459	33,154	33,154
520,854	281,991	228,550	389,857	123,001	160,095	180,093	169,487
79,423	164,684	87,535	25	88,091	175,604	79,413	79,412
34,370	34,370	27,243	27,243	30,156	30,156	30,425	30,425
115,191	119,157	84,125	115,191	135,024	84,127	106,420	135,023
619,603	743,411	685,788	564,847	656,023	729,544	642,113	588,312
-10,780	1,053,888	-7,787	557,689	-3,111	122,318	-13,087	100,646
-34	0	0	-34	0	0	-69	0
0	0	0	0	0	0	0	0
0	0	1,523,749	0	0	1,523,749	0	0
0	0	0	0	0	0	4,275	0
0	0	0	0	0	0	0	0
<b>3,906,350</b>	<b>7,251,986</b>	<b>4,316,149</b>	<b>5,857,530</b>	<b>2,266,729</b>	<b>6,386,839</b>	<b>2,448,214</b>	<b>4,894,056</b>
-1,125	64,455	-766	68,439	-760	51,547	-956	55,404
<b>3,905,225</b>	<b>7,316,440</b>	<b>4,315,383</b>	<b>5,925,969</b>	<b>2,265,969</b>	<b>6,438,387</b>	<b>2,447,258</b>	<b>4,949,460</b>

2月		3月		4月		5月	
調定額	収入額	調定額	収入額	調定額	収入額	調定額	収入額
0	1,914,213	0	2,105,303	390,270	1,730,103	0	1,405,664
280,406	200,636	128,716	182,170	0	47,291	0	-3,546
48,235	48,233	33,059	33,060	0	-2	0	0
9,781	9,781	7,072	7,076	0	-3	0	0
122	122	226	226	0	0	0	0
-51	7,059	0	4,191	0	1,526	0	1,387
781,805	540,229	340,736	512,502	0	113,374	0	-10,104
812,851	812,851	699,182	699,182	0	0	0	0
38,963	38,963	49,509	49,509	0	0	0	0
-14,231	20,714	-14,819	-17,061	0	-930	0	1,506
72,800	72,798	72,402	72,407	0	101,497	0	-101,493
4,007	7,770	4,233	3,876	0	0	0	3,183
130,750	82,805	232,260	130,750	0	232,260	0	0
604,524	710,592	636,758	711,892	0	596,275	0	440,763
635	16,344	-15,415	18,591	0	6,556	0	8,769
11	11	0	0	0	0	0	0
0	0	0	0	0	0	0	0
1,523,749	1,318,469	0	205,280	0	0	0	0
8	17	0	8	0	0	0	0
0	0	0	0	0	0	0	0
<b>4,294,366</b>	<b>5,801,608</b>	<b>2,173,920</b>	<b>4,718,961</b>	<b>390,270</b>	<b>2,827,946</b>	<b>0</b>	<b>1,746,128</b>
-332	50,255	-52,103	45,894	0	0	0	0
<b>4,294,034</b>	<b>5,851,863</b>	<b>2,121,817</b>	<b>4,764,855</b>	<b>390,270</b>	<b>2,827,946</b>	<b>0</b>	<b>1,746,128</b>

イ. 累計分

税目	4月		5月		6月	
	調定額	収入額	調定額	収入額	調定額	収入額
個人県民税	2,850,047	0	2,850,047	208,978	24,934,730	1,817,371
法人県民税	176,959	93,128	1,529,536	743,509	1,731,702	1,718,709
県民税利子割	47,961	47,961	86,024	86,028	124,796	125,146
県民税配当割	11,045	11,045	17,290	17,290	29,590	29,603
県民税株式等譲渡所得割	349	349	837	837	1,957	1,957
個人事業税	7,584	2,794	14,962	5,973	15,968	9,678
法人事業税	410,198	214,294	7,433,864	4,521,950	8,128,915	8,207,131
地方消費税譲渡割	1,197,955	1,197,955	1,626,459	1,626,459	2,838,676	2,838,676
地方消費税貨物割	37,179	37,179	64,362	64,362	84,572	84,572
不動産取得税	310,187	166,730	309,287	297,221	350,086	328,741
県たばこ税	145,379	33	223,216	223,211	308,502	223,234
ゴルフ場利用税	18,880	18,880	47,135	47,135	83,741	83,741
自動車取得税	104,299	0	198,639	104,299	317,796	198,639
軽油引取税	694,194	65,109	1,342,734	420,983	1,976,854	780,337
自動車税	67,794	107,928	12,714,805	6,545,886	12,320,506	10,150,920
鉦区税	0	0	2,539	867	2,532	2,532
固定資産税	0	0	0	0	0	0
核燃料税	0	0	1,523,749	1,318,469	1,523,749	1,523,749
狩猟税	0	0	0	0	0	0
(旧法)軽油引取税	0	0	0	0	0	0
<b>小計</b>	<b>6,080,009</b>	<b>1,963,385</b>	<b>29,985,485</b>	<b>16,233,458</b>	<b>54,774,669</b>	<b>28,124,736</b>
滞納繰越分	1,913,406	35,468	1,913,406	63,526	2,587,693	169,631
<b>県税合計</b>	<b>7,993,415</b>	<b>1,998,853</b>	<b>31,898,891</b>	<b>16,296,983</b>	<b>57,362,362</b>	<b>28,294,366</b>

税目	11月		12月		1月	
	調定額	収入額	調定額	収入額	調定額	収入額
個人県民税	24,934,730	13,763,128	24,934,730	16,090,408	24,934,730	17,704,873
法人県民税	3,508,650	2,613,972	3,595,511	3,560,450	3,662,055	3,637,232
県民税利子割	348,247	348,252	378,914	378,914	439,593	439,597
県民税配当割	154,554	154,554	184,353	184,353	746,774	746,774
県民税株式等譲渡所得割	5,443	5,443	5,921	5,921	1,201,015	1,201,015
個人事業税	715,499	462,538	721,694	688,546	726,322	704,005
法人事業税	16,152,131	10,676,915	16,380,911	16,316,338	16,558,879	16,522,838
地方消費税譲渡割	7,348,051	7,348,051	7,923,409	7,923,409	8,834,779	8,834,779
地方消費税貨物割	257,285	257,285	299,082	299,082	332,373	332,373
不動産取得税	1,586,333	1,480,994	1,649,273	1,582,840	1,706,253	1,664,115
県たばこ税	726,962	642,979	805,106	726,981	891,847	891,841
ゴルフ場利用税	240,952	238,054	270,997	265,182	279,752	273,163
自動車取得税	865,821	758,510	954,423	865,821	1,037,228	954,423
軽油引取税	5,298,129	3,994,629	6,004,678	4,683,377	6,712,059	5,425,230
自動車税	12,282,259	12,050,018	12,275,409	12,110,997	12,274,419	12,141,167
鉦区税	2,429	2,429	2,429	2,429	2,429	2,429
固定資産税	0	0	0	0	0	0
核燃料税	4,571,248	3,047,498	4,571,248	4,571,248	4,571,248	4,571,248
狩猟税	17,019	4,275	17,426	17,019	17,442	17,426
(旧法)軽油引取税	0	0	0	0	0	0
<b>小計</b>	<b>79,015,742</b>	<b>57,849,525</b>	<b>80,975,512</b>	<b>70,273,315</b>	<b>84,929,197</b>	<b>76,064,525</b>
滞納繰越分	2,583,732	454,550	2,583,345	498,923	2,583,000	547,509
<b>県税合計</b>	<b>81,599,474</b>	<b>58,304,075</b>	<b>83,558,858</b>	<b>70,772,237</b>	<b>87,512,197</b>	<b>76,612,035</b>

(単位:千円)

7月		8月		9月		10月	
調定額	収入額	調定額	収入額	調定額	収入額	調定額	収入額
24,934,730	4,361,714	24,934,730	7,834,660	24,934,730	9,596,338	24,934,730	11,950,602
1,879,281	1,830,588	2,131,733	1,981,236	2,242,664	2,177,121	2,386,726	2,319,482
170,612	170,558	221,662	221,902	266,579	266,590	311,374	311,559
128,684	128,684	134,094	134,094	140,493	140,513	149,355	149,355
2,345	2,345	4,250	4,250	4,578	4,578	5,031	5,031
16,139	11,591	693,315	113,038	705,703	334,495	708,204	356,538
8,511,573	8,386,583	9,175,764	8,770,833	9,436,578	9,299,856	9,774,575	9,637,715
4,701,635	4,701,635	4,706,627	4,706,627	5,449,938	5,449,938	6,296,745	6,296,745
93,630	93,630	123,399	123,399	181,858	181,858	215,012	215,012
870,939	610,732	1,099,489	1,000,589	1,222,490	1,160,684	1,402,583	1,330,171
387,925	387,918	475,460	387,943	563,551	563,547	642,964	642,959
118,111	118,111	145,354	145,354	175,509	175,509	205,934	205,934
432,986	317,796	517,111	432,986	652,135	517,113	758,555	652,135
2,596,457	1,523,748	3,282,245	2,088,595	3,938,267	2,818,140	4,580,381	3,406,452
12,309,726	11,204,808	12,301,939	11,762,497	12,298,828	11,884,815	12,285,742	11,985,461
2,498	2,532	2,498	2,498	2,498	2,498	2,429	2,498
0	0	0	0	0	0	0	0
1,523,749	1,523,749	3,047,498	1,523,749	3,047,498	3,047,498	3,047,498	3,047,498
0	0	0	0	0	0	4,275	0
0	0	0	0	0	0	0	0
<b>58,681,020</b>	<b>35,376,721</b>	<b>62,997,169</b>	<b>41,234,251</b>	<b>65,263,898</b>	<b>47,621,090</b>	<b>67,712,111</b>	<b>52,515,148</b>
2,586,568	234,085	2,585,802	302,525	2,585,042	354,072	2,584,087	409,476
<b>61,267,587</b>	<b>35,610,807</b>	<b>65,582,971</b>	<b>41,536,776</b>	<b>67,848,940</b>	<b>47,975,163</b>	<b>70,296,198</b>	<b>52,924,624</b>

2月		3月		4月		5月	
調定額	収入額	調定額	収入額	調定額	収入額	調定額	収入額
24,934,730	19,619,086	24,934,730	21,724,389	25,325,000	23,454,493	25,325,000	24,860,156
3,942,461	3,837,868	4,071,178	4,020,038	4,071,178	4,067,329	4,071,178	4,063,783
487,828	487,830	520,887	520,889	520,887	520,887	520,887	520,887
756,555	756,555	763,627	763,630	763,627	763,627	763,627	763,627
1,201,136	1,201,136	1,201,362	1,201,362	1,201,362	1,201,362	1,201,362	1,201,362
726,271	711,065	726,272	715,255	726,272	716,781	726,272	718,169
17,340,684	17,063,067	17,681,420	17,575,569	17,681,420	17,688,943	17,681,420	17,678,839
9,647,631	9,647,631	10,346,812	10,346,812	10,346,812	10,346,812	10,346,812	10,346,812
371,336	371,336	420,845	420,845	420,845	420,845	420,845	420,845
1,692,022	1,684,829	1,677,204	1,667,768	1,677,204	1,666,838	1,677,204	1,668,344
964,647	964,639	1,037,049	1,037,046	1,037,049	1,138,542	1,037,049	1,037,049
283,759	280,933	287,992	284,810	287,992	284,810	287,992	287,992
1,167,978	1,037,228	1,400,238	1,167,978	1,400,238	1,400,238	1,400,238	1,400,238
7,316,583	6,135,821	7,953,341	6,847,713	7,953,341	7,443,988	7,953,341	7,884,752
12,275,054	12,157,510	12,259,639	12,176,101	12,259,639	12,182,657	12,259,639	12,191,426
2,440	2,440	2,440	2,440	2,440	2,440	2,440	2,440
0	0	0	0	0	0	0	0
6,094,997	5,889,717	6,094,997	6,094,997	6,094,997	6,094,997	6,094,997	6,094,997
17,451	17,442	17,451	17,451	17,451	17,451	17,451	17,451
0	0	0	0	0	0	0	0
<b>89,223,563</b>	<b>81,866,133</b>	<b>91,397,483</b>	<b>86,585,094</b>	<b>91,787,753</b>	<b>89,413,039</b>	<b>91,787,753</b>	<b>91,159,167</b>
2,582,668	597,765	2,530,565	643,659	2,530,565	643,659	2,530,565	643,659
<b>91,806,231</b>	<b>82,463,898</b>	<b>93,928,048</b>	<b>87,228,753</b>	<b>94,318,318</b>	<b>90,056,698</b>	<b>94,318,318</b>	<b>91,802,827</b>

(6) 県税調定収入状況累年比較  
ア. 税目別

年度	平成21年度		平成22年度		平成23年度	
	調定額	収入額	調定額	収入額	調定額	収入額
税目						
個人県民税	26,658,244	26,028,992	24,278,049	23,728,305	23,983,712	23,505,514
法人県民税	3,374,182	3,355,351	4,670,512	4,659,347	5,230,090	5,219,344
県民税利子割	979,856	979,856	854,876	854,876	855,222	855,222
県民税配当割	258,646	258,646	315,447	315,447	348,897	348,897
県民税株式等譲渡所得割	133,130	133,130	104,135	104,135	85,692	85,692
個人事業税	845,179	825,981	700,612	688,783	703,950	694,964
法人事業税	19,083,514	19,051,311	15,436,391	15,431,830	16,936,809	16,932,232
地方消費税譲渡割	10,304,361	10,304,361	10,949,694	10,949,694	10,329,966	10,329,966
地方消費税貨物割	252,967	252,967	296,804	296,804	369,117	369,117
不動産取得税	1,912,526	1,866,678	1,912,016	1,868,865	1,888,233	1,871,887
県たばこ税	1,507,255	1,507,255	1,559,747	1,559,747	1,809,169	1,809,169
ゴルフ場利用税	333,547	333,547	301,162	301,162	290,145	290,145
自動車取得税	1,657,666	1,657,666	1,384,886	1,384,886	1,265,292	1,265,292
軽油引取税	7,041,534	7,030,716	8,028,951	8,028,207	8,254,339	8,203,668
自動車税	12,885,917	12,749,958	12,574,390	12,450,102	12,478,014	12,370,164
鉦区税	2,498	2,498	2,864	2,864	2,941	2,941
固定資産税	0	0	0	0	0	0
核燃料税	5,122,629	5,122,629	7,448,609	7,448,609	1,015,650	1,015,650
狩猟税	21,017	21,017	21,117	21,117	19,575	19,575
(旧法)自動車取得税	0	0	0	0	0	0
(旧法)軽油引取税	706,167	706,167	79	79	981	981
小計	93,080,835	92,188,727	90,840,341	90,094,860	85,867,794	85,190,421
滞納繰越分	2,546,418	618,525	2,681,793	593,264	2,643,572	606,228
県税合計	95,627,253	92,807,252	93,522,134	90,688,125	88,511,365	85,796,648

イ. 事務所別(納税証明手数料を除く)

事務所名	平成21年度		平成22年度		平成23年度	
	調定額	収入額	調定額	収入額	調定額	収入額
福井県税	62,153,213	59,890,015	58,952,324	56,681,494	60,170,685	58,008,758
嶺南(若狭)税務部	16,286,809	15,730,007	14,314,955	13,751,776	14,816,779	14,263,989
税務課	17,187,231	17,187,231	20,254,855	20,254,855	13,523,902	13,523,902
合計	95,627,253	92,807,252	93,522,134	90,688,125	88,511,365	85,796,648

(単位:千円、%)

平成24年度		平成25年度											
調定額	収入額	調定額	収入額	21	22	23	24	25	21	22	23	24	25
25,464,197	24,968,106	25,325,000	24,860,156	97.8	91.1	98.8	106.2	99.5	97.6	97.7	98.0	98.1	98.2
4,490,125	4,479,376	4,071,178	4,063,783	62.4	138.4	112.0	85.9	90.7	99.4	99.8	99.8	99.8	99.8
647,348	647,348	520,887	520,887	87.0	87.2	100.0	75.7	80.5	100.0	100.0	100.0	100.0	100.0
363,060	363,060	763,627	763,627	80.3	122.0	110.6	104.1	210.3	100.0	100.0	100.0	100.0	100.0
102,680	102,680	1,201,362	1,201,362	113.3	78.2	82.3	119.8	1,170.0	100.0	100.0	100.0	100.0	100.0
718,289	709,588	726,272	718,169	85.2	82.9	100.5	102.0	101.1	97.7	98.3	98.7	98.8	98.9
16,589,749	16,581,998	17,681,420	17,678,839	55.7	80.9	109.7	98.0	106.6	99.8	100.0	100.0	100.0	100.0
10,412,654	10,412,654	10,346,812	10,346,812	97.5	106.3	94.3	100.8	99.4	100.0	100.0	100.0	100.0	100.0
359,088	359,088	420,845	420,845	63.1	117.3	124.4	97.3	117.2	100.0	100.0	100.0	100.0	100.0
1,626,212	1,617,612	1,677,204	1,668,344	83.6	100.0	98.8	86.1	103.1	97.6	97.7	99.1	99.5	99.5
1,754,459	1,754,459	1,037,049	1,037,049	93.3	103.5	116.0	97.0	59.1	100.0	100.0	100.0	100.0	100.0
283,397	283,397	287,992	287,992	97.5	90.3	96.3	97.7	101.6	100.0	100.0	100.0	100.0	100.0
1,554,821	1,554,821	1,400,238	1,400,238	—	83.5	91.4	122.9	90.1	100.0	100.0	100.0	100.0	100.0
8,189,461	8,142,327	7,953,341	7,884,752	—	114.0	102.8	99.2	97.1	99.8	100.0	99.4	99.4	99.1
12,376,401	12,279,126	12,259,639	12,191,426	98.3	97.6	99.2	99.2	99.1	98.9	99.0	99.1	99.2	99.4
2,753	2,753	2,440	2,440	97.6	114.6	102.7	93.6	88.6	100.0	100.0	100.0	100.0	100.0
0	0	0	0	—	—	—	—	—	—	—	—	—	—
7,774,234	7,774,234	6,094,997	6,094,997	94.5	145.4	13.6	765.4	78.4	100.0	100.0	100.0	100.0	100.0
18,683	18,683	17,451	17,451	98.4	100.5	92.7	95.4	93.4	100.0	100.0	100.0	100.0	100.0
0	0	0	0	—	—	—	—	—	—	—	—	—	—
37	37	0	0	8.6	0.0	1,241.3	3.7	0.0	100.0	100.0	100.0	100.0	—
<b>92,727,647</b>	<b>92,051,346</b>	<b>91,787,753</b>	<b>91,159,167</b>	<b>81.6</b>	<b>97.6</b>	<b>94.5</b>	<b>108.0</b>	<b>99.0</b>	<b>99.0</b>	<b>99.2</b>	<b>99.2</b>	<b>99.3</b>	<b>99.3</b>
2,660,147	605,717	2,530,565	643,659	30.8	105.3	98.6	100.6	95.1	24.3	22.1	22.9	22.8	25.4
<b>95,387,794</b>	<b>92,657,063</b>	<b>94,318,318</b>	<b>91,802,827</b>	<b>78.1</b>	<b>97.8</b>	<b>94.6</b>	<b>107.8</b>	<b>98.9</b>	<b>97.1</b>	<b>97.0</b>	<b>96.9</b>	<b>97.1</b>	<b>97.3</b>

(単位:千円、%)

平成24年度		平成25年度		調定額の対前年比									
調定額	収入額	調定額	収入額	21	22	23	24	25	21	22	23	24	25
60,831,877	58,675,224	62,142,265	60,184,852	75.6	94.9	102.1	101.1	102.2	96.4	96.1	96.4	96.5	96.9
14,255,482	13,681,404	14,276,349	13,718,271	79.2	87.9	103.5	96.2	100.1	96.6	96.1	96.3	96.0	96.1
20,300,435	20,300,435	17,899,703	17,899,703	87.5	117.8	66.8	150.1	88.2	100.0	100.0	100.0	100.0	100.0
<b>95,387,794</b>	<b>92,657,063</b>	<b>94,318,318</b>	<b>91,802,827</b>	<b>78.1</b>	<b>97.8</b>	<b>94.6</b>	<b>107.8</b>	<b>98.9</b>	<b>97.1</b>	<b>97.0</b>	<b>96.9</b>	<b>97.1</b>	<b>97.3</b>

### 3 県税に係る税外収入の決算額

(1) 科目別

(単位:円、%)

科目	区分	調定額		収入済額 ②	不納欠損額 ③	収入未済額 ①-②-③		収入率
		件数	金額①			件数	金額	
(a) 延滞金	現	16,776	84,199,701	84,199,701	0	0	0	1000
過少申告加算金	現	65	324,852	324,852	0	0	0	1000
	滞	6	99,500	0	99,500	0	0	00
	計	71	424,352	324,852	99,500	0	0	766
不申告加算金	現	39	443,003	426,824	0	5	16,179	963
	滞	62	443,321	13,484	66,200	43	363,637	30
	計	101	886,324	440,308	66,200	48	379,816	497
重加算金	現	269	14,749,021	14,636,040	0	3	112,981	992
	滞	57	10,598,508	369,256	8,273,900	36	1,955,352	35
	計	326	25,347,529	15,005,296	8,273,900	39	2,068,333	592
(b) 加算金合計	現	373	15,516,876	15,387,716	0	8	129,160	992
	滞	125	11,141,329	382,740	8,439,600	79	2,318,989	34
	計	498	26,658,205	15,770,456	8,439,600	87	2,448,149	592

## 【科目別内訳】

(単位:円、%)

科目	区分	調定額		収入済額 ②	不納欠損額 ③	収入未済額 ①-②-③		収入率	
		件数	金額①			件数	金額		
法人事業税	過少申告加算金	現	60	230,852	230,852	0	0	0	1000
		滞	6	99,500	0	99,500	0	0	00
		計	66	330,352	230,852	99,500	0	0	699
	不申告加算金	現	31	209,003	192,824	0	5	16,179	923
		滞	47	353,421	13,484	26,200	40	313,737	38
		計	78	562,424	206,308	26,200	45	329,916	367
	重加算金	現	269	14,749,021	14,636,040	0	3	112,981	992
		滞	57	10,598,508	369,256	8,273,900	36	1,955,352	35
		計	326	25,347,529	15,005,296	8,273,900	39	2,068,333	592
軽油引取税	過少申告加算金	現	5	94,000	94,000	0	0	0	1000
		滞	0	0	0	0	0	0	00
		計	5	94,000	94,000	0	0	0	1000
	不申告加算金	現	3	194,200	194,200	0	0	0	1000
		滞	3	49,900	0	0	3	49,900	00
		計	6	244,100	194,200	0	3	49,900	796
	重加算金	現	0	0	0	0	0	0	00
		滞	0	0	0	0	0	0	00
		計	0	0	0	0	0	0	00
料理飲食等消費税	過少申告加算金	現	0	0	0	0	0	0	00
		滞	0	0	0	0	0	0	00
		計	0	0	0	0	0	0	00
	不申告加算金	現	0	0	0	0	0	0	00
		滞	12	40,000	0	40,000	0	0	00
		計	12	40,000	0	40,000	0	0	00
	重加算金	現	0	0	0	0	0	0	00
		滞	0	0	0	0	0	0	00
		計	0	0	0	0	0	0	00
県民税配当割	過少申告加算金	現	0	0	0	0	0	0	00
		滞	0	0	0	0	0	0	00
		計	0	0	0	0	0	0	00
	不申告加算金	現	4	38,100	38,100	0	0	0	1000
		滞	0	0	0	0	0	0	00
		計	4	38,100	38,100	0	0	0	1000
	重加算金	現	0	0	0	0	0	0	00
		滞	0	0	0	0	0	0	00
		計	0	0	0	0	0	0	00
県民税利子割	過少申告加算金	現	0	0	0	0	0	0	00
		滞	0	0	0	0	0	0	00
		計	0	0	0	0	0	0	00
	不申告加算金	現	1	1,700	1,700	0	0	0	1000
		滞	0	0	0	0	0	0	00
		計	1	1,700	1,700	0	0	0	1000
	重加算金	現	0	0	0	0	0	0	00
		滞	0	0	0	0	0	0	00
		計	0	0	0	0	0	0	00

(2) 事務所別(納税証明手数料を除く)

(単位:円、%)

事務所名	調 定 額		収 入 額 ②	不納欠損額 ③	収 入 未 済 額		収入率
	件数	金額 ①			件数	金額 ①-②-③	
福 井 県 税	14,084	92,565,224	82,034,642	8,439,600	55	2,090,982	886
嶺南税務部	3,190	18,292,682	17,935,515	0	32	357,167	980
税 務 課	0	0	0	0	0	0	00
<b>合 計</b>	<b>17,274</b>	<b>110,857,906</b>	<b>99,970,157</b>	<b>8,439,600</b>	<b>87</b>	<b>2,448,149</b>	<b>90.2</b>



# 1 県税収入状況

区 分		調定額①		納期内収入額② (うち証紙徴収に係るもの)		滞納額③			
		件数	税額	件数	税額	件数	税額	うち徴収猶予に係るもの	
								件数	税額
現 年 課 税 分	法人県民税	25,818	4,071,177,925	22,409	3,967,774,320	3,409	103,403,605	0	0
	県民税利子割	7,521	520,887,292	7,462	520,620,506	59	266,786	0	0
	県民税配当割	5,585	763,627,115	5,573	761,376,263	12	2,250,852	0	0
	株式譲渡所得割	264	1,201,362,088	264	1,201,362,088	0	0	0	0
	個人事業税	10,884	726,271,700	8,755	624,980,900	2,129	101,290,800	0	0
	法人事業税	12,095	17,681,420,400	10,365	17,502,372,087	1,730	179,048,313	0	0
	不動産取得税	8,301	1,677,203,500	7,006	1,537,749,230	1,295	139,454,270	10	954,400
	県たばこ税	77	1,037,048,928	69	1,037,014,702	8	34,226	0	0
	ゴルフ場利用税	150	287,992,360	145	280,911,625	5	7,080,735	0	0
	自動車取得税	27,203	1,400,237,500	27,203 (27,203)	1,400,237,500 (1,400,237,500)	0	0	0	0
	軽油引取税	1,619	7,953,340,848	1,186	3,983,130,556	433	3,970,210,292	292	3,945,575,932
	自動車税	369,280	12,259,639,200	286,222 (25,523)	9,242,693,615 (438,412,700)	83,058	3,016,945,585	0	0
	鉱区税	41	2,440,000	41	2,440,000	0	0	0	0
	固定資産税	0	0	0	0	0	0	0	0
	核燃料税	52	6,094,996,800	52	6,094,996,800	0	0	0	0
	狩猟税	1,426	17,450,600	1,426 (1,426)	17,450,600 (17,450,600)	0	0	0	0
軽油引取税(旧)	0	0	0	0	0	0	0	0	
(計)	470,316	55,695,096,256	378,178 64,152)	48,175,110,792 (1,856,100,800)	92,138	7,519,985,464	302	3,946,530,332	
滞納繰越分 (個人県民税を除く)	10,234	496,981,070	0	0	10,234	496,981,070	13	863,980	
小計(A)	480,550	56,192,077,326	378,178	48,175,110,792	102,372	8,016,966,534	315	3,947,394,312	
個人 県民税	現年課税分	—	25,324,999,516	—	—	—	—	—	—
	滞納繰越分	—	2,033,583,565	—	—	—	—	—	—
	小計(B)	—	27,358,583,081	—	—	—	—	—	—
合計(A)+(B)	480,550	83,550,660,407	378,178	48,175,110,792	102,372	8,016,966,534	315	3,947,394,312	

(注) 個人事業税で納期を2期に分けているものについては、2件として計上した。

滞納額③のうち整理済額									
任意徴収④				滞納処分に係るもの					
				うち徴収猶予に係るもの		任意徴収⑤		公売または配当によるもの⑥	
件数	税額	件数	税額	件数	税額	件数	税額	件数	税額
3,046	94,727,781	0	0	5	112,779	56	1,167,644	49	1,040,436
59	266,786	0	0	0	0	0	0		
12	2,250,852	0	0	0	0	0	0		
0	0	0	0	0	0	0	0		
1,882	89,049,000	0	0	18	2,233,488	40	1,905,212	4	173,300
1,688	176,314,555	0	0	0	0	1	152,400	1	152,400
1,186	129,052,010	0	0	2	79,200	7	1,463,400		
8	34,226	0	0	0	0	0	0		
5	7,080,735	0	0	0	0	0	0		
0	0	0	0	0	0	0	0		
430	3,901,621,154	290	3,876,988,302	0	0	0	0		
80,710	2,932,088,061	0	0	116	4,241,142	289	12,402,840	18	484,949
0	0	0	0	0	0	0	0		
0	0	0	0	0	0	0	0		
0	0	0	0	0	0	0	0		
0	0	0	0	0	0	0	0		
0	0	0	0	0	0	0	0		
89,026	7,332,485,160	290	3,876,988,302	141	6,666,609	393	17,091,496	72	1,851,085
2,094	126,862,422	0	0	183	8,825,901	324	12,640,187	34	791,077
91,120	7,459,347,582	290	3,876,988,302	324	15,492,510	717	29,731,683	106	2,642,162
—	—	—	—	—	—	—	—	—	—
—	—	—	—	—	—	—	—	—	—
—	—	—	—	—	—	—	—	—	—
91,120	7,459,347,582	290	3,876,988,302	324	15,492,510	717	29,731,683	106	2,642,162

(単位:円)

収入済額 ②+④+⑤+⑥=⑦		欠損処分 ⑧		収入未済額 ①-⑦-⑧=⑨	
件数	税額	件数	税額	件数	税額
25,516	4,063,782,524	3	56,335	299	7,339,066
7,521	520,887,292	0	0	0	0
5,585	763,627,115	0	0	0	0
264	1,201,362,088	0	0	0	0
10,695	718,168,600	0	0	189	8,103,100
12,054	17,678,839,042	0	0	41	2,581,358
8,201	1,668,343,840	0	0	100	8,859,660
77	1,037,048,928	0	0	0	0
150	287,992,360	0	0	0	0
27,203	1,400,237,500	0	0	0	0
1,616	7,884,751,710	0	0	3	68,589,138
367,337	12,191,425,658	5	68,751	1,938	68,144,791
41	2,440,000	0	0	0	0
0	0	0	0	0	0
52	6,094,996,800	0	0	0	0
1,426	17,450,600	0	0	0	0
0	0	0	0	0	0
467,738	55,531,354,057	8	125,086	2,570	163,617,113
2,601	148,328,510	1,270	51,411,394	6,363	297,241,166
<b>470,339</b>	<b>55,679,682,567</b>	<b>1,278</b>	<b>51,536,480</b>	<b>8,933</b>	<b>460,858,279</b>
—	24,860,156,164	—	0	—	464,843,352
—	495,330,651	—	124,558,581	—	1,413,694,333
—	25,355,486,815	—	124,558,581	—	1,878,537,685
<b>470,339</b>	<b>81,035,169,382</b>	<b>1,278</b>	<b>176,095,061</b>	<b>8,933</b>	<b>2,339,395,964</b>

## 2 県税収入未済額の整理状況

### (1) 税目別

税目	理由別	財産差押 ①		換価猶予 ②		滞納処分の停止 ③		徴収猶予 ④		徴収嘱託 ⑤	
		件数	税 額	件数	税 額	件数	税 額	件数	税 額	件数	税 額
個人県民税	現滞計	-	-	-	-	-	-	-	-	-	-
	計	-	-	-	-	-	-	-	-	-	-
法人県民税	現滞計	3	70,000	0	0	1	130,000	0	0	0	0
	計	13	318,525	2	621,500	46	1,047,835	0	0	0	0
個人事業税	現滞計	5	121,300	0	0	0	0	0	0	0	0
	計	68	4,337,611	8	476,500	22	3,043,735	0	0	0	0
法人事業税	現滞計	0	0	0	0	2	600,000	0	0	0	0
	計	6	295,575	2	1,674,582	21	1,842,106	0	0	0	0
不動産取得税	現滞計	3	1,729,700	1	104,000	0	0	3	309,500	0	0
	計	33	50,026,891	0	0	29	20,581,180	13	863,980	0	0
ゴルフ場利用税	現滞計	0	0	0	0	0	0	0	0	0	0
	計	0	0	0	0	0	0	0	0	0	0
軽油引取税	現滞計	0	0	0	0	0	0	2	68,587,630	0	0
	計	6	785,808	0	0	0	0	0	0	0	0
自動車税	現滞計	53	1,948,690	0	0	3	30,400	0	0	0	0
	計	176	6,011,671	3	150,000	151	5,028,276	0	0	0	0
鉦 区 税	現滞計	0	0	0	0	0	0	0	0	0	0
	計	0	0	0	0	0	0	0	0	0	0
旧法による税	現滞計	0	0	0	0	0	0	0	0	0	0
	計	0	0	0	0	0	0	0	0	0	0
特別地方消費税	現滞計	0	0	0	0	0	0	0	0	0	0
	計	0	0	0	0	5	48,321	0	0	0	0
県 税 計	現滞計	64	3,869,690	1	104,000	6	760,400	5	68,897,130	0	0
	計	302	61,776,081	15	2,922,582	274	31,591,453	13	863,980	0	0
過少申告加算金	現滞計	0	0	0	0	0	0	0	0	0	0
	計	0	0	0	0	0	0	0	0	0	0
不申告加算金	現滞計	0	0	0	0	0	0	0	0	0	0
	計	5	56,300	0	0	6	37,400	0	0	0	0
重 加 算 金	現滞計	0	0	0	0	0	0	0	0	0	0
	計	6	519,200	4	216,000	6	162,100	0	0	0	0
小 計	現滞計	0	0	0	0	0	0	0	0	0	0
	計	11	575,500	4	216,000	12	199,500	0	0	0	0
合 計	現滞計	64	3,869,690	1	104,000	6	760,400	5	68,897,130	0	0
	計	313	62,351,581	19	3,138,582	286	31,790,953	13	863,980	0	0

### (2) 事務所別(本税加算金合計)

税目	理由別	財産差押 ①		換価猶予 ②		滞納処分の停止 ③		徴収猶予 ④		徴収嘱託 ⑤	
		件数	税 額	件数	税 額	件数	税 額	件数	税 額	件数	税 額
福 井	現滞計	313	62,586,212	20	3,242,582	234	15,115,757	18	69,761,110	0	0
	計	64	3,635,059	0	0	58	17,435,596	0	0	0	0
嶺 南	現滞計	0	0	0	0	0	0	0	0	0	0
	計	0	0	0	0	0	0	0	0	0	0
税 務 課	現滞計	0	0	0	0	0	0	0	0	0	0
	計	0	0	0	0	0	0	0	0	0	0
計	現滞計	377	66,221,271	20	3,242,582	292	32,551,353	18	69,761,110	0	0
	計	377	66,221,271	20	3,242,582	292	32,551,353	18	69,761,110	0	0

(単位:円)

交付要求 ⑥		参加差押 ⑦		分納誓約 ⑧		その他 ⑨		収入未済額①～⑨の計 ⑩	
件数	税 額	件数	税 額	件数	税 額	件数	税 額	件数	税 額
-	-	-	-	-	-	-	464,843,352	-	464,843,352
-	-	-	-	-	-	-	1,413,694,333	-	1,413,694,333
-	-	-	-	-	-	-	<b>1,878,537,685</b>	-	<b>1,878,537,685</b>
16	855,115	0	0	10	359,100	269	5,924,851	299	7,339,066
18	471,910	2	20,000	79	1,893,413	710	15,944,142	870	20,317,325
<b>34</b>	<b>1,327,025</b>	<b>2</b>	<b>20,000</b>	<b>89</b>	<b>2,252,513</b>	<b>979</b>	<b>21,868,993</b>	<b>1,169</b>	<b>27,656,391</b>
0	0	0	0	29	2,404,500	155	5,577,300	189	8,103,100
9	399,255	5	431,100	168	8,454,835	301	10,380,219	581	27,523,255
<b>9</b>	<b>399,255</b>	<b>5</b>	<b>431,100</b>	<b>197</b>	<b>10,859,335</b>	<b>456</b>	<b>15,957,519</b>	<b>770</b>	<b>35,626,355</b>
2	249,900	0	0	2	157,326	35	1,574,132	41	2,581,358
3	65,600	0	0	13	781,589	69	3,322,708	114	7,982,160
<b>5</b>	<b>315,500</b>	<b>0</b>	<b>0</b>	<b>15</b>	<b>938,915</b>	<b>104</b>	<b>4,896,840</b>	<b>155</b>	<b>10,563,518</b>
3	85,400	0	0	23	1,662,060	67	4,969,000	100	8,859,660
11	1,133,712	17	4,736,408	61	4,687,381	117	14,229,626	281	96,259,178
<b>14</b>	<b>1,219,112</b>	<b>17</b>	<b>4,736,408</b>	<b>84</b>	<b>6,349,441</b>	<b>184</b>	<b>19,198,626</b>	<b>381</b>	<b>105,118,838</b>
0	0	0	0	0	0	0	0	0	0
0	0	0	0	0	0	0	0	0	0
0	0	0	0	0	0	0	0	0	0
0	0	0	0	0	0	1	1,508	3	68,589,138
0	0	0	0	1	67,878	1	431,479	8	1,285,165
<b>0</b>	<b>0</b>	<b>0</b>	<b>0</b>	<b>1</b>	<b>67,878</b>	<b>2</b>	<b>432,987</b>	<b>11</b>	<b>69,874,303</b>
21	698,000	0	0	123	3,019,050	1,738	62,448,651	1,938	68,144,791
41	1,048,404	19	757,700	617	18,559,470	3,497	112,270,241	4,504	143,825,762
<b>62</b>	<b>1,746,404</b>	<b>19</b>	<b>757,700</b>	<b>740</b>	<b>21,578,520</b>	<b>5,235</b>	<b>174,718,892</b>	<b>6,442</b>	<b>211,970,553</b>
0	0	0	0	0	0	0	0	0	0
0	0	0	0	0	0	0	0	0	0
0	0	0	0	0	0	0	0	0	0
0	0	0	0	0	0	0	0	0	0
0	0	0	0	0	0	0	0	0	0
0	0	0	0	0	0	0	0	0	0
0	0	0	0	0	0	0	0	0	0
0	0	0	0	0	0	0	0	5	48,321
<b>0</b>	<b>0</b>	<b>0</b>	<b>0</b>	<b>0</b>	<b>0</b>	<b>0</b>	<b>0</b>	<b>5</b>	<b>48,321</b>
42	1,888,415	0	0	187	7,602,036	2,265	545,338,794	2,570	628,460,465
82	3,118,881	43	5,945,208	939	34,444,566	4,695	1,570,272,748	6,363	1,710,935,499
<b>124</b>	<b>5,007,296</b>	<b>43</b>	<b>5,945,208</b>	<b>1,126</b>	<b>42,046,602</b>	<b>6,960</b>	<b>2,115,611,542</b>	<b>8,933</b>	<b>2,339,395,964</b>
0	0	0	0	0	0	0	0	0	0
0	0	0	0	0	0	0	0	0	0
0	0	0	0	0	0	0	0	0	0
0	0	0	0	0	0	5	16,179	5	16,179
0	0	0	0	3	25,017	29	244,920	43	363,637
<b>0</b>	<b>0</b>	<b>0</b>	<b>0</b>	<b>3</b>	<b>25,017</b>	<b>34</b>	<b>261,099</b>	<b>48</b>	<b>379,816</b>
0	0	0	0	0	0	3	112,981	3	112,981
0	0	0	0	9	598,095	11	459,957	36	1,955,352
<b>0</b>	<b>0</b>	<b>0</b>	<b>0</b>	<b>9</b>	<b>598,095</b>	<b>14</b>	<b>572,938</b>	<b>39</b>	<b>2,068,333</b>
0	0	0	0	0	0	8	129,160	8	129,160
0	0	0	0	12	623,112	40	704,877	79	2,318,989
<b>0</b>	<b>0</b>	<b>0</b>	<b>0</b>	<b>12</b>	<b>623,112</b>	<b>48</b>	<b>834,037</b>	<b>87</b>	<b>2,448,149</b>
42	1,888,415	0	0	187	7,602,036	2,273	545,467,954	2,578	628,589,625
82	3,118,881	43	5,945,208	951	35,067,678	4,735	1,570,977,625	6,442	1,713,254,488
<b>124</b>	<b>5,007,296</b>	<b>43</b>	<b>5,945,208</b>	<b>1,138</b>	<b>42,669,714</b>	<b>7,008</b>	<b>2,116,445,579</b>	<b>9,020</b>	<b>2,341,844,113</b>

(単位:円)

交付要求 ⑥		参加差押 ⑦		分納誓約 ⑧		その他 ⑨		収入未済額①～⑨の計 ⑩	
件数	税 額	件数	税 額	件数	税 額	件数	税 額	件数	税 額
107	3,818,387	38	5,373,408	820	32,085,842	5,610	1,629,939,033	7,160	1,821,922,331
17	1,188,909	5	571,800	318	10,583,872	1,398	486,506,546	1,860	519,921,782
0	0	0	0	0	0	0	0	0	0
<b>124</b>	<b>5,007,296</b>	<b>43</b>	<b>5,945,208</b>	<b>1,138</b>	<b>42,669,714</b>	<b>7,008</b>	<b>2,116,445,579</b>	<b>9,020</b>	<b>2,341,844,113</b>

### 3 収入未済額の推移

(単位:円)

税目	年度	平成21年度		平成22年度		平成23年度		平成24年度		平成25年度	
		件数	税額	件数	税額	件数	税額	件数	税額	件数	税額
個人県民税	現滞	—	629,251,882	—	549,744,101	—	478,198,668	—	496,091,003	—	464,843,352
	滞	—	1,381,067,424	—	1,495,700,497	—	1,510,450,232	—	1,547,727,823	—	1,413,694,333
	計	—	2,010,319,306	—	2,045,444,598	—	1,988,648,900	—	2,043,818,826	—	1,878,537,685
法人県民税	現滞	426	14,984,439	466	11,159,850	447	10,611,609	403	10,589,650	299	7,339,066
	滞	845	25,324,451	858	24,612,006	858	22,524,690	909	21,782,335	870	20,317,325
	計	1,271	40,308,890	1,324	35,771,856	1,305	33,136,299	1,312	32,371,985	1,169	27,656,391
個人事業税	現滞	349	19,198,192	221	11,828,573	186	8,920,378	203	8,700,250	189	8,103,100
	滞	1,067	54,039,244	986	46,886,261	815	38,271,704	683	31,557,306	581	27,523,255
	計	1,416	73,237,436	1,207	58,714,834	1,001	47,192,082	886	40,257,556	770	35,626,355
法人事業税	現滞	89	23,212,829	69	4,561,647	66	4,577,054	72	7,751,341	41	2,581,358
	滞	131	25,811,358	138	29,462,489	116	14,575,043	131	12,393,818	114	7,982,160
	計	220	49,024,187	207	34,024,136	182	19,152,097	203	20,145,159	155	10,563,518
不動産取得税	現滞	152	45,847,277	149	43,150,578	102	16,345,532	98	8,600,744	100	8,859,660
	滞	416	111,414,716	355	101,400,138	344	107,527,223	306	101,997,759	281	96,259,178
	計	568	157,261,993	504	144,550,716	446	123,872,755	404	110,598,503	381	105,118,838
ゴルフ場利用税	現滞	0	0	0	0	0	0	0	0	0	0
	滞	0	0	0	0	0	0	0	0	0	0
	計	0	0	0	0	0	0	0	0	0	0
軽油引取税	現滞	9	10,818,128	7	743,510	2	50,670,277	3	47,134,041	3	68,589,138
	滞	0	0	6	885,271	11	1,462,450	10	1,083,450	8	1,285,165
	計	9	10,818,128	13	1,628,781	13	52,132,727	13	48,217,491	11	69,874,303
自動車税	現滞	3,515	135,939,803	3,208	124,029,861	2,825	107,734,079	2,544	97,123,114	1,938	68,144,791
	滞	6,652	207,063,621	6,357	210,733,129	6,249	216,016,445	5,813	206,471,997	4,504	143,825,762
	計	10,167	343,003,424	9,565	334,762,990	9,074	323,750,524	8,357	303,595,111	6,442	211,970,553
鉱区税	現滞	0	0	0	0	0	0	0	0	0	0
	滞	0	0	0	0	0	0	0	0	0	0
	計	0	0	0	0	0	0	0	0	0	0
料理飲食等消費税	現滞	0	0	0	0	0	0	0	0	0	0
	滞	14	682,337	12	607,637	12	557,637	10	534,100	0	0
	計	14	682,337	12	607,637	12	557,637	10	534,100	0	0
特別地方消費税	現滞	0	0	0	0	0	0	0	0	0	0
	滞	81	2,308,123	9	52,161	9	52,161	9	52,161	5	48,321
	計	81	2,308,123	9	52,161	9	52,161	9	52,161	5	48,321
現年課税分計		4,540	879,252,550	4,120	745,218,120	3,628	677,057,597	3,323	675,990,143	2,570	628,460,465
滞納繰越分計		9,206	1,807,711,274	8,721	1,910,339,589	8,414	1,911,437,585	7,871	1,923,600,749	6,363	1,710,935,499
合計		13,746	2,686,963,824	12,841	2,655,557,709	12,042	2,588,495,182	11,194	2,599,590,892	8,933	2,339,395,964

#### 4 差押処分の状況調

(1) 税目別(個人県民税を除く)

区分 税目	前年度末繰越し ①		本年中における差押 ②		課税取消等による解除 ③		差押総額 ①+②-③=④	
	件数	税額	件数	税額	件数	税額	件数	税額
法人県民税	11	152,390	71	1,517,327	0	0	82	1,669,717
県民税利子割	0	0	0	0	0	0	0	0
県民税配当割	0	0	0	0	0	0	0	0
株式等譲渡所得割	0	0	0	0	0	0	0	0
個人事業税	90	5,296,009	151	8,612,831	0	0	241	13,908,840
法人事業税	6	184,355	6	235,361	0	0	12	419,716
不動産取得税	42	53,257,715	39	5,868,890	0	0	81	59,126,605
ゴルフ場利用税	0	0	0	0	0	0	0	0
軽油引取税	8	1,010,808	1	449,400	0	0	9	1,460,208
自動車税	266	10,150,093	953	36,585,069	37	2,947,168	1,182	43,787,994
鉱区税	0	0	0	0	0	0	0	0
料理飲食等消費税	0	0	0	0	0	0	0	0
特別地方消費税	0	0	0	0	0	0	0	0
計	423	70,051,370	1,221	53,268,878	37	2,947,168	1,607	120,373,080

(2) 事務所別(個人県民税を除く)

区分 事務所名	前年度末繰越 ①		本年中における差押 ②		課税取消等による解除 ③		差押総額 ①+②-③=④	
	件数	税額	件数	税額	件数	税額	件数	税額
福井県税	347	65,552,187	1,035	44,541,427	35	2,827,268	1,347	107,266,346
嶺南税務部	76	4,499,183	186	8,727,451	2	119,900	260	13,106,734
計	423	70,051,370	1,221	53,268,878	37	2,947,168	1,607	120,373,080

(単位:円)

差押による収入						その他の差押解除 ⑧	年度末現在差押中のもの ④-⑦-⑧=⑨		
公売前収入 ⑤		公売による充当⑥		計 ⑤+⑥=⑦					
件数	税 額	件数	税 額	件数	税 額	件数	税 額	件数	税 額
10	193,916	33	668,821	43	862,737	23	418,455	16	388,525
0	0	0	0	0	0	0	0	0	0
0	0	0	0	0	0	0	0	0	0
0	0	0	0	0	0	0	0	0	0
52	4,289,722	71	3,552,383	123	7,842,105	45	1,607,824	73	4,458,911
0	0	3	82,786	3	82,786	3	41,355	6	295,575
8	2,068,727	23	2,925,290	31	4,994,017	14	2,375,997	36	51,756,591
0	0	0	0	0	0	0	0	0	0
2	225,000	0	17,921	2	242,921	1	431,479	6	785,808
252	8,715,145	481	19,842,320	733	28,557,465	220	7,270,168	229	7,960,361
0	0	0	0	0	0	0	0	0	0
0	0	0	0	0	0	0	0	0	0
0	0	0	0	0	0	0	0	0	0
<b>324</b>	<b>15,492,510</b>	<b>611</b>	<b>27,089,521</b>	<b>935</b>	<b>42,582,031</b>	<b>306</b>	<b>12,145,278</b>	<b>366</b>	<b>65,645,771</b>

(単位:円)

差押による収入						その他の差押解除 ⑧	年度末現在差押中のもの ④-⑦-⑧=⑨		
公売前収入 ⑤		公売による充当⑥		計 ⑤+⑥=⑦					
件数	税 額	件数	税 額	件数	税 額	件数	税 額	件数	税 額
282	13,591,675	484	21,245,108	766	34,836,783	276	10,386,551	305	62,043,012
42	1,900,835	127	5,844,413	169	7,745,248	30	1,758,727	61	3,602,759
<b>324</b>	<b>15,492,510</b>	<b>611</b>	<b>27,089,521</b>	<b>935</b>	<b>42,582,031</b>	<b>306</b>	<b>12,145,278</b>	<b>366</b>	<b>65,645,771</b>



## (3) 差押財産別

(単位:円)

区 分		債 権				現金	有価証券
		預貯金	給与	売掛債権	その他		
福 井	件数	609	12	6	117	0	0
	税額	36,597,135	755,332	781,217	9,374,653	0	0
嶺 南	件数	74	3	0	33	0	0
	税額	4,932,200	159,700	0	3,173,290	0	0
合 計	件数	683	15	6	150	0	0
	税額	41,529,335	915,032	781,217	12,547,943	0	0

区 分		不動産	自動車	動産	電話加入権	その他	合計
福 井	件数	4	0	2	0	22	772
	税額	2,011,271	0	816,900	0	441,300	50,777,808
嶺 南	件数	0	0	0	0	4	114
	税額	0	0	0	0	510,000	8,775,190
合 計	件数	4	0	2	0	26	886
	税額	2,011,271	0	816,900	0	951,300	59,552,998

## 5 不納欠損処分理由別調

(1) 税目別

(単位:円)

区分 税目	5年時効完成分 ①		①のうち執行停止を していたもの		執行停止3年経過分 ②		即時消滅分 ③		合計 ①+②+③	
	件数	税額	件数	税額	件数	税額	件数	税額	件数	税額
個人県民税	3,770	86,438,725	617	21,672,847	975	31,846,712	209	6,273,144	4,954	124,558,581
法人県民税	99	2,185,985	3	47,561	6	651,500	31	2,008,861	136	4,846,346
県民税利子割	0	0	0	0	0	0	0	0	0	0
県民税配当割	0	0	0	0	0	0	0	0	0	0
株式等譲渡所得割	0	0	0	0	0	0	0	0	0	0
個人事業税	85	2,120,597	0	0	1	257,787	0	0	86	2,378,384
法人事業税	8	204,200	2	103,700	8	4,583,000	5	3,547,017	21	8,334,217
不動産取得税	27	1,966,742	6	869,675	8	2,752,096	1	21,317	36	4,740,155
ゴルフ場利用税	0	0	0	0	0	0	0	0	0	0
軽油引取税	0	0	0	0	0	0	1	4,764	1	4,764
自動車税	880	27,175,356	37	1,442,900	75	2,754,945	29	764,373	984	30,694,674
鉱区税	0	0	0	0	0	0	0	0	0	0
料理飲食等消費税	0	0	0	0	10	534,100	0	0	10	534,100
特別地方消費税	0	0	0	0	0	0	4	3,840	4	3,840
<b>県税計</b>	<b>4,869</b>	<b>120,091,605</b>	<b>665</b>	<b>24,136,683</b>	<b>1,083</b>	<b>43,380,140</b>	<b>280</b>	<b>12,623,316</b>	<b>6,232</b>	<b>176,095,061</b>
過少申告加算金	0	0	0	0	0	0	6	99,500	6	99,500
不申告加算金	0	0	0	0	13	66,200	0	0	13	66,200
重加算金	1	18,900	0	0	5	1,273,500	9	6,981,500	15	8,273,900
税外収入計	1	18,900	0	0	18	1,339,700	15	7,081,000	34	8,439,600
<b>合計</b>	<b>4,870</b>	<b>120,110,505</b>	<b>665</b>	<b>24,136,683</b>	<b>1,101</b>	<b>44,719,840</b>	<b>295</b>	<b>19,704,316</b>	<b>6,266</b>	<b>184,534,661</b>

(2) 事務所別 (本税加算金合計)

(単位:円)

区分 事務所	5年時効完成分 ①		①のうち執行停止を していたもの		執行停止3年経過分 ②		即時消滅分 ③		合計 ①+②+③	
	件数	税額	件数	税額	件数	税額	件数	税額	件数	税額
福井県税	3,200	83,900,316	35	1,368,261	1,060	43,572,922	231	18,547,777	4,491	146,021,015
嶺南税務部	1,670	36,210,189	630	22,768,422	41	1,146,918	64	1,156,539	1,775	38,513,646
<b>合計</b>	<b>4,870</b>	<b>120,110,505</b>	<b>665</b>	<b>24,136,683</b>	<b>1,101</b>	<b>44,719,840</b>	<b>295</b>	<b>19,704,316</b>	<b>6,266</b>	<b>184,534,661</b>

## 6 徴収猶予額調

(単位:円)

調 定 月	軽 油 引 取 税				
	調定額(A)	納入申告額(B)	徴収猶予額	A に対する割合	B に対する割合
平成25年 4月	694,193,734	692,851,321	338,772,891	488%	489%
平成25年 5月	648,540,063	646,649,101	322,180,994	497%	498%
平成25年 6月	634,119,880	632,047,716	314,301,145	496%	497%
平成25年 7月	619,603,264	617,807,333	302,531,549	488%	490%
平成25年 8月	685,787,624	684,551,483	330,448,433	482%	483%
平成25年 9月	656,022,828	654,206,798	330,858,472	504%	506%
平成25年 10月	642,113,339	640,251,459	328,818,047	512%	514%
平成25年 11月	717,748,157	715,487,177	364,020,070	507%	509%
平成25年 12月	706,548,896	703,863,633	355,935,907	504%	506%
平成26年 1月	707,381,203	705,174,828	350,855,532	496%	498%
平成26年 2月	604,524,141	603,030,377	297,055,742	491%	493%
平成26年 3月	636,757,719	633,893,234	309,797,150	487%	489%
<b>計</b>	<b>7,953,340,848</b>	<b>7,929,814,460</b>	<b>3,945,575,932</b>	<b>49.6%</b>	<b>49.8%</b>

## 7 金融機関別納付(納入)状況調

(単位:円)

年 月	指定金融機関		収納代理金融機関		県税事務所・税務部		ゆうちょ銀行		コンビニ		口座振替		合計			
	件数	税額	件数	税額	件数	税額	件数	税額	件数	税額	件数	税額	件数	税額		
25	4	2,306	2,989,859,339	1,989	854,613,075	2,718	59,087,706	150	34,538,635	910	19,548,696			8,073	3,957,647,451	
	5	55,092	12,842,126,793	49,368	3,093,496,737	4,939	144,449,783	13,619	560,902,937	59,178	2,198,196,119			182,196	18,839,172,369	
	6	8,403	4,953,567,366	21,636	5,889,516,546	2,666	93,140,412	3,891	173,106,628	56,755	2,108,252,699	10,027	365,722,700	103,378	13,583,306,351	
	7	6,498	3,708,321,815	6,254	1,074,297,783	2,696	96,566,687	1,386	76,138,520	17,991	670,281,065	20	1,444,800	34,845	5,627,050,670	
	8	2,997	4,438,050,671	3,650	1,018,208,969	1,578	59,103,552	689	69,838,437	12,822	468,686,175			21,736	6,053,887,804	
	9	2,250	4,290,653,794	2,748	1,329,786,375	1,244	47,466,506	267	40,732,503	4,438	139,367,825	1,694	146,617,400	12,641	5,994,624,403	
	10	2,045	3,175,750,673	2,328	915,599,339	1,186	41,259,767	195	18,748,545	4,056	101,425,273	10	3,213,400	9,820	4,255,996,997	
	11	2,547	3,870,248,791	2,684	1,048,311,165	1,133	39,875,096	225	51,277,469	3,277	79,975,868	8	544,400	9,874	5,090,232,789	
	12	2,544	11,913,445,320	3,187	4,122,831,147	1,202	52,050,571	191	26,529,672	2,998	87,487,670	1,614	145,901,100	11,736	16,348,245,480	
	26	1	2,368	2,901,961,000	1,764	1,868,280,073	612	32,340,613	125	208,720,557	2,362	54,334,842	23	1,500,100	7,254	5,067,137,185
		2	1,800	4,557,726,221	1,724	776,036,603	656	36,725,947	87	15,382,211	1,122	23,763,361	17	789,100	5,406	5,410,423,443
		3	1,237	2,971,103,911	1,735	1,349,317,329	669	22,476,293	63	9,171,062	946	14,946,669			4,650	4,367,015,264
<b>合 計</b>	<b>90,087</b>	<b>62,612,815,694</b>	<b>99,067</b>	<b>23,340,295,141</b>	<b>21,299</b>	<b>724,542,933</b>	<b>20,888</b>	<b>1,285,087,176</b>	<b>166,855</b>	<b>5,966,266,262</b>	<b>13,413</b>	<b>665,733,000</b>	<b>411,609</b>	<b>94,594,740,206</b>		

## 8 不服申立

区	分	要 処 理 件 数			処 理 済 件 数						翌年度への繰越			
		前年度からの繰越	25年度発生	合計	却下	棄却	一 部 取 消	全 部 取 消	取下	合計	国税の決定の繰越に伴うもの	その他	合計	
賦 課	個人事業税	非自主決定分	0	0	0	0	0	0	0	0	0	0	0	0
		自主決定分	0	0	0	0	0	0	0	0	0	0	0	0
	不動産取得税	0	1	1	0	1	0	0	0	1	0	0	0	
	軽油引取税	0	0	0	0	0	0	0	0	0	0	0	0	
	その他の税	0	0	0	0	0	0	0	0	0	0	0	0	
徴	収	0	0	0	0	0	0	0	0	0	0	0	0	
上	記 以 外	0	0	0	0	0	0	0	0	0	0	0	0	
合	計	0	1	1	0	1	0	0	0	1	0	0	0	

## 9 訴 訟

区 分	前年度 末係属 件数 ①	平成25 年度中 発生 件数 ②	計 ③ (①+②)	①の事件発年度別 内 別 記						平成25 年度中 完結 件数 ④	④の完結事由別 内 別 記					平成25 年度末 係属 件数 ⑤ (③-④)	⑤の係属 審級別 内 別 記		
				19	20	21	22	23	24		取	却	勝	一 部 敗 訴	敗 訴		1	2	3
				以 前							下	下	訴	訴	訴		審	審	審
賦	個人事業税	非自主決定分	0	0	0	0	0	0	0	0	0	0	0	0	0	0	0	0	0
		自主決定分	0	0	0	0	0	0	0	0	0	0	0	0	0	0	0	0	0
課	不動産取得税	1	0	1	0	0	0	0	1	0	0	0	0	0	0	1	0	0	1
	軽油引取税	0	0	0	0	0	0	0	0	0	0	0	0	0	0	0	0	0	0
	その他の税	0	0	0	0	0	0	0	0	0	0	0	0	0	0	0	0	0	0
徴 収	滞納処分	0	0	0	0	0	0	0	0	0	0	0	0	0	0	0	0	0	0
	その他	1	0	1	0	0	0	0	0	1	1	0	0	0	0	0	0	0	0
上 記 以 外		0	0	0	0	0	0	0	0	0	0	0	0	0	0	0	0	0	0
合 計		2	0	2	0	0	0	0	1	1	1	0	0	0	0	1	0	0	1

# 1 個人県民税

(1) 市町別課税状況

(単位:円、人)

市町名	県民税					
	均等割額	所得割額	税額計	納税義務者数	退職所得分離課税分	
					税額	納税義務者数
福井市	133,704,900	9,235,444,100	9,369,149,000	133,706	99,104,621	829
大野市	17,433,000	840,992,800	858,425,800	17,433	8,587,981	95
勝山市	13,276,000	652,720,800	665,996,800	13,276	9,431,145	87
鯖江市	35,138,000	1,951,615,800	1,986,753,800	35,138	13,877,300	94
あわら市	15,448,000	829,904,840	845,352,840	15,448	5,803,873	108
越前市	43,544,000	2,462,250,700	2,505,794,700	43,544	28,307,080	164
坂井市	48,184,000	2,746,607,260	2,794,791,260	48,184	36,722,624	582
永平寺町	10,089,000	557,057,500	567,146,500	10,089	5,784,018	62
池田町	1,626,000	64,293,800	65,919,800	1,626	488,500	5
南越前町	5,897,000	300,720,800	306,617,800	5,897	4,781,500	30
越前町	11,824,000	597,187,800	609,011,800	11,824	6,082,490	57
<b>福井県税管内</b>	<b>336,163,900</b>	<b>20,238,796,200</b>	<b>20,574,960,100</b>	<b>336,165</b>	<b>218,971,132</b>	<b>2,113</b>
敦賀市	33,863,700	2,310,573,300	2,344,437,000	33,784	31,017,300	206
小浜市	14,922,000	849,642,900	864,564,900	14,922	7,709,200	83
美浜町	4,987,000	294,206,100	299,193,100	4,987	2,091,900	22
高浜町	5,201,000	304,130,600	309,331,600	5,239	2,753,900	29
おおい町	4,107,000	247,320,540	251,427,540	4,107	1,460,700	17
若狭町	7,688,000	409,638,780	417,326,780	7,752	4,537,400	38
<b>嶺南税務部管内</b>	<b>70,768,700</b>	<b>4,415,512,220</b>	<b>4,486,280,920</b>	<b>70,791</b>	<b>49,570,400</b>	<b>395</b>
<b>合計</b>	<b>406,932,600</b>	<b>24,654,308,420</b>	<b>25,061,241,020</b>	<b>406,956</b>	<b>268,541,532</b>	<b>2,508</b>

## (2) 市町別調定収入状況

(単位:円、%)

	平成25年度現年課税分				平成25年度滞納繰越分					平成25年度 現・滞計				収入率	
	調定額	収入額	収入未済額	収入率	調定額	収入額	不納欠損額	収入未済額	収入率	調定額	収入額	不納欠損額	収入未済額	本年	前年
福 井 市	9,450,936,221	9,255,402,345	195,533,876	97.9	913,326,639	220,685,377	68,625,806	624,015,456	24.2	10,364,262,860	9,476,087,722	68,625,806	819,549,332	91.4	90.8
大 野 市	866,640,681	852,115,603	14,525,078	98.3	49,096,586	16,711,400	4,913,144	27,472,042	34.0	915,737,267	868,827,003	4,913,144	41,997,120	94.9	94.4
勝 山 市	675,657,845	671,607,273	4,050,572	99.4	19,868,032	8,982,488	94,334	10,791,210	45.2	695,525,877	680,589,761	94,334	14,841,782	97.9	96.5
鯖 江 市	1,998,410,500	1,960,270,203	38,140,297	98.1	114,828,994	35,719,248	2,104,926	77,004,820	31.1	2,113,239,494	1,995,989,451	2,104,926	115,145,117	94.5	94.3
あ わ ら 市	852,277,713	837,523,039	14,754,674	98.3	44,480,174	13,092,002	2,686,674	28,701,498	29.4	896,757,887	850,615,041	2,686,674	43,456,172	94.9	94.6
越 前 市	2,535,957,980	2,486,846,278	49,111,702	98.1	212,427,205	39,214,794	10,599,538	162,612,873	18.5	2,748,385,185	2,526,061,072	10,599,538	211,724,575	91.9	92.0
坂 井 市	2,830,135,284	2,796,499,020	33,636,264	98.8	145,974,260	56,186,152	1,668,195	88,119,913	38.5	2,976,109,544	2,852,685,172	1,668,195	121,756,177	95.9	94.8
永 平 寺 町	573,971,418	567,681,913	6,289,505	98.9	25,824,111	7,907,971	1,024,896	16,891,244	30.6	599,795,529	575,589,884	1,024,896	23,180,749	96.0	95.7
池 田 町	66,645,800	66,276,913	368,887	99.4	1,230,130	838,851	0	391,279	68.2	67,875,930	67,115,764	0	760,166	98.9	98.2
南 越 前 町	312,609,600	309,360,945	3,248,655	99.0	8,271,014	3,666,938	153,115	4,450,961	44.3	320,880,614	313,027,883	153,115	7,699,616	97.6	97.4
越 前 町	615,521,790	605,318,564	10,203,226	98.3	40,666,781	11,091,418	255,978	29,319,385	27.3	656,188,571	616,409,982	255,978	39,522,611	93.9	93.8
<b>福 井 県 税 管 内</b>	<b>20,778,764,832</b>	<b>20,408,902,096</b>	<b>369,862,736</b>	<b>98.2</b>	<b>1,575,993,926</b>	<b>414,096,639</b>	<b>92,126,606</b>	<b>1,069,770,681</b>	<b>26.3</b>	<b>22,354,758,758</b>	<b>20,822,998,735</b>	<b>92,126,606</b>	<b>1,439,633,417</b>	<b>93.1</b>	<b>92.6</b>
敦 賀 市	2,381,307,700	2,314,055,487	67,252,213	97.2	347,710,788	50,308,358	23,969,713	273,432,717	14.5	2,729,018,488	2,364,363,845	23,969,713	340,684,930	86.6	87.1
小 浜 市	874,560,000	858,997,250	15,562,750	98.2	55,520,121	14,862,197	2,932,143	37,725,781	26.8	930,080,121	873,859,447	2,932,143	53,288,531	94.0	93.9
美 浜 町	302,609,800	298,170,232	4,439,568	98.5	25,750,515	3,504,757	3,698,053	18,547,705	13.6	328,360,315	301,674,989	3,698,053	22,987,273	91.9	91.7
高 浜 町	313,155,500	308,463,442	4,692,058	98.5	13,642,511	4,985,980	1,027,325	7,629,206	36.5	326,798,011	313,449,422	1,027,325	12,321,264	95.9	95.8
お お い 町	252,866,004	251,735,063	1,130,941	99.6	6,450,001	3,211,900	167,163	3,070,938	49.8	259,316,005	254,946,963	167,163	4,201,879	98.3	97.5
若 狭 町	421,735,680	419,832,594	1,903,086	99.5	8,515,703	4,360,820	637,578	3,517,305	51.2	430,251,383	424,193,414	637,578	5,420,391	98.6	98.0
<b>嶺南税務部管内</b>	<b>4,546,234,684</b>	<b>4,451,254,068</b>	<b>94,980,616</b>	<b>97.9</b>	<b>457,589,639</b>	<b>81,234,012</b>	<b>32,431,975</b>	<b>343,923,652</b>	<b>17.8</b>	<b>5,003,824,323</b>	<b>4,532,488,080</b>	<b>32,431,975</b>	<b>438,904,268</b>	<b>90.6</b>	<b>90.7</b>
<b>合 計</b>	<b>25,324,999,516</b>	<b>24,860,156,164</b>	<b>464,843,352</b>	<b>98.2</b>	<b>2,033,583,565</b>	<b>495,330,651</b>	<b>124,558,581</b>	<b>1,413,694,333</b>	<b>24.4</b>	<b>27,358,583,081</b>	<b>25,355,486,815</b>	<b>124,558,581</b>	<b>1,878,537,685</b>	<b>92.7</b>	<b>92.3</b>



(3) 県民税配当割

(単位:千円)

種 類	税 額	課税支払額	還付分支払額	非課税支払額
上場株式等の配当等	202,051	6,686,585		1,187,477
公募証券投資信託の分配に係る配当等	50,220	1,528,319		1,099,760
特定投資法人の投資口の配当等	0	0		0
源泉徴収選択口座内配当等	511,356	18,521,117	1,469,804	6,063,518
<b>合 計</b>	<b>763,627</b>	<b>26,736,021</b>	<b>1,469,804</b>	<b>8,350,755</b>

(注) この欄は平成25年度に課税したものについて、配当割の種類別に記載した。

(4) 県民税株式等譲渡所得割

(単位:千円)

種 類	税 額	課税支払額	還付分支払額	非課税支払額
特定株式等譲渡所得	1,201,362	52,435,314	12,391,234	0

(注) この欄は平成25年度に課税したものについて記載した。

## 2 法人県民税

区 分	確定法人税割額						確定法人税割額に 対応する前年度分 の中間申告額	確定申告が 翌年度になる 中間申告額	確定申告期限が 翌年度となる 見込納付額	既還付請求 利子割額が 過大である 場合の 納付額				
	事業年度数		税額				事業 年度数	税額	事業 年度数		税額			
	確定申告の あった もの	うち決定 したもの	確定申告の ないもの	確定申告の あった もの①	うち決定 したもの	確定申告の ないもの ②						③	④	⑤
普通法人	分割 本 県 本 店 分	588	0	0	573,208	0	0	171	229,153	194	223,174	0	0	0
	分割 他 県 本 店 分	2,233	0	0	1,215,762	0	0	947	549,912	1,015	497,178	18	15,917	0
	県 内 法 人	14,844	41	4	984,962	21	339	1,539	393,336	1,500	363,716	5	23,780	0
	小 計	<b>17,665</b>	<b>41</b>	<b>4</b>	<b>2,773,932</b>	<b>21</b>	<b>339</b>	<b>2,657</b>	<b>1,172,401</b>	<b>2,709</b>	<b>1,084,068</b>	<b>23</b>	<b>39,697</b>	<b>0</b>
	特 別 法 人	742	1	1	114,021	2	1,121	0	0	0	0	1	154	0
	公 益 法 人 等	388	0	0	8,363	0	0	0	0	0	0	0	0	0
	寮等のみを有する法人	-	-	-	-	-	-	-	-	-	-	-	-	-
	人 格 な き 社 団 等	109	0	0	251	0	0	0	0	0	0	0	0	0
	清 算 法 人	867	3	0	15,339	0	0	18	8,423	1	6	0	0	0
	特 定 信 託	0	0	0	0	0	0	0	0	0	0	0	0	0
法 人 課 税 信 託	0	0	0	0	0	0	0	0	0	0	0	0	0	
<b>合 計</b>	<b>19,771</b>	<b>45</b>	<b>5</b>	<b>2,911,906</b>	<b>23</b>	<b>1,460</b>	<b>2,675</b>	<b>1,180,824</b>	<b>2,710</b>	<b>1,084,074</b>	<b>24</b>	<b>39,851</b>	<b>0</b>	

- (注) 1 この欄は、当該年度の法人税割額または均等割として調定されたものについて作成した。
- 2 確定法人税割額欄には、現事業年度分(平成25年2月1日から平成26年1月31日までの間に終了する事業年度分をいう。以下同じ)に係る事業年度数および確定申告税額(修正申告、更正・決定並びに確定申告および決定のない中間申告額(既還付請求利子割額が過大である場合の納付額を除く。))を含む。)を記載した。
- 3 事業年度数は1年、6月等の事業年度区別にかかわらず、それぞれ事業年度ごとに1件として計上した。  
なお、確定法人税割額の事業年度数において、確定申告、修正申告、更正または決定の処理がなされたものについては、最終の段階で1件とした。
- 4 均等割の納税義務者数は、当該年度中に現事業年度分について確定申告した者および決定した者の合計により記載し、同一法人で2以上の事業年度については、一納税義務者とした。
- 5 「公益法人等」とは、法人税法別表第1および別表第2に掲げる法人をいう。

(単位:千円、法人)

中間納付額の 歳出還付額		現事業 年度分 調定額 ⑧ ①+②-③+④ +⑤+⑥+⑦	過事業 年度分 調定額 ⑨	法人税割 調定額 ⑩ ⑧+⑨	均等割							合計 ⑩+⑪	うち当該年度 に均等割に充 当した利子割 額	当該年度に 発生した 歳出還付額 ⑫	⑫のうち 利子割額 にかかる 額
前年度に収 入したもの ⑦	当該年度に 収入したもの				納税義務者数					調定額 ⑪					
					総数	資本金等の額									
						50億円超	10億円超 50億円以下	1億円超 10億円以下	1,000万円超 1億円以下	左記以外					
30,932	0	598,161	6,634	604,795	582	8	18	55	251	250	41,795	646,590	-	-	-
51,681	0	1,230,626	13,854	1,244,480	2,215	409	201	396	751	458	548,316	1,792,796	-	-	-
49,826	0	1,029,287	14,507	1,043,794	14,812	0	12	93	2,253	12,454	382,087	1,425,881	-	-	-
<b>132,439</b>	<b>0</b>	<b>2,858,074</b>	<b>34,995</b>	<b>2,893,069</b>	<b>17,609</b>	<b>417</b>	<b>231</b>	<b>544</b>	<b>3,255</b>	<b>13,162</b>	<b>972,198</b>	<b>3,865,267</b>	<b>834</b>	<b>33,501</b>	<b>25,157</b>
0	-	115,296	801	116,097	741	10	12	42	130	547	38,561	154,658	-	-	-
0	-	8,363	74	8,437	1,618	2	0	1	4	1,611	9,280	17,717	-	-	-
-	-	-	-	-	16	2	2	1	3	8	3,120	3,120	-	-	-
0	-	251	1	252	109	0	0	0	2	107	1,738	1,990	-	-	-
1,770	-	8,692	6	8,698	611	5	2	11	67	526	19,728	28,426	-	-	-
0	0	0	0	0	-	-	-	-	-	-	-	0	-	-	-
0	0	0	0	0	-	-	-	-	-	-	-	0	-	-	-
<b>134,209</b>	<b>0</b>	<b>2,990,676</b>	<b>35,877</b>	<b>3,026,553</b>	<b>20,704</b>	<b>436</b>	<b>247</b>	<b>599</b>	<b>3,461</b>	<b>15,961</b>	<b>1,044,625</b>	<b>4,071,178</b>	<b>853</b>	<b>38,434</b>	<b>26,889</b>

### 3 県民税利子割

#### (1) 利子割の特別徴収義務者等に関する調

(単位:人、件)

区 分	特別徴収義務者数	営 業 所 数
銀 行 等	10	151
信 用 金 庫 等	10	102
農 林 中 央 金 庫 等	45	239
証 券 会 社	10	19
保 険 会 社 等	27	36
社 内 預 金 実 施 企 業	107	111
そ の 他 の 金 融 機 関 等	8	8
<b>合 計</b>	<b>217</b>	<b>666</b>

県民税利子割

(注)1 この欄は、平成26年3月31日現在における利子割の特別徴収義務者およびその営業所等数について作成した。

2 銀行等とは、日本銀行、都市銀行、外為専門銀行、地方銀行、信託銀行、長期信用銀行、ゆうちょ銀行および外国銀行をいうものであること。

3 信用金庫等とは、信金中央金庫、信用金庫、商工組合中央金庫、全国信用共同組合連合会、信用組合、労働金庫連合会および労働金庫をいうものであること。

4 農林中央金庫等とは、農林中央金庫、信用農業協同組合連合会、農業協同組合、信用漁業協同組合連合会および全国共済農業協同組合連合会をいうものであること。

5 保険会社等とは、生命保険会社および損害保険会社をいうものであること。

6 その他の金融機関等とは、上記2～5および証券会社、社内預金実施企業以外の金融機関等をいうものであること。

7 営業所数とは、地方税法第24条第8項に規定する営業所等のうち、実際に特別徴収の事務を行うものの数をいうものであること。

## (2) 利子割額に関する調

(単位:千円)

種	類	税 額	課税支払額	非課税支払額	左 の うち 非 居 住 者 ・ 外 国 法 人 に 係 る 人 額
公 社 債 利 子 等	公社債利子	67,018	1,340,118	3,291,433	0
	銀行預金利子	107,708	2,188,310	239,772	132
	銀行以外の金融機関の預貯金利子	113,151	2,283,984	483,290	283
	勤務先預金等の利子	16,908	338,326	339	0
	合同運用信託の収益の分配	120	2,414	95	0
	公社債投資信託の収益の分配	11,981	243,106	15,073	20
	郵便貯金利子	13,372	269,182	12,672	0
	公募公社債等運用投資信託の収益の分配	0	0	0	0
	国外公社債等の利子等	158,954	3,185,322	417,510	0
	財形貯蓄契約に係る生命保険等の差益	1,038	20,762	4,106	0
私 募 公 社 債 等 運 用 投 資 信 託 等 の 運 用 投 資 信 託 等 の 配 分 等	私募公社債等運用投資信託の収益の分配	495	9,900	0	0
	社債的受益証券の収益の分配	0	0	0	0
	国外私募公社債等運用投資信託等の収益の分配	0	0	0	0
金 融 類 似 商 品	懸賞金付預貯金等の懸賞金等	1,035	-2,718	-	-
	定期積金の給付補てん金	11,843	238,176	-	-
	掛金の給付補てん金	0	0	-	-
	抵当証券の利息	0	0	-	-
	貴金属等の売戻し条件付売買契約の利益	0	0	-	-
	外貨建預貯金等の為替差益	0	0	-	-
	一時払養老保険・一時払損害保険等の差益	17,264	345,293	-	-
小 計	30,142	580,751	-	0	
その他	0	0	892	0	
合 計	520,887	10,462,175	4,465,182	435	

(注) この調は、平成25年度において課税したものについて、利子等の種類別に記載した。

## 4 個人事業税

(1) 分割個人の所得金額に関する調

(単位:人、千円)

区 分	本 県 本 店 分			他 県 本 店 分		
	課税人員	課税所得金額			課税人員	分割を受けた 課税所得金額
		本県分	他県分	計		
第一種事業	0	0	0	0	1	9,673
第二種事業	0	0	0	0	0	0
第三種事業	2	4,651	2,327	6,978	1	520
<b>計</b>	<b>2</b>	<b>4,651</b>	<b>2,327</b>	<b>6,978</b>	<b>2</b>	<b>10,193</b>

(注) 「課税所得金額」の欄には事業主控除後の所得金額を記載した。

## (2) 事業専従者に関する調

(単位:人、千円)

区 分	青 色 申 告			白 色 申 告			計		
	納 税 者 数	専 従 者 数	給 与 額 ①	納 税 者 数	専 従 者 数	控 除 額 ②	納 税 者 数	専 従 者 数	給与(控除)額 ①+②
第 一 種 事 業	3,510	2,352	5,522,359	1,115	168	119,604	4,625	2,520	5,641,963
第 二 種 事 業	16	11	28,490	1	0	0	17	11	28,490
第三種	あん摩業等以外	486	1,377,516	90	11	7,242	891	497	1,384,758
	あん摩業等	15	29,187	3	0	0	18	9	29,187
<b>計</b>	<b>4,342</b>	<b>2,858</b>	<b>6,957,552</b>	<b>1,209</b>	<b>179</b>	<b>126,846</b>	<b>5,551</b>	<b>3,037</b>	<b>7,084,398</b>

(注) 1 「納税者数」欄は、専従者控除を受けた納税者を記載した。

2 1人で2以上の業種を兼業するものについては、主たる業種に記載した。

3 第三種事業中あん摩業等は、あんま、マッサージまたは指圧、はり、きゅう等標準税率3%の適用を受ける業種を記載した。

## (3) 業種別課税状況に関する調

種 別	平成 25 年 度						事 業 主 控 除 額 ②	
	課 税 人 員			所 得 金 額				
	所得税 課税者	所得税 失格者	計	所 得 税 課 税 者	所 得 税 失 格 者	計 ①		
第 一 種 事 業	物 品 販 売 業	588	8	596	2,937,937	26,493	2,964,430	1,699,650
	金 銭・物 品 貸 付 業	13	0	13	56,159	0	56,159	35,525
	不 動 産 業	1,151	10	1,161	7,525,568	38,397	7,563,965	3,341,046
	製 造 業	398	11	409	2,047,111	37,955	2,085,066	1,166,046
	輸 送 倉 庫 業	116	1	117	471,997	2,906	474,903	334,709
	請 負 業	1,809	38	1,847	8,339,869	135,351	8,475,220	5,287,923
	印 刷 出 版 業	16	0	16	78,597	0	78,597	45,434
	旅 館 業	42	0	42	173,806	0	173,806	119,142
	料 理 店 業	117	0	117	539,888	0	539,888	336,401
	飲 食 店 業	200	1	201	892,638	3,221	895,859	566,954
	娛 楽 興 行 業	4	0	4	26,478	0	26,478	11,600
	そ の 他 の 事 業	99	3	102	451,666	9,419	461,085	287,828
<b>計</b>	<b>4,553</b>	<b>72</b>	<b>4,625</b>	<b>23,541,714</b>	<b>253,742</b>	<b>23,795,456</b>	<b>13,232,258</b>	
第 二 種 事 業	畜 産 業	0	0	0	0	0	0	0
	水 産 業	17	0	17	88,701	0	88,701	46,400
	薪 炭 製 造 業	0	0	0	0	0	0	0
	<b>計</b>	<b>17</b>	<b>0</b>	<b>17</b>	<b>88,701</b>	<b>0</b>	<b>88,701</b>	<b>46,400</b>
第 三 種 事 業	医 療 等	81	1	82	682,210	3,631	685,841	237,800
	法 務 業 等	398	8	406	3,120,688	39,022	3,159,710	1,165,803
	環 境 衛 生 業 等	261	11	272	1,161,330	37,801	1,199,131	781,069
	そ の 他 の 事 業	130	1	131	635,411	3,693	639,104	374,827
	あ ん 摩 業 等	18	0	18	86,201	0	86,201	50,992
	<b>計</b>	<b>888</b>	<b>21</b>	<b>909</b>	<b>5,685,840</b>	<b>84,147</b>	<b>5,769,987</b>	<b>2,610,491</b>
<b>合 計</b>	<b>5,458</b>	<b>93</b>	<b>5,551</b>	<b>29,316,255</b>	<b>337,889</b>	<b>29,654,144</b>	<b>15,889,149</b>	

(注) 1 該当年度において課税したものについて作成し、事業主控除による失格者については除外した。

2 1人で2以上の業種を兼業するものについては、主たる業種に記載した。

3 「所得金額」欄には、社会保険診療等に係る非課税所得点を控除した金額を記載した。



(単位:人、千円)

差引課税 所得金額 ①-②	平成21年度		平成22年度		平成23年度		平成24年度	
	課税 人員	差引課税 所得金額	課税 人員	差引課税 所得金額	課税 人員	差引課税 所得金額	課税 人員	差引課税 所得金額
1,264,780	742	1,825,980	605	1,365,465	601	1,364,864	604	1,366,166
20,634	16	23,419	12	13,480	7	13,473	10	14,545
4,222,919	1,203	4,612,074	1,156	4,332,783	1,133	4,331,650	1,131	4,153,945
919,020	563	1,174,253	296	559,006	397	558,609	451	891,343
140,194	138	157,546	150	192,309	124	192,185	130	161,948
3,187,297	2,028	3,281,452	1,560	2,399,649	1,606	2,398,043	1,844	3,172,235
33,163	20	45,516	20	43,170	24	43,146	18	47,900
54,664	91	159,282	75	148,425	65	148,360	57	100,469
203,487	144	278,460	126	202,023	132	201,891	132	216,285
328,905	208	342,393	177	299,625	167	299,458	186	307,180
14,878	7	37,680	8	18,911	6	18,905	5	4,325
173,257	107	196,044	102	166,215	93	166,122	84	152,945
<b>10,563,198</b>	<b>5,267</b>	<b>12,134,099</b>	<b>4,287</b>	<b>9,741,061</b>	<b>4,355</b>	<b>9,736,706</b>	<b>4,652</b>	<b>10,589,286</b>
0	0	0	0	0	0	0	0	0
42,301	6	14,531	13	53,559	16	53,543	16	64,979
0	0	0	0	0	0	0	0	0
<b>42,301</b>	<b>6</b>	<b>14,531</b>	<b>13</b>	<b>53,559</b>	<b>16</b>	<b>53,543</b>	<b>16</b>	<b>64,979</b>
448,041	67	315,533	76	336,610	88	336,522	88	436,220
1,993,907	432	2,575,034	418	2,397,596	375	2,397,221	405	1,948,451
418,062	287	462,638	292	387,342	241	387,101	274	376,660
264,277	142	295,556	124	268,635	124	268,511	119	251,163
35,209	16	40,165	15	29,343	8	29,335	12	27,233
<b>3,159,496</b>	<b>944</b>	<b>3,688,926</b>	<b>925</b>	<b>3,419,526</b>	<b>836</b>	<b>3,418,690</b>	<b>898</b>	<b>3,039,727</b>
<b>13,764,995</b>	<b>6,217</b>	<b>15,837,556</b>	<b>5,225</b>	<b>13,214,146</b>	<b>5,207</b>	<b>13,208,939</b>	<b>5,566</b>	<b>13,693,992</b>

## (4) 所得階層別人員に関する調

(単位:人、千円)

区 分	300万円以下のもの		300万円を超え310万円以下のもの		310万円を超え320万円以下のもの		320万円を超え330万円以下のもの		330万円を超え340万円以下のもの		340万円を超え350万円以下のもの		350万円を超え360万円以下のもの		360万円を超え370万円以下のもの		370万円を超え380万円以下のもの		380万円を超え390万円以下のもの		390万円を超え400万円以下のもの		400万円を超え500万円以下のもの		500万円を超え600万円以下のもの		600万円を超え700万円以下のもの		700万円を超え1,000万円以下のもの		1,000万円を超えるもの		合 計		
	人員	所得額	人員	所得額	人員	所得額	人員	所得額	人員	所得額	人員	所得額	人員	所得額	人員	所得額	人員	所得額	人員	所得額	人員	所得額	人員	所得額	人員	所得額	人員	所得額	人員	所得額	人員	所得額	人員	所得額	
第一種事業	所得税課税者	223	652,732	256	777,772	217	672,897	223	713,891	185	610,022	160	551,996	176	622,695	156	558,097	147	550,128	137	511,930	152	599,252	974	4,293,336	537	2,890,651	316	1,990,382	436	3,525,239	258	4,020,694	4,553	23,541,714
	所得税失格者	13	38,316	7	21,397	11	34,704	5	16,205	10	33,591	3	10,312	4	14,132	3	10,897	2	7,496	2	7,721	2	7,929	6	26,681	3	16,357	0	0	1	8,004	0	0	72	253,742
	計	236	691,048	263	799,169	228	707,601	228	730,096	195	643,613	163	562,308	180	636,827	159	568,994	149	557,624	139	519,651	154	607,181	980	4,320,017	540	2,907,008	316	1,990,382	437	3,533,243	258	4,020,694	4,625	23,795,456
第二種事業	所得税課税者	0	0	0	0	1	3,200	0	0	1	3,395	0	0	0	0	0	1	3,738	1	3,877	2	7,896	3	8,858	3	16,923	1	6,095	3	23,086	1	11,633	17	88,701	
	所得税失格者	0	0	0	0	0	0	0	0	0	0	0	0	0	0	0	0	0	0	0	0	0	0	0	0	0	0	0	0	0	0	0	0	0	
	計	0	0	0	0	1	3,200	0	0	1	3,395	0	0	0	0	0	1	3,738	1	3,877	2	7,896	3	8,858	3	16,923	1	6,095	3	23,086	1	11,633	17	88,701	
第三種事業	あん摩業等	40	117,356	40	121,905	35	110,153	28	90,990	24	79,735	32	109,004	20	69,083	18	65,850	25	93,727	25	96,164	23	89,009	181	813,867	116	616,922	51	328,477	98	783,093	114	2,014,304	870	5,599,639
	以外のも	1	2,943	1	3,041	2	6,271	4	12,994	1	3,395	4	13,884	0	0	2	7,324	3	11,207	0	0	0	1	4,873	1	5,600	0	0	0	0	1	12,615	21	84,147	
	計	41	120,299	41	124,946	37	116,424	32	103,984	25	83,130	36	122,888	20	69,083	20	73,174	28	104,934	25	96,164	23	89,009	182	818,740	117	622,522	51	328,477	98	783,093	115	2,026,919	891	5,683,786
	あん摩業等	1	2,934	0	0	2	6,333	0	0	0	0	0	0	0	1	3,602	2	7,505	1	3,871	1	3,942	3	11,995	6	33,410	0	0	0	0	1	12,609	18	86,201	
	所得税失格者	0	0	0	0	0	0	0	0	0	0	0	0	0	0	0	0	0	0	0	0	0	0	0	0	0	0	0	0	0	0	0	0	0	
	計	1	2,934	0	0	2	6,333	0	0	0	0	0	0	0	1	3,602	2	7,505	1	3,871	1	3,942	3	11,995	6	33,410	0	0	0	0	1	12,609	18	86,201	
小計	42	123,233	41	124,946	39	122,757	32	103,984	25	83,130	36	122,888	20	69,083	21	76,776	30	112,439	26	100,035	24	92,951	185	830,735	123	655,932	51	328,477	98	783,093	116	2,039,528	909	5,769,987	
合計	所得税課税者	264	773,022	296	899,677	255	792,583	251	804,881	210	693,152	192	661,000	196	691,778	175	627,549	175	655,098	164	615,842	178	700,099	1,161	5,128,056	662	3,557,906	368	2,324,954	537	4,331,418	374	6,059,240	5,458	29,316,255
	所得税失格者	14	41,259	8	24,438	13	40,975	9	29,199	11	36,986	7	24,196	4	14,132	5	18,221	5	18,703	2	7,721	2	7,929	7	31,554	4	21,957	0	0	1	8,004	1	12,615	93	337,889
計	278	814,281	304	924,115	268	833,558	260	834,080	221	730,138	199	685,196	200	705,910	180	645,770	180	673,801	166	623,563	180	708,028	1,168	5,159,610	666	3,579,863	368	2,324,954	538	4,339,422	375	6,071,855	5,551	28,654,144	

(注) 1 この調は、当該年度において課税したものについて作成した。

2 1人で2以上の業種を兼業するものについては、主たる業種に記載した。

3 所得金額は、事業主控除前の所得金額である。なお、中途開業者について、その所得を年所得に換算した額の所得区分欄に人員および実績を記載した。

4 第三種事業中、あん摩業等は、あんま、マッサージまたは指圧、はり、きゅう等標準税率3%の適用を受ける業種を記載した。

5 2以上の都道府県に分割する個人については、県内に主たる事業所を有するもののみを記載した。

## 5 法人事業税

### (1) 事業税額等に関する調

区 分		現事業年度分								
		確定額						確定事業税額に対応する 前年度分の中間申告額		
		事業年度数		所得 (収入) 金額	税額		確定申告および 決定のない中間申告		事業 年度数	税額
		確定申告が あった もの	うち決定 したもの		確定申告が あった もの ①	うち決定 したもの	事業 年度数	税額 ②		
所得課税分 (外形対象法人分を除く)	普通法人	533	0	22,313,937	1,165,528	0	0	0	149	346,942
	分割法人	1,403	0	24,312,174	1,279,837	0	0	0	505	299,295
	本県本店分									
	他県本店分									
	県内法人	14,503	41	46,838,351	2,189,398	77	4	160	1,437	649,904
	小計 A	16,439	41	93,464,462	4,634,763	77	4	160	2,091	1,296,141
	特別法人 B	1,034	1	11,098,361	393,620	6	1	4,298	0	0
	公益法人等 C	388	0	764,685	33,796	0	0	0	0	0
	人格なき社団等 D	109	0	50,240	1,382	0	0	0	0	0
	清算法人 E	853	3	956,570	46,923	0	0	0	17	26,963
特定信託 F	0	0	0	0	0	0	0	0	0	
法人課税信託 G	0	0	0	0	0	0	0	0	0	
計										
A+B+C+D+E+F+G H	18,823	45	106,334,318	5,110,484	83	5	4,458	2,108	1,323,104	
収入金額課税分 I	34	0	774,553,472	5,421,873	0	1	1,509	32	2,600,687	
外形対象法人分 J	918	0	-	6,198,498	0	0	0	729	2,631,920	
合計 H+I+J	19,775	45	-	16,730,855	83	6	5,967	2,869	6,555,711	

(注) 事業年度数は、1年、6月等の事業年度区別にかかわらず、それぞれ事業年度ごとに1件として計上した。  
「確定額」の欄の事業年度において、確定申告、修正申告、更正または決定の処理がなされたものについては最終の段階で1件とした。

(単位:千円)

							過事業年度分		合計 ⑦+⑧	当該年度 において 発生した 歳出還付額
確定申告が翌年度に なる中間申告額		確定申告期限が翌年 度となる見込納付額		中間納付額の 歳出還付額		調定額	所得 (収入) 金額	調定額		
事業 年度数	税額 ④	事業 年度数	税額 ⑤	前年度に 収入した もの ⑥	当該年度に 収入したもの	①+②-③ +④+⑤+⑥ ⑦		⑧		
172	447,223	0	0	46,342	0	1,312,151	190,545	9,954	1,322,105	-
546	388,780	11	9,124	39,934	0	1,418,380	336,540	19,744	1,438,124	-
1,392	659,666	5	85,172	113,685	0	2,398,177	1,088,063	47,875	2,446,052	-
<b>2,110</b>	<b>1,495,669</b>	<b>16</b>	<b>94,296</b>	<b>199,961</b>	<b>0</b>	<b>5,128,708</b>	<b>1,615,148</b>	<b>77,573</b>	<b>5,206,281</b>	-
1	1	1	535	0	-	398,454	74,269	2,287	400,741	-
0	0	0	0	0	-	33,796	41,388	253	34,049	-
0	0	0	0	0	-	1,382	123	3	1,385	-
1	21	0	0	5,285	-	25,266	5,914	19	25,285	-
0	0	0	0	0	0	0	0	0	0	-
0	0	0	0	0	0	0	0	0	0	-
<b>2,112</b>	<b>1,495,691</b>	<b>17</b>	<b>94,831</b>	<b>205,246</b>	<b>0</b>	<b>5,587,606</b>	<b>1,736,842</b>	<b>80,135</b>	<b>5,667,741</b>	-
33	2,710,819	1	23,296	0	0	5,556,810	2,662	19	5,556,829	-
726	2,685,996	7	56,559	103,019	0	6,412,152	-	44,698	6,456,850	-
<b>2,871</b>	<b>6,892,506</b>	<b>25</b>	<b>174,686</b>	<b>308,265</b>	<b>0</b>	<b>17,556,568</b>	<b>-</b>	<b>124,852</b>	<b>17,681,420</b>	<b>23,146</b>

(2) 事業税額等に関する調(外形対象法人分)

区 分		現 事 業 年												
		確 定 額						確定事業税額に対応する 前年度分の中間申告額		確定申告が翌年度に なる中間申告額				
		事業年度数		所得金額、付加 価値額または資 本金等の額	税 額		確定申告および 決定のない中間申告		事業 年度数	税額 ③	事業 年度数	税額 ④		
		確定申告 があった もの	うち決定 したもの		確定申告 があった もの ①	うち決定 したもの	事業 年度数	税 額 ②						
所得 割分	普通 法人	分割 法人	本県本店分	55	0	15,906,590	460,810	0	0	0	46	177,301	43	172,567
		他県本店分	797	0	78,298,644	2,270,185	0	0	0	632	951,361	640	961,062	
		県内法人	52	0	23,709,728	675,488	0	0	0	45	275,903	43	327,112	
		小計	904	0	117,914,962	3,406,483	0	0	0	723	1,404,565	726	1,460,741	
	清算 法人	14	0	425,428	12,338	0	0	0	6	599	0	0		
	計	A	918	0	118,340,390	3,418,821	0	0	0	729	1,405,164	726	1,460,741	
付加 価値 割分	普通 法人	分割 法人	本県本店分	-	-	73,601,319	353,285	0	-	0	-	146,505	-	133,986
		他県本店分	-	-	283,293,461	1,359,768	0	-	0	-	582,472	-	606,760	
		県内法人	-	-	59,974,507	287,875	0	-	0	-	130,091	-	140,073	
		小計	-	-	416,869,287	2,000,928	0	-	0	-	859,068	-	880,819	
	清算 法人	-	-	2,717,896	13,045	0	-	0	-	5,208	-	0		
	計	B	-	-	419,587,183	2,013,973	0	-	0	-	864,276	-	880,819	
資本 割分	普通 法人	分割 法人	本県本店分	-	-	102,208,860	204,415	0	-	0	-	94,254	-	87,971
		他県本店分	-	-	255,430,146	510,822	0	-	0	-	247,805	-	234,528	
		県内法人	-	-	25,233,617	50,467	0	-	0	-	20,421	-	21,937	
	計	C	-	-	382,872,623	765,704	0	-	0	-	362,480	-	344,436	
合計	A+B+C	918	0	-	6,198,498	0	0	0	729	2,631,920	726	2,685,996		

(単位:千円)

度		分			過事業年度分		合計 ⑦+⑧	当該年度 において 発生した 歳出還付額
確定申告期限が翌年 度となる見込納付額		中間納付額の 歳出還付額		調定額	所得金額、付加 価値額または資 本金等の額	調定額		
事業 年度数	税額 ⑤	前年度に 収入した もの ⑥	当該年度 に収入し たもの	①+②-③ +④+⑤+⑥ ⑦			⑧	
0	0	19,109	0	475,185	167,807	5,280	480,465	—
7	38,284	51,086	0	2,369,256	636,612	24,671	2,393,927	—
0	0	8,307	0	735,004	67,650	915	735,919	—
7	38,284	78,502	0	3,579,445	872,069	30,866	3,610,311	—
0	0	0	0	11,739	0	0	11,739	—
7	38,284	78,502	0	3,591,184	872,069	30,866	3,622,050	—
—	0	5,712	0	346,478	310,067	1,488	347,966	—
—	13,946	11,069	0	1,409,071	1,476,587	7,119	1,416,190	—
—	0	1,970	0	299,827	104,985	438	300,265	—
—	13,946	18,751	0	2,055,376	1,891,639	9,045	2,064,421	—
—	0	0	0	7,837	0	0	7,837	—
—	13,946	18,751	0	2,063,213	1,891,639	9,045	2,072,258	—
—	0	191	0	198,323	157,067	314	198,637	—
—	4,329	5,374	0	507,248	2,148,744	4,297	511,545	—
—	0	201	0	52,184	87,825	176	52,360	—
—	4,329	5,766	0	757,755	2,393,636	4,787	762,542	—
7	56,559	103,019	0	6,412,152	—	44,698	6,456,850	9,583

(3) 業種別および分割基準別に関する調(外形対象法人分を除く。)

(単位:千円)

区 分	本県本店分				他県本店分				合計	
	法人数	事業年度数	所得(収入)金額 ①	事業税額 ②	法人数	事業年度数	所得(収入)金額 ③	事業税額 ④	所得(収入)金額 ①+③	事業税額 ②+④
収入金額課税分	発電用固定資産割	-	-	0	0	-	294,934,659	1,600,520	294,934,659	1,600,520
	電気総務所数割	0	0	0	0	5	420,251,587	3,505,878	420,251,587	3,505,878
	固定資産割	-	-	0	0	-	0	0	0	0
	従業者数割	0	0	0	0	0	0	0	0	0
	ガス供給業	0	0	0	0	0	0	0	0	0
	生命事業所数割	-	-	0	0	-	25,093,494	181,277	25,093,494	181,277
	従業者数割	0	0	0	0	18	11,421,894	105,126	11,421,894	105,126
損害事業所数割	-	-	0	0	-	14,027,399	99,665	14,027,399	99,665	
	従業者数割	0	0	0	0	10	8,421,150	59,851	8,421,150	59,851
小計	0	0	0	0	33	774,150,183	5,552,317	774,150,183	5,552,317	
所得課税分(外形対象法人分を除く)	倉庫業	3	3	94,585	4,711	4	34,386	1,862	128,971	6,573
	鉄道事業・軌道事業	0	0	0	0	0	0	0	0	0
	銀行業	-	-	0	0	-	6,164,177	404,715	6,164,177	404,715
	従業者数割	0	0	0	0	1	251,756	16,188	251,756	16,188
	証券業	-	-	0	0	-	0	0	0	0
	従業者数割	0	0	0	0	1	0	0	0	0
	製造業	6	8	52,175	2,765	22	793,386	41,108	845,561	43,873
	資本金1億円以上の法人	137	138	13,894,129	855,509	240	3,267,801	176,192	17,161,930	1,031,701
	資本金1億円未満の法人	-	-	306,677	16,055	-	1,478,663	84,662	1,785,340	100,717
	建設業	64	64	461,198	24,549	157	1,107,268	65,792	1,568,466	90,341
	運輸・事業所数割	-	-	152,889	8,642	-	388,379	20,637	541,268	29,279
	従業者数割	22	22	239,755	13,269	94	208,110	10,903	447,865	24,172
	卸売・事業所数割	-	-	1,369,300	73,181	-	2,971,804	171,207	4,341,104	244,388
	小売・従業者数割	163	164	2,437,696	136,131	420	2,055,197	117,936	4,492,893	254,067
その他・事業所数割	-	-	21,003	1,625	-	38,174	2,850	59,177	4,475	
金融・従業者数割	2	2	18,708	1,457	14	25,663	1,665	44,371	3,122	
不動産	-	-	41,150	2,022	-	289,458	14,902	330,608	16,924	
従業者数割	12	12	40,705	1,996	22	241,830	11,713	282,535	13,709	
サービス	-	-	1,183,960	63,800	-	3,060,615	182,312	4,244,575	246,112	
従業者数割	115	115	1,931,446	112,865	398	1,759,333	106,025	3,690,779	218,890	
上記以外	-	-	26,646	1,326	-	87,293	3,915	113,939	5,241	
従業者数割	5	5	41,915	2,202	20	88,881	3,540	130,796	5,742	
小計	529	533	22,313,937	1,322,105	1,393	1,403	24,312,174	1,438,124	46,626,111	2,760,229
合計	529	533	-	1,322,105	1,426	1,436	-	6,990,441	-	8,312,546

- (注) 1 この調は、平成25年度において調定した普通法人(清算法人を除く。)のうち分割法人について作成した。  
2 「所得(収入)金額」欄は、平成25年度において確定した法人の事業税額(中間申告に係る税額を除く。また、減免があった場合には減免後の税額をいう。)に対応する収入金額(法第72条の24の4の規定に基づく特例による課税標準額を含む。)又は所得金額(当該都道府県において課税標準として用いた金額をいう。)のうち現事業年度分について計上した。  
3 「法人数」及び「事業年度数」欄には、平成25年度において確定申告又は決定を行った法人(欠損法人を含む。)のうち現事業年度分について計上した(「法人数」欄は、事業年度が年2回の法人については2事業年度をもって1納税義務者とし、「事業年度数」欄は、1年、6ヶ月等の区分にかかわらず、それぞれ事業年度ごとに1件として計上した。)。  
4 「事業税額」欄には、平成25年度において調定した事業税額(現事業年度分及び過事業年度分の合計額をいう。)を計上した。

## (4)業種別および分割基準別に関する調(外形対象法人分)

(単位:千円)

区 分	本県本店分						他県本店分						合計				
	法人数	事業 年度数	所得金額 ①	付加価値額 ②	資本金等の額 ③	事業税額 ④	法人数	事業 年度数	所得金額 ⑤	付加価値額 ⑥	資本金等の額 ⑦	事業税額 ⑧	所得金額 ①+⑤	付加価値額 ②+⑥	資本金等の額 ③+⑦	事業税額 ④+⑧	
倉 庫 業	2	2	0	1,235,913	1,346,741	8,871	4	4	80,631	523,264	229,636	5,960	80,631	1,759,177	1,576,377	14,831	
鉄道事業・軌道事業	0	0	0	0	0	0	3	3	3,305,669	11,517,968	4,950,899	180,363	3,305,669	11,517,968	4,950,899	180,363	
銀行業	事務所数割	-	-	175,195	3,217,581	13,289,901	42,019	-	-	2,377,133	5,797,058	11,384,466	125,415	2,552,328	9,014,639	24,674,367	167,434
	従業者数割	2	2	194,495	3,558,921	14,597,615	46,289	7	7	1,033,961	3,084,105	7,321,103	63,207	1,228,456	6,643,026	21,918,718	109,496
証券業	事務所数割	-	-	0	0	0	0	-	-	411,065	2,800,932	7,374,065	47,895	411,065	2,800,932	7,374,065	47,895
	従業者数割	0	0	0	0	0	0	7	7	278,263	1,606,695	3,711,311	28,365	278,263	1,606,695	3,711,311	28,365
製 造 業	26	29	10,401,027	45,700,842	60,877,451	654,393	217	217	31,709,417	95,407,532	109,158,006	1,564,574	42,110,444	141,108,374	170,035,457	2,218,967	
建設業	事務所数割	-	-	18,273	597,481	736,504	5,248	-	-	4,137,639	22,492,006	18,872,165	276,654	4,155,912	23,089,487	19,608,669	281,902
	従業者数割	5	5	47,385	1,205,415	837,182	9,606	123	125	2,132,229	12,873,201	8,401,951	162,495	2,179,614	14,078,616	9,239,133	172,101
運輸・通信業	事務所数割	-	-	277,909	853,573	99,194	12,158	-	-	7,331,447	16,058,098	12,420,567	320,221	7,609,356	16,911,671	12,519,761	332,379
	従業者数割	1	1	374,336	1,149,737	133,611	16,381	52	53	1,486,440	5,829,980	3,382,587	78,683	1,860,776	6,979,717	3,516,198	95,064
卸売業、 小売業、 飲食店業	事務所数割	-	-	1,232,287	5,018,159	1,917,420	66,042	-	-	10,125,801	40,930,663	30,763,184	606,572	11,358,088	45,948,822	32,680,604	672,614
	従業者数割	8	8	2,310,787	7,064,757	3,456,695	113,125	198	201	5,307,055	20,344,673	10,171,033	303,001	7,617,842	27,409,430	13,627,728	416,126
その 他 の 金 融 業	事務所数割	-	-	0	0	0	0	-	-	210,237	588,519	683,098	10,894	210,237	588,519	683,098	10,894
	従業者数割	0	0	0	0	0	0	8	8	50,472	128,103	98,347	2,386	50,472	128,103	98,347	2,386
不 動 産 業	事務所数割	-	-	0	8,313	1,930,844	3,997	-	-	1,013,754	1,893,878	2,667,132	43,018	1,013,754	1,902,191	4,597,976	47,015
	従業者数割	1	1	0	1,467	340,737	605	14	14	415,799	697,133	773,384	21,940	415,799	698,600	1,114,121	22,545
サ ー ビ ス 業	事務所数割	-	-	290,594	1,163,538	722,542	14,828	-	-	4,541,198	24,849,726	12,319,763	291,920	4,831,792	26,013,264	13,042,305	306,748
	従業者数割	7	7	584,302	2,825,622	1,922,423	33,506	145	147	1,830,670	12,525,774	4,135,037	136,061	2,414,972	15,351,396	6,057,460	169,567
上 以 外 事 業	事務所数割	-	-	0	0	0	0	-	-	278,706	1,666,832	3,351,186	22,900	278,706	1,666,832	3,351,186	22,900
	従業者数割	0	0	0	0	0	0	11	11	241,058	1,677,321	3,261,226	29,138	241,058	1,677,321	3,261,226	29,138
<b>合 計</b>	<b>52</b>	<b>55</b>	<b>15,906,590</b>	<b>73,601,319</b>	<b>102,208,860</b>	<b>1,027,068</b>	<b>789</b>	<b>797</b>	<b>78,298,644</b>	<b>283,293,461</b>	<b>255,430,146</b>	<b>4,321,862</b>	<b>94,205,234</b>	<b>356,894,780</b>	<b>357,639,006</b>	<b>5,348,730</b>	

- (注) 1 この調は、平成25年度において調定した法人のうち普通法人で外形標準課税対象である法人(清算法人及び収入金額課税分を除く。)のうち分割法人について作成した。  
2 「所得金額」、「付加価値額」および「資本金等の額」欄は、平成25年度において確定した法人の事業税額(中間申告に係る税額を除く。また、減免があった場合には減免後の税額をいう。)に対応する所得金額、付加価値額及び資本金等の額のうち現事業年度分について計上した。  
3 「法人数」および「事業年度数」欄には、平成25年度において確定申告または決定を行った法人(欠損法人を含む。)のうち現事業年度分について計上した。「法人数」欄は、事業年度が年2回の法人については2事業年度をもって1法人とし、「事業年度数」欄は、1年、6ヶ月等の区分にかかわらず、それぞれ事業年度ごとに1件として計上した。  
4 「事業税額」欄には、平成25年度において調定した事業税額(現事業年度分及び過事業年度分の合計額をいう。)を計上した。



## (5)業種別法人数に関する調

## ア 普通法人

業 種 区 分	県内に本店を有する法人									県外に本店を有する法人			合計			左記のうち下記該当のもの		
	単独法人			分割法人			計			1年決算	半年決算	計	1年決算	半年決算	計	清算法人	休業中 の法人	所在不明 の法人
	1年決算	半年決算	計	1年決算	半年決算	計	1年決算	半年決算	計									
農 林 水 産 業	227	0	227	3	0	3	230	0	230	3	0	3	233	0	233	5	6	0
鉱 業	24	0	24	0	0	0	24	0	24	0	0	0	24	0	24	2	1	0
建 設 業	3,283	0	3,283	74	0	74	3,357	0	3,357	292	0	292	3,649	0	3,649	93	76	3
製 造 業	3,554	0	3,554	173	0	173	3,727	0	3,727	501	0	501	4,228	0	4,228	143	98	0
卸 小 売 業	4,464	0	4,464	178	0	178	4,642	0	4,642	644	0	644	5,286	0	5,286	194	126	2
金 融 保 険 業	253	0	253	4	0	4	257	0	257	67	0	67	324	0	324	11	5	0
不 動 産 業	957	0	957	13	0	13	970	0	970	39	0	39	1,009	0	1,009	33	26	0
運 輸 ・ 通 信 業	512	0	512	28	0	28	540	0	540	162	0	162	702	0	702	12	14	2
電 気 ・ ガ ス 業	2	0	2	0	0	0	2	0	2	5	0	5	7	0	7	0	0	0
サ ー ビ ス 業	2,891	0	2,891	133	0	133	3,024	0	3,024	569	0	569	3,593	0	3,593	114	84	1
そ の 他	116	0	116	3	0	3	119	0	119	30	0	30	149	0	149	5	3	0
<b>合 計</b>	<b>16,283</b>	<b>0</b>	<b>16,283</b>	<b>609</b>	<b>0</b>	<b>609</b>	<b>16,892</b>	<b>0</b>	<b>16,892</b>	<b>2,312</b>	<b>0</b>	<b>2,312</b>	<b>19,204</b>	<b>0</b>	<b>19,204</b>	<b>612</b>	<b>439</b>	<b>8</b>

イ 特別法人

種 別	区 分	県内法人	県外法人	計	左記のうち下記該当のもの		
					清算法人	休業中の法人	所在不明の法人
農 業 協 同 組 合 等		116	1	117	2	0	0
消 費 生 活 協 同 組 合 等		9	4	13	0	0	0
信 用 金 庫 業		5	3	8	0	0	0
中 小 企 業 協 同 組 合 業		495	7	502	31	16	0
漁 業 組 合 業		32	0	32	0	0	0
森 林 組 合 業		163	0	163	5	50	0
農 林 中 金 ・ 商 工 中 金		0	0	0	0	0	0
医 療 法 人		295	3	298	4	1	0
そ の 他		33	4	37	0	1	0
<b>合 計</b>		<b>1,148</b>	<b>22</b>	<b>1,170</b>	<b>42</b>	<b>68</b>	<b>0</b>

(注) 種別は、法第72条の24の7第5項各号に掲げる法人の種別により分類した。  
ただし、同項第5号および第6号に掲げる法人については、「その他」として分類した。

ウ 公益法人等

種 別	区 分	県内法人	県外法人	計	左記のうち下記該当のもの		
					清算法人	休業中 の法人	所在不明 の法人
公益法人等	収益事業を 行うもの	368	36	404	4	4	0
	収益事業を 行わないもの	1,239	33	1,272	30	2	0
人格のない社団等	収益事業を 行うもの	118	1	119	2	2	0
	収益事業を 行わないもの	4	0	4	0	3	0
<b>合</b>	<b>計</b>	<b>1,729</b>	<b>70</b>	<b>1,799</b>	<b>36</b>	<b>11</b>	<b>0</b>

## (6) 資本金別法人数に関する調

区分 資本金別	分割法人						県内法人			合計			その他				
	利益法人			欠損法人			小計 ①+② ③	利益法人 ④	欠損法人 ⑤	小計 ④+⑤ ⑥	利益法人 ①+④	欠損法人 ②+⑤	小計 ③+⑥	不申告 法人	休業中 の法人	清算中 の法人	所在不明 法人
	2の県に またがる もの	3以上の 県にまた がるもの	計 ①	2の県に またがる もの	3以上の 県にまた がるもの	計 ②											
300万円未満	7	1	8	9	1	10	18	242	621	863	250	631	881	138	60	49	1
300万円以上 1,000万円未満	29	8	37	39	4	43	80	1,702	5,353	7,055	1,739	5,396	7,135	377	223	283	6
1,000万円	56	30	86	42	17	59	145	1,206	3,155	4,361	1,292	3,214	4,506	194	106	162	0
1,000万円超 5,000万円未満	77	37	114	48	20	68	182	748	1,168	1,916	862	1,236	2,098	56	39	61	0
5,000万円以上 1億円未満	22	36	58	19	17	36	94	124	132	256	182	168	350	4	5	12	0
1億円	2	2	4	0	6	6	10	6	14	20	10	20	30	1	0	4	0
1億円超 10億円未満	6	23	29	2	3	5	34	37	10	47	66	15	81	2	1	2	1
10億円	0	0	0	0	0	0	0	0	0	0	0	0	0	0	0	0	0
10億円超 50億円未満	2	8	10	0	3	3	13	4	1	5	14	4	18	0	0	0	0
50億円	0	0	0	0	1	1	1	0	0	0	0	1	1	0	0	0	0
50億円超 100億円未満	0	1	1	0	1	1	2	0	0	0	1	1	2	0	0	0	0
100億円以上	0	1	1	0	2	2	3	0	0	0	1	2	3	0	0	0	0
<b>合 計</b>	<b>201</b>	<b>147</b>	<b>348</b>	<b>159</b>	<b>75</b>	<b>234</b>	<b>582</b>	<b>4,069</b>	<b>10,454</b>	<b>14,523</b>	<b>4,417</b>	<b>10,688</b>	<b>15,105</b>	<b>772</b>	<b>434</b>	<b>573</b>	<b>8</b>

- (注) 1 この調は、平成25年2月1日から平成26年1月31日までの間に事業年度が終了し、かつ、当該事業年度までに申告納付期限の到来した普通法人(収入金額課税の法人を除く。)について確定申告の段階で作成した。
- 2 上期または下期のいずれかに利益がある場合には利益法人とし、上期および下期ともに欠損の場合には欠損法人とした。  
 なお、不申告法人か否かについても、上期または下期のいずれかに申告があれば不申告法人とはせず、上期および下期ともに不申告である場合に不申告法人とした。  
 不申告法人について、上期または下期のいずれか、または上期および下期とも決定があったときは、不申告の欄に記載していない。
- 3 資本金の区分については、最終事業年度の期末現在における資本金の額による。
- 4 分割法人については、当該法人の主たる事務所又は事業所が県内に所在するものについて記載した。

## (7) 資本金別および所得階層別に関する調

資本金別	所得階層		欠損法人		年所得400万円以下		年所得400万円超 800万円以下		年所得800万円超 1,000万円以下		年所得1,000万円超 5,000万円以下		年所得5,000万円超 1億円以下		年所得1億円超 10億円以下		年所得10億円超		合 計				
	300万円未満	300万円以上	法人数	うち連結 申告法人数	法人数	所得金額 (千円)	法人数	所得金額 (千円)	法人数	所得金額 (千円)	法人数	所得金額 (千円)	法人数	所得金額 (千円)	法人数	所得金額 (千円)	法人数	所得金額 (千円)	法人数	所得金額 (千円)	法人数	所得金額 (千円)	
	300万円未満		631	0	202	181,388	27	148,676	5	45,032	16	241,212	0	0	0	0	0	0	881	616,308			
	300万円以上	1,000万円未満	5,396	1	1,301	1,521,635	221	1,267,140	53	461,532	150	2,910,990	9	578,855	5	1,687,024	0	0	7,135	8,427,176			
		1,000万円	3,214	1	748	950,450	166	958,234	46	426,758	262	5,590,343	38	2,407,548	31	6,385,911	1	844,719	4,506	17,563,963			
		1,000万円超	1,236	3	349	506,527	95	561,430	39	352,490	258	6,303,943	49	3,467,773	71	16,337,065	1	1,516,697	2,098	29,045,925			
		5,000万円以上	168	0	39	59,687	15	95,880	5	46,130	54	1,403,452	27	1,949,349	41	10,312,885	1	8,580,026	350	22,447,409			
		1億円	20	0	0	0	2	10,668	0	0	3	50,049	2	128,798	3	835,173	0	0	30	1,024,688			
		1億円超	15	2	10	12,470	7	44,366	4	35,866	15	347,287	8	651,072	17	6,279,437	5	20,342,399	81	27,712,897			
		10億円	0	0	0	0	0	0	0	0	0	0	0	0	0	0	0	0	0	0			
		10億円超	4	2	1	310	0	0	0	0	1	16,494	1	79,955	5	3,720,492	6	16,060,263	18	19,877,514			
		50億円	1	0	0	0	0	0	0	0	0	0	0	0	0	0	0	0	1	0			
		50億円超	1	0	0	0	0	0	0	0	0	0	0	0	0	0	0	1	7,175,411	2	7,175,411		
		100億円以上	2	2	0	0	0	0	0	0	0	0	0	1	449,159	0	0	3	449,159				
<b>合 計</b>			<b>10,688</b>	<b>11</b>	<b>2,650</b>	<b>3,232,467</b>	<b>533</b>	<b>3,086,394</b>	<b>152</b>	<b>1,367,808</b>	<b>759</b>	<b>16,863,770</b>	<b>134</b>	<b>9,283,350</b>	<b>174</b>	<b>46,007,146</b>	<b>15</b>	<b>54,519,515</b>	<b>15,105</b>	<b>134,340,450</b>			

- (注) 1 この調は、平成25年2月1日から平成26年1月31日までの間に事業年度(同日後に終了する事業年度分で平成26年3月31日までに申告書の提出があったものを含む。)が終了した普通法人で外形標準課税対象外の法人について作成した。  
2 資本金の区分については、最終事業年度の期末現在における資本金の額による。但し、事業年度が年2回で、外形標準課税対象である事業年度と対象でない事業年度がある法人については、対象でない最終事業年度の期末現在における資本金の額による。  
3 「法人数」欄は、当該年度の最終処理の段階におけるものを記載した(申告納付期限までに申告していない不申告法人、休業中の法人及び所在不明の法人は除く。)  
4 分割法人については、当該法人の主たる事務所または事業所が県内に所在するものについて記載した。  
5 事業年度が2回の法人の所得については、「年所得400万円以下」の欄には、200万円以下のものを記載し、他の所得区分についても同様とした。

## (8) 収入金額課税法人に関する調

(単位:千円)

区 分	分 割 法 人				県 内 法 人				税 額
	法人数	事業年度数	収入金額	所得金額	法人数	事業年度数	収入金額	所得金額	
電 気 供 給 業	0	0	0	0	0	0	0	0	5,006,304
ガ ス 供 給 業	0	0	0	0	1	1	403,289	482	2,823
生 命 保 険 業	0	0	0	0	0	0	0	0	255,607
損 害 保 険 業	0	0	0	0	0	0	0	0	157,139
<b>合 計</b>	<b>0</b>	<b>0</b>	<b>0</b>	<b>0</b>	<b>1</b>	<b>1</b>	<b>403,289</b>	<b>482</b>	<b>5,421,873</b>

(注) この調は、当該年度において確定したもののうち、本県本店法人の現事業年度分について作成した。

ただし、「税額」については、他県本店法人分も含めた総額を記載した。

## (9) 法人事業税の業種別調定状況調

(単位:千円、%)

業 種	平成24年度			平成25年度			対前年比
	件数	調定税額	構成比	件数	調定税額	構成比	
農 林 水 産 業	324	7,862	0.0	345	14,191	0.1	180.5
鉱 業	27	52,485	0.3	20	4,021	0.0	7.7
建 設 業	3,671	899,506	5.4	3,589	961,412	5.4	106.9
製 造 業	4,450	4,827,078	29.1	4,351	5,058,674	28.6	104.8
織 維	838	527,215	3.2	804	616,276	3.5	116.9
木 材	172	56,882	0.3	173	72,859	0.4	128.1
パ ル プ ・ 紙	98	84,268	0.5	99	46,910	0.3	55.7
化 学	150	1,231,315	7.4	149	911,488	5.2	74.0
非 鉄 金 属	32	146,380	0.9	38	150,042	0.8	102.5
金 属 製 品	250	198,118	1.2	245	213,376	1.2	107.7
一 般 機 械 製 造	280	122,147	0.7	276	181,262	1.0	148.4
電 気 機 械 器 具	262	806,262	4.9	246	979,951	5.5	121.5
眼 鏡	446	114,714	0.7	431	84,736	0.5	73.9
そ の 他	1,922	1,539,777	9.3	1,890	1,801,774	10.2	117.0
卸 小 売 業	5,412	2,099,787	12.7	5,377	2,314,465	13.1	110.2
織 維 卸	145	25,354	0.2	147	25,316	0.1	99.9
そ の 他	5,267	2,074,433	12.5	5,230	2,289,149	12.9	110.4
金 融 保 険 業	408	1,046,085	6.3	414	1,407,975	8.0	134.6
銀 行	20	353,473	2.1	20	703,646	4.0	199.1
証 券	26	47,070	0.3	22	92,748	0.5	197.0
保 険 業	64	436,544	2.6	64	446,691	2.5	102.3
そ の 他	298	208,998	1.3	308	164,890	1.0	78.9
不 動 産 業	1,056	232,396	1.4	1,062	203,784	1.2	87.7
運 輸 ・ 通 信 業	778	786,043	4.8	769	760,787	4.3	96.8
電 気 ・ ガ ス 業	14	4,752,473	28.6	13	5,144,021	29.1	108.2
サ ー ビ ス 業	4,598	1,822,173	11.0	4,583	1,740,109	9.8	95.5
旅 館	255	31,803	0.2	238	36,327	0.2	114.2
協 同 組 合	602	142,648	0.9	553	237,031	1.3	166.2
そ の 他	3,741	1,647,722	9.9	3,792	1,466,751	8.3	89.0
そ の 他	1,816	63,861	0.4	1,823	71,981	0.4	112.7
<b>合 計</b>	<b>22,554</b>	<b>16,589,749</b>	<b>100.0</b>	<b>22,346</b>	<b>17,681,420</b>	<b>100.0</b>	<b>106.6</b>

(注) この調は、調定税額により作成した。

## 6 地方消費税

(1) 調定額に関する調

(単位:千円)

	前年度2、3月調定額	調定額合計	左のうち当年度 2、3月調定額
譲渡割	1,215,670	10,346,812	1,512,033
貨物割	62,888	420,845	88,472
<b>合計</b>	<b>1,278,558</b>	<b>10,767,657</b>	<b>1,600,505</b>

(注)この調は、平成25年度に調定したものについて作成した。



## (2) 清算金収入額、清算金支出額等に関する調

(単位:千円)

区 分	I 期収入 支出額等	II 期収入 支出額等	III 期収入 支出額等	IV 期収入 支出額等	収入・支出額 等合計
清 算 対 象 額	2,503,502	3,551,146	1,703,899	2,649,085	10,407,632
清 算 金 収 入 額 (a)	1,580,364	2,004,960	872,529	1,701,713	6,159,566
清 算 金 支 出 額 (b)	201,468	298,698	142,305	165,390	807,861
差 引 (a) - (b)	1,378,896	1,706,262	730,224	1,536,323	5,351,705
<b>地 方 消 費 税 交 付 金 額</b>	<b>1,941,190</b>	<b>2,628,700</b>	<b>1,217,053</b>	<b>2,092,696</b>	<b>7,879,639</b>

- (注) 1 この調べは、平成25年度において調定した地方消費税額のうち当該年度において清算の対象となるものについて作成した。
- 2 清算および交付の時期の区分は次による。  
I 期・・・対象期間 前年度 2月～ 4月 清算月 5月 交付金交付月 6月  
II 期・・・対象期間 前年度 5月～ 7月 清算月 8月 交付金交付月 9月  
III 期・・・対象期間 前年度 8月～10月 清算月 11月 交付金交付月 12月  
IV 期・・・対象期間 前年度 11月～ 1月 清算月 2月 交付金交付月 3月
- 3 「清算対象額」欄については、国から払い込まれた地方消費税額から徴収取扱費の額を差し引いたものである。
- 4 「清算金収入額」欄および「清算金支出額」欄については、他の都道府県から支払いを受けた額の合計及び他の道府県に支払った額の合計である。
- 5 「地方消費税交付金額」欄については、市町に交付した額である。

## 7 不動産取得税

(1)家屋に関する調

区分	取得価格の全額が法第73条の15の2に規定する免税点に満たないもの			法第73条の14第1項(法附則第11条第10項及び第13項による読替えを含む。)から第3項まで及び第5項に該当するものでその価格の全額がこれらの規定に規定する金額以下のもの			法第73条の3から第73条の7まで及び法附則第10条並びに①、②に該当する以外のもの				法第73条の14第6項から第8項まで及び第10項並びに法附則第11条等の課税標準の特例(法附則第11条第10項及び第13項を除く。)に該当するもの(②⑤に該当するものを除く。)			法第73条の14第1項(法附則第11条第10項及び第13項による読替えを含む。)から第3項まで及び第5項に該当するもの(②に該当するものを除く。)				
	①			②			③				④			⑤				
	件数	面積(m <sup>2</sup> )	価格(千円)	件数	面積(m <sup>2</sup> )	価格(千円)	件数(イ)	面積(m <sup>2</sup> )	価格(千円)	1㎡当たり評価額(円)	件数		控除額(千円)	件数		控除額(千円)		
										適用件数	全額控除のもの(ロ)		適用件数	全額控除のもの(ハ)				
木	建築分	専用住宅	0	0	0	80	6,997	538,795	795	129,606	10,911,147	84,187	57	0	621,198	515	1	6,180,996
		併用住宅	0	0	0	0	0	0	47	8,217	612,669	74,561	2	0	14,000	43	0	445,489
		その他	0	0	0	0	0	0	265	21,643	1,628,587	75,248	1	1	1,988	0	0	0
	小計	0	0	0	80	6,997	538,795	1,107	159,466	13,152,403	82,478	60	1	637,186	558	1	6,626,485	
造	承継分	専用住宅	1	102	10	104	12,418	312,092	854	122,590	1,686,289	13,756	1	0	521	4	0	18,599
		併用住宅	0	0	0	0	0	0	75	12,550	167,586	13,353	0	0	0	9	0	26,264
		その他	0	0	0	0	0	0	98	19,787	286,140	14,461	0	0	0	0	0	0
	小計	1	102	10	104	12,418	312,092	1,027	154,927	2,140,015	13,813	1	0	521	13	0	44,863	
計	1	102	10	184	19,415	850,887	2,134	314,393	15,292,418	48,641	61	1	637,707	571	1	6,671,348		
非木	建築分	専用住宅	0	0	0	13	1,874	152,199	135	21,900	1,926,410	87,964	17	0	209,000	43	0	498,840
		併用住宅	0	0	0	0	0	0	8	2,240	246,958	110,249	1	0	22,525	6	0	66,349
		その他	0	0	0	0	0	0	406	249,276	16,844,634	67,574	5	0	84,521	0	0	0
	小計	0	0	0	13	1,874	152,199	549	273,416	19,018,002	69,557	23	0	316,046	49	0	565,189	
造	承継分	専用住宅	0	0	0	35	3,166	203,373	318	59,447	2,890,457	48,622	0	0	0	19	0	194,000
		併用住宅	0	0	0	0	0	0	60	30,267	1,193,037	39,417	0	0	0	6	0	26,456
		その他	0	0	0	0	0	0	269	78,916	5,157,172	65,350	0	0	0	0	0	0
	小計	0	0	0	35	3,166	203,373	647	168,630	9,240,666	54,798	0	0	0	25	0	220,456	
計	0	0	0	48	5,040	355,572	1,196	442,046	28,258,668	63,927	23	0	316,046	74	0	785,645		
<b>合計</b>	<b>1</b>	<b>102</b>	<b>10</b>	<b>232</b>	<b>24,455</b>	<b>1,206,459</b>	<b>3,330</b>	<b>756,439</b>	<b>43,551,086</b>	<b>57,574</b>	<b>84</b>	<b>1</b>	<b>953,753</b>	<b>645</b>	<b>1</b>	<b>7,456,993</b>		

(単位:件、千円)

計④+⑤		課税標準の特例を適用した後の額 が法第73条の15の2に規定する免 税点に満たないもの			課税標準		減免等される前の税額 (千円)	法73条の31の規定、他 法の規定により減免等 したもの		法第73条の2第6項、法 第73条の27の2から法第 73条の27の4まで及び法 附則第11条の4の規定に より減免等をしたもの		調定額 (千円)
⑥		⑦			⑧			⑩		⑪		
件数	控除額 (千円)	件数 (=)	面積(m <sup>2</sup> )	価格 (千円)	件数 (イ)-(ロ)- (ハ)-(ニ)	価格 (千円) ③-⑥-⑦		件数	金額 (千円)	金額 (千円)		
572	6,802,194	15	705	3,280	779	4,105,673		123,124	3	975		0
45	459,489	1	24	169	46	153,011	5,952	0	0	0	5,952	
1	1,988	0	0	0	264	1,626,599	65,049	6	1,239	506	63,304	
618	7,263,671	16	729	3,449	1,089	5,885,283	194,125	9	2,214	506	191,405	
5	19,120	5	380	502	849	1,666,667	49,950	0	0	0	49,950	
9	26,264	0	0	0	75	141,322	4,749	0	0	0	4,749	
0	0	0	0	0	98	286,140	11,439	1	85	0	11,354	
14	45,384	5	380	502	1,022	2,094,129	66,138	1	85	0	66,053	
632	7,309,055	21	1,109	3,951	2,111	7,979,412	260,263	10	2,299	506	257,458	
60	707,840	4	105	884	131	1,217,686	36,522	0	0	0	36,522	
7	88,874	0	0	0	8	158,084	5,581	0	0	0	5,581	
5	84,521	1	3	139	405	16,759,974	670,375	46	174,966	4,157	491,252	
72	881,235	5	108	1,023	544	18,135,744	712,478	46	174,966	4,157	533,355	
19	194,000	0	0	0	318	2,696,457	80,875	0	0	128	80,747	
6	26,456	0	0	0	60	1,166,581	39,735	0	0	0	39,735	
0	0	0	0	0	269	5,157,172	206,270	2	517	0	205,753	
25	220,456	0	0	0	647	9,020,210	326,880	2	517	128	326,235	
97	1,101,691	5	108	1,023	1,191	27,155,954	1,039,358	48	175,483	4,285	859,590	
<b>729</b>	<b>8,410,746</b>	<b>26</b>	<b>1,217</b>	<b>4,974</b>	<b>3,302</b>	<b>35,135,366</b>	<b>1,299,621</b>	<b>58</b>	<b>177,782</b>	<b>4,791</b>	<b>1,117,048</b>	

## (2)土地に関する調

区 分	価格の全額が法第73条の15の2に規定する免税点に満たないもの			法第73条の14第6項から第10項まで並びに法附則第11条等の課税標準の特例に該当し全額控除されたもの			法73条の3から法第73条の7まで及び法附則第10条並びに①②に該当する以外のもの			法第73条の14第6項から第10項まで並びに法附則第11条等の課税標準の特例に該当したもので②以外のもの		課税標準の特例を適用した後の額が法第73条の15の2に規定する免税点に満たないもの			課税標準額 (千円) ③-④-⑤
	①			②			③			④		⑤			⑥
	件数	面積(m <sup>2</sup> )	価格(千円)	件数	面積(m <sup>2</sup> )	価格(千円)	件数	面積(m <sup>2</sup> )	価格(千円)	件数	控除額(千円)	件数	面積(m <sup>2</sup> )	価格(千円)	
住宅用土地	72	332	2,553	3	693	5,767	4,395	6,714,388	18,815,310	2	2,997	10	648	987	18,811,326
上記以外の地	0	0	0	0	0	0	311	332,582	1,521,721	0	0	0	0	0	1,521,721
農地	190	73,656	5,654	0	0	0	251	731,110	90,113	1	56	0	0	0	90,057
山林	169	81,951	3,494	0	0	0	51	1,661,205	26,787	0	0	2	3,438	119	26,668
その他	1	78	11	0	0	0	70	204,706	231,067	0	0	1	9,024	52	231,015
<b>計</b>	<b>432</b>	<b>156,017</b>	<b>11,712</b>	<b>3</b>	<b>693</b>	<b>5,767</b>	<b>5,078</b>	<b>9,643,991</b>	<b>20,684,998</b>	<b>3</b>	<b>3,053</b>	<b>13</b>	<b>13,110</b>	<b>1,158</b>	<b>20,680,787</b>

(単位:件、千円)

⑦ 減免等される 前の税額 (千円)	⑧ 法第73条の24の規定の 適用により全額減額され るもの		⑨ 法第73条の24の規定に 該当したもので⑧以外の もの		⑩ 法第73条の27の2から法 第73条の27の6まで並び に法附則第11条の4、第12 条の規定により減額等をし たもの		⑪ 法第73条の31、他法の規 定により減免等をしたもの		調定額 ⑦-⑧-⑨-⑩-⑪
	件数	減額した額 (千円)	件数	減額した額 (千円)	件数	減額等した額 (千円)	件数	減免等した額 (千円)	
599,087	484	35,012	647	51,281	24	1,921	4	58	510,815
46,116	10	483	19	1,826	4	3,336	0	0	40,471
2,687	0	0	0	0	0	0	1	5	2,682
797	0	0	0	0	13	223	0	0	574
7,155	5	229	5	297	5	1,015	0	0	5,614
<b>655,842</b>	<b>499</b>	<b>35,724</b>	<b>671</b>	<b>53,404</b>	<b>46</b>	<b>6,495</b>	<b>5</b>	<b>63</b>	<b>560,156</b>

## (3)課税標準の特例の適用状況に関する調

(単位:件、千円)

区 分	家 屋				土 地		計		
	建築分		承継分		件数	控除額	件数	控除額	
	件数	控除額	件数	控除額					
法第73条の14	第6項該当	11	59,142	1	522	5	8,764	17	68,428
	第7・8項該当	0	0	0	0	0	0	0	0
	第9項該当	-	-	-	-	0	0	0	0
	第10項該当	0	0	0	0	0	0	0	0
	法附則第11条該当*	68	890,525	0	0	0	0	68	890,525
	法附則第11条の5第1項該当	-	-	-	-	4,775	20,559,702	4,775	20,559,702
	<b>合 計</b>	<b>79</b>	<b>949,667</b>	<b>1</b>	<b>522</b>	<b>4,780</b>	<b>20,568,466</b>	<b>4,860</b>	<b>21,518,655</b>

\* 法附則第11条該当・・・法附則第11条第9項及び第10項該当(認定長期優良住宅)分の控除額全額を計上  
(平成23年度までは、1,200万円を超える控除額を計上)

## 8 県たばこ税

(単位:本、円)

月別	区分	売渡したたばこの本数	調定額
平成25年4月		98,495,979	145,379,319
5月		93,235,313	77,836,678
6月		101,126,069	85,285,782
7月		94,218,783	79,423,085
8月		103,826,502	87,534,904
9月		104,458,763	88,090,799
10月		94,216,817	79,413,311
11月		99,699,187	83,998,442
12月		92,736,180	78,143,313
平成26年1月		102,847,409	86,741,242
2月		86,317,607	72,800,039
3月		85,889,381	72,402,014
<b>計</b>		<b>1,157,067,990</b>	<b>1,037,048,928</b>

(注) 調定額には、平成25年度に課税したものについて月別に記載した。

## 9 ゴルフ場利用税

(単位:人、千円)

区分	施設数	25年度利用人員		25年度調定額
			課税対象利用人員	
18ホールを超えるもの	5	126,904	104,763	104,204
18   ホ   ー   ル	9	232,378	199,106	183,085
9ホールを超えるもの	-	-	-	-
9   ホ   ー   ル	1	918	913	703
<b>計</b>	<b>15</b>	<b>360,200</b>	<b>304,782</b>	<b>287,992</b>

- (注) 1 施設数は、平成26年2月末現在の現状によった。  
 2 施設数は、コース数と等しいものとした。  
 3 利用人員は、年度の延数を記載した。  
 4 課税対象利用人員は、利用人員から非課税対象利用人員を除いたものを記載した。



## 10 自動車取得税

(1) 新車に関する調

(単位:台、千円)

区 分	新規登録、新規 検査または 届出台数 ①	非課税、課税免 除および免税点 以下台数 ②	② の うち 身体障害者等に 係る減免台数	課 税 台 数 ① - ② ③	取 得 価 格 ④	バリアフリー特例 に係る控除額 ⑤	A S V 特 例 に係る控除額 ⑥	課 税 標 準 額 ④ - (⑤+⑥) ⑦	税 額	
自 動 車	乗 用 車									
	普 通 車	10,819	5,175	140	5,644	15,695,971	0	0	15,695,971	498,609
	小 型 車	11,550	4,632	202	6,918	10,143,677	1,000	0	10,142,677	289,534
	<b>計</b>	<b>22,369</b>	<b>9,807</b>	<b>342</b>	<b>12,562</b>	<b>25,839,648</b>	<b>1,000</b>	<b>0</b>	<b>25,838,648</b>	<b>788,143</b>
	ト ラ ッ ク									
	普 通 車	1,202	53	0	1,149	7,012,756	0	0	7,012,756	154,301
	けん引車	69	0	0	69	775,464	0	10,500	764,964	13,660
	被けん引車	80	0	0	80	341,094	0	0	341,094	10,256
	貨客兼用車	1,145	175	4	970	1,782,345	0	0	1,782,345	80,562
	<b>計</b>	<b>2,496</b>	<b>228</b>	<b>4</b>	<b>2,268</b>	<b>9,911,659</b>	<b>0</b>	<b>10,500</b>	<b>9,901,159</b>	<b>258,779</b>
バ ス	61	10	0	51	475,359	90,000	3,500	381,859	14,155	
三輪の小型自動車	0	0	0	0	0	0	0	0	0	
特 殊 用 途 車	489	179	53	310	1,798,868	0	0	1,798,868	47,030	
<b>合 計</b>	<b>25,415</b>	<b>10,224</b>	<b>399</b>	<b>15,191</b>	<b>38,025,534</b>	<b>91,000</b>	<b>14,000</b>	<b>37,920,534</b>	<b>1,108,107</b>	
軽 自 動 車	四 輪 乗 用 車	17,110	13,415	27	3,695	4,506,526	0	0	4,506,526	59,780
	四 輪 ト ラ ッ ク	3,929	35	31	3,894	3,496,654	0	0	3,496,654	97,520
	三 輪 ト ラ ッ ク	1	0	0	1	1,338	0	0	1,338	10
	<b>合 計</b>	<b>21,040</b>	<b>13,450</b>	<b>58</b>	<b>7,590</b>	<b>8,004,518</b>	<b>0</b>	<b>0</b>	<b>8,004,518</b>	<b>157,310</b>
<b>総 計</b>	<b>46,455</b>	<b>23,674</b>	<b>457</b>	<b>22,781</b>	<b>46,030,052</b>	<b>91,000</b>	<b>14,000</b>	<b>45,925,052</b>	<b>1,265,417</b>	

## (2)中古車に関する調

(単位:台、千円)

区 分	新規登録、新規	移 転 登 録	計	非課税、課税免除、	④ の うち	課 税 台 数	取 得 価 格	中古車特例に	課 税 標 準 額	税 額	
	検 査 また は	台 数	① + ②	減免および免税	身体障害者等に	③ - ④					
	届 出 台 数 ①	②	③	以下台数 ④	係る減免台数	⑤	⑥	係る控除額	⑦	⑧	
自 乗 用 車	普 通 車	2,419	10,255	12,674	10,893	46	1,781	2,018,213	303,150	1,715,063	85,711
	小 型 車	3,096	11,805	14,901	14,027	18	874	666,946	189,000	477,946	23,876
	<b>計</b>	<b>5,515</b>	<b>22,060</b>	<b>27,575</b>	<b>24,920</b>	<b>64</b>	<b>2,655</b>	<b>2,685,159</b>	<b>492,150</b>	<b>2,193,009</b>	<b>109,587</b>
動 車	ト 普 通 車	400	1,838	2,238	2,164	0	74	155,561	900	154,661	6,363
	ラ けん引車	17	156	173	165	0	8	6,979	0	6,979	262
	ッ 被けん引車	15	153	168	168	0	0	0	0	0	0
	ク 貨客兼用車	360	829	1,189	1,137	0	52	48,706	4,200	44,506	2,157
	<b>計</b>	<b>792</b>	<b>2,976</b>	<b>3,768</b>	<b>3,634</b>	<b>0</b>	<b>134</b>	<b>211,246</b>	<b>5,100</b>	<b>206,146</b>	<b>8,782</b>
車	バ ス	37	143	180	168	0	12	29,722	0	29,722	917
	三 輪の小型自動車	0	0	0	0	0	0	0	0	0	0
	特 殊 用 途 車	92	562	654	635	0	19	62,209	0	62,209	2,458
	<b>合 計</b>	<b>6,436</b>	<b>25,741</b>	<b>32,177</b>	<b>29,357</b>	<b>64</b>	<b>2,820</b>	<b>2,988,336</b>	<b>497,250</b>	<b>2,491,086</b>	<b>121,744</b>
軽自動車	四 輪 乗 用 車	3,578	26,656	30,234	28,749	2	1,485	893,893	517,350	376,543	11,234
	四 輪 ト ラ ッ ク	1,101	7,307	8,408	8,291	2	117	65,124	4,800	60,324	1,843
	三 輪 ト ラ ッ ク	0	0	0	0	0	0	0	0	0	0
	<b>合 計</b>	<b>4,679</b>	<b>33,963</b>	<b>38,642</b>	<b>37,040</b>	<b>4</b>	<b>1,602</b>	<b>959,017</b>	<b>522,150</b>	<b>436,867</b>	<b>13,077</b>
<b>総 計</b>	<b>11,115</b>	<b>59,704</b>	<b>70,819</b>	<b>66,397</b>	<b>68</b>	<b>4,422</b>	<b>3,947,353</b>	<b>1,019,400</b>	<b>2,927,953</b>	<b>134,821</b>	

- (注) 1 新規登録とは、未登録自動車を取得した場合の登録および福井運輸支局以外からの管轄変更登録をいう。  
2 移転登録とは登録されている自動車の所有者(使用者)に変更があった場合の登録をいう。

## (3) 取得価格段階別に関する調(新車)

(単位:台、千円)

区 分	50万円	50万円を超え			100万円を超え			150万円を超え			200万円を超え			250万円を超え			300万円を超えるもの			合 計			
	以下の	100万円以下のもの			150万円以下のもの			200万円以下のもの			250万円以下のもの			300万円以下のもの									
	台数	台数	取得額	税額	台数	取得額	税額	台数	取得額	税額	台数	取得額	税額	台数	取得額	税額	台数	取得額	税額	台数	取得額	税額	
自 乗 用 車	普通車	6	1	755	38	60	86,343	3,547	1,159	2,064,402	58,646	1,665	3,707,598	108,433	1,209	3,275,249	96,940	1,550	6,561,624	231,005	5,644	15,695,971	498,609
	小型車	3	289	276,067	7,082	4,206	5,399,882	144,616	1,849	3,096,399	105,572	418	944,991	21,687	146	392,156	9,260	10	34,182	1,317	6,918	10,143,677	289,534
	<b>計</b>	<b>9</b>	<b>290</b>	<b>276,822</b>	<b>7,120</b>	<b>4,266</b>	<b>5,486,225</b>	<b>148,163</b>	<b>3,008</b>	<b>5,160,801</b>	<b>164,218</b>	<b>2,083</b>	<b>4,652,589</b>	<b>130,120</b>	<b>1,355</b>	<b>3,667,405</b>	<b>106,200</b>	<b>1,560</b>	<b>6,595,806</b>	<b>232,322</b>	<b>12,562</b>	<b>25,839,648</b>	<b>788,143</b>
動 車	普通車	1	0	0	0	51	69,855	3,124	95	164,161	8,046	97	229,064	8,732	122	327,637	10,507	784	6,222,039	123,892	1,149	7,012,756	154,301
	けん引車	0	0	0	0	0	0	0	0	0	0	0	0	0	0	0	0	69	775,464	13,660	69	775,464	13,660
	被けん引車	0	0	0	0	1	1,150	58	1	2,000	60	2	5,000	150	3	8,644	259	73	324,300	9,729	80	341,094	10,256
	貨客兼用車	6	5	4,665	233	507	641,717	31,759	130	223,373	11,026	39	91,549	3,925	169	447,149	17,651	120	373,892	15,968	970	1,782,345	80,562
	<b>計</b>	<b>7</b>	<b>5</b>	<b>4,665</b>	<b>233</b>	<b>559</b>	<b>712,722</b>	<b>34,941</b>	<b>226</b>	<b>389,534</b>	<b>19,132</b>	<b>138</b>	<b>325,613</b>	<b>12,807</b>	<b>294</b>	<b>783,430</b>	<b>28,417</b>	<b>1,046</b>	<b>7,895,695</b>	<b>163,249</b>	<b>2,268</b>	<b>9,911,659</b>	<b>258,779</b>
車	バス	0	0	0	0	0	0	0	0	0	0	1	2,300	115	4	11,269	319	46	461,790	13,721	51	475,359	14,155
	三輪小型自動車	0	0	0	0	0	0	0	0	0	0	0	0	0	0	0	0	0	0	0	0	0	0
	特殊用途車	6	1	600	30	9	12,637	573	20	32,547	1,627	17	40,184	1,737	31	87,246	3,892	232	1,625,654	39,171	310	1,798,868	47,030
	<b>合 計</b>	<b>22</b>	<b>296</b>	<b>282,087</b>	<b>7,383</b>	<b>4,834</b>	<b>6,211,584</b>	<b>183,677</b>	<b>3,254</b>	<b>5,582,882</b>	<b>184,977</b>	<b>2,239</b>	<b>5,020,686</b>	<b>144,779</b>	<b>1,684</b>	<b>4,549,350</b>	<b>138,828</b>	<b>2,884</b>	<b>16,378,945</b>	<b>448,463</b>	<b>15,191</b>	<b>38,025,534</b>	<b>1,108,107</b>
軽自動車	四輪乗用車	1	687	553,387	8,325	2,751	3,543,262	44,929	255	405,811	6,496	2	4,066	30	0	0	0	0	0	0	3,695	4,506,526	59,780
	四輪トラック	0	2,949	2,473,366	70,011	937	1,010,848	27,136	8	12,440	373	0	0	0	0	0	0	0	0	0	3,894	3,496,654	97,520
	三輪トラック	0	0	0	0	1	1,338	10	0	0	0	0	0	0	0	0	0	0	0	0	1	1,338	10
<b>合 計</b>	<b>1</b>	<b>3,636</b>	<b>3,026,753</b>	<b>78,336</b>	<b>3,689</b>	<b>4,555,448</b>	<b>72,075</b>	<b>263</b>	<b>418,251</b>	<b>6,869</b>	<b>2</b>	<b>4,066</b>	<b>30</b>	<b>0</b>	<b>0</b>	<b>0</b>	<b>0</b>	<b>0</b>	<b>0</b>	<b>7,590</b>	<b>8,004,518</b>	<b>157,310</b>	
<b>総 計</b>	<b>23</b>	<b>3,932</b>	<b>3,308,840</b>	<b>85,719</b>	<b>8,523</b>	<b>10,767,032</b>	<b>255,752</b>	<b>3,517</b>	<b>6,001,133</b>	<b>191,846</b>	<b>2,241</b>	<b>5,024,752</b>	<b>144,809</b>	<b>1,684</b>	<b>4,549,350</b>	<b>138,828</b>	<b>2,884</b>	<b>16,378,945</b>	<b>448,463</b>	<b>22,781</b>	<b>46,030,052</b>	<b>1,265,417</b>	

## (4) 取得価格段階別に関する調(中古車)

(単位:台、千円)

区 分	50万円	50万円を超え			70万円を超え			90万円を超え			110万円を超え			130万円を超え			150万円を超えるもの			合 計			
	以下の	70万円以下のもの			90万円以下のもの			110万円以下のもの			130万円以下のもの			150万円以下のもの									
	台数	台数	取得額	税額	台数	取得額	税額	台数	取得額	税額	台数	取得額	税額	台数	取得額	税額	台数	取得額	税額	台数	取得額	税額	
乗 用 車	普通車	10,009	507	300,453	11,134	350	279,436	11,323	284	284,411	11,716	159	189,953	8,031	164	228,751	9,994	317	735,209	33,513	1,781	2,018,213	85,711
	小型車	13,549	433	259,158	8,899	276	216,491	7,742	87	86,369	3,094	39	45,286	1,708	22	31,086	1,231	17	28,556	1,202	874	666,946	23,876
	計	<b>23,558</b>	<b>940</b>	<b>559,611</b>	<b>20,033</b>	<b>626</b>	<b>495,927</b>	<b>19,065</b>	<b>371</b>	<b>370,780</b>	<b>14,810</b>	<b>198</b>	<b>235,239</b>	<b>9,739</b>	<b>186</b>	<b>259,837</b>	<b>11,225</b>	<b>334</b>	<b>763,765</b>	<b>34,715</b>	<b>2,655</b>	<b>2,685,159</b>	<b>109,587</b>
ト ラ ク ク	普通車	1,990	19	11,239	347	6	4,796	240	8	8,347	374	3	3,628	158	1	1,482	44	37	126,069	5,200	74	155,561	6,363
	けん引車	136	3	1,631	49	2	1,547	46	1	1,048	52	1	1,131	34	0	0	0	1	1,622	81	8	6,979	262
	被けん引車	165	0	0	0	0	0	0	0	0	0	0	0	0	0	0	0	0	0	0	0	0	0
	貨客兼用車	1,107	20	11,554	472	14	10,755	470	3	3,131	134	2	2,385	104	1	1,424	71	12	19,457	906	52	48,706	2,157
	計	<b>3,398</b>	<b>42</b>	<b>24,424</b>	<b>868</b>	<b>22</b>	<b>17,098</b>	<b>756</b>	<b>12</b>	<b>12,526</b>	<b>560</b>	<b>6</b>	<b>7,144</b>	<b>296</b>	<b>2</b>	<b>2,906</b>	<b>115</b>	<b>50</b>	<b>147,148</b>	<b>6,187</b>	<b>134</b>	<b>211,246</b>	<b>8,782</b>
バ ス	バス	162	3	1,884	82	1	723	22	0	0	0	1	1,135	34	0	0	0	7	25,980	779	12	29,722	917
	三輪小型自動車	0	0	0	0	0	0	0	0	0	0	0	0	0	0	0	0	0	0	0	0	0	0
	特殊用途車	551	2	1,065	53	3	2,375	71	0	0	0	0	0	0	0	0	0	14	58,769	2,334	19	62,209	2,458
	合 計	<b>27,669</b>	<b>987</b>	<b>586,984</b>	<b>21,036</b>	<b>652</b>	<b>516,123</b>	<b>19,914</b>	<b>383</b>	<b>383,306</b>	<b>15,370</b>	<b>205</b>	<b>243,518</b>	<b>10,069</b>	<b>188</b>	<b>262,743</b>	<b>11,340</b>	<b>405</b>	<b>995,662</b>	<b>44,015</b>	<b>2,820</b>	<b>2,988,336</b>	<b>121,744</b>
軽 自 動 車	四輪乗用車	28,728	1,306	759,239	8,589	176	131,212	2,556	2	2,062	48	0	0	0	1	1,380	41	0	0	0	1,485	893,893	11,234
	四輪トラック	8,259	113	61,766	1,742	3	2,387	72	1	971	29	0	0	0	0	0	0	0	0	0	117	65,124	1,843
	三輪トラック	0	0	0	0	0	0	0	0	0	0	0	0	0	0	0	0	0	0	0	0	0	0
	合 計	<b>36,987</b>	<b>1,419</b>	<b>821,005</b>	<b>10,331</b>	<b>179</b>	<b>133,599</b>	<b>2,628</b>	<b>3</b>	<b>3,033</b>	<b>77</b>	<b>0</b>	<b>0</b>	<b>0</b>	<b>1</b>	<b>1,380</b>	<b>41</b>	<b>0</b>	<b>0</b>	<b>0</b>	<b>1,602</b>	<b>959,017</b>	<b>13,077</b>
<b>総 計</b>	<b>64,656</b>	<b>2,406</b>	<b>1,407,989</b>	<b>31,367</b>	<b>831</b>	<b>649,722</b>	<b>22,542</b>	<b>386</b>	<b>386,339</b>	<b>15,447</b>	<b>205</b>	<b>243,518</b>	<b>10,069</b>	<b>189</b>	<b>264,123</b>	<b>11,381</b>	<b>405</b>	<b>995,662</b>	<b>44,015</b>	<b>4,422</b>	<b>3,947,353</b>	<b>134,821</b>	

## 11 軽油引取税

(1) 軽油の引取数量等に関する調

ア 引取数量

(単位:kl、円)

区 分	数 量 等	
引 取 数 量 ①	305,111	
課 税 対 象 と な ら な い 数 量 ②	55,602	
差 引 計 ① - ② ③	249,509	
欠 減 量	(特約業者分1/100)	2,435
	(元売業者分0.3/100)	18
計 ④	2,453	
課 税 標 準 量 ③ - ④ ⑤	247,056	
そ の 他 ( 申 告 納 付 等 ) の 分 ⑥	704	
合 計 ⑤ + ⑥ ⑦	247,760	
<b>調 定 額</b>	<b>7,953,340,848</b>	

- (注) 1 この調は平成25年度において課税されたものについて作成した。
- 2 「引取数量」欄には法第144条の2第1項の規定により課税客体とされる特約業者からの引取りに係る軽油の数量を記載した。したがって、特約業者または元売業者の自己消費および法第144条の3に規定するみなし引取等は含まれていない。
- 3 「課税対象とならない数量」の欄には、法令に基づき課税免除された軽油の数量を記載した。
- 4 「その他(申告納付等)の分」欄には、法第144条の2の規定により課税されたものおよびみなす課税された軽油の数量を記載した。  
欠減量とは、引取の段階において減少分を課税標準となる引取数量により一律に控除する量をいう。

イ 特別徴収義務者数

区	分	本店の数	登録数	営業所数
特別徴収義務者数	元売業者	0	18	7
	特約業者	47	121	156
	<b>計</b>	<b>47</b>	<b>139</b>	<b>163</b>

(注) 特別徴収義務者数は、平成26年2月末日のものである。

## (2) 課税対象とならない軽油に関する調

区	分	免税軽油使用者数等	数 量 ( k l )
法第144条の5関係 (国外消費または 二重課税排除の ための課税免除)	輸 出	0	0
	課 税 済	53	37,482
	<b>小 計 (A)</b>	<b>53</b>	<b>37,482</b>
法附則第12条の2の7第 1項関係 (用途による課税免除)	船 舶	1,175	5,940
	航 路 標 識 等	1	1
	鉄道用車両または軌道用車両	3	332
	農 業 等	7,802	3,330
	林 業 等	7	239
	陶 磁 器 製 造 業	0	0
	セメント製品製造業 (生コンクリート製造業を除く)	15	264
	生コンクリート製造業	0	0
	電 気 供 給 業	1	3,024
	地熱資源開発事業	0	0
	鉱物の採掘事業	24	2,871
	とび・土木工事業	9	632
	鉱さいバラス製造業	0	0
	化 学 工 業	0	0
	石油製品製造業	0	0
	港 湾 運 送 業	5	413
	倉 庫 業	2	3
	貨物運送取扱事業等	0	0
	航空運送サービス業	0	0
	廃棄物処理事業	5	48
	木 材 加 工 業	21	684
	木 材 市 場 業	4	63
	た い 肥 製 造 業	1	23
	索 道 事 業	8	253
	<b>小 計 (B)</b>	<b>9,083</b>	<b>18,120</b>
	アメリカ合衆国軍隊関係 (C)	0	0
外国公館等の暖房用ボイラー関係 (D)	0	0	
<b>合計 (A)+(B)+(C)+(D)</b>	<b>9,136</b>	<b>55,602</b>	

(注)法附則第12条の2の7第1項関係の「免税軽油使用者数等」欄には、平成25年2月末日現在の免税軽油使用者数を記載した。

12 自動車税

車種別課税状況に関する調

(単位:台、千円)

区分	賦課期日	賦課期日	②のうち		差引課税	⑤のうち		⑤のうち積雪	賦課期日	年度未	年度未	年度未	年度未	年度未	年度未
	現在登録台数①	現在台数②	非課税台数③	課税免除台数④	税額⑤	全額減免台数⑥	⑤-⑥⑦	率の適用を受けたもの⑧	現在登録額⑨	現在登録台数⑩	現在登録額⑪	現在課税台数⑫	現在課税台数⑬	現在課税台数⑭	現在課税台数⑮
平成21年度	376,086	371,067	3,597	429	367,041	9,805	357,236	9	13,393,623	371,385	12,885,917	352,081	3,644	431	
平成22年度	371,393	365,933	3,644	431	361,858	10,033	351,825	8	13,045,673	367,846	12,574,390	348,178	3,490	425	
平成23年度	367,846	361,740	3,490	425	357,825	10,278	347,547	7	12,912,748	367,367	12,478,014	346,674	3,380	433	
平成24年度	367,367	360,871	3,380	433	357,058	9,657	347,401	7	12,844,503	365,379	12,376,401	344,008	3,351	435	
乗用車	1,000cc以下	0	0	0	0	0	0	0	0	1	3	1	0	0	
	1,000cc超 1,500cc以下	23	23	0	0	23	0	23	0	195	24	190	24	0	
	1,500cc超 2,000cc以下	963	963	0	0	963	0	963	0	9,172	946	9,068	946	0	
	2,000cc超 2,500cc以下	13	13	0	0	13	0	13	0	187	14	200	14	0	
	2,500cc超 3,000cc以下	103	103	0	0	103	0	103	0	1,694	103	1,710	103	0	
	3,000cc超 3,500cc以下	1	1	0	0	1	0	1	0	18	1	18	1	0	
	3,500cc超 4,000cc以下	0	0	0	0	0	0	0	0	0	0	0	0	0	
	4,000cc超 4,500cc以下	0	0	0	0	0	0	0	0	0	0	0	0	0	
	4,500cc超 6,000cc以下	0	0	0	0	0	0	0	0	0	0	0	0	0	
	6,000cc超	1	1	0	0	1	0	1	0	41	1	41	1	0	
小計	1,104	1,104	0	0	1,104	0	1,104	0	11,307	1,091	11,230	1,091	0	0	
自動車	1,000cc以下	14,233	14,008	26	0	13,982	375	13,607	0	409,206	14,109	394,474	13,453	23	
	1,000cc超 1,500cc以下	128,650	127,205	251	0	126,954	3,906	123,048	0	4,291,703	129,890	4,150,263	124,063	246	
	1,500cc超 2,000cc以下	93,218	90,767	365	1	90,401	2,623	87,778	0	3,539,975	92,203	3,403,471	86,726	368	
	2,000cc超 2,500cc以下	45,442	44,423	151	1	44,271	1,364	42,907	0	1,998,268	44,739	1,914,946	42,134	169	
	2,500cc超 3,000cc以下	14,370	13,741	113	2	13,626	568	13,058	1	722,071	13,023	662,765	11,742	109	
	3,000cc超 3,500cc以下	6,468	6,332	18	0	6,314	217	6,097	0	370,962	6,265	350,626	5,903	16	
	3,500cc超 4,000cc以下	2,158	1,945	1	0	1,944	75	1,869	0	133,949	2,053	125,371	1,758	0	
	4,000cc超 4,500cc以下	1,668	1,553	6	0	1,547	64	1,483	0	120,078	1,546	110,857	1,357	6	
	4,500cc超 6,000cc以下	1,457	1,392	2	0	1,390	39	1,351	0	123,534	1,454	119,200	1,346	2	
	6,000cc超	47	44	0	0	44	0	44	0	4,984	50	5,280	47	0	
小計	307,711	301,410	933	4	300,473	9,231	291,242	1	11,714,730	305,332	11,237,253	288,529	939	3	
計 (A)	308,815	302,514	933	4	301,577	9,231	292,346	1	11,726,037	306,423	11,248,483	289,620	939	3	
トラック	1トン以下	5,039	4,932	30	0	4,902	15	4,887	0	40,734	4,898	40,240	4,745	28	
	1トン超 2トン以下	11,909	11,730	127	0	11,603	25	11,578	1	139,588	11,595	137,338	11,290	124	
	2トン超 3トン以下	3,754	3,717	27	0	3,690	4	3,686	1	58,691	3,780	58,199	3,710	31	
	3トン超 4トン以下	3,400	3,368	35	0	3,333	5	3,328	1	67,178	3,380	66,298	3,306	31	
	4トン超 5トン以下	282	279	0	0	279	0	279	0	7,225	274	7,102	272	0	
	5トン超 6トン以下	129	127	3	0	124	0	124	0	3,553	131	3,579	126	3	
	6トン超 7トン以下	251	250	1	0	249	0	249	0	7,756	251	7,652	250	0	
	7トン超 8トン以下	283	278	2	0	276	0	276	0	10,379	282	10,480	276	2	
8トン超	3,163	3,133	0	0	3,133	0	3,133	0	166,704	3,144	166,532	3,100	0		
小計	28,210	27,814	225	0	27,589	49	27,540	3	501,808	27,735	497,420	27,075	219	0	
トラック	けん引車	0	0	0	0	0	0	0	0	0	0	0	0	0	
	普通車	789	761	0	0	761	0	761	0	12,036	833	12,040	806	0	
	被けん引車	5	5	0	0	5	0	5	0	27	5	27	5	0	
	普通車	922	900	2	0	898	0	898	0	58,810	968	61,352	943	2	
小計	1,716	1,666	2	0	1,664	0	1,664	0	70,873	1,806	73,419	1,754	2	0	
貨客兼用車	1,000cc以下	2	2	0	0	0	0	0	0	2	0	0	0	0	
	1,500cc以下	6,521	6,469	400	2	6,067	33	6,034	0	86,800	6,505	86,004	5,991	370	
	1,500cc超	9,429	9,167	322	2	8,843	71	8,772	2	147,577	9,036	142,846	8,235	285	
	小計	15,952	15,638	724	4	14,910	104	14,806	2	234,377	15,543	228,850	14,226	657	
計 (B)	45,878	45,118	951	4	44,163	153	44,010	5	807,058	45,084	799,689	43,055	878	5	



(単位:台、千円)

区 分	賦課期日	賦課期日	②のうち	②のうち	差引課税	⑤のうち	⑤ - ⑥	⑦のうち積雪	賦課期日	年 度 未	年 度 未	年 度 未	年 度 未	年 度 未	年 度 未	
	現在台 ①	現在台 ②	非課税 台 ③	課税除 台 ④	② - ③ - ④ ⑤	全額減 免 数 ⑥	⑦	率の適用を受 けたもの ⑧	現在台 ⑨	現在台 ⑩	現在台 ⑪	現在台 ⑫	現在台 ⑬	現在台 ⑭	現在台 ⑮	
パ 営業用 一般乗合用	30人以下	23	23	0	0	23	0	23	0	276	20	267	19	0	0	
	30人超 40人以下	51	50	6	0	44	4	40	0	639	56	610	43	8	0	
	40人超 50人以下	33	33	0	0	33	16	17	0	578	34	350	19	0	0	
	50人超 60人以下	104	104	2	0	102	50	52	0	2,040	104	957	48	2	0	
	60人超 70人以下	24	24	0	0	24	6	18	0	540	18	332	13	0	0	
	70人超 80人以下	38	38	0	0	38	20	18	0	969	38	563	22	0	0	
	80人超	0	0	0	0	0	0	0	0	0	0	0	0	0	0	
	小 計	273	272	8	0	264	96	168	0	5,042	270	3,079	164	10	0	
	営業用 その他	30人以下	279	279	2	0	277	0	277	0	7,845	276	7,811	274	2	0
		30人超 40人以下	39	39	2	0	37	0	37	0	1,245	34	1,193	32	2	0
		40人超 50人以下	98	98	2	0	96	0	96	0	3,929	103	4,029	102	1	0
		50人超 60人以下	212	212	1	0	211	0	211	0	9,812	201	9,682	201	0	0
		60人超 70人以下	24	24	0	0	24	0	24	0	1,277	26	1,305	26	0	0
70人超 80人以下		11	11	0	0	11	0	11	0	684	10	634	10	0	0	
80人超	1	1	0	0	1	0	1	0	70	1	70	1	0	0		
小 計	664	664	7	0	657	0	657	0	24,862	651	24,724	646	5	0		
ス 自家用	30人以下	830	828	86	0	742	100	642	0	24,889	806	21,318	624	86	0	
	30人超 40人以下	45	44	10	0	34	17	17	0	1,320	43	651	16	10	0	
	40人超 50人以下	59	59	20	0	39	2	37	0	1,941	55	1,858	37	17	0	
	50人超 60人以下	40	40	9	0	31	0	31	0	1,780	36	1,720	27	9	0	
	60人超 70人以下	9	9	2	0	7	0	7	0	465	9	465	7	2	0	
	70人超 80人以下	17	17	0	0	17	1	16	0	1,217	17	1,191	16	0	0	
	80人超	0	0	0	0	0	0	0	0	0	0	0	0	0	0	
	小 計	1,000	997	127	0	870	120	750	0	31,612	966	27,203	727	124	0	
計 (C)	1,937	1,933	142	0	1,791	216	1,575	0	61,516	1,887	55,006	1,537	139	0		
三輪車 (D)	5	5	0	0	5	0	5	0	33	5	33	5	0	0		
特殊用途車 (E)	8,744	8,657	1,325	427	6,905	833	6,072	0	179,087	8,727	156,428	6,016	1,368	425		
合 計 (A)+(B)+(C)+(D)+(E)	365,379	358,227	3,351	435	354,441	10,433	344,008	6	12,773,731	362,126	12,259,639	340,233	3,324	433		

### 13 鉱区税

(単位:百アール、千円)

区	分	総鉱区		非課税鉱区		課税対象鉱区		調定額
		件数	面積	件数	面積	件数	面積	
試掘鉱区	石油および天然ガス鉱区	0	0	0	0	0	0	0
	その他	21	5,588	0	0	21	5,811	1,363
採掘鉱区	石油および天然ガス鉱区	0	0	0	0	0	0	0
	その他	20	3,683	0	0	20	3,683	1,077
砂 鉱 区	本法附則第13条の規定の適用を受ける鉱区	0	0	0	0	0	0	0
	法第180条第1項第2号に規定する鉱区	0	0	0	0	0	0	0
合 計		41	9,271	0	0	41	9,494	2,440

- (注) 1 総鉱区および非課税鉱区は、平成26年3月31日現在のものについて記載した。  
 2 課税対象鉱区は、平成25年度において課税したものについて記載した。  
 3 面積に百アール未満の端数があるときは、鉱区等ごとの合計数において四捨五入した。

14 狩猟税

(単位:件、千円)

区分		狩猟者登録総件数	調 定 額	
法 第 7 0 0 条 の 5 2 関 係	第1項	第1号に該当するもの	728	11,829
		〔うち法附則32条第1号に該当するもの(8,200円)	22	180
		〔上記に該当しないもの(16,500円)	706	11,649
		第2号に該当するもの	83	897
		〔うち法附則32条第1号に該当するもの(5,500円)	3	17
		〔上記に該当しないもの(11,000円)	80	880
		第3号に該当するもの	558	4,428
		〔うち法附則32条第1号に該当するもの(4,100円)	36	148
		〔上記に該当しないもの(8,200円)	522	4,280
		第4号に該当するもの	50	261
		〔うち法附則32条第1号に該当するもの(2,700円)	5	13
		〔上記に該当しないもの(5,500円)	45	248
		第5号に該当するもの	7	36
		〔うち法附則32条第1号に該当するもの(2,700円)	1	3
〔上記に該当しないもの(5,500円)	6	33		
小 計	1,426	17,451		
第2項	第1号に該当するもの(上記税額の1/4)	0	0	
	第2号に該当するもの(上記税額の3/4)	0	0	
	小 計	0	0	
合 計	1,426	17,451		

- (注)
- 1 法第700条の52第1項第1号とは、第一種銃猟免許に係る狩猟者の登録を受ける者で、同項第2号に掲げる者以外のもの
  - 2 法第700条の52第1項第2号とは、第一種銃猟免許に係る狩猟者の登録を受ける者で、当該年度の道府県民税の所得割額を納付することを要しないもののうち、第23条第1項第7号に規定する控除対象配偶者又は同項第8号に規定する扶養親族に該当するもの(農業、水産業または林業に従事しているものを除く。)以外の者
  - 3 法第700条の52第1項第3号とは、網猟免許またはわな猟免許に係る狩猟者の登録を受ける者で、同項第4号に掲げる者以外のもの
  - 4 法第700条の52第1項第4号とは、網猟免許またはわな猟免許に係る狩猟者の登録を受ける者で、当該年度の道府県民税の所得額を納付することを要しないもののうち、第23条第1項第7号に規定する控除対象配偶者又は同項第8号に規定する扶養親族に該当するもの(農業、水産業または林業に従事しているものを除く。)以外のもの
  - 5 法第700条の52第1項第5号とは、第二種銃猟免許に係る狩猟者の登録を受ける者
  - 6 法第700条の52第2項については、野鳥獣猟区(鳥獣の保護及び狩猟の適正化に関する法律(平成14年法律第88号)第68条第2項第4号に規定する放鳥獣猟区をいう。)のみに係る狩猟者の登録に係る規定であるが、福井県においては、当該区域は該当がない。

## 15 減免に関する調

(単位:円)

区 分	平成25年度		平成22年度	平成23年度	平成24年度	
	件数	減免額	減免額	減免額	減免額	
法人県民税 (条例第41条)	公益社団法人または公益財団法人(第1項第1号)	63	1,260,000	86,600	400,000	620,000
	一般社団法人(非営利型)または一般財団法人(非営利型) (第1項第2号)	81	1,511,300	186,400	371,300	611,600
	特例民法法人(旧民法第34条の公益法人)	66	1,263,100	3,725,000	3,323,300	2,833,100
	認可を受けた地縁による団体(第1項第3号)	791	15,490,600	13,828,900	14,457,500	14,960,700
	特定非営利活動法人(第1項第4号)	194	3,749,600	3,361,100	3,612,800	3,672,800
計	1,195	23,274,600	21,188,000	22,164,900	22,698,200	
個人事業税 (条例第57条)	災害被害者に対する減免(第1項第1号)	0	0	0	0	0
	生活扶助者に対する減免(第1項第2号)	0	0	0	0	0
計	0	0	0	0	0	
不動産取得税 (条例第77条)	取得直後の災害滅失等による減免(第1項第1号)	0	0	0	0	0
	災害などによる代替不動産の取得に対する減免 (第1項第2号)	0	0	0	188,900	905,400
	国・県・市町村の補助金の交付に係る不動産の取得に対する減免 (第1項第3号)	33	76,752,000	55,089,600	7,546,700	4,751,100
	生活扶助者の無償取得に対する減免(第1項第4号)	0	0	0	0	0
	住宅を住宅公団などに新築させた土地の取得者に対する減免 (第1項第5号)	0	0	0	0	0
	その他	45	3,336,100	2,578,500	4,950,800	5,772,700
計	78	80,088,100	57,668,100	12,686,400	11,429,200	
自動車税 (条例第149 ・150条)	災害等による減免	0	0	0	26,600	26,600
	公益のため直接専用する自動車の減免 (過疎バス、社会福祉)	949	27,687,900	26,111,400	26,910,200	26,910,200
	身体障害者等に対する減免 (身体障害者が運転するもの)	7,061	266,104,000	256,827,100	259,840,100	259,840,100
	身体障害者等に対する減免(身体障害者と生計を一にするもの (常時介護する者)が運転するもの)	2,460	93,465,300	93,510,200	95,041,600	95,041,600
	身体障害者等の利用に供するための自動車の減免	638	14,769,400	13,365,900	13,770,200	13,770,200
計	11,108	402,026,600	389,814,600	395,588,700	395,588,700	
自動車取得税 (条例第111 ・112条)	災害等による減免	0	0	0	0	0
	救急自動車等の減免	0	0	681,300	723,900	723,900
	身体障害者等に対する減免(身体障害者が運転するもの)	354	19,630,700	18,430,200	19,711,900	19,711,900
	身体障害者等に対する減免(身体障害者と生計を一にするもの (常時介護する者)が運転するもの)	125	6,960,500	6,843,600	6,998,900	6,998,900
	身体障害者等の利用に供するための自動車の減免	53	7,604,300	7,259,900	9,822,200	9,822,200
計	532	34,195,500	33,215,000	37,256,900	37,256,900	
<b>合 計</b>	<b>12,913</b>	<b>539,584,800</b>	<b>501,885,700</b>	<b>467,696,900</b>	<b>466,973,000</b>	

16 特定地域等振興条例に基づく課税免除等に関する調

(単位:円)

区 分	平成25年度		平成22年度	平成23年度	平成24年度
	件数	免除等の額	免除等の額	免除等の額	免除等の額
特定地域等 振興条例に 基づく課税 免除	個人事業税	0	0	0	0
	法人事業税	15	11,003,600	18,783,900	21,515,800
	不動産取得税	30	106,426,900	105,755,300	94,562,600
<b>合 計</b>	<b>45</b>	<b>117,430,500</b>	<b>124,539,200</b>	<b>116,078,400</b>	<b>106,134,400</b>

## 17 地方法人特別税

地方法人特別税に関する調

(単位:千円)

	現事業年度分														過事業年度分		合計	当該年度において発生した還付額		
	確定額							確定地方法人特別税額に対応する前年度分の中間申告額		確定申告が翌年度になる中間申告額		確定申告期限が翌年度となる見込納付額		中間納付額の還付額		調定額			基準法人所得(収入)割額	調定額
	事業年度数		税額		確定申告および決定のない中間申告		事業年度数	税額	事業年度数	税額	事業年度数	税額	前年度に収入したもの	当該年度に収入したもの						
	確定申告があったもの	うち決定したもの	基準法人所得(収入)割額	確定申告があったもの	うち決定したもの	事業年度数									税額					
				①	②		③	④	⑤	⑥	⑦	⑧	⑨							
所得課税分 (外形対象法人分を除く)	18,822	45	5,110,614	4,139,302	67	5	3,581	2,108	1,071,680	2,112	1,210,650	17	76,813	166,304	4,524,970	57,824	47,894	4,572,864		
収入金額課税分	30	0	953,535	4,391,716	0	1	1,252	31	2,103,796	33	2,195,763	1	18,869	0	4,503,804	19	15	4,503,819		
外形対象法人分	917	0	3,428,601	5,076,086	0	0	0	490	2,075,960	586	2,160,717	7	56,659	115,653	5,333,155	19,607	29,805	5,362,960		
合計	19,769	45	9,492,750	13,607,104	67	6	4,833	2,629	5,251,436	2,731	5,567,130	25	152,341	281,957	14,361,929	77,450	77,714	14,439,643	12,143	

## 1 納税貯蓄組合に対する補助金交付額

(1) 地区納税貯蓄組合連合会

(単位:円)

平成22年度		平成23年度		平成24年度		平成25年度	
連合会数	金額	連合会数	金額	連合会数	金額	連合会数	金額
6	418,802	6	418,802	6	432,000	6	432,000

(2) 県納税貯蓄組合総連合会

(単位:円)

平成22年度	平成23年度	平成24年度	平成25年度
金額	金額	金額	金額
144,000	144,000	144,000	144,000

## 2 間税関係報償金交付額

(1) ゴルフ場利用税

(単位:円)

区分	特別徴収義務者		計
	対象者	金額	
平成21年度	13	4,928,000	4,928,000
平成22年度	13	4,560,000	4,560,000
平成23年度	13	4,168,000	4,168,000
平成24年度	13	4,187,000	4,187,000
平成25年度	13	4,126,000	4,126,000

(2) 軽油引取税

(単位:円)

区分	計
平成21年度	191,858,000
平成22年度	199,703,000
平成23年度	202,838,000
平成24年度	202,497,000
平成25年度	196,881,000

## 平成25年度県税の課税標準および税率一覧表

(26.3.31現在)

税目	課税標準	税率	納期
県 民 税	個人		
	○均等割 ・ 県内に住所を有する個人 ・ 県内に事務所、事業所または家屋敷を有する個人で、当該事務所、事業所または家屋敷を有する市町村内に住所を有しない者	1,000円	(1)賦課徴収は市町村が市町村民税の賦課徴収と合わせて行う。 (2)納付(納入)期限は市町村民税と同じ。
	○所得割 県内に住所を有する個人の前年中課税所得金額	課税所得金額の4/100	
	法人		
○均等割 県内に事務所、事業所または寮等を有する法人および法人でない社団または財団で代表者または管理人の定めがあり、かつ、収益事業を行うもの	<p>1 次に掲げる法人</p> <p>ア 法人税法第2条第5号の公共法人および地方税法第24条第5項に規定する公益法人等のうち、地方税法第25条第1項の規定により均等割を課することができないもの以外のもの(法人税法別表第2に規定する独立行政法人で収益事業を行うものを除く。)</p> <p>イ 人格のない社団等</p> <p>ウ 一般社団法人(非営利型法人に該当するものを除く。) および一般財団法人(非営利型法人に該当するものを除く。)</p> <p>エ 保険業法に規定する相互会社以外の法人で資本金の額または出資金の額を有しないもの(アからウまでに掲げる法人を除く。)</p> <p>オ 資本金等の額を有する法人(法人税法別表第2に規定する独立行政法人で収益事業を行わないものおよびエに掲げる法人を除く。以下この表において同じ。)で資本金等の額が1千万円以下であるもの 年額2万円</p> <p>2 資本金等の額を有する法人で資本金等の額が1千万円を超え1億円以下であるもの 年額5万円</p> <p>3 資本金等の額を有する法人で資本金等の額が1億円を超え10億円以下であるもの 年額13万円</p> <p>4 資本金等の額を有する法人で資本金等の額が10億円を超え50</p>	<p>(1)確定申告 各事業年度終了の日から2月以内 清算中に残余財産の確定の日の属する事業年度が終了した場合には、当該事業年度終了の日から1月以内(当該期間内に残余財産の分配または引渡しが行われるときは、その行われる日の前日まで)</p> <p>(2)中間申告 事業年度が6月を超える場合において、当該事業年度開始の日から6月を経過した日から2月以内(新設法人を除く。)</p> <p>(3)清算法人(平成22年9月30日以前に解散(合併による解散を除く。)した法人に限る。) (イ)各事業年度終了の日から2月以内 (ロ)残余財産一部分配または引渡しの日の前日まで (ハ)残余財産確定の日から1月以内(その日までに残余財産の最後の分配または引渡しを行うときは、その分配の日の前日まで)</p> <p>(4)公共法人および公益法人等で収益事業を行わないもの 4月30日まで</p>	



	<p>億円以下であるもの</p> <p>年額54万円</p> <p>5 資本金等の額を有する法人で 資本金等の額が50億円を超える もの</p> <p>年額80万円</p> <p>○法人税割</p> <p>県内に事務所または事業所を有する法人の法人税額または個別帰属法人税額</p>	<p>5. 8/100</p> <p>(資本金の額または出資金の額が1億円以下で、かつ、法人税額または個別帰属法人税額が1,000万円以下の法人にあっては、5/100)</p>	
	<p>利子割</p> <p>支払を受ける利子等の額</p> <p>配当割</p> <p>支払を受ける配当等の額</p> <p>株式等譲渡所得割</p> <p>支払を受ける株式等譲渡益の額</p>	<p>利子等の額の5/100</p> <p>配当等の額の5/100</p> <p>株式等譲渡益の額の5/100</p>	<p>金融機関などが毎月分を翌月10日までに申告納入</p> <p>株式会社などが毎月分を翌月10日までに申告納入（源泉徴収口座を利用する場合は、証券会社などが年間の損益を通算し、年間分を一括し、翌年の1月10日までに申告納入）</p> <p>証券会社などが年間の損益を通算し、年間分を一括し翌年の1月10日までに申告納入</p>
事業税	<p>個人</p> <p>前年中の所得 (事業税の各種控除した後の金額)</p>	<p>第1種 課税所得の 5/100</p> <p>第2種 課税所得の 4/100</p> <p>第3種 (次に掲げるものを除く) 5/100</p> <p>あん摩業等 3/100</p>	<p>個人</p> <p>1期 8月31日まで</p> <p>2期 11月30日まで</p>

税目	課税標準	税率	納期
事業税	法人 ○外形標準課税法人（資本金の額または出資金の額が1億円を超える法人） 各事業年度の付加価値額、資本金等の額ならびに所得および清算所得（電気供給業、ガス供給業および保険業に係るものを除く。）	各事業年度の付加価値額 0.48/100 各事業年度の資本金等の額 0.2/100 各事業年度の所得または清算所得のうち年400万円以下の金額 1.5/100 (3.8/100) 年400万円を超え年800万円以下の金額 2.2/100 (5.5/100) 年800万円を超える金額および清算所得 2.9/100 (7.2/100) (3以上の都道府県において事務所等設けて事業を行う法人で資本金の額または出資金の額が1,000万円以上のものの所得および清算所得にあつては、一律2.9/100 (7.2/100) )	(1)確定申告 各事業年度終了の日から2月以内 清算中に残余財産の確定の日の属する事業年度が終了した場合には、当該事業年度終了の日から1月以内（当該期間内に残余財産の分配または引渡しが行われるときは、その行われる日の前日まで）
	○特別法人 各事業年度の所得および清算所得（電気供給業、ガス供給業および保険業に係るものを除く。）	各事業年度の所得または清算所得のうち年400万円以下の金額 2.7/100 (5/100) 年400万円を超える金額および清算所得 3.6/100 (6.6/100) (3以上の都道府県において事務所等設けて事業を行う法人で資本金の額または出資金の額が1,000万円以上のものの所得および清算所得にあつては、一律3.6/100 (6.6/100) )	(2)中間申告 事業年度が6月を超える場合において、当該事業年度開始の日から6月を経過した日から2月以内（新設法人を除く。）
	○特別法人および外形標準課税法人以外の法人 各事業年度の所得および清算所得（電気供給業、ガス供給業および保険業に係るものを除く。）	各事業年度の所得または清算所得のうち年400万円以下の金額 2.7/100 (5/100) 年400万円を超え800万円以下の金額 4/100 (7.3/100) 年800万円を超える金額および清算所得 5.3/100 (9.6/100) (資本金等の額が1,000万円以上で3以上の都道府県において事業所等を有する法人の所得および清算所得にあつては、一律5.3/100 (9.6/100) )	(3)清算法人（平成22年9月30日以前に解散（合併による解散を除く。）した法人に限る。） (イ) 事業年度終了の日から2月以内 (ロ) 残余財産の一部の分配または引渡しの日の前日まで (ハ) 残余財産確定の日から1月以内（その日までに残余財産の最後の分配または引渡しを行うときはその行われる日の前日まで）
	○収入金額課税法人（電気供給業、ガス供給業および保険業を行う法人） 電気供給業、ガス供給業および保険業に係る各事業年度の収入金額	収入金額 0.7/100 (1.3/100)	

※ 平成20年9月30日以前に開始する事業年度に係る所得および同日以前の解散に係る清算所得については、( )内の税率を適用する。

※ 平成22年10月1日以後に解散した法人については、清算所得課税の廃止により、通常の所得課税を適用する。

税目	課税標準	税 率				納 期
地方消費税	譲渡割 国内取引に係る消費税額	消費税額の25/100 (消費税率換算で1%)				国(税務署)において、消費税の例により、消費税と併せて行う  国(税関)において、消費税の例により、消費税と併せて行う
	貨物割 輸入取引に係る消費税額					
不動産取得税	不動産の 価格	不動産の 種類	土 地	家 屋		随時 (知事が納税通知書に定めるところによる)
		不動産の 取得日		住宅	住宅以外の 家屋	
		～ H15.3.31	4/100	3/100 H27.3.31まで	4/100	
		H15.4.1 ～ H18.3.31	3/100 H27.3.31 まで		3/100	
		H18.4.1 ～ H20.3.31			3.5/100	
H20.4.1～	4/100					
県たばこ税	売渡しまたは消費等に係る製造たばこの本数	1,000本につき (旧3級品1,000本につき	860円 411円)			毎月分を翌月末まで

税目	課税標準	税率	納期					
ゴルフ場利用税	定額課税 利用人員	ゴルフ場 1人1日につき			前月分を 毎月15日まで			
		1 級	1,200円					
		2 級	1,150円					
		3 級	1,080円					
		4 級	1,010円					
		5 級	940円					
		6 級	870円					
		7 級	800円					
		8 級	730円					
		9 級	660円					
		10 級	590円					
自動車税	自動車の 台数	区 分		年 税 額		5月31日まで (新規登録分等は、 届出時に証紙徴 収)		
		車 種 別		自家用	営業用			
		乗用車	総排気量	1.0L以下	29,500		7,500	
			1.0L超	～ 1.5L以下	34,500		8,500	
			1.5L超	～ 2.0L以下	39,500		9,500	
			2.0L超	～ 2.5L以下	45,000		13,800	
			2.5L超	～ 3.0L以下	51,000		15,700	
			3.0L超	～ 3.5L以下	58,000		17,900	
			3.5L超	～ 4.0L以下	66,500		20,500	
			4.0L超	～ 4.5L以下	76,500		23,600	
			4.5L超	～ 6.0L以下	88,000		27,200	
		6.0L超	～	111,000	40,700			
		普通トラック	最大積載量	1 t以下	8,000		6,500	
			1 t 超	～ 2 t以下	11,500		9,000	
			2 t 超	～ 3 t以下	16,000		12,000	
3 t 超	～ 4 t以下		20,500	15,000				
4 t 超	～ 5 t以下		25,500	18,500				
5 t 超	～ 6 t以下		30,000	22,000				
6 t 超	～ 7 t以下		35,000	25,500				
7 t 超	～ 8 t以下		40,500	29,500				
8 t 超	～ 9 t以下		46,800	34,200				
9 t 超	～ 10t以下		53,100	38,900				
10 t 超	～ 11t以下		59,400	43,600				
11 t 超	～ 12t以下	65,700	48,300					
以後 1 t まで増すごとに自家用6,300円、営業用4,700円 を加算した額								
貨客兼用車	最大積載量 1 t 以下	排気量 1.0L以下	13,200	10,200				
		1.0L超～1.5L以下	14,300	11,200				
		1.5L超	16,000	12,800				
	最大積載量 1 t 超	排気量 1.0L以下	16,700	12,700				
1.0L超～1.5L以下		17,800	13,700					
1.5L超	19,500	15,300						

税目	課税標準	税		率		納 期		
自動車税	自動車の数	けん引車		普通	20,600	15,100	5月31日まで (新規登録分等は、 届出時に証紙徴収)	
				小型	10,200	7,500		
		被けん引車	普通最大積載量		8t以下	10,200		7,500
					8t超～9t以下	15,300		11,300
					9t超～10t以下	20,400		15,100
					10t超～11t以下	25,500		18,900
					11t超～12t以下	30,600		22,700
					12t超～13t以下	35,700		26,500
					13t超～14t以下	40,800		30,300
					14t超～15t以下	45,900		34,100
					15t超～16t以下	51,000		37,900
					16t超～17t以下	56,100		41,700
					17t超～18t以下	61,200		45,500
					18t超～19t以下	66,300		49,300
					19t超～20t以下	71,400		53,100
					20t超～21t以下	76,500		56,900
				以後1tまで増すごとに自家用5,100円、営業用3,800円を加算した額				
				小 型		5,300		3,900
		(二輪車、 一般合用バス)	定員30人以下			12,000		12,000
			30人超～40人以下			14,500		14,500
			40人超～50人以下			17,500		17,500
			50人超～60人以下			20,000		20,000
			60人超～70人以下			22,500		22,500
70人超～80人以下				25,500	25,500			
80人超				29,000	29,000			
バス(その他)	定員30人以下			33,000	26,500			
	30人超～40人以下			41,000	32,000			
	40人超～50人以下			49,000	38,000			
	50人超～60人以下			57,000	44,000			
	60人超～70人以下			65,500	50,500			
	70人超～80人以下			74,000	57,000			
80人超			83,000	64,000				
三輪の小型自動車			6,000	4,500				
三輪のけん引車			5,300	3,900				
小型自動車に属する被けん引車			5,300	3,900				
特種	霊柩車		普通	17,000	12,500			
			小型	10,000	7,500			
	その他(タンク車等を除く)		普通	25,500	18,500			
			小型	12,000	9,000			
		小型三輪	6,000	4,500				
(注) 積雪地域として特に県で指定した地域の自動車に対しては、上記年税額に次の割合を乗じた額となります。 運行できない期間 2月以上3月未満 10分の8.5								

税目	課税標準	税 率	納 期
鉦 区 税	鉦区の面積	(1) 砂鉦を目的としない鉦業権の鉦区 試掘鉦区 面積100アールごとに 年額200円 採掘鉦区 面積100アールごとに 年額400円 (2) 石油または可燃性天然ガスを目的とする鉦業権の鉦区 (1)のそれぞれ3分の2の税率 (3) 砂鉦を目地とする鉦業権の鉦区 面積100アールごとに 年額200円	5月31日まで
狩 猟 税	狩猟者登録件数	(1) 第一種銃猟免許に係る狩猟者の登録を受ける者で、(2)に規定する以外のもの 16,500円 (2) 第一種銃猟免許に係る狩猟者の登録を受ける者で、当該年度の道府県民税の所得額を納付することを要しないもののうち、法第23条第1項第7号に規定する控除対象配偶者または同項第8号に規定する扶養親族に該当する者(農業、水産業または林業に従事している者を除く。)以外の者 11,000円 (3) 網猟免許またはわな猟免許に係る狩猟者の登録を受ける者で、(4)に規定する以外のもの 8,200円 (4) 網猟免許またはわな猟免許に係る狩猟者の登録を受ける者で、当該年度の道府県民税の所得額を納付することを要しないもののうち、法第23条第1項第7号に規定する控除対象配偶者または同項第8号に規定する扶養親族に該当する者(農業、水産業または林業に従事している者を除く。)以外の者 5,500円 (5) 第二種銃猟免許に係る狩猟者の登録を受ける者 5,500円	狩猟者の登録を受ける日(証紙徴収)
県 固 定 資 産 税	大規模償却資産の価格のうち、市町村が課することができる固定資産の課税標準となるべき金額を超える部分の金額	価格の1.4/100	1期 4月末日まで 2期 7月末日まで 3期 12月末日まで 4期 2月末日まで
自 動 車 取 得 税	自動車取得価額 (取得価額が50万円以下免税)	自家用 5/100 営業用 3/100 軽自動車 3/100 特殊自動車と2輪自動車を除く自動車に課税	登録、届出時(証紙による)
軽 油 引 取 税	特約業者又は元売業者からの引取の数量	軽油 1キロリットルにつき 32,100円	毎月分を翌月末日まで

核燃料税	価額割 発電用原子炉に 挿入された核燃 料の価額	価額の8.5/100	核燃料を挿入した 日(定期検査の期間 内に行われた場合 は、当該定期検査が 終了した日)の属す る月の翌月末日ま で
	出力割 発電用原子炉の 熱出力	熱出力1,000キロワットにつき 45,750円	毎年6月、9月、12 月、3月の末日の翌 日から起算して2月 以内

税目	課税標準	税率	納期
地 方 法 人 特 別 税	法人事業税の所得割額 または収入割額	外形標準課税法人 所得割額の148/100 所得金額課税法人 所得割額の 81/100 収入金額課税法人 収入割額の 81/100	法人事業税の申告と併せて 納付する。

※ 課税標準となる「所得割額または収入割額」は、課税免除、不均一課税、仮装経理控除、租税条約控除  
または減免の適用を受けている場合は、これらの適用を受ける前の額による。

## 自動車税のグリーン化および自動車取得税の低燃費車特例等

### 1 自動車税

自動車税について、排気ガスおよび燃費性能の優れた環境負荷の小さい自動車はその排出ガス性能に応じ税率を軽減し、新車新規登録から一定年数を経過した環境負荷の大きい自動車は税率を重くする特例措置を、税収中立を前提に講ずる。

#### 環境負荷の小さい自動車（軽課）

平成22・23年度に登録した次の自動車は、翌年度の自動車税が次のとおり軽減される。

対 象 自 動 車	軽課措置
電気自動車（燃料電池自動車を含む）・天然ガス自動車・プラグインハイブリッド車 「★★★★」かつ「平成27年度燃費基準+25%以上達成」	おおむね50%軽減

（注1）「燃費基準+25%達成」：2010年（ディーゼル車については2005年）に達成するべき燃費基準を25%以上上回る性能を許すもの

（注2）「★★★★」：平成17年排出ガス基準値より75%以上排出ガス性能のよい自動車

平成24・25年度に登録した次の自動車は、翌年度の自動車税が次のとおり軽減される。

対 象 自 動 車	軽課措置
電気自動車（燃料電池自動車を含む）・天然ガス自動車・プラグインハイブリッド車 「★★★★」かつ「平成27年度燃費基準+25%以上達成」 （※平成22年度燃費基準+50%達成）	おおむね50%軽減
「★★★★」かつ「平成27年度燃費基準+10%以上達成」 （※平成22年度燃費基準+38%達成）	
「★★★★」かつ「平成27年度燃費基準達成」 （※平成22年度燃費基準+25%達成）	おおむね25%軽減

（注3）「★★★★」：平成17年排出ガス基準値より75%以上排出ガス性能のよい自動車。

（注4）平成22年度燃費基準については、JC08モード燃費値を算定していない自動車の場合に限り適用

#### 環境負荷の大きい自動車（重課）

対 象 自 動 車	重課措置
新車新規登録の日から11年を経過しているディーゼル車	おおむね10%重課
新車新規登録の日から13年を経過しているガソリン車（LPG車を含む）	

（注）電気自動車、天然ガス自動車、メタノール自動車、ガソリンハイブリッド車、一般乗合用バスおよび被けん引自動車は除く。



## 2 自動車取得税

自動車取得税について、排出ガス性能および燃費性能の優れた環境負荷の小さい自動車は、以下のとおり軽減措置がある。

平成25年度 自動車取得税の軽減特例一覧			
	軽減対象車	軽減の状況	軽減期間
新車	電気自動車 ・天然ガス自動車 「21年排出ガス基準値より10%以上Noxを低減」 ・プラグインハイブリッド自動車 ・乗用車および2.5t以下のバス・トラックで「★★★★」かつ「27年度燃費基準+20%以上達成」(ガソリン車に限る) ・2.5t超3.5t以下のバス・トラックで「★★★★」(ディーゼル車の場合は、「21年排出ガス基準値より10%以上Noxを低減」)かつ「27年度燃費基準+10%以上達成」 ・3.5t超のディーゼル車のバス・トラックで「21年排出ガス基準値より10%以上Noxを低減」かつ「27年度燃費基準+10%以上達成」 ・ディーゼル自動車(乗用車に限る)で「21年排出ガス規制適合」 ・乗用車および2.5t以下のバス・トラックで「★★★★」かつ「27年度燃費基準+10%以上達成」(ガソリン車に限る)	免除	
	2.5t超3.5t以下のバス・トラック 「★★★★」(ディーゼル車の場合は、「21年排出ガス基準値より10%以上Noxを低減」)かつ「27年度燃費基準+5%以上達成」 「★★★」(ディーゼル車の場合は、「21年排出ガス規制適合」)かつ「27年度燃費基準+10%以上達成」	税率75%軽減	H24.4.1～ H27.3.31
	3.5t超のディーゼル車のバス・トラック 「21年排出ガス基準値より10%以上Noxを低減」かつ「27年度燃費基準+5%以上達成」 「21年排出ガス規制適合」かつ「27年度燃費基準+10%以上達成」		
	乗用車および2.5t以下のバス・トラックで「★★★★」かつ「27年度燃費基準達成」(ガソリン車に限る) 2.5t超3.5t以下のバス・トラック 「★★★★」(ディーゼル車の場合は、「21年排出ガス基準値より10%以上Noxを低減」)かつ「27年度燃費基準達成」 「★★★」(ディーゼル車の場合は、「21年排出ガス規制適合」)かつ「27年度燃費基準+5%以上達成」	税率50%軽減	
	3.5t超のディーゼル車のバス・トラック 「21年排出ガス基準値より10%以上Noxを低減」かつ「27年度燃費基準達成」 「21年排出ガス規制適合」かつ「27年度燃費基準+5%以上達成」		
	電気自動車 ・天然ガス自動車 「21年排出ガス基準値より10%以上Noxを低減」 ・プラグインハイブリッド自動車 ・乗用車および2.5t以下のバス・トラックで「★★★★」かつ「27年度燃費基準+20%以上達成」(ガソリン車に限る)注1 ・2.5t超3.5t以下のバス・トラックで「★★★★」(ディーゼル車の場合は、「21年排出ガス基準値より10%以上Noxを低減」)かつ「27年度燃費基準+10%以上達成」(ガソリン車に限る) ・3.5t超のディーゼル車のバス・トラックで「21年排出ガス基準値より10%以上Noxを低減」かつ「27年度燃費基準+10%以上達成」(ハイブリッド車に限る) ・ディーゼル自動車(乗用車に限る)で「21年排出ガス規制適合」 ・乗用車および2.5t以下のバス・トラックで「★★★★」かつ「27年度燃費基準+10%以上達成」(ガソリン車に限る)注2	取得価格から45万円控除	
	2.5t超3.5t以下のバス・トラック(ガソリン車に限る) 「★★★★」(ディーゼル車の場合は、「21年排出ガス基準値より10%以上Noxを低減」)かつ「27年度燃費基準+5%以上達成」 「★★★」(ディーゼル車の場合は、「21年排出ガス規制適合」)かつ「27年度燃費基準+10%以上達成」	取得価格から30万円控除	H24.4.1～ H27.3.31
3.5t超のディーゼル車のバス・トラック(ハイブリッド車に限る) 「21年排出ガス基準値より10%以上Noxを低減」かつ「27年度燃費基準+5%以上達成」 「21年排出ガス規制適合」かつ「27年度燃費基準+10%以上達成」			
乗用車および2.5t以下のバス・トラックで「★★★★」かつ「27年度燃費基準達成」(ガソリン車に限る)注3 2.5t超3.5t以下のバス・トラック(ガソリン車に限る) 「★★★★」(ディーゼル車の場合は、「21年排出ガス基準値より10%以上Noxを低減」)かつ「27年度燃費基準達成」 「★★★」(ディーゼル車の場合は、「21年排出ガス規制適合」)かつ「27年度燃費基準+5%以上達成」	取得価格から15万円控除		
3.5t超のディーゼル車のバス・トラック(ハイブリッド車に限る) 「21年排出ガス基準値より10%以上Noxを低減」かつ「27年度燃費基準達成」 「21年排出ガス規制適合」かつ「27年度燃費基準+5%以上達成」			

# 1 税務機構 (26.4.1 現在)

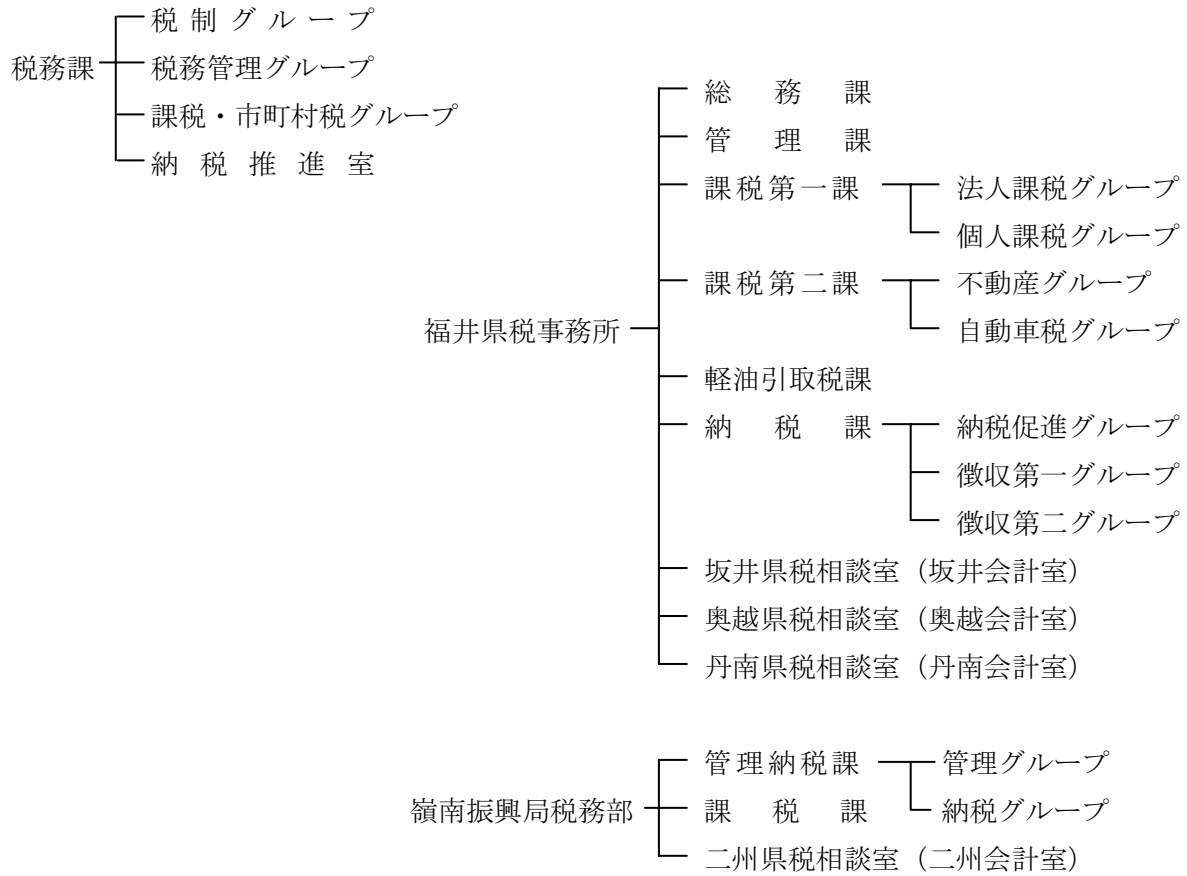

管轄区域一覧表

名称	所在地	電話番号	管轄区域
福井県税事務所	〒910-8555 福井市松本3丁目16-10 (福井合同庁舎内)	0776-21-0020	福井市、大野市 勝山市、鯖江市 あわら市、越前市 坂井市、永平寺町 池田町、南越前町 越前町
坂井県税相談室 (坂井会計室)	〒913-8511 坂井市三国町水居17-45 (坂井合同庁舎内)	0776-81-3179	
奥越県税相談室 (奥越会計室)	〒912-0016 大野市友江11-10 (奥越合同庁舎内)	0779-65-1281	
丹南県税相談室 (丹南会計室)	〒915-8510 越前市上太田町41-5 (南越合同庁舎内)	0778-23-4544	
嶺南振興局税務部	〒917-0297 小浜市遠敷1丁目101 (若狭合同庁舎内)	0770-56-2222	敦賀市、小浜市 美浜町、高浜町 おおい町、若狭町
二州県税相談室 (二州会計室)	〒914-0811 敦賀市中央町1丁目7-42 (敦賀合同庁舎内)	0770-22-0050	

## 2 税務職員数 (26.4.1現在)

### (1) 税務課

(嘱託を含む、女子職員数()内数)

区 分	課長	課長補佐	税制G	税務管理G	課税G	計
人 員	1	1	4	5 (1)	6 (4)	<b>17 (5)</b>

### 納税推進室

区 分	室長	室長補佐	室員	計
人 員	1	1	8 (3)	<b>10 (3)</b>

### (2) 出先機関

(兼務職員・再任用職員・事務補助員・嘱託を含む、女子職員()内数)

区 分	福 井	(坂 井)	(奥 越)	(丹 南)	若 狭	(二 州)	計
所 長 ( 部 長 )	1				1		<b>2</b>
次 長	1						<b>1</b>
県 税 相 談 室 長		1	1	1		1	<b>4</b>
課 長	5				1		<b>6</b>
総 務 課	5 (1)						<b>5 (1)</b>
管理課(管理納税課)	8 (6)				8 (2)		<b>16 (8)</b>
県 税 相 談 室		4 (1)	5 (3)	5 (1)		4 (2)	<b>18 (7)</b>
課 税 課	29 (11)				6 (3)		<b>35 (14)</b>
軽 油 引 取 税 課	7 (1)						<b>7 (1)</b>
納 税 課	21 (6)						<b>21 (6)</b>
<b>計</b>	<b>77 (25)</b>	<b>5 (1)</b>	<b>6 (3)</b>	<b>6 (1)</b>	<b>16 (5)</b>	<b>5 (2)</b>	<b>115 (37)</b>

## (3) 税務職員年齢別職員数

(税務職員(兼務職員・再任用職員を含む)のみ、女子職員( )内数)

区 分	18～20才	21～25才	26～30才	31～35才	36～40才	41～45才	46～50才	51才以上	計
税 務 課		2 (1)	3 (2)	4 (2)	3 (1)	5 (2)	6	3	26 (8)
福井県税事務所	1 (1)	5 (1)	8 (7)	4 (1)	10 (5)	14 (7)	12 (1)	21	75 (23)
(坂井県相談室)		1 (1)				1	1	2	5 (1)
(奥越県税相談室)		1 (1)			1 (1)		1	2	5 (2)
(丹南県税相談室)					1 (1)		1	4	6 (1)
嶺南振興局税務部		3 (1)	1 (1)	3	1 (1)	2 (2)	1	5	16 (5)
(二州県税相談室)		1		1 (1)		1	1 (1)	1	5 (2)
<b>合 計</b>	<b>1 (1)</b>	<b>13 (5)</b>	<b>12 (10)</b>	<b>12 (4)</b>	<b>16 (9)</b>	<b>23 (11)</b>	<b>23 (2)</b>	<b>38 (0)</b>	<b>138 (42)</b>
比率 %	0.7%	9.4%	8.7%	8.7%	11.6%	16.7%	16.7%	27.5%	100.0%

## (4) 税務職員税務経験年数調

(税務職員(兼務職員・再任用職員を含む)のみ)

区 分	1 年 未 満	1 2 年 年 以 未 上 満	2 3 年 年 以 未 上 満	3 4 年 年 以 未 上 満	4 5 年 年 以 未 上 満	5 6 年 年 以 未 上 満	6 1 年 0 以 年 上 未 満	1 1 0 5 年 年 以 未 上 満	1 2 5 0 年 年 以 未 上 満	2 2 0 5 年 年 以 未 上 満	2 5 年 以 上	計
税 務 課	1	2	1	2	7	2	6	4	1			26
福 井 県 税 事 務 所	10	13	11	4	6	4	17	6	4			75
(坂井県税相談室)	2	1					2					5
(奥越県税相談室)	2				1		1	1				5
(丹南県税相談室)	4		2									6
嶺南振興局税務部	2	1	4	3	2		3	1				16
(二州県税相談室)	5											5
<b>合 計</b>	<b>26</b>	<b>17</b>	<b>18</b>	<b>9</b>	<b>16</b>	<b>6</b>	<b>29</b>	<b>12</b>	<b>5</b>	<b>0</b>	<b>0</b>	<b>138</b>
<b>比 率 %</b>	<b>18.8%</b>	<b>12.3%</b>	<b>13.0%</b>	<b>6.5%</b>	<b>11.6%</b>	<b>4.3%</b>	<b>21.0%</b>	<b>8.7%</b>	<b>3.6%</b>	<b>0.0%</b>	<b>0.0%</b>	<b>100.0%</b>

(平均税務経験年数全体4.52年)

### 3 事務分掌(26.4.1現在)

#### (1) 税務課

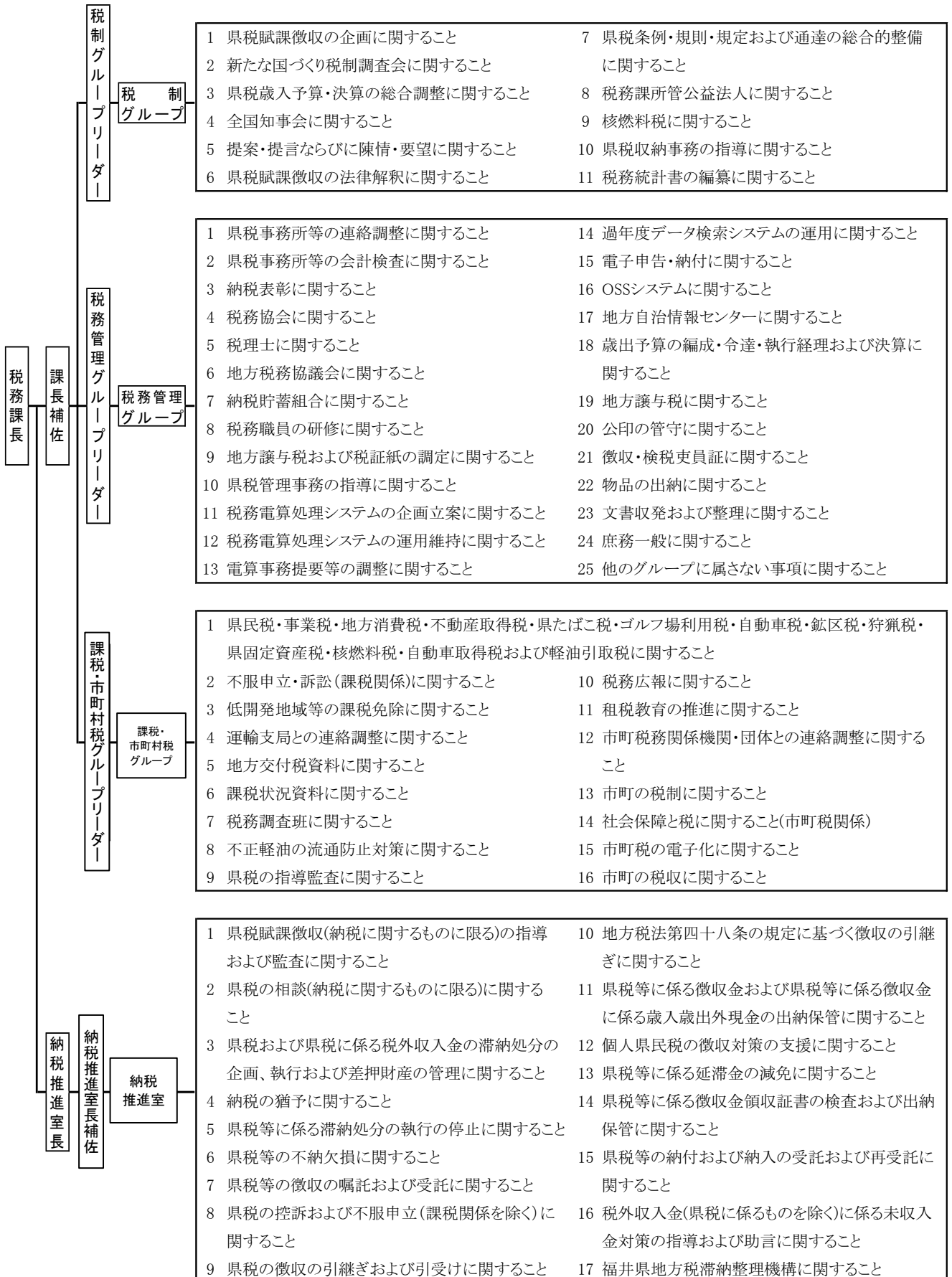

## (2) 福井県税事務所および嶺南振興局税務部

### ア 福井県税事務所

#### 総務課

- 1 所内事務の総合調整に関すること
- 2 職員の身分および服務に関すること
- 3 県税予算の総括、監査資料等の調整に関すること
- 4 県税の広報、相談に関すること
- 5 公用車の安全管理および使用に関すること
- 6 地区税務協議会、税務協会に関すること

#### 管理課

- 1 所内徴収に関すること
- 2 納税証明書の交付および手数料の徴収に関すること
- 3 過誤納金の還付および充当に関すること
- 4 県税の相談(他課の所管に属するものを除く。)に関すること
- 5 管理事務に係る不服申立てに関すること
- 6 個人県民税の収納および徴収取扱費の交付に関すること
- 7 税務統計(他課の所管に属するものを除く。)に関すること
- 8 ゴルフ場利用税交付金の交付に関すること
- 9 徴収金領収書の検査および出納保管に関すること
- 10 有価証券による納付(納入)の受託および再委託に関すること
- 11 徴収金および徴収金に係る歳入歳出外現金の出納保管に関すること
- 12 督促状の発付に関すること
- 13 延滞金ならびに引継ぎおよび引受けに係る徴収金の調定に関すること
- 14 自動車税証紙、自動車取得税証紙および狩猟税証紙の管理に関すること

#### 課税第一課

- 1 県民税、事業税およびゴルフ場利用税に係る徴収金(延滞金および滞納処分費を除く。)の賦課(納税の告知を含む。)および減免に関すること
- 2 前号に掲げる県税の課税標準の分割に関すること
- 3 第1号に掲げる県税の課税標準の調査、検査および犯則の取締りに関すること
- 4 ゴルフ場利用税に係る特別徴収義務者登録証票の交付に関すること
- 5 第1号に掲げる県税の賦課に係る不服申立てに関すること
- 6 県税の周知啓発および納税奨励(他課の所管に属するものを除く。)に関すること
- 7 税務統計(他課の所管に属するものを除く。)に関すること
- 8 県税の相談(他課の所管に属するものを除く。)に関すること

#### 課税第二課

- 1 不動産取得税、自動車税、自動車取得税、鉦区税、固定資産税および狩猟税に係る徴収金(延滞金および滞納処分費を除く。)の賦課(納税の告知を含む。)および減免に関すること
- 2 前号に掲げる県税の課税標準の調査、検査および犯則の取締りに関すること
- 3 第1号に掲げる県税の賦課に係る不服申立てに関すること
- 4 自動車税、自動車取得税の申告の指導および受理ならびに証紙徴収に関すること
- 5 自動車取得税の還付申請受付に関すること
- 6 県税の周知啓発および納税奨励(他課の所管に属するものを除く。)に関すること
- 7 税務統計(他課の所管に属するものを除く。)に関すること
- 8 県税の相談(他課の所管に属するものを除く。)に関すること

## 軽油引取税課

- 1 軽油引取税に係る徴収金(延滞金および滞納処分費を除く。)の賦課(納税の告知を含む。)および減免に関する事
- 2 軽油引取税の課税標準の調査、検査および犯則の取締りに関する事
- 3 軽油引取税に係る特別徴収義務者登録証票の交付に関する事
- 4 免税軽油使用者証および免税証の交付に関する事
- 5 軽油引取税の賦課に係る不服申立てに関する事
- 6 県税の周知啓発および納税奨励(他課の所管に属するものを除く。)に関する事
- 7 税務統計(他課の所管に属するものを除く。)に関する事
- 8 県税の相談(他課の所管に属するものを除く。)に関する事

## 納税課

- 1 滞納処分の企画、執行および差押財産の管理に関する事
- 2 納税の猶予に関する事
- 3 滞納処分の執行の停止に関する事
- 4 不納欠損に関する事
- 5 徴収の嘱託および受託に関する事
- 6 徴収の引継ぎ、引受けに関する事
- 7 個人県民税の徴収対策の支援に関する事
- 8 延滞金の減免に関する事
- 9 納税貯蓄組合、同地区連合会および同総連合会に関する事
- 10 納税課の分掌事務に係る不服申立てに関する事
- 11 県税の周知啓発および納税奨励(他課の所管に属するものを除く。)に関する事
- 12 税務統計(他課の所管に属するものを除く。)に関する事
- 13 県税の相談(他課の所管に属するものを除く。)に関する事

## 県税相談室

- 1 所内徴収に関する事
- 2 納税証明書(納税通知書)の交付および手数料の徴収に関する事
- 3 県税の相談に関する事
- 4 県税関係の申告書等の收受に関する事
- 5 一般旅券の交付に関する事務(坂井県税相談室を除く。)

## イ 嶺南振興局税務部

### 管理納税課

- 1 部の職員の服務に関する事
- 2 歳入出納員印および検印の管守に関する事
- 3 県税の広報に関する事
- 4 アの管理課および納税課の分掌事項

### 課税課

- 1 アの課税第一課および課税第二課(4、5を除く。)の分掌事務

### 県税相談室

- 1 所内徴収に関する事
- 2 納税証明書(納税通知書)の交付および手数料の徴収に関する事
- 3 県税の相談に関する事
- 4 県税関係の申告書等の收受に関する事



4 税務機構と管轄区域等の変遷等

項目	事務所	福井	坂井	大野	南越	若狭	二州	税務課	計		
事務所機構の変遷	25.7.1	県事務所 総務課 直税課 間税課	31.2.1	県事務所 税務課	31.2.1	県事務所 税務課	31.2.1	県事務所 税務課	23.4.15	税務課	
	39.4.1	徴収課	40.4.1	県事務所 総務課 課税課	36.5.1	課制 総務課	36.5.1	課制 総務課	40.4.1	課税計算係	
	43.11.10	徴収課を納税課に名称変更	44.4.1	納税課新設	4.4.1	納税課新設	4.4.1	納税課新設	43.5.1	証紙徴収係	
	44.4.1	管理課新設	9.4.1	総務課を総務管理課に名称変更	9.4.1	総務課を総務管理課に名称変更	9.4.1	総務課を総務管理課に名称変更	44.5.1	集中管理係・調査係	
	12.4.1	直税課、間税課を課税第一課、課税第二課に変更	13.4.1	総務管理課と納税課を統合し、管理納税課を設置	同日	丹生事務所 吸収	同日	丹生事務所 吸収	50.4.1	課税指導係・調査係を改組し 直税係と間税係とする	
	16.4.1	総務課と管理課を統合し、総務管理課を設置			同日	丹生事務所 吸収	同日	丹生事務所 吸収	53.4.1	電算係新設	
	18.4.1	軽油引取税課新設			同日	丹生事務所 吸収	同日	丹生事務所 吸収	56.4.1	企画管理係を企画係に電算係を 管理係に名称変更	
	20.10.1	機構改革により各県事務所を統合			同日	丹生事務所 吸収	同日	丹生事務所 吸収	58.5.16	直税係・間税係を課税係とする	
	26.4.1		(坂井県税相談室) (坂井会計室と兼務)	(奥越県税相談室) (奥越会計室と兼務)	(丹南県税相談室) (丹南会計室と兼務)	同日	丹生事務所 吸収	同日	丹生事務所 吸収	9.4.1	係制廃止
						同日	丹生事務所 吸収	同日	丹生事務所 吸収	13.4.1	税政・税務広報・課税指導・税 務電算の4グループに再編
					同日	丹生事務所 吸収	同日	丹生事務所 吸収	18.4.1	納税推進室新設	
					同日	丹生事務所 吸収	同日	丹生事務所 吸収			
事務所管内の市町(数)、面積およびその人口		福井市・永平寺町	あわら市・坂井市	大野市・勝山市	鯖江市・越前市 池田町・南越前町・ 越前町	小浜市 高浜町・おおい町・ 若狭町のうち 旧上中町区域	敦賀市 美浜町・ 若狭町のうち 旧三方町区域	県合計 17市町			
	3.10.1	推計人口	290,866人	115,831人	71,179人	191,098人	64,634人	90,973人	824,581人		
	4.10.1	推計人口	291,313人	116,711人	70,848人	191,361人	64,449人	90,833人	825,515人		
	5.10.1	推計人口	291,926人	117,626人	70,707人	191,893人	64,409人	90,999人	827,560人		
	6.10.1	推計人口	292,465人	118,876人	70,493人	192,520人	64,858人	91,105人	830,317人		
	7.10.1	現在	630.50K㎡ 293,153人	326.87K㎡ 119,302人	1125.98K㎡ 70,231人	1,006.86K㎡ 191,229人	598.79K㎡ 64,025人	499.38K㎡ 89,056人	4,188.38K㎡ 826,996人		
	8.10.1	推計人口	292,932人	120,523人	69,875人	191,904人	63,823人	89,192人	828,249人		
	9.10.1	推計人口	292,767人	121,508人	69,553人	192,456人	63,689人	89,371人	829,344人		
	10.10.1	推計人口	292,807人	122,190人	69,212人	193,092人	63,592人	89,536人	830,429人		
	11.10.1	推計人口	292,638人	122,780人	68,886人	193,533人	63,670人	89,715人	831,222人		
	12.10.1	現在	630.51K㎡ 290,739人	326.90K㎡ 123,351人	1125.98K㎡ 67,775人	1,006.90K㎡ 194,594人	598.92K㎡ 63,546人	499.55K㎡ 88,939人	4,188.76K㎡ 828,944人		
	13.10.1	推計人口	290,737人	123,953人	67,475人	194,040人	63,371人	88,926人	828,285人		
	14.10.1	推計人口	291,164人	124,198人	66,927人	194,244人	62,880人	88,872人	827,110人		
	15.10.1	推計人口	290,785人	124,430人	66,282人	194,235人	62,649人	88,729人	825,880人		
	16.10.1	推計人口	290,326人	124,449人	65,637人	194,455人	62,401人	88,612人	821,592人		
	17.10.1	現在	630.51K㎡ 289,908人	326.90K㎡ 123,399人	1125.98K㎡ 64,804人	1,006.97K㎡ 194,247人	599.25K㎡ 61,177人	499.64K㎡ 88,057人	4,189.25K㎡ 821,592人		
	18.10.1	推計人口	289,615人	123,265人	64,170人	193,729人	60,486人	87,710人	818,975人		
	19.10.1	推計人口	289,074人	123,215人	63,312人	193,200人	59,961人	87,436人	816,198人		
	20.10.1	推計人口		666,117人			146,362人		812,479人		
	21.10.1	推計人口		662,828人			145,761人		808,589人		
22.10.1	現在		3,090.43K㎡ 660,910人			1,099.4K㎡ 145,404人		4,189.83K㎡ 806,314人			
23.10.1	推計人口		658,476人			144,740人		803,216人			
24.10.1	推計人口		655,559人			143,568人		799,127人			
25.10.1	推計人口		652,178人			142,314人		794,492人			

5 北陸三県徴税費調

(単位:千円)

区 分		福 井		石 川		富 山			
		24年度	25年度	24年度	25年度	24年度	25年度		
税収入	予 算 額 (イ)	92,041,697	91,058,994	117,350,645	121,578,000	113,611,673	115,184,000		
	調 定 (見 込) 額 (ロ)	95,387,794	94,318,318	124,230,980	127,730,627	118,342,905	120,904,744		
	収 入 (見 込) 額 (ハ)	92,657,063	91,802,827	119,711,812	123,537,506	114,843,848	117,623,019		
人 件 費	職 員 給	463,287	435,170	470,131	435,137	557,455	526,628		
	諸 手 当	超 過 勤 務 手 当	17,618	20,813	13,777	13,374	12,691	16,487	
		税 務 特 別 手 当	1,175	997	24,144	24,036	12,162	12,170	
		そ の 他 の 手 当	206,203	202,091	211,899	205,879	244,425	243,677	
		小 計	224,996	223,901	249,820	243,289	269,278	272,334	
	そ の 他 の 人 件 費	6,043	6,852	182,894	174,075	197,763	193,356		
	計 A	694,326	665,923	902,845	852,501	1,024,496	992,318		
	旅 費 B	3,994	2,546	2,281	2,018	2,784	3,209		
	需 用 費	需 用 費	18,271	19,064	40,200	39,715	34,264	34,146	
		通 信 運 搬 費	34,130	34,205	50,752	49,914	65,063	65,188	
備 品 費		0	4,837	3,722	882	1,415	5		
そ の 他		231,146	574,277	232,445	228,083	248,040	227,733		
計 C	283,547	632,383	327,119	318,594	348,782	327,072			
徴 税 費	徴 収 取 扱 費	都 道 府 県 民 税	納 税 通 知 書 の 分	1,220,484	1,220,205	1,731,852	1,734,613	1,682,926	1,685,553
			払 込 金 額 の 分	3,095	1,949	2,560	1,836	3,313	2,511
			そ の 他	47,768	45,273	64,714	62,333	60,396	58,136
	計	1,271,347	1,267,427	1,799,126	1,798,782	1,746,635	1,746,200		
	地 方 消 費 税	38,219	37,461	58,393	58,040	63,965	60,154		
	小 計	1,309,566	1,304,888	1,857,519	1,856,822	1,810,600	1,806,354		
	徴 収 取 扱 費 等	納 税 貯 蓄 組 合 補 助 金	576	576	940	940	0	0	
		特 別 地 方 消 費 税	0	0	0	0	0	0	
		ゴ ル フ 場 利 用 税	4,187	4,126	8,085	7,946	4,973	4,984	
		軽 油 引 取 税	202,497	196,881	265,317	261,255	280,933	276,651	
小 計		206,684	201,007	273,402	269,201	285,906	281,635		
そ の 他	6,933	15,979	250	250	0	0			
計 D	1,523,759	1,522,450	2,132,111	2,127,213	2,096,506	2,087,989			
合 計 A + B + C + D (ニ)	2,505,626	2,823,302	3,364,356	3,300,326	3,472,568	3,410,588			
税収入に対する徴税費の割合	対 予 算 額	2.72%	3.10%	2.87%	2.71%	3.06%	2.96%		
	対 調 定 額	2.63%	2.99%	2.71%	2.58%	2.93%	2.82%		
	対 収 入 額	2.70%	3.08%	2.81%	2.67%	3.02%	2.90%		
徴税吏員等数	吏 員	126	125	150	147	133	130		
	嘱 託、雇 入、備 人	2	2	6	6	0	0		
	計 (ホ)	128	127	156	153	133	130		
	臨 時 職 員	0	0	4	4	11	11		
徴税吏員1人当たり徴税額 (ハ) / (ホ)	723,883	722,857	767,383	807,435	863,488	904,792			
徴税吏員1人当たり徴税費	人 件 費	5,456	5,264	5,802	5,585	7,724	7,658		
	物 件 費	14,120	16,967	15,764	15,986	18,386	18,577		
	計 (ニ) / (ホ)	19,575	22,231	21,566	21,571	26,110	26,235		
事務所数	税 務 事 務 所 の み を 数 ず	1	1	2	2	1	1		
	税 務 事 務 所 を 併 せ て 数 ず	1	1	2	2	0	0		
	計	2	2	4	4	1	1		

## 1 租税負担の推移

### (1) 福井県

年度	県民所得	租 税 負 担 額			租 税 負 担 率			一 人 当 たり 負 担 額		
		総 額	国 税	地 方 税	総額	国税	地方税	総 額	国 税	地 方 税
	百万円	百万円	百万円	百万円	%	%	%	円	円	円
13	2,367,738	440,575	192,677	247,898	18.6	8.1	10.5	531,773	232,561	299,212
14	2,357,586	398,004	172,487	225,517	16.9	7.3	9.6	480,516	208,246	272,270
15	2,369,596	389,885	174,163	215,722	16.5	7.3	9.1	471,382	210,568	260,814
16	2,336,905	390,314	171,198	219,116	16.7	7.3	9.4	472,604	207,292	265,312
17	2,359,724	402,990	183,626	219,364	17.1	7.8	9.3	490,499	223,500	266,999
18	2,348,380	420,581	192,387	228,194	17.9	8.2	9.7	513,462	234,874	278,588
19	2,386,860	442,240	187,420	254,820	18.5	7.9	10.7	544,310	230,677	313,633
20	2,237,633	413,765	166,430	247,335	18.5	7.4	11.1	509,262	204,842	304,420
21	2,182,298	368,713	150,403	218,310	16.9	6.9	10.0	455,996	186,007	269,989
22	2,278,893	368,123	151,990	216,133	16.2	6.7	9.5	456,551	188,500	268,051
23	2,281,329	368,461	155,446	213,015	16.2	6.8	9.3	458,733	193,530	265,203

### (2) 全 国

年度	国民所得	租 税 負 担 額			租 税 負 担 率			一 人 当 たり 負 担 額		
		総 額	国 税	地 方 税	総額	国税	地方税	総 額	国 税	地 方 税
	億円	億円	億円	億円	%	%	%	円	円	円
13	3,667,838	855,172	499,684	355,488	23.3	13.6	9.7	671,692	392,475	279,217
14	3,638,901	792,227	458,442	333,785	21.8	12.6	9.2	621,423	359,602	261,821
15	3,681,009	780,351	453,694	326,657	21.2	12.3	8.9	611,110	355,298	255,812
16	3,701,166	816,417	481,029	335,388	22.1	13.0	9.1	638,889	376,430	262,459
17	3,741,251	870,949	522,905	348,044	23.3	14.0	9.3	681,664	409,261	272,403
18	3,781,903	906,231	541,169	365,062	24.0	14.3	9.7	709,267	423,549	285,718
19	3,812,392	929,226	526,558	402,668	24.4	13.8	10.6	727,259	412,111	315,148
20	3,550,380	853,894	458,309	395,585	24.1	12.9	11.1	668,714	358,918	309,796
21	3,443,848	754,263	402,433	351,830	21.9	11.7	10.2	591,532	315,609	275,923
22	3,527,028	780,237	437,074	343,163	22.1	12.4	9.7	609,289	341,312	267,977
23	3,490,563	793,468	451,754	341,714	22.7	12.9	9.8	620,872	353,488	267,384
24	3,511,139	815,100	470,492	344,608	23.2	13.4	9.8	639,219	368,970	270,249

(注) 1 国民所得は、内閣府の「国民経済計算(93SNA)」による実績値である。

2 人口は各年10月1日現在の人口(総務省)である。

## 2. 平成25年度都道府県税決算(見込)額

(単位:千円、%)

税目 都道府県名	予 算 額		調 定 額		収 入 額		収 入 率	
	税 額	前年度比	税 額	前年度比	税 額	前年度比	25年度	24年度
総 額	14,687,957,537	104.2	15,241,984,167	104.0	14,773,852,566	104.4	96.9	96.5
北海道	512,387,951	102.6	534,978,421	102.1	515,747,437	102.5	96.4	96.0
青 森	122,108,937	99.9	125,536,608	99.6	122,254,787	99.8	97.4	97.2
岩 手	110,109,000	101.5	113,479,810	101.4	110,798,220	101.6	97.6	97.5
宮 城	251,320,000	103.7	258,841,949	103.2	251,976,828	103.7	97.3	96.8
秋 田	80,719,852	103.1	84,080,362	103.0	81,613,957	103.4	97.1	96.7
山 形	94,000,000	100.1	97,248,089	99.7	94,476,204	99.9	97.1	96.9
福 島	195,163,005	104.9	200,826,322	104.6	195,427,291	104.8	97.3	97.1
茨 城	323,063,928	100.4	336,296,911	100.0	323,494,992	100.4	96.2	95.9
栃 木	213,500,000	104.9	223,632,793	104.5	214,764,621	105.1	96.0	95.4
群 馬	199,500,000	101.8	208,589,564	101.0	201,894,946	102.2	96.8	95.7
埼 玉	662,500,000	102.2	699,198,365	101.5	667,445,768	102.0	95.5	94.9
千 葉	756,091,000	105.5	797,506,557	105.8	763,805,620	106.4	95.8	95.3
東 京	2,856,193,506	106.0	2,957,566,542	107.0	2,876,981,929	107.6	97.3	96.8
神奈川	1,045,758,371	105.3	1,075,585,426	104.2	1,043,907,524	104.7	97.1	96.6
新 潟	231,838,000	102.4	236,513,505	102.1	232,080,682	102.3	98.1	98.0
富 山	115,184,000	101.6	120,582,427	102.2	117,446,232	102.4	97.4	97.2
石 川	121,578,000	103.6	127,730,627	102.8	123,537,506	103.2	96.7	96.4
福 井	91,058,994	98.9	94,318,318	98.9	91,802,827	99.1	97.3	97.1
山 梨	82,383,811	99.4	85,283,621	98.6	82,567,853	99.2	96.8	96.3
長 野	196,047,996	101.9	201,248,238	101.3	196,394,247	101.7	97.6	97.2
岐 阜	202,200,000	102.7	210,805,091	101.7	203,751,344	101.9	96.7	96.4
静 岡	419,700,000	104.3	437,922,148	103.5	423,214,194	104.2	96.6	96.0
愛 知	993,100,000	107.9	1,028,953,006	107.4	998,871,239	107.9	97.1	96.6
三 重	215,197,000	104.9	223,215,586	103.7	217,280,192	104.1	97.3	97.0
滋 賀	138,710,000	103.3	143,778,741	102.6	139,187,251	102.9	96.8	96.5
京 都	242,385,000	103.3	248,932,807	103.2	242,765,609	103.5	97.5	97.3
大 阪	1,120,328,000	105.2	1,153,807,852	103.9	1,117,053,891	104.4	96.8	96.3
兵 庫	592,696,000	103.2	613,603,224	102.6	595,014,511	103.0	97.0	96.6
奈 良	106,110,000	102.5	111,215,975	101.9	106,916,459	102.5	96.1	95.6
和歌山	82,140,000	101.8	86,016,280	102.4	83,931,945	102.8	97.6	97.2
鳥 取	45,490,617	103.7	46,833,815	102.9	45,889,246	103.1	98.0	97.8
島 根	54,863,249	98.0	58,195,952	101.8	57,341,793	102.0	98.5	98.3
岡 山	196,931,744	102.2	203,610,241	102.3	197,933,237	102.6	97.2	96.9
広 島	289,648,000	104.3	299,994,165	103.5	291,147,226	103.8	97.1	96.7
山 口	152,241,205	105.3	157,440,107	104.3	153,895,219	104.7	97.7	97.4
徳 島	70,500,000	103.7	74,832,088	104.7	73,051,370	105.0	97.6	97.3
香 川	106,009,150	101.2	110,109,753	100.8	107,850,758	101.0	97.9	97.7
愛 媛	126,100,000	104.8	129,875,085	104.2	126,214,014	104.6	97.2	96.8
高 知	53,819,825	101.9	55,407,020	101.6	53,948,644	102.1	97.4	96.9
福 岡	508,998,164	104.0	529,932,479	104.3	513,085,094	104.5	96.8	96.6
佐 賀	72,162,000	104.4	74,338,427	103.5	72,618,021	103.7	97.7	97.4
長 崎	99,251,182	100.6	102,461,444	100.1	99,518,554	100.5	97.1	96.8
熊 本	134,824,028	100.0	142,228,897	101.1	137,741,755	101.6	96.8	96.4
大 分	103,750,000	103.6	107,285,345	103.2	103,937,558	103.7	96.9	96.5
宮 崎	82,790,000	100.6	85,285,141	100.1	82,923,423	100.5	97.2	96.8
鹿児島	124,217,653	101.8	129,238,785	102.0	125,392,215	102.4	97.0	96.6
沖 縄	93,288,369	103.3	97,620,258	100.0	94,958,334	100.5	97.3	96.8

(資料: 地方行財政調査会)

税目 都道府県名	個人道府県民税(均等割と所得割)			(配当割)			(株式等譲渡所得割)		
	調定額	収入額	収入率	調定額	収入額	収入率	調定額	収入額	収入率
総額	4,988,279,091	4,641,134,155	93.0	130,082,717	130,082,717	100.0	216,794,261	216,794,261	100.0
北海道	165,955,263	154,121,090	92.9	2,322,355	2,322,355	100.0	3,167,049	3,167,049	100.0
青森	34,005,017	31,260,963	91.9	490,438	490,438	100.0	531,116	531,116	100.0
岩手	34,230,790	32,376,862	94.6	415,000	415,000	100.0	601,746	601,746	100.0
宮城	76,246,493	70,686,147	92.7	1,158,033	1,158,033	100.0	1,661,987	1,661,987	100.0
秋田	26,396,829	24,523,984	92.9	440,674	440,674	100.0	490,468	490,468	100.0
山形	31,490,085	29,646,389	94.1	472,530	472,530	100.0	699,950	699,950	100.0
福島	57,909,635	54,111,605	93.4	1,029,532	1,029,532	100.0	1,431,531	1,431,531	100.0
茨城	109,949,060	100,493,377	91.4	2,273,387	2,273,387	100.0	3,766,813	3,766,813	100.0
栃木	73,255,580	66,372,120	90.6	1,604,278	1,604,278	100.0	2,577,286	2,577,286	100.0
群馬	67,869,683	62,359,957	91.9	1,560,197	1,560,197	100.0	2,474,464	2,474,464	100.0
埼玉	308,559,049	281,131,634	91.1	7,031,865	7,031,865	100.0	11,538,543	11,538,543	100.0
千葉	279,188,573	252,692,568	90.5	6,628,309	6,628,309	100.0	11,966,257	11,966,257	100.0
東京	818,220,192	760,726,112	93.0	23,294,310	23,294,310	100.0	40,197,265	40,197,265	100.0
神奈川	456,158,503	432,228,251	94.8	11,439,977	11,439,977	100.0	20,111,386	20,111,386	100.0
新潟	68,664,036	65,387,454	95.2	1,564,015	1,564,015	100.0	2,424,086	2,424,086	100.0
富山	38,024,614	35,691,549	93.9	1,172,058	1,172,058	100.0	1,579,816	1,579,816	100.0
石川	40,498,612	37,457,715	92.5	873,561	873,561	100.0	1,498,882	1,498,882	100.0
福井	27,358,583	25,355,487	92.7	763,627	763,627	100.0	1,201,362	1,201,362	100.0
山梨	28,384,131	26,259,476	92.5	639,934	639,934	100.0	993,501	993,501	100.0
長野	67,692,856	64,085,023	94.7	1,285,157	1,285,157	100.0	2,165,112	2,165,112	100.0
岐阜	72,203,932	67,308,708	93.2	1,838,797	1,838,797	100.0	2,990,654	2,990,654	100.0
静岡	149,008,421	136,896,672	91.9	3,622,745	3,622,745	100.0	6,328,141	6,328,141	100.0
愛知	337,674,383	314,042,398	93.0	9,377,529	9,377,529	100.0	20,172,099	20,172,099	100.0
三重	67,952,863	62,997,424	92.7	1,965,660	1,965,660	100.0	3,288,957	3,288,957	100.0
滋賀	51,870,415	48,982,027	94.4	1,207,401	1,207,401	100.0	2,157,569	2,157,569	100.0
京都	91,849,492	87,866,096	95.7	3,074,410	3,074,410	100.0	4,849,013	4,849,013	100.0
大阪	327,050,735	304,338,271	93.1	12,160,012	12,160,012	100.0	18,663,803	18,663,803	100.0
兵庫	221,636,205	207,261,033	93.5	8,037,071	8,037,071	100.0	12,818,508	12,818,508	100.0
奈良	50,685,029	47,722,957	94.2	2,377,745	2,377,745	100.0	3,884,672	3,884,672	100.0
和歌山	29,192,841	27,559,299	94.4	1,259,790	1,259,790	100.0	1,634,945	1,634,945	100.0
鳥取	15,541,681	14,757,116	95.0	428,922	428,922	100.0	450,811	450,811	100.0
島根	19,236,999	18,682,597	97.1	358,529	358,529	100.0	475,473	475,473	100.0
岡山	62,827,174	58,521,979	93.1	2,142,316	2,142,316	100.0	2,942,429	2,942,429	100.0
広島	102,750,079	96,397,390	93.8	2,612,307	2,612,307	100.0	3,995,902	3,995,902	100.0
山口	45,658,736	42,928,593	94.0	1,269,728	1,269,728	100.0	1,755,424	1,755,424	100.0
徳島	22,692,992	21,293,991	93.8	1,080,305	1,080,305	100.0	3,327,706	3,327,706	100.0
香川	32,337,437	30,547,274	94.5	1,162,874	1,162,874	100.0	1,755,057	1,755,057	100.0
愛媛	40,437,876	37,991,875	94.0	1,043,016	1,043,016	100.0	1,651,473	1,651,473	100.0
高知	20,082,125	19,069,069	95.0	505,997	505,997	100.0	705,163	705,163	100.0
福岡	169,370,208	157,080,822	92.7	3,958,525	3,958,525	100.0	5,954,003	5,954,003	100.0
佐賀	22,796,841	21,616,906	94.8	484,059	484,059	100.0	676,790	676,790	100.0
長崎	38,370,832	35,917,041	93.6	761,854	761,854	100.0	1,047,482	1,047,482	100.0
熊本	49,205,272	45,614,918	92.7	947,023	947,023	100.0	1,314,423	1,314,423	100.0
大分	33,042,352	30,949,880	93.7	507,688	507,688	100.0	802,560	802,560	100.0
宮崎	28,470,870	26,493,277	93.1	479,588	479,588	100.0	635,580	635,580	100.0
鹿児島	43,138,634	40,290,704	93.4	606,206	606,206	100.0	866,189	866,189	100.0
沖縄	33,137,082	31,038,075	93.7	353,383	353,383	100.0	570,815	570,815	100.0

税目 都道府県名	法人道府県民税			県民税利子割			個人事業税		
	調定額	収入額	収入率	調定額	収入額	収入率	調定額	収入額	収入率
総額	848,280,059	840,294,356	99.1	114,942,570	114,942,696	100.0	189,983,473	181,343,886	95.5
北海道	21,994,981	21,752,021	98.9	2,822,580	2,822,580	100.0	4,088,123	3,833,145	93.8
青森	4,484,168	4,452,598	99.3	497,307	497,307	100.0	866,175	842,287	97.2
岩手	5,344,074	5,325,530	99.7	466,888	466,888	100.0	1,225,923	1,145,786	93.5
宮城	15,119,469	15,045,063	99.5	1,067,974	1,067,974	100.0	3,318,435	3,214,631	96.9
秋田	3,803,717	3,755,027	98.7	430,999	430,999	100.0	746,070	715,034	95.8
山形	4,291,832	4,112,342	95.8	521,073	521,073	100.0	998,859	953,941	95.5
福島	9,787,917	9,656,881	98.7	858,682	858,682	100.0	2,280,668	2,195,868	96.3
茨城	15,053,846	14,972,410	99.5	1,333,102	1,333,102	100.0	3,042,174	2,860,722	94.0
栃木	11,684,570	11,594,894	99.2	871,903	871,903	100.0	1,858,674	1,724,599	92.8
群馬	10,118,593	10,078,283	99.6	1,154,788	1,154,788	100.0	1,683,325	1,581,789	94.0
埼玉	29,392,534	29,141,506	99.1	3,508,426	3,508,426	100.0	11,759,328	11,266,468	95.8
千葉	27,294,006	27,069,801	99.2	3,248,860	3,248,860	100.0	7,709,647	7,181,408	93.1
東京	249,756,231	245,825,738	98.4	42,170,990	42,171,109	100.0	49,475,227	48,012,739	97.0
神奈川	47,622,808	47,391,960	99.5	5,902,140	5,902,147	100.0	18,213,700	17,664,488	97.0
新潟	10,948,606	10,908,603	99.6	1,172,815	1,172,815	100.0	2,031,811	1,907,894	93.9
富山	5,721,017	5,687,193	99.4	777,506	777,506	100.0	1,036,697	977,846	94.3
石川	6,895,468	6,859,588	99.5	796,845	796,845	100.0	1,420,384	1,183,543	83.3
福井	4,103,472	4,070,969	99.2	520,887	520,887	100.0	766,526	728,521	95.0
山梨	4,970,958	4,943,883	99.5	367,091	367,091	100.0	880,277	834,905	94.8
長野	9,606,264	9,527,796	99.2	1,017,898	1,017,898	100.0	1,526,162	1,440,695	94.4
岐阜	9,738,644	9,599,239	98.6	1,415,149	1,415,149	100.0	2,286,929	2,101,356	91.9
静岡	20,262,010	20,152,651	99.5	2,470,020	2,470,020	100.0	5,614,593	5,241,435	93.4
愛知	53,992,701	53,870,602	99.8	6,704,603	6,704,603	100.0	12,588,290	11,879,539	94.4
三重	9,486,416	9,439,998	99.5	1,366,671	1,366,671	100.0	1,890,224	1,826,181	96.6
滋賀	7,729,403	7,686,661	99.4	761,040	761,040	100.0	1,301,502	1,248,375	95.9
京都	13,003,354	12,895,734	99.2	2,593,559	2,593,559	100.0	3,564,042	3,412,906	95.8
大阪	79,112,826	78,612,214	99.4	9,600,758	9,600,758	100.0	14,624,324	14,037,318	96.0
兵庫	25,987,291	25,794,031	99.3	4,496,434	4,496,434	100.0	6,715,671	6,330,866	94.3
奈良	3,813,117	3,776,207	99.0	1,193,797	1,193,797	100.0	1,224,875	1,173,561	95.8
和歌山	3,849,491	3,834,317	99.6	875,448	875,448	100.0	932,084	902,209	96.8
鳥取	2,213,886	2,205,851	99.6	345,972	345,972	100.0	377,919	361,187	95.6
島根	2,662,823	2,645,104	99.3	405,865	405,865	100.0	602,365	572,236	95.0
岡山	9,834,525	9,766,996	99.3	1,222,817	1,222,817	100.0	1,575,664	1,437,973	91.3
広島	16,415,246	16,305,897	99.3	2,214,522	2,214,522	100.0	3,537,566	3,332,509	94.2
山口	7,405,636	7,377,294	99.6	972,686	972,686	100.0	1,368,615	1,286,800	94.0
徳島	4,476,904	4,451,676	99.4	535,650	535,650	100.0	463,875	443,802	95.7
香川	7,016,187	6,986,031	99.6	836,217	836,217	100.0	735,436	707,473	96.2
愛媛	7,657,616	7,567,056	98.8	1,061,265	1,061,265	100.0	1,108,144	1,023,621	92.4
高知	2,391,467	2,378,655	99.5	440,824	440,824	100.0	665,091	640,495	96.3
福岡	28,492,017	28,242,921	99.1	2,578,837	2,578,837	100.0	6,268,624	5,869,363	93.6
佐賀	3,753,896	3,734,065	99.5	285,379	285,379	100.0	745,044	715,417	96.0
長崎	4,712,182	4,689,070	99.5	535,464	535,464	100.0	1,158,634	1,107,828	95.6
熊本	6,637,912	6,597,099	99.4	676,597	676,597	100.0	1,429,204	1,363,101	95.4
大分	4,790,224	4,740,806	99.0	467,495	467,495	100.0	945,465	885,657	93.7
宮崎	3,608,948	3,593,745	99.6	334,182	334,182	100.0	924,849	887,196	95.9
鹿児島	6,255,027	6,219,708	99.4	507,413	507,413	100.0	1,197,694	1,107,276	92.5
沖縄	4,985,779	4,958,642	99.5	535,152	535,152	100.0	1,208,565	1,181,896	97.8

税目 都道府県名	法人事業税			地方消費税 譲渡割			地方消費税 貨物割		
	調定額	収入額	収入率	調定額	収入額	収入率	調定額	収入額	収入率
総額	2,695,563,726	2,673,875,754	99.2	1,907,567,288	1,907,567,288	100.0	742,072,135	742,072,135	100.0
北海道	74,089,389	73,561,062	99.3	57,904,105	57,904,105	100.0	19,487,683	19,487,683	100.0
青森	16,934,004	16,880,204	99.7	12,499,991	12,499,991	100.0	982,904	982,904	100.0
岩手	17,343,231	17,315,938	99.8	10,907,006	10,907,006	100.0	44,095	44,095	100.0
宮城	50,050,830	49,850,180	99.6	25,684,038	25,684,038	100.0	7,255,945	7,255,945	100.0
秋田	12,264,894	12,155,848	99.1	8,166,822	8,166,822	100.0	1,103,705	1,103,705	100.0
山形	13,803,191	13,462,904	97.5	11,263,171	11,263,171	100.0	576,026	576,026	100.0
福島	40,941,564	40,654,611	99.3	18,203,663	18,203,663	100.0	1,355,635	1,355,635	100.0
茨城	51,913,790	51,736,178	99.7	27,697,537	27,697,537	100.0	16,197,090	16,197,090	100.0
栃木	38,418,616	38,174,516	99.4	19,209,616	19,209,616	100.0	222,834	222,834	100.0
群馬	35,670,607	35,591,741	99.8	21,509,128	21,509,128	100.0	136,082	136,082	100.0
埼玉	90,046,763	89,548,000	99.4	62,524,360	62,524,360	100.0	245,419	245,419	100.0
千葉	89,045,478	88,592,301	99.5	50,598,849	50,598,849	100.0	161,879,715	161,879,715	100.0
東京	693,084,573	681,227,930	98.3	672,265,531	672,265,531	100.0	97,936,562	97,936,562	100.0
神奈川	168,220,357	167,633,287	99.7	78,772,316	78,772,316	100.0	77,750,089	77,750,089	100.0
新潟	43,694,047	43,476,718	99.5	27,269,164	27,269,164	100.0	7,233,772	7,233,772	100.0
富山	19,404,797	19,347,309	99.7	16,246,320	16,246,320	100.0	1,086,754	1,086,754	100.0
石川	22,345,001	22,314,065	99.9	15,087,342	15,087,342	100.0	1,345,010	1,345,010	100.0
福井	17,701,297	17,682,399	99.9	10,346,812	10,346,812	100.0	420,845	420,845	100.0
山梨	15,804,995	15,752,992	99.7	7,007,000	7,007,000	100.0	73,033	73,033	100.0
長野	32,634,071	32,467,784	99.5	20,911,401	20,911,401	100.0	94,069	94,069	100.0
岐阜	31,844,740	31,558,006	99.1	24,452,024	24,452,024	100.0	129,245	129,245	100.0
静岡	84,892,164	84,711,178	99.8	40,796,917	40,796,917	100.0	7,728,021	7,728,021	100.0
愛知	193,201,982	192,786,686	99.8	106,000,249	106,000,249	100.0	60,270,459	60,270,459	100.0
三重	36,066,333	35,989,937	99.8	17,696,369	17,696,369	100.0	20,737,281	20,737,281	100.0
滋賀	26,707,949	26,621,087	99.7	10,712,724	10,712,724	100.0	140,939	140,939	100.0
京都	44,626,420	44,537,337	99.8	28,246,023	28,246,023	100.0	836,315	836,315	100.0
大阪	228,522,043	226,321,767	99.0	175,712,500	175,712,500	100.0	95,438,612	95,438,612	100.0
兵庫	89,147,524	88,759,757	99.6	57,640,975	57,640,975	100.0	51,096,218	51,096,218	100.0
奈良	11,537,306	11,465,922	99.4	7,518,149	7,518,149	100.0	3,326	3,326	100.0
和歌山	12,335,940	12,324,044	99.9	8,588,741	8,588,741	100.0	3,838,817	3,838,817	100.0
鳥取	7,587,011	7,560,836	99.7	4,707,236	4,707,236	100.0	322,878	322,878	100.0
島根	10,337,075	10,283,548	99.5	6,499,000	6,499,000	100.0	268,592	268,592	100.0
岡山	32,000,960	31,871,180	99.6	21,708,997	21,708,997	100.0	13,595,388	13,595,388	100.0
広島	54,737,166	54,484,436	99.5	31,415,968	31,415,968	100.0	8,179,846	8,179,846	100.0
山口	25,512,856	25,473,045	99.8	14,698,051	14,698,051	100.0	19,047,606	19,047,606	100.0
徳島	14,388,264	14,271,039	99.2	6,324,878	6,324,878	100.0	817,613	817,613	100.0
香川	20,766,361	20,732,681	99.8	11,959,176	11,959,176	100.0	5,064,713	5,064,713	100.0
愛媛	23,605,981	23,334,971	98.9	13,446,059	13,446,059	100.0	5,503,423	5,503,423	100.0
高知	7,502,036	7,472,815	99.6	6,293,925	6,293,925	100.0	138,332	138,332	100.0
福岡	86,959,992	86,372,073	99.3	59,891,348	59,891,348	100.0	34,853,621	34,853,621	100.0
佐賀	12,815,041	12,796,099	99.9	7,254,174	7,254,174	100.0	634,778	634,778	100.0
長崎	14,828,731	14,794,307	99.8	11,564,761	11,564,761	100.0	2,650,761	2,650,761	100.0
熊本	20,054,549	19,963,653	99.5	15,683,874	15,683,874	100.0	534,010	534,010	100.0
大分	15,529,204	15,409,025	99.2	11,356,304	11,356,304	100.0	8,930,617	8,930,617	100.0
宮崎	12,942,375	12,929,240	99.9	8,809,613	8,809,613	100.0	196,505	196,505	100.0
鹿児島	18,062,009	18,009,229	99.7	14,352,717	14,352,717	100.0	3,452,506	3,452,506	100.0
沖縄	15,640,220	15,615,890	99.8	10,162,364	10,162,364	100.0	2,234,445	2,234,445	100.0

税目 都道府県名	不動産取得税			道府県たばこ税			ゴルフ場利用税		
	調定額	収入額	収入率	調定額	収入額	収入率	調定額	収入額	収入率
<b>総額</b>	<b>383,977,238</b>	<b>356,953,770</b>	<b>93.0</b>	<b>172,537,587</b>	<b>172,537,450</b>	<b>100.0</b>	<b>49,613,756</b>	<b>49,315,867</b>	<b>99.4</b>
北海道	15,766,539	14,651,802	92.9	8,881,043	8,881,043	100.0	1,828,261	1,781,127	97.4
青森	2,275,806	2,182,283	95.9	2,078,246	2,078,246	100.0	151,357	151,357	100.0
岩手	2,898,082	2,787,456	96.2	1,744,665	1,744,665	100.0	307,105	305,772	99.6
宮城	6,540,899	6,275,030	95.9	3,535,049	3,535,049	100.0	745,830	735,437	98.6
秋田	2,002,713	1,819,737	90.9	1,386,844	1,386,844	100.0	179,210	179,209	100.0
山形	2,081,664	1,975,808	94.9	1,405,713	1,405,713	100.0	134,927	134,814	99.9
福島	3,934,486	3,566,202	90.6	2,974,673	2,974,673	100.0	697,090	678,098	97.3
茨城	6,534,366	6,045,904	92.5	4,270,337	4,270,337	100.0	3,080,797	3,010,517	97.7
栃木	5,493,056	5,095,927	92.8	2,808,291	2,808,291	100.0	2,634,749	2,626,569	99.7
群馬	5,383,620	5,051,241	93.8	2,728,924	2,728,924	100.0	1,405,112	1,405,112	100.0
埼玉	17,690,854	17,007,382	96.1	9,074,835	9,074,835	100.0	2,236,455	2,236,455	100.0
千葉	16,731,481	15,035,076	89.9	7,946,484	7,946,484	100.0	4,528,100	4,526,771	100.0
東京	76,500,981	73,711,333	96.4	20,088,012	20,087,928	100.0	622,045	622,045	100.0
神奈川	27,697,761	24,997,740	90.3	10,907,692	10,907,692	100.0	1,630,503	1,630,503	100.0
新潟	5,649,640	5,362,250	94.9	3,026,979	3,026,942	100.0	584,762	579,719	99.1
富山	2,598,732	2,498,697	96.2	1,394,915	1,394,915	100.0	345,968	340,902	98.5
石川	3,039,654	2,817,674	92.7	1,573,194	1,573,194	100.0	577,875	574,491	99.4
<b>福井</b>	<b>1,786,332</b>	<b>1,676,473</b>	<b>93.9</b>	<b>1,037,049</b>	<b>1,037,049</b>	<b>100.0</b>	<b>287,992</b>	<b>287,992</b>	<b>100.0</b>
山梨	2,131,348	1,946,011	91.3	1,177,378	1,177,378	100.0	847,682	847,682	100.0
長野	4,782,095	4,532,085	94.8	2,531,293	2,531,293	100.0	1,035,253	987,216	95.4
岐阜	4,812,070	4,641,704	96.5	2,455,918	2,455,918	100.0	1,880,237	1,876,826	99.8
静岡	10,917,399	10,450,944	95.7	4,863,843	4,863,837	100.0	2,714,265	2,707,923	99.8
愛知	22,181,188	21,113,419	95.2	9,828,272	9,828,272	100.0	1,671,985	1,671,985	100.0
三重	4,322,474	4,209,096	97.4	2,380,280	2,380,280	100.0	1,992,065	1,992,065	100.0
滋賀	4,445,617	3,787,777	85.2	1,778,463	1,778,463	100.0	1,179,806	1,171,015	99.3
京都	8,180,068	7,448,803	91.1	3,215,605	3,215,595	100.0	844,369	843,942	99.9
大阪	36,951,830	30,896,987	83.6	13,814,240	13,814,240	100.0	1,548,659	1,534,143	99.1
兵庫	15,133,709	14,062,044	92.9	6,601,981	6,601,981	100.0	4,146,342	4,143,922	99.9
奈良	2,297,211	1,890,004	82.3	1,451,447	1,451,447	100.0	923,014	923,014	100.0
和歌山	2,084,642	1,910,751	91.7	1,334,957	1,334,957	100.0	420,504	420,504	100.0
鳥取	894,769	870,129	97.2	735,874	735,874	100.0	132,529	130,733	98.6
島根	1,144,258	1,113,055	97.3	795,487	795,487	100.0	156,365	156,365	100.0
岡山	4,502,144	4,359,869	96.8	2,442,695	2,442,695	100.0	856,365	839,348	98.0
広島	7,281,685	6,549,934	90.0	3,528,564	3,528,564	100.0	820,682	810,437	98.8
山口	2,674,663	2,537,184	94.9	1,790,162	1,790,162	100.0	580,687	580,687	100.0
徳島	1,700,720	1,634,929	96.1	1,007,187	1,007,187	100.0	290,784	290,784	100.0
香川	2,356,100	2,285,608	97.0	1,317,280	1,317,280	100.0	390,001	390,001	100.0
愛媛	3,110,677	2,927,994	94.1	1,759,330	1,759,330	100.0	480,906	480,906	100.0
高知	1,167,322	1,120,926	96.0	1,006,495	1,006,495	100.0	256,371	256,371	100.0
福岡	15,417,174	14,285,058	92.7	7,243,469	7,243,469	100.0	1,073,711	1,067,464	99.4
佐賀	2,076,353	2,013,072	97.0	1,194,581	1,194,581	100.0	325,445	325,445	100.0
長崎	2,531,483	2,412,816	95.3	1,838,637	1,838,637	100.0	324,389	324,389	100.0
熊本	4,056,267	3,776,824	93.1	2,352,845	2,352,845	100.0	637,333	629,941	98.8
大分	2,413,889	2,309,523	95.7	1,590,878	1,590,878	100.0	373,423	373,423	100.0
宮崎	2,202,524	2,134,548	96.9	1,515,373	1,515,373	100.0	506,973	506,973	100.0
鹿児島	3,787,743	3,535,665	93.3	2,151,784	2,151,784	100.0	457,248	457,248	100.0
沖縄	3,813,148	3,638,996	95.4	1,970,324	1,970,324	100.0	768,225	768,225	100.0



税目 都道府県名	自動車取得税			軽油引取税			自動車税		
	調定額	収入額	収入率	調定額	収入額	収入率	調定額	収入額	収入率
総額	193,439,079	193,426,325	100.0	959,477,005	943,162,397	98.3	1,610,092,912	1,574,378,737	97.8
北海道	10,323,969	10,320,618	100.0	63,811,667	60,982,892	95.6	80,362,576	78,005,105	97.1
青森	2,290,442	2,290,442	100.0	14,648,025	14,589,546	99.6	17,219,626	16,943,724	98.4
岩手	2,500,110	2,500,083	100.0	17,557,764	17,140,698	97.6	17,751,828	17,580,109	99.0
宮城	4,570,743	4,570,746	100.0	29,675,503	29,532,486	99.5	31,820,484	31,315,710	98.4
秋田	2,028,358	2,028,358	100.0	9,882,615	9,879,025	100.0	14,483,644	14,276,193	98.6
山形	1,989,575	1,989,575	100.0	10,687,781	10,641,011	99.6	16,603,817	16,393,740	98.7
福島	4,068,228	4,068,228	100.0	23,618,570	23,544,949	99.7	30,926,918	30,289,824	97.9
茨城	4,474,743	4,474,743	100.0	32,392,031	32,117,354	99.2	53,627,029	51,572,706	96.2
栃木	3,231,146	3,231,146	100.0	22,830,230	22,719,716	99.5	36,489,669	35,878,322	98.3
群馬	3,735,253	3,735,253	100.0	17,395,721	17,395,721	100.0	35,720,962	35,089,161	98.2
埼玉	10,055,645	10,055,135	100.0	45,747,103	45,524,809	99.5	89,752,594	87,577,853	97.6
千葉	10,111,928	10,108,770	100.0	40,993,643	40,076,898	97.8	79,363,975	76,159,508	96.0
東京	18,971,082	18,968,877	100.0	43,553,853	41,961,811	96.3	110,046,153	108,650,729	98.7
神奈川	12,488,024	12,487,602	99.9	41,504,915	39,656,048	95.5	96,830,145	95,237,190	98.4
新潟	4,094,050	4,094,050	100.0	25,119,425	24,753,614	98.5	32,730,226	32,614,511	99.6
富山	1,893,674	1,893,674	100.0	11,663,764	11,376,926	97.5	17,622,571	17,362,194	98.5
石川	2,038,983	2,038,983	100.0	10,673,274	10,612,004	99.4	18,096,053	17,722,340	97.9
福井	1,400,238	1,400,238	100.0	8,001,558	7,931,679	99.1	12,506,264	12,263,598	98.1
山梨	1,307,889	1,307,889	100.0	7,057,921	7,057,921	100.0	13,461,051	13,179,725	97.9
長野	4,058,445	4,058,445	100.0	18,439,322	18,439,322	100.0	33,388,780	32,780,116	98.2
岐阜	3,824,917	3,824,744	100.0	17,143,067	16,703,645	97.4	33,607,718	32,777,687	97.5
静岡	6,291,564	6,291,564	100.0	34,917,020	34,915,320	100.0	57,260,879	55,964,057	97.7
愛知	15,870,450	15,869,471	100.0	59,513,221	57,732,502	97.0	118,669,859	116,515,089	98.2
三重	3,456,164	3,456,164	100.0	21,772,057	21,515,624	98.8	28,638,388	28,215,481	98.5
滋賀	2,171,911	2,171,719	100.0	12,731,261	12,225,914	96.0	18,821,170	18,477,146	98.2
京都	3,379,715	3,379,619	100.0	13,704,606	13,476,133	98.3	26,862,504	25,993,448	96.8
大阪	11,082,989	11,081,421	100.0	45,306,877	44,698,198	98.7	83,238,863	80,106,611	96.2
兵庫	7,539,414	7,539,414	100.0	37,916,894	37,633,987	99.3	64,627,756	62,741,071	97.1
奈良	1,665,979	1,665,979	100.0	5,923,475	5,772,531	97.5	16,592,365	15,973,337	96.3
和歌山	1,353,958	1,353,958	100.0	6,541,853	6,519,544	99.7	11,734,257	11,538,372	98.3
鳥取	804,671	804,671	100.0	5,097,018	5,056,109	99.2	7,167,814	7,129,252	99.5
島根	970,980	970,980	100.0	5,626,342	5,557,386	98.8	8,379,241	8,281,018	98.8
岡山	2,662,912	2,662,912	100.0	18,231,053	17,958,119	98.5	26,599,047	25,994,969	97.7
広島	3,998,541	3,998,541	100.0	23,485,478	22,928,039	97.6	34,465,987	33,838,308	98.2
山口	2,065,932	2,065,932	100.0	13,834,298	13,566,992	98.1	18,560,080	18,300,175	98.6
徳島	955,762	955,762	100.0	6,141,472	6,136,005	99.9	10,600,075	10,453,233	98.6
香川	1,337,324	1,337,324	100.0	9,419,688	9,398,848	99.8	13,640,156	13,354,708	97.9
愛媛	1,580,711	1,580,711	100.0	10,482,915	10,477,178	99.9	16,478,345	16,066,927	97.5
高知	823,141	823,141	100.0	5,089,954	5,025,394	98.7	8,275,946	8,015,525	96.9
福岡	6,555,769	6,555,769	100.0	40,135,459	39,270,225	97.8	60,928,267	59,624,119	97.9
佐賀	916,154	916,154	100.0	9,778,568	9,531,006	97.5	10,470,723	10,309,570	98.5
長崎	1,232,292	1,232,292	100.0	7,559,453	7,479,904	98.9	13,228,109	13,045,693	98.6
熊本	1,964,605	1,964,605	100.0	14,365,876	14,267,265	99.3	22,108,232	21,801,448	98.6
大分	1,391,388	1,391,388	100.0	9,523,362	9,433,665	99.1	14,738,617	14,465,663	98.1
宮崎	1,215,318	1,215,280	100.0	9,616,572	9,549,805	99.3	13,521,289	13,338,008	98.6
鹿児島	1,711,701	1,711,701	100.0	13,481,632	13,480,916	100.0	18,765,070	18,201,068	97.0
沖縄	982,292	982,254	100.0	6,882,849	6,917,713	100.5	13,307,790	12,964,396	97.4

税目 都道府県名	釧路区税			固定資産税			法定外普通税		
	調定額	収入額	収入率	調定額	収入額	収入率	調定額	収入額	収入率
総額	367,776	345,940	94.1	1,688,651	1,688,651	100.0	24,170,277	24,170,277	100.0
北海道	32,127	30,803	95.9	942,128	942,128	100.0	224,990	224,990	100.0
青森	3,417	3,185	93.2	115,234	115,234	100.0	15,237,235	15,237,235	100.0
岩手	17,822	17,438	97.8	0	0	—	0	0	—
宮城	3,197	3,197	100.0	0	0	—	0	0	—
秋田	17,177	15,769	91.8	0	0	—	0	0	—
山形	4,522	4,522	100.0	0	0	—	0	0	—
福島	13,091	12,870	98.3	44,544	44,544	100.0	0	0	—
茨城	5,868	3,758	64.0	0	0	—	606,393	606,393	100.0
栃木	8,047	8,047	100.0	0	0	—	0	0	—
群馬	1,873	1,873	100.0	0	0	—	0	0	—
埼玉	4,895	4,746	97.0	0	0	—	0	0	—
千葉	40,521	40,521	100.0	0	0	—	0	0	—
東京	2,174	2,174	100.0	0	0	—	0	0	—
神奈川	7	7	100.0	25,341	25,341	100.0	0	0	—
新潟	49,911	49,867	99.9	0	0	—	0	0	—
富山	1,434	780	54.4	0	0	—	0	0	—
石川	428	428	100.0	0	0	—	770,452	770,452	100.0
福井	2,440	2,440	100.0	0	0	—	6,094,997	6,094,997	100.0
山梨	348	348	100.0	134,698	134,698	100.0	0	0	—
長野	6,605	3,868	58.6	0	0	—	0	0	—
岐阜	23,201	19,746	85.1	0	0	—	0	0	—
静岡	3,888	3,888	100.0	0	0	—	0	0	—
愛知	3,492	3,456	99.0	426,706	426,706	100.0	0	0	—
三重	3,969	3,589	90.4	0	0	—	0	0	—
滋賀	7,641	7,641	100.0	0	0	—	0	0	—
京都	1,005	969	96.4	0	0	—	0	0	—
大阪	147	147	100.0	0	0	—	0	0	—
兵庫	4,045	4,031	99.7	0	0	—	0	0	—
奈良	916	916	100.0	0	0	—	0	0	—
和歌山	120	120	100.0	0	0	—	0	0	—
鳥取	724	724	100.0	0	0	—	0	0	—
島根	1,243	1,243	100.0	0	0	—	0	0	—
岡山	11,386	11,386	100.0	0	0	—	0	0	—
広島	4,846	4,846	100.0	0	0	—	0	0	—
山口	8,267	8,267	100.0	0	0	—	0	0	—
徳島	1,451	1,451	100.0	0	0	—	0	0	—
香川	12	12	100.0	0	0	—	0	0	—
愛媛	4,503	4,186	93.0	0	0	—	0	0	—
高知	6,798	6,702	98.6	0	0	—	0	0	—
福岡	8,324	5,825	70.0	0	0	—	0	0	—
佐賀	381	381	100.0	0	0	—	0	0	—
長崎	3,978	3,853	96.9	0	0	—	0	0	—
熊本	11,131	9,443	84.8	0	0	—	0	0	—
大分	11,827	11,350	96.0	0	0	—	0	0	—
宮崎	6,795	6,723	98.9	0	0	—	0	0	—
鹿児島	11,312	9,100	80.4	0	0	—	240,464	240,464	100.0
沖縄	10,470	9,304	88.9	0	0	—	995,746	995,746	100.0

税目 都道府県名	狩猟税			法定外目的税			旧法による税		
	調定額	収入額	収入率	調定額	収入額	収入率	調定額	収入額	収入率
総額	1,579,069	1,579,069	100.0	8,506,832	8,074,237	94.9	2,968,662	112,592	3.8
北海道	108,363	108,363	100.0	848,931	845,961	99.7	16,299	1,515	9.3
青森	15,692	15,692	100.0	209,399	209,399	100.0	1,009	636	63.0
岩手	32,663	32,663	100.0	90,340	90,340	100.0	678	145	21.4
宮城	24,061	24,061	100.0	360,992	360,992	100.0	1,987	122	6.1
秋田	22,380	22,380	100.0	223,737	223,294	99.8	9,506	587	6.2
山形	24,082	24,082	100.0	198,507	198,507	100.0	784	106	13.5
福島	43,153	43,153	100.0	706,742	706,742	100.0	0	0	—
茨城	57,358	57,358	100.0	0	0	—	21,190	5,306	25.0
栃木	43,582	43,582	100.0	0	0	—	390,666	975	0.2
群馬	41,232	41,232	100.0	0	0	—	0	0	—
埼玉	27,858	27,858	100.0	0	0	—	1,839	474	25.8
千葉	47,048	47,048	100.0	0	0	—	183,683	6,476	3.5
東京	4,895	4,895	100.0	1,314,769	1,314,769	100.0	61,697	72	0.1
神奈川	23,976	23,976	100.0	0	0	—	285,779	47,516	16.6
新潟	34,893	34,893	100.0	219,915	219,915	100.0	1,352	400	29.6
富山	11,793	11,793	100.0	0	0	—	0	0	—
石川	11,337	11,337	100.0	0	0	—	188,272	52	0.0
福井	17,451	17,451	100.0	0	0	—	586	0	0.0
山梨	44,386	44,386	100.0	0	0	—	0	0	—
長野	66,967	66,967	100.0	0	0	—	6,488	0	0.0
岐阜	37,687	37,687	100.0	18,077	18,077	100.0	102,085	2,132	2.1
静岡	67,378	67,378	100.0	0	0	—	162,880	1,503	0.9
愛知	21,271	21,271	100.0	578,135	578,135	100.0	206,132	6,769	3.3
三重	38,764	38,764	100.0	160,651	160,651	100.0	0	0	—
滋賀	20,491	20,491	100.0	29,049	29,049	100.0	4,390	213	4.9
京都	30,063	30,063	100.0	60,447	60,447	100.0	11,797	5,197	44.1
大阪	10,814	10,814	100.0	0	0	—	967,820	26,075	2.7
兵庫	52,706	52,706	100.0	0	0	—	4,480	462	10.3
奈良	17,236	17,236	100.0	105,659	105,659	100.0	657	0	0.0
和歌山	36,129	36,129	100.0	0	0	—	1,763	0	0.0
鳥取	12,917	12,917	100.0	7,831	7,831	100.0	3,352	197	5.9
島根	25,786	25,786	100.0	249,523	249,523	100.0	6	6	100.0
岡山	42,946	42,946	100.0	410,918	410,918	100.0	505	0	0.0
広島	37,165	37,165	100.0	512,615	512,615	100.0	0	0	—
山口	34,414	34,414	100.0	202,266	202,179	100.0	0	0	—
徳島	25,290	25,290	100.0	0	0	—	1,160	69	5.9
香川	15,481	15,481	100.0	0	0	—	253	0	0.0
愛媛	43,879	43,879	100.0	250,144	250,144	100.0	168,822	0	0.0
高知	48,815	48,815	100.0	0	0	—	7,218	0	0.0
福岡	34,977	34,977	100.0	194,515	194,515	100.0	13,639	2,160	15.8
佐賀	15,240	15,240	100.0	114,569	114,569	100.0	411	336	81.8
長崎	14,328	14,328	100.0	98,074	98,074	100.0	0	0	—
熊本	40,547	40,547	100.0	203,740	203,740	100.0	5,455	400	7.3
大分	47,311	47,311	100.0	693,420	264,325	38.1	129,321	0	0.0
宮崎	49,562	49,562	100.0	248,225	248,225	100.0	0	0	—
鹿児島	50,705	50,705	100.0	141,538	141,538	100.0	1,193	78	6.5
沖縄	3,997	3,997	100.0	54,104	54,104	100.0	3,508	2,613	74.5