

# は し が き

平成28年度の県税収入は、前年度比0.9%減、約10億円減の約1,095億円となりました。

個人県民税については、平成28年上半期の円高の影響により配当割が減少し、前年度比1.9%（約5億円）の減収となりました。

また、法人二税については、事業税の税率引上げ影響の通年化により、前年度比6.0%（約18億円）の増収となり、地方消費税については、税率引上げ影響の平準化により、前年度比7.8%（約17億円）の減収となりました。

核燃料税については、価額割の皆減、搬出促進割の新設により、前年度比7.0%（約5億円）の減収となりました。

収入率については、前年度を0.2ポイント上回る98.4%となりました。個人県民税について、特別徴収義務者の強制指定の開始および福井県地方税滞納整理機構の徴収強化により、前年度を0.7ポイント上回る94.8%となりました。また、個人事業税、不動産取得税、自動車税について、福井県税事務所および嶺南振興局税務部の徴収強化により、それぞれ前年度比0.5ポイント、1.2ポイント、0.2ポイント上回り、96.6%、97.1%、98.8%となりました。

本書は平成28年度の賦課徴収状況の実績を中心に、関係資料を取りまとめたものです。本書を通じて県税に対する理解を深めていただければ幸いです。

平成29年11月

福井県総務部税務課

# 目 次

## 第 1 財 政

1 平成28年度一般会計歳入歳出予算額および決算額	
(1) 歳 入	1
(2) 歳 出	1
2 一般会計歳入歳出決算額累年比較	
(1) 歳 入	2
(2) 歳 出	2
3 県税・地方譲与税収入額と基準財政収入額との比較	3
4 地方譲与税	
(1) 地方道路譲与税	4
(2) 石油ガス譲与税	4
(3) 航空機燃料譲与税	4
(4) 地方揮発油譲与税	4
(5) 地方法人特別譲与税	5
5 交付金等に関する調	
(1) ゴルフ場利用税市町交付金	6
(2) 自動車取得税市町交付金	7
(3) 個人県民税徴収取扱費市町交付金	8
(4) 利子等に係る県民税市町交付金	9
(5) 配当に係る県民税市町交付金	10
(6) 株式等の譲渡所得に係る県民税市町交付金	11
(7) 地方消費税市町交付金	12

## 第 2 税 収 入

1 景気の動向と県税	13
(1) 経済成長率と県税の伸び率	13
2 平成28年度県税決算額	
(1) 主要税目の概要	14
(2) 構 成 比	14
(3) 総 括 表	15
(4) 事務所別調定収入状況	17
(5) 月別調定収入状況	
ア 当 月 分	19
イ 累 計 分	21
(6) 県税調定収入状況累年比較	

ア 税目別	23
イ 事務所別	23
<b>3 県税に係る税外収入の決算額</b>	
(1) 科目別	25
(2) 事務所別	27
<b>第3 徴収状況</b>	
1 県税収入状況	28
2 県税収入未済額の整理状況	
(1) 税目別	31
(2) 事務所別	31
3 収入未済額の推移	33
4 差押処分の状況調	
(1) 税目別	34
(2) 事務所別	34
(3) 差押財産別	36
5 不納欠損処分理由別調	
(1) 税目別	37
(2) 事務所別	37
6 徴収猶予額調	38
7 金融機関別納付（納入）状況調	39
8 不服申立	40
9 訴訟	41
<b>第4 課税状況</b>	
1 個人県民税	
(1) 市町別課税状況	42
(2) 市町別調定収入状況	43
(3) 県民税配当割	44
(4) 県民税株式等譲渡所得割	44
2 法人県民税	45
3 県民税利子割	
(1) 利子割の特別徴収義務者等に関する調	47
(2) 利子割額に関する調	48
4 個人事業税	
(1) 分割個人の所得金額に関する調	49
(2) 事業専従者に関する調	50
(3) 業種別課税状況に関する調	51

(4) 所得階層別人員に関する調	53
<b>5 法人事業税</b>	
(1) 事業税額等に関する調	54
(2) 事業税額等に関する調（外形対象法人分）	56
(3) 業種別および分割基準別に関する調（外形対象法人分を除く。）	58
(4) 業種別および分割基準別に関する調（外形対象法人分）	59
(5) 業種別等の法人数に関する調	
ア 普通法人	60
イ 特別法人	61
ウ 公益法人等	62
(6) 資本金別法人数に関する調	63
(7) 資本金別および所得階層別に関する調	64
(8) 収入金額課税法人に関する調	65
(9) 法人事業税の業種別調定状況調	66
<b>6 地方消費税</b>	
(1) 調定額に関する調	67
(2) 清算金収入額、清算金支出額等に関する調	68
<b>7 不動産取得税</b>	
(1) 家屋に関する調	69
(2) 土地に関する調	71
(3) 課税標準の特例の適用状況に関する調	73
<b>8 県たばこ税</b>	74
<b>9 ゴルフ場利用税</b>	75
<b>10 自動車取得税</b>	
(1) 新車に関する調	76
(2) 中古車に関する調	77
(3) 取得価格段階別に関する調（新車）	78
(4) 取得価格段階別に関する調（中古車）	79
<b>11 軽油引取税</b>	
(1) 軽油の引取数量等に関する調	80
(2) 課税対象とならない軽油に関する調	82
<b>12 自動車税</b>	
車種別課税状況に関する調	83
<b>13 鉱区税</b>	85
<b>14 狩猟税</b>	86
<b>15 減免に関する調</b>	87
<b>16 特定地域等振興条例に基づく課税免除等に関する調</b>	88
<b>17 地方法人特別税</b>	89

## 第5 納税奨励

1 納税貯蓄組合に対する補助金交付額	90
(1) 地区納税貯蓄組合連合会	90
(2) 県納税貯蓄組合総連合会	90
2 間税関係報償金交付額	90
(1) ゴルフ場利用税	90
(2) 軽油引取税	90

## 第6 税率

平成28年度県税の課税標準および税率一覧表	91
-----------------------	----

## 第7 税務機構等

1 税務機構	104
2 税務職員数	
(1) 税務課	106
(2) 出先機関	106
(3) 税務職員年齢別職員数	107
(4) 税務職員税務経験年数調	108
3 事務分掌	
(1) 税務課	109
(2) 福井県税事務所および嶺南振興局税務部	110
4 税務機構と管轄区域等の変遷等	112
5 北陸三県徴税费調	113

## 第8 その他

1 租税負担の推移	114
(1) 福井県	114
(2) 全国	114
2 平成28年度都道府県税決算（見込）額	115

# 第1 財 政

## 1 平成28年度一般会計歳入歳出予算額および決算額

### (1) 歳 入

(単位:千円)

科 目	予 算 額 (A)	決 算 額 (B)	決算額の対予算比較		構 成 比	
			増減額 (B-A)	増減率(B/A)	予算額	決算額
県 税	108,968,025	109,519,857	551,832	100.5%	21.7%	23.4%
地方消費税清算金	28,554,538	28,552,611	-1,927	100.0%	5.7%	6.1%
地方譲与税	13,280,658	13,228,705	-51,953	99.6%	2.6%	2.8%
地方特例交付金	259,830	259,830	0	100.0%	0.1%	0.1%
地方交付税	129,697,710	129,769,346	71,636	100.1%	25.9%	27.8%
交通安全対策特別交付金	300,000	220,897	-79,103	73.6%	0.1%	0.0%
分担金および負担金	11,515,374	9,650,145	-1,865,229	83.8%	2.3%	2.1%
使用料および手数料	5,580,306	5,619,996	39,690	100.7%	1.1%	1.2%
国庫支出金	95,005,139	76,613,915	-18,391,224	80.6%	18.9%	16.4%
財産収入	836,923	844,355	7,432	100.9%	0.2%	0.2%
寄付金	333,908	358,329	24,421	107.3%	0.1%	0.1%
繰入金	13,361,940	12,065,026	-1,296,914	90.3%	2.7%	2.6%
繰越金	6,571,535	6,571,535	0	100.0%	1.3%	1.4%
諸収入	20,507,042	17,984,310	-2,522,732	87.7%	4.1%	3.8%
県債	66,868,000	56,010,000	-10,858,000	83.8%	13.3%	12.0%
合 計	501,640,928	467,268,857	-34,372,071	93.1%	100.0%	100.0%

### (2) 歳 出

(単位:千円)

科 目	予 算 額 (A)	決 算 額 (B)	決算額の対予算比較		構 成 比	
			増減額 (B-A)	増減率(B/A)	予算額	決算額
議会費	1,017,734	971,816	-45,918	95.5%	0.2%	0.2%
総務費	43,523,026	38,354,261	-5,168,765	88.1%	8.7%	8.3%
民生費	45,846,626	44,390,175	-1,456,451	96.8%	9.1%	9.6%
衛生費	22,475,051	21,747,549	-727,502	96.8%	4.5%	4.7%
労働費	1,215,670	1,160,251	-55,419	95.4%	0.2%	0.3%
農林水産費	43,801,728	34,324,463	-9,477,265	78.4%	8.7%	7.5%
商工費	18,996,135	17,178,545	-1,817,590	90.4%	3.8%	3.7%
土木費	86,268,768	69,197,545	-17,071,223	80.2%	17.2%	15.0%
警察費	22,514,844	22,281,892	-232,952	99.0%	4.5%	4.8%
教育費	101,479,988	97,664,001	-3,815,987	96.2%	20.2%	21.2%
災害復旧費	1,239,739	753,640	-486,099	60.8%	0.2%	0.2%
公債費	77,233,465	77,177,708	-55,757	99.9%	15.4%	16.8%
諸支出費	35,357,731	35,347,719	-10,012	100.0%	7.0%	7.7%
予備費	670,423	0	-670,423	0.0%	0.1%	0.0%
合 計	501,640,928	460,549,565	-41,091,363	91.8%	100.0%	100.0%

## 2 一般会計歳入歳出決算額累年比較

(1) 歳入

(単位:千円)

科 目	平成 25 年度		平成 26 年度		平成 27 年度		平成 28 年度	
	決 算 額	構 成 比	決 算 額	構 成 比	決 算 額	構 成 比	決 算 額	構 成 比
県 税	91,802,827	19.3%	95,029,222	20.6%	110,501,567	23.2%	109,519,857	23.4%
地方消費税清算金	15,693,925	3.3%	19,014,492	4.1%	31,817,714	6.7%	28,552,611	6.1%
地方譲与税	14,438,868	3.0%	16,867,897	3.6%	15,542,805	3.3%	13,228,705	2.8%
地方特例交付金	268,014	0.1%	253,136	0.1%	250,876	0.1%	259,830	0.1%
地方交付税	130,765,622	27.5%	134,619,843	29.1%	131,397,393	27.6%	129,769,346	27.8%
交通安全対策特別交付金	261,299	0.1%	227,264	0.0%	237,349	0.0%	220,897	0.0%
分担金および負担金	4,686,850	1.0%	4,179,653	0.9%	4,444,055	0.9%	9,650,145	2.1%
使用料および手数料	3,873,659	0.8%	4,432,468	1.0%	5,032,329	1.1%	5,619,996	1.2%
国庫支出金	87,696,912	18.4%	81,999,490	17.7%	78,274,702	16.4%	76,613,915	16.4%
財産収入	1,421,493	0.3%	1,210,735	0.3%	949,341	0.2%	844,355	0.2%
寄付金	62,178	0.0%	49,438	0.0%	322,098	0.1%	358,329	0.1%
繰入金	23,359,014	4.9%	18,357,872	4.0%	11,661,856	2.4%	12,065,026	2.6%
繰越金	4,797,252	1.0%	6,235,095	1.3%	7,254,026	1.5%	6,571,535	1.4%
諸収入	32,299,697	6.8%	22,994,333	5.0%	19,961,661	4.2%	17,984,310	3.8%
県債	64,178,000	13.5%	56,673,000	12.3%	58,505,000	12.3%	56,010,000	12.0%
合 計	475,605,610	100.0%	462,143,938	100.0%	476,152,772	100.0%	467,268,857	100.0%

(2) 歳出

(単位:千円)

科 目	平成 25 年度		平成 26 年度		平成 27 年度		平成 28 年度	
	決 算 額	構 成 比	決 算 額	構 成 比	決 算 額	構 成 比	決 算 額	構 成 比
議 会 費	901,680	0.2%	933,947	0.2%	937,209	0.2%	971,816	0.2%
総 務 費	43,086,001	9.2%	40,022,455	8.8%	43,196,900	9.2%	38,354,261	8.3%
民 生 費	37,887,489	8.1%	40,814,398	9.0%	42,021,184	8.9%	44,390,175	9.6%
衛 生 費	25,159,317	5.4%	22,580,381	5.0%	23,114,525	4.9%	21,747,549	4.7%
労 働 費	3,271,547	0.7%	2,141,791	0.5%	2,457,924	0.5%	1,160,251	0.3%
農 林 水 産 費	40,234,536	8.6%	34,663,084	7.6%	35,439,096	7.5%	34,324,463	7.5%
商 工 費	30,724,048	6.5%	21,025,392	4.6%	18,576,896	4.0%	17,178,545	3.7%
土 木 費	64,963,554	13.8%	64,876,756	14.3%	58,586,313	12.5%	69,197,545	15.0%
警 察 費	21,816,658	4.6%	21,991,321	4.8%	22,279,579	4.7%	22,281,892	4.8%
教 育 費	86,904,622	18.5%	95,011,344	20.9%	97,910,938	20.9%	97,664,001	21.2%
災 害 復 旧 費	3,997,113	0.9%	3,960,277	0.9%	1,748,126	0.4%	753,640	0.2%
公 債 費	89,626,101	19.1%	83,014,189	18.2%	83,859,979	17.9%	77,177,708	16.8%
諸 支 出 費	20,797,849	4.4%	23,854,577	5.2%	39,452,568	8.4%	35,347,719	7.7%
予 備 費	0	0.0%	0	0.0%	0	0.0%	0	0.0%
合 計	469,370,515	100.0%	454,889,912	100.0%	469,581,237	100.0%	460,549,565	100.0%

### 3 県税・地方譲与税収入額と基準財政収入額との比較

<平成28年度>

(単位:千円)

科目	区分	県税収入 決算額	市町 交付金	基準財政 収入額	特定地域等振興 条例による 課税免除等の額	標準税収入額 (概算)	比 較
		(A)	(B)	(C)	(参考)	(D)=(C)×100/75	(A)-(B)-(D)
普 事 業 税  通 税	県 民 税	30,946,082	790,353	25,948,186		34,597,583	-4,441,854
	個 人	25,761,497		22,098,050		29,464,067	-3,702,570
	法 人	3,811,082		2,930,534		3,907,379	-96,297
	利 子 割	281,833	142,819	91,076		121,435	17,579
	配 当 割	683,239	404,777	503,933		671,911	-393,449
	譲渡所得割	408,431	242,757	324,593		432,791	-267,117
	普 事 業 税	28,151,480		22,908,401	30,054	30,544,535	-2,393,055
	個 人	875,278		638,063	0	850,751	24,527
	法 人	27,276,202		22,270,338	30,054	29,693,784	-2,417,582
	地 方 消 費 税	19,770,856	14,338,010	13,153,479		17,537,972	-12,105,126
	譲 渡 割	18,927,610		9,360,709		12,480,945	
	貨 物 割	843,246		3,792,770		5,057,027	
	不 動 産 取 得 税	1,694,186		1,016,017	26,193	1,354,689	339,497
	県 た ば こ 税	889,535		670,857		894,476	-4,941
	ゴ ル フ 場 利 用 税	251,846	177,089	55,355		73,807	950
	自 動 車 取 得 税	1,053,776	693,862	180,594		240,792	119,122
	軽 油 引 取 税	7,663,490		5,713,070		7,617,427	46,063
	自 動 車 税	11,898,056		8,533,190		11,377,587	520,469
	鉦 区 税	1,886		1,375		1,833	53
県 固 定 資 産 税	0		0		0	0	
核 燃 料 税	6,620,610				0	6,620,610	
目 的 税							
狩 猟 税	12,602						
軽油引取税(旧法)	0				0	0	
<b>県 税 計</b>	<b>108,954,405</b>	<b>15,999,314</b>	<b>78,180,524</b>	<b>56,247</b>	<b>104,240,701</b>	<b>-11,298,212</b>	
譲 与 税	地方法人特別譲与税	11,400,451		9,664,692		9,664,692	1,735,759
	所 得 譲 与 税	0				0	0
	地 方 道 路 譲 与 税	0				0	0
	地 方 揮 発 油 譲 与 税	1,728,981		1,694,169		1,694,169	34,812
	石 油 ガ ス 譲 与 税	98,925		102,223		102,223	-3,298
	航 空 機 燃 料 譲 与 税	348		327		327	21
<b>譲 与 税 計</b>	<b>13,228,705</b>		<b>11,461,411</b>		<b>11,461,411</b>	<b>1,767,294</b>	
<b>合 計</b>	<b>122,183,110</b>	<b>15,999,314</b>	<b>89,641,935</b>	<b>56,247</b>	<b>115,702,112</b>	<b>-9,530,918</b>	

1 県税収入決算額は、現年課税分である。

2 基準財政収入額は、特定地域等振興条例による課税免除等の額を控除した後の額を記載している。

3 譲与税は基準財政収入額＝標準税収入額(収入見込額)であるので、(C)＝(D)としている。



## 4 地方譲与税

### (1) 地方道路譲与税

(単位:円、m、㎡、%)

区 分	平成24年度	前年比	平成25年度	前年比	平成26年度	前年比	平成27年度	前年比	平成28年度	前年比
6月 譲与額	8,307	417.0	9	0.1	16	177.8	19	118.8	0	0.0
11月 譲与額	374	6.7	16	4.3	32	200.0	32	100.0	0	0.0
3月 譲与額	36	5.0	13	36.1	25	192.3	25	100.0	0	0.0
<b>譲与金計</b>	<b>8,717</b>	<b>105.2</b>	<b>38</b>	<b>0.4</b>	<b>73</b>	<b>192.1</b>	<b>76</b>	<b>104.1</b>	<b>0</b>	<b>0.0</b>
全国分譲与金合計	761,412	104.9	3,367	0.4	6,441	191.3	6,728	104.5	10	0.1
本県の全国に占める割合	1.14485		1.12860		1.13336		1.12961		-	
道路延長 本県	2,343,140	100.0	2,345,406	100.1	2,360,653	100.7	2,398,340	101.6	2,398,342	100.0
道路面積 本県	23,814,275	100.2	23,859,570	100.2	23,923,409	100.3	24,070,544	100.6	24,075,215	100.0

(注)1 全国分譲与金合計は、指定都市分を含む。

2 道路延長、面積は、補正後の数値である。

### (2) 石油ガス譲与税

(単位:千円、m、㎡、%)

区 分	平成24年度	前年比	平成25年度	前年比	平成26年度	前年比	平成27年度	前年比	平成28年度	前年比
6月 譲与額	30,139	95.7	28,223	93.6	27,211	96.4	28,127	103.4	25,132	89.4
11月 譲与額	49,196	93.2	47,901	97.4	45,059	94.1	40,665	90.2	41,313	101.6
3月 譲与額	38,639	92.0	37,787	97.8	32,264	85.4	35,730	110.7	32,480	90.9
<b>譲与金計</b>	<b>117,974</b>	<b>93.4</b>	<b>113,911</b>	<b>96.6</b>	<b>104,534</b>	<b>91.8</b>	<b>104,522</b>	<b>100.0</b>	<b>98,925</b>	<b>94.6</b>
全国分譲与金合計	10,916,680	96.2	10,377,017	95.1	9,586,821	92.4	9,509,929	99.2	8,839,007	92.9
本県の全国に占める割合	1.08068		1.09772		1.09039		1.09908		1.11919	
道路延長 本県	4,142,672	100.6	4,153,714	100.3	4,114,618	99.1	4,086,771	99.3	3,978,849	97.4
道路面積 本県	30,158,040	101.2	29,915,820	99.2	30,003,953	100.3	30,179,376	100.6	30,339,851	100.5

(注)1 全国分譲与金合計は、指定都市分を含む。

2 道路延長、面積は、補正後の数値である。

### (3) 航空機燃料譲与税

(単位:千円、%)

区 分	平成24年度	前年比	平成25年度	前年比	平成26年度	前年比	平成27年度	前年比	平成28年度	前年比
9月 譲与額	49	86.0	60	122.4	177	295.0	184	104.0	126	68.5
3月 譲与額	81	124.6	87	107.4	199	228.7	154	77.4	222	144.2
<b>譲与金計</b>	<b>130</b>	<b>106.6</b>	<b>147</b>	<b>113.1</b>	<b>376</b>	<b>255.8</b>	<b>338</b>	<b>89.9</b>	<b>348</b>	<b>103.0</b>

### (4) 地方揮発油譲与税

(単位:千円、m、㎡、%)

区 分	平成24年度	前年比	平成25年度	前年比	平成26年度	前年比	平成27年度	前年比	平成28年度	前年比
6月 譲与額	547,240	100.9	530,004	96.9	520,591	98.2	567,324	109.0	501,066	88.3
11月 譲与額	767,964	100.4	675,182	87.9	652,680	96.7	573,144	87.8	731,625	127.7
3月 譲与額	562,560	100.3	624,454	111.0	510,715	81.8	665,682	130.3	496,290	74.6
<b>譲与金計</b>	<b>1,877,764</b>	<b>100.5</b>	<b>1,829,640</b>	<b>97.4</b>	<b>1,683,986</b>	<b>92.0</b>	<b>1,806,150</b>	<b>107.3</b>	<b>1,728,981</b>	<b>95.7</b>
全国分譲与金合計	164,019,199	100.1	160,449,247	97.8	150,083,209	93.5	159,322,386	106.2	151,400,790	95.0
本県の全国に占める割合	1.14484		1.14032		1.12203		1.13364		1.14199	
道路延長 本県	2,343,140	100.0	2,345,406	100.1	2,360,653	100.7	2,398,340	101.6	2,398,342	100.0
道路面積 本県	23,814,275	100.2	23,859,570	100.2	23,923,409	100.3	24,070,544	100.6	24,075,215	100.0

(注)1 全国分譲与金合計は、指定都市分を含む。

2 道路延長、面積は、補正後の数値である。

## (5) 地方法人特別譲与税

(単位:千円、人、%)

区 分	平成24年度	前年比	平成25年度	前年比	平成26年度	前年比	平成27年度	前年比	平成28年度	前年比
5月 譲与額	485,928	90.6	559,813	115.2	748,393	133.7	837,790	111.9	664,112	79.3
8月 譲与額	1,943,913	96.0	2,404,558	123.7	2,158,455	89.8	2,242,840	103.9	2,064,055	92.0
11月 譲与額	3,635,737	103.3	4,517,205	124.2	6,191,087	137.1	6,206,733	100.3	4,182,952	67.4
2月 譲与額	4,270,301	108.2	5,013,594	117.4	5,981,066	119.3	4,344,432	72.6	4,489,332	103.3
<b>譲与金計</b>	<b>10,335,879</b>	<b>103.1</b>	<b>12,495,170</b>	<b>120.9</b>	<b>15,079,001</b>	<b>120.7</b>	<b>13,631,795</b>	<b>90.4</b>	<b>11,400,451</b>	<b>83.6</b>
全国分譲与金合計	1,670,940,849	108.3	1,980,260,251	118.5	2,387,881,613	120.6	2,102,677,845	88.1	1,777,606,978	84.5
本県の全国に 占める割合	0.61857		0.63099		0.63148		0.64831		0.64134	
人 口 本県	806,314	100.0	806,314	100.0	806,314	100.0	806,314	100.0	786,740	97.6
従業者数 本県	420,983	100.0	420,983	100.0	420,983	100.0	408,503	97.0	408,503	100.0

## 5 交付金等に関する調

(1) ゴルフ場利用税市町交付金

(単位:円)

区分 市町名	平成25年度	平成26年度	平成27年度	平成28年度				所在ゴルフ場の名称
				8月交付	12月交付	3月交付	交付額計	
福 井 市	42,274,905	38,638,601	39,079,375	14,952,893	15,706,029	6,085,046	36,743,968	杉の木台ゴルフクラブ フォレスト福井ゴルフクラブ ゴールド福井カントリークラブ
大 野 市	0	0	0	0	0	0	0	
勝 山 市	0	0	0	0	0	0	0	
鯖 江 市	720,905	729,312	690,950	274,510	287,367	120,635	682,512	杉の木台ゴルフクラブ
あ わ ら 市	76,045,501	76,008,999	73,085,504	26,729,653	29,380,102	12,114,854	68,224,609	芦原ゴルフクラブ 福井国際カントリークラブ 越前カントリークラブ 片山津ゴルフ倶楽部西コース ジャパンセントラルゴルフ倶楽部
越 前 市	12,098,730	12,710,509	11,624,991	4,712,561	5,485,200	2,092,846	12,290,607	越前武生カントリークラブ
坂 井 市	31,388,416	29,013,981	30,025,603	11,434,195	11,696,279	4,936,949	28,067,423	フクイカントリークラブ
永 平 寺 町	0	0	0	0	0	0	0	
池 田 町	0	0	0	0	0	0	0	
南 越 前 町	0	0	0	0	0	0	0	
越 前 町	0	0	0	0	0	0	0	
<b>福 井 県 税 管 内</b>	<b>162,528,457</b>	<b>157,101,402</b>	<b>154,506,423</b>	<b>58,103,812</b>	<b>62,554,977</b>	<b>25,350,330</b>	<b>146,009,119</b>	
敦 賀 市	17,643,254	16,127,720	13,549,410	5,951,113	4,794,720	2,392,292	13,138,125	敦賀国際ゴルフ倶楽部
小 浜 市	0	0	0	0	0	0	0	
美 浜 町	0	0	0	0	0	0	0	
高 浜 町	53,550	48,300	44,100	15,540	15,960	7,560	39,060	舞鶴カントリークラブ
お お い 町	0	0	0	0	0	0	0	
若 狭 町	19,840,733	19,496,585	20,217,455	7,339,010	5,426,526	5,136,778	17,902,314	わかさカントリー倶楽部
<b>嶺南税務部管内</b>	<b>37,537,537</b>	<b>35,672,605</b>	<b>33,810,965</b>	<b>13,305,663</b>	<b>10,237,206</b>	<b>7,536,630</b>	<b>31,079,499</b>	
<b>県 合 計</b>	<b>200,065,994</b>	<b>192,774,007</b>	<b>188,317,388</b>	<b>71,409,475</b>	<b>72,792,183</b>	<b>32,886,960</b>	<b>177,088,618</b>	

## (2) 自動車取得税市町交付金

区分 市町名	補正後の 市町道の 延長	補正後の 市町道の 面積	平成27年度 交付額	平成28年度交付額			
				8月交付	12月交付	3月交付	交付額計
	m	m <sup>2</sup>	千円	千円	千円	千円	千円
福井市	2,791,424	19,446,885	190,209	53,861	61,243	81,601	196,705
大野市	588,197	3,863,449	38,554	10,875	12,514	16,674	40,063
勝山市	513,630	2,906,366	31,279	8,736	10,151	13,525	32,412
鯖江市	851,816	5,005,408	52,682	14,863	17,143	22,842	54,848
あわら市	397,015	2,590,915	25,975	7,261	8,419	11,218	26,898
越前市	1,131,968	6,051,834	67,033	18,745	21,784	29,024	69,553
坂井市	1,086,903	6,665,945	68,906	19,240	22,338	29,765	71,343
永平寺町	241,115	1,433,022	16,267	4,524	4,879	6,501	15,904
池田町	77,942	506,115	5,085	1,425	1,648	2,195	5,268
南越前町	254,925	1,635,238	16,498	4,625	5,358	7,139	17,122
越前町	377,569	2,424,665	24,251	6,875	7,940	10,580	25,395
<b>福井県税管内</b>	<b>8,312,504</b>	<b>52,529,842</b>	<b>536,739</b>	<b>151,030</b>	<b>173,417</b>	<b>231,064</b>	<b>555,511</b>
敦賀市	658,405	3,976,763	41,457	11,550	13,429	17,894	42,873
小浜市	486,829	2,907,560	30,380	8,580	9,875	13,158	31,613
美浜町	196,552	1,051,735	11,668	3,260	3,783	5,041	12,084
高浜町	176,868	952,736	10,533	2,955	3,415	4,550	10,920
おおい町	206,268	1,272,532	13,162	3,656	4,251	5,664	13,571
若狭町	431,933	2,442,490	25,803	7,387	8,533	11,370	27,290
<b>嶺南税務部管内</b>	<b>2,156,855</b>	<b>12,603,816</b>	<b>133,003</b>	<b>37,388</b>	<b>43,286</b>	<b>57,677</b>	<b>138,351</b>
<b>県合計</b>	<b>10,469,359</b>	<b>65,133,658</b>	<b>669,742</b>	<b>188,418</b>	<b>216,703</b>	<b>288,741</b>	<b>693,862</b>

## (3)個人県民税徴収取扱費市町交付金

区分 市町名	納税義務者 の数に係る 金額	過誤納 還付金	過誤納金 に対する還付 加算金額	納期前納付 による 報奨金	配当割、株式譲渡 所得割の控除額に かかる金額	18年度以前 課税分にかかる 徴収金による金額	交付金額計
	円	円	円	円	円	円	円
福 井 市	407,781,000	13,241,939	91,854	0	8,338,063	173,329	429,626,185
大 野 市	51,969,000	1,537,821	4,712	0	646,657	0	54,158,190
勝 山 市	38,706,000	957,407	17,902	0	401,494	10,520	40,093,323
鯖 江 市	108,915,000	2,757,433	4,957	0	1,037,614	120,401	112,835,405
あ わ ら 市	46,464,000	1,198,868	0	0	1,013,489	31,325	48,707,682
越 前 市	139,251,000	8,078,143	5,075	0	2,823,270	80,487	150,237,975
坂 井 市	145,896,000	4,722,166	31,243	0	1,575,480	91,554	152,316,443
永 平 寺 町	30,300,000	557,930	10,947	0	881,739	6,543	31,757,159
池 田 町	5,226,000	22,147	0	0	5,592	0	5,253,739
南 越 前 町	17,163,000	371,142	7,523	0	556,445	2	18,098,112
越 前 町	36,747,000	1,139,505	8,714	0	302,734	12,916	38,210,869
<b>福 井 県 税 管 内</b>	<b>1,028,418,000</b>	<b>34,584,501</b>	<b>182,927</b>	<b>0</b>	<b>17,582,577</b>	<b>527,077</b>	<b>1,081,295,082</b>
敦 賀 市	101,448,000	2,152,553	34,458	0	1,189,072	439,437	105,263,520
小 浜 市	44,091,000	2,660,659	0	0	781,084	3,473	47,536,216
美 浜 町	14,982,000	193,034	0	0	71,247	27,366	15,273,647
高 浜 町	15,444,000	625,240	4,125	0	241,522	5,777	16,320,664
お お い 町	12,360,000	343,576	0	0	0	2	12,703,578
若 狭 町	23,025,000	105,665	0	0	198,670	0	23,329,335
<b>嶺南税務部管内</b>	<b>211,350,000</b>	<b>6,080,727</b>	<b>38,583</b>	<b>0</b>	<b>2,481,595</b>	<b>476,055</b>	<b>220,426,960</b>
<b>県 合 計</b>	<b>1,239,768,000</b>	<b>40,665,228</b>	<b>221,510</b>	<b>0</b>	<b>20,064,172</b>	<b>1,003,132</b>	<b>1,301,722,042</b>

## (4) 利子等に係る県民税市町交付金

区分 市町名	交 付 基 準				平成 27年度 交付額	平成28年度交付額			
	個 人 県 民 税 収 入 額					8月交付	12月交付	3月交付	計
	平成24年度	平成25年度	平成26年度	平成27年度					
	円	円	円	円	千円	千円	千円	千円	千円
福井市	9,376,952,193	9,476,087,722	9,581,956,179	9,647,060,513	85,651	14,470	18,955	20,144	53,569
大野市	886,825,687	868,827,003	887,244,980	823,421,087	7,992	1,344	1,703	1,810	4,857
勝山市	681,674,332	680,589,761	672,823,407	666,588,410	6,161	1,035	1,333	1,417	3,785
鯖江市	1,991,688,906	1,995,989,451	2,078,306,568	2,112,329,693	18,164	3,086	4,085	4,341	11,512
あわら市	871,706,419	850,615,041	851,491,910	860,670,613	7,823	1,309	1,692	1,798	4,799
越前市	2,514,065,815	2,526,061,072	2,546,620,005	2,598,105,265	22,834	3,860	5,065	5,383	14,308
坂井市	2,869,016,589	2,852,685,172	2,810,952,738	2,860,191,101	25,769	4,342	5,628	5,981	15,951
永平寺町	581,431,893	575,589,884	579,569,483	587,439,146	5,251	883	1,150	1,222	3,255
池田町	67,985,284	67,115,764	66,138,112	66,636,759	607	102	132	140	374
南越前町	316,215,183	313,027,883	302,546,337	300,689,607	2,825	474	605	643	1,722
越前町	624,047,912	616,409,982	617,065,453	623,012,206	5,625	945	1,225	1,302	3,472
<b>福井県税管内</b>	<b>20,781,610,213</b>	<b>20,822,998,735</b>	<b>20,994,715,172</b>	<b>21,146,144,400</b>	<b>188,702</b>	<b>31,850</b>	<b>41,573</b>	<b>44,181</b>	<b>117,604</b>
敦賀市	2,418,891,936	2,364,363,845	2,315,392,713	2,337,852,525	21,523	3,612	4,634	4,924	13,170
小浜市	889,706,728	873,859,447	872,157,821	866,869,949	7,982	1,341	1,725	1,833	4,899
美浜町	316,175,612	301,674,989	291,584,097	287,398,145	2,786	462	581	618	1,661
高浜町	324,907,764	313,449,422	303,834,397	307,539,138	2,869	479	610	649	1,738
おおい町	255,597,199	254,946,963	246,306,377	244,618,424	2,302	385	492	523	1,400
若狭町	421,896,110	424,193,414	417,498,006	410,364,052	3,810	643	826	878	2,347
<b>嶺南税務部管内</b>	<b>4,627,175,349</b>	<b>4,532,488,080</b>	<b>4,446,773,411</b>	<b>4,454,642,233</b>	<b>41,272</b>	<b>6,922</b>	<b>8,868</b>	<b>9,425</b>	<b>25,215</b>
<b>県合計</b>	<b>25,408,785,562</b>	<b>25,355,486,815</b>	<b>25,441,488,583</b>	<b>25,600,786,633</b>	<b>229,974</b>	<b>38,772</b>	<b>50,441</b>	<b>53,606</b>	<b>142,819</b>

## (5) 配当に係る県民税市町交付金

区分 市町名	交 付 基 準				平成 27年度 交付額	平成28年度交付額			
	個 人 県 民 税 収 入 額					8月交付	12月交付	3月交付	計
	平成24年度	平成25年度	平成26年度	平成27年度		千円	千円	千円	千円
	円	円	円	円	千円	千円	千円	千円	千円
福 井 市	9,376,952,193	9,476,087,722	9,581,956,179	9,647,060,513	268,207	44,357	7,294	100,136	151,787
大 野 市	886,825,687	868,827,003	887,244,980	823,421,087	24,969	4,122	655	8,999	13,776
勝 山 市	681,674,332	680,589,761	672,823,407	666,588,410	19,236	3,174	513	7,047	10,734
鯖 江 市	1,991,688,906	1,995,989,451	2,078,306,568	2,112,329,693	57,078	9,462	1,571	21,580	32,613
あ わ ら 市	871,706,419	850,615,041	851,491,910	860,670,613	24,367	4,015	651	8,940	13,606
越 前 市	2,514,065,815	2,526,061,072	2,546,620,005	2,598,105,265	71,536	11,834	1,949	26,758	40,541
坂 井 市	2,869,016,589	2,852,685,172	2,810,952,738	2,860,191,101	80,569	13,310	2,165	29,735	45,210
永 平 寺 町	581,431,893	575,589,884	579,569,483	587,439,146	16,406	2,708	442	6,078	9,228
池 田 町	67,985,284	67,115,764	66,138,112	66,636,759	1,900	313	50	697	1,060
南 越 前 町	316,215,183	313,027,883	302,546,337	300,689,607	8,811	1,453	232	3,196	4,881
越 前 町	624,047,912	616,409,982	617,065,453	623,012,206	17,560	2,897	471	6,476	9,844
<b>福 井 県 税 管 内</b>	<b>20,781,610,213</b>	<b>20,822,998,735</b>	<b>20,994,715,172</b>	<b>21,146,144,400</b>	<b>590,639</b>	<b>97,645</b>	<b>15,993</b>	<b>219,642</b>	<b>333,280</b>
敦 賀 市	2,418,891,936	2,364,363,845	2,315,392,713	2,337,852,525	67,140	11,073	1,783	24,481	37,337
小 浜 市	889,706,728	873,859,447	872,157,821	866,869,949	24,916	4,111	663	9,115	13,889
美 浜 町	316,175,612	301,674,989	291,584,097	287,398,145	8,638	1,418	223	3,072	4,713
高 浜 町	324,907,764	313,449,422	303,834,397	307,539,138	8,927	1,469	235	3,226	4,930
お お い 町	255,597,199	254,946,963	246,306,377	244,618,424	7,167	1,180	189	2,602	3,971
若 狭 町	421,896,110	424,193,414	417,498,006	410,364,052	11,926	1,971	318	4,368	6,657
<b>嶺南税務部管内</b>	<b>4,627,175,349</b>	<b>4,532,488,080</b>	<b>4,446,773,411</b>	<b>4,454,642,233</b>	<b>128,714</b>	<b>21,222</b>	<b>3,411</b>	<b>46,864</b>	<b>71,497</b>
<b>県 合 計</b>	<b>25,408,785,562</b>	<b>25,355,486,815</b>	<b>25,441,488,583</b>	<b>25,600,786,633</b>	<b>719,353</b>	<b>118,867</b>	<b>19,404</b>	<b>266,506</b>	<b>404,777</b>

## (6) 株式等の譲渡所得に係る県民税市町交付金

区分 市町名	交 付 基 準				平成 27年度 交付額	平成 28年度 交付額
	個 人 県 民 税 収 入 額					
	平成24年度	平成25年度	平成26年度	平成27年度		
	円	円	円	円	千円	千円
福 井 市	9,376,952,193	9,476,087,722	9,581,956,179	9,647,060,513	235,000	91,213
大 野 市	886,825,687	868,827,003	887,244,980	823,421,087	21,841	8,197
勝 山 市	681,674,332	680,589,761	672,823,407	666,588,410	16,819	6,419
鯖 江 市	1,991,688,906	1,995,989,451	2,078,306,568	2,112,329,693	50,131	19,657
あ わ ら 市	871,706,419	850,615,041	851,491,910	860,670,613	21,271	8,143
越 前 市	2,514,065,815	2,526,061,072	2,546,620,005	2,598,105,265	62,700	24,374
坂 井 市	2,869,016,589	2,852,685,172	2,810,952,738	2,860,191,101	70,518	27,085
永 平 寺 町	581,431,893	575,589,884	579,569,483	587,439,146	14,352	5,537
池 田 町	67,985,284	67,115,764	66,138,112	66,636,759	1,663	635
南 越 前 町	316,215,183	313,027,883	302,546,337	300,689,607	7,700	2,911
越 前 町	624,047,912	616,409,982	617,065,453	623,012,206	15,351	5,899
<b>福 井 県 税 管 内</b>	<b>20,781,610,213</b>	<b>20,822,998,735</b>	<b>20,994,715,172</b>	<b>21,146,144,400</b>	<b>517,346</b>	<b>200,070</b>
敦 賀 市	2,418,891,936	2,364,363,845	2,315,392,713	2,337,852,525	58,667	22,300
小 浜 市	889,706,728	873,859,447	872,157,821	866,869,949	21,782	8,303
美 浜 町	316,175,612	301,674,989	291,584,097	287,398,145	7,516	2,798
高 浜 町	324,907,764	313,449,422	303,834,397	307,539,138	7,786	2,938
お お い 町	255,597,199	254,946,963	246,306,377	244,618,424	6,255	2,370
若 狭 町	421,896,110	424,193,414	417,498,006	410,364,052	10,443	3,978
<b>嶺南税務部管内</b>	<b>4,627,175,349</b>	<b>4,532,488,080</b>	<b>4,446,773,411</b>	<b>4,454,642,233</b>	<b>112,449</b>	<b>42,687</b>
<b>県 合 計</b>	<b>25,408,785,562</b>	<b>25,355,486,815</b>	<b>25,441,488,583</b>	<b>25,600,786,633</b>	<b>629,795</b>	<b>242,757</b>



## (7)地方消費税市町交付金

区分 市町名	人口 (平成27年調査)	従業者数 (平成26年調査)	平成27年度 交付額計	平成28年度 交付額				
				6月交付	9月交付	12月交付	3月交付	交付額計
	人	人	千円	千円	千円	千円	千円	千円
福井市	265,904	162,048	5,596,299	1,243,723	1,600,948	942,267	1,265,380	5,052,318
大野市	33,109	15,205	668,949	148,617	191,293	107,863	144,827	592,600
勝山市	24,125	9,465	467,973	103,397	133,084	75,523	101,396	413,400
鯖江市	68,284	31,595	1,308,806	290,513	373,938	222,907	299,298	1,186,656
あわら市	28,729	14,198	578,917	129,549	166,751	95,505	128,239	520,044
越前市	81,524	44,163	1,708,772	379,107	487,980	278,387	373,824	1,519,298
坂井市	90,280	37,896	1,722,026	382,676	492,556	287,335	385,785	1,548,352
永平寺町	19,883	9,079	383,330	87,416	112,518	64,676	86,839	351,449
池田町	2,638	1,055	55,022	12,169	15,664	8,296	11,137	47,266
南越前町	10,799	3,049	198,896	43,724	56,276	31,545	42,346	173,891
越前町	21,538	7,955	418,505	92,368	118,887	66,482	89,256	366,993
<b>福井県税管内</b>	<b>646,813</b>	<b>335,708</b>	<b>13,107,495</b>	<b>2,913,259</b>	<b>3,749,895</b>	<b>2,180,786</b>	<b>2,928,327</b>	<b>11,772,267</b>
敦賀市	66,165	36,072	1,356,169	302,902	389,893	226,376	303,982	1,223,153
小浜市	29,670	14,917	616,805	135,587	174,525	99,116	133,090	542,318
美浜町	9,914	5,186	209,118	46,102	59,342	33,502	44,987	183,933
高浜町	10,596	5,199	211,128	47,689	61,383	35,153	47,201	191,426
おおい町	8,325	4,861	176,066	39,102	50,333	29,096	39,072	157,603
若狭町	15,257	6,560	299,319	66,835	86,027	48,854	65,594	267,310
<b>嶺南税務部管内</b>	<b>139,927</b>	<b>72,795</b>	<b>2,868,605</b>	<b>638,217</b>	<b>821,503</b>	<b>472,097</b>	<b>633,926</b>	<b>2,565,743</b>
<b>県合計</b>	<b>786,740</b>	<b>408,503</b>	<b>15,976,100</b>	<b>3,551,476</b>	<b>4,571,398</b>	<b>2,652,883</b>	<b>3,562,253</b>	<b>14,338,010</b>

# 1 景気の動向と県税

[23年度]

我が国の経済は、東日本大震災発生前までは、エコカー減税や家電エコポイント制度などの政策効果の浸透、海外需要の増加などにより企業業績の回復が順調であったことから、本県においては、法人二税が10.3%の増、22年10月の税率引き上げの影響でたばこ税が16.0%の増収となったものの、県内全ての原子力発電所において定期検査を継続していたことから核燃料税が86.4%の減、消費低迷により地方消費税が4.9%の減少となり、県税全体の収入額としては前年度と比べ5.4%の減と、4年連続の減収となりました。

[24年度]

我が国の経済は、東日本大震災、欧州政府債務危機、円高、タイの洪水被害などの影響により厳しい状況が続いていたことから、本県においては、法人二税が5.0%の減収となったものの、扶養控除の見直しなどにより個人県民税が6.0%の増、出力割が初めて1年を通して課税されたことなどにより核燃料税が665.4%の増、エコカー補助金効果により自動車取得税が22.9%の増収となり、県税全体の収入額としては前年度と比べ8.0%の増と、5年ぶりの増収となりました。

[25年度]

我が国の経済は、政府の経済政策や日本銀行の金融政策を受け、円安、金利低下、株価の上昇など景気の回復基調が続いたことから、本県においては、企業業績の回復・株高により法人二税が3.2%の増、個人県民税が5.6%の増収となったものの、原子力発電所の定期検査継続により核燃料税が21.6%の減収、税制改正により県たばこ税の一部が市町に移譲されたことにより40.9%の減収となり、県税全体の収入額としては前年度と比べ0.9%の減と、2年ぶりの減収となりました。

[26年度]

我が国の経済は、消費税率引上げ後の駆け込み需要の反動減の影響はあったものの、政府の経済政策「アベノミクス」の「金融・財政政策と成長戦略」の一体的推進や日本銀行による大胆な「量的・質的金融緩和の拡大」により緩やかな回復基調が続いたことから、本県においては、企業業績の伸長により法人二税が10.0%の増、地方消費税が17.0%の増、個人県民税が1.6%の増収となり、県税全体の収入額としては前年度と比べ3.5%の増と、2年ぶりの増収となりました。

[27年度]

我が国の経済は、前年度から引き続き「金融・財政政策と成長戦略」を一体的に推進したことにより、雇用・所得環境が改善し、原油価格の低下等により交易条件が改善する中で緩やかな回復基調が続いたことから、本県においては、企業業績の伸長により法人二税が22.6%の増、地方消費税が70.2%の増、核燃料税が16.8%の増収となり、県税全体の収入額としては前年度と比べ16.3%の増と、2年連続の増収となりました。

[28年度]

我が国の経済は、前年度から引き続き緩やかな回復基調が続いたものの、年度前半には海外経済で弱さがみられたほか、国内の個人消費および民間設備投資が力強さを欠いたことから、本県においては、法人二税が6.0%の増となったものの、税率引上げ影響の平準化により地方消費税が7.8%の減、核燃料税が7.0%の減、個人県民税が1.9%の減となり、県税全体の収入額としては前年度と比べ0.9%の減と、3年ぶりの減収となりました。

(1) 経済成長率と県税の伸び率(平成18年度～平成26年度)

年度	県税収入額 (百万円)	対前年 伸び率	経済成長率(名目)		経済成長率(実質)	
			国	県	国	県
18	104,052	7.3%	0.7%	1.7%	1.8%	4.0%
19	119,386	14.7%	0.8%	0.9%	1.8%	2.2%
20	113,871	-4.6%	-4.6%	-3.9%	-3.7%	-2.2%
21	92,807	-18.5%	-3.2%	-2.1%	-2.0%	-2.5%
22	90,688	-2.3%	1.4%	1.5%	3.5%	3.7%
23	85,797	-5.4%	-1.3%	-2.0%	0.4%	-0.4%
24	92,657	8.0%	0.0%	-3.8%	0.9%	-3.7%
25	91,803	-0.9%	1.7%	0.5%	2.0%	0.4%
26	95,029	3.5%	1.5%	-1.1%	-1.0%	-2.3%

(経済成長率は平成17年基準改定に準拠)

資料：県政策統計・情報課ホームページ(<http://www.pref.fukui.lg.jp/doc/toukei-jouhou/kenmin.html>)

## 2 平成28年度県税決算額

### (1) 主要税目の概要

#### ○個人県民税

平成28年上半期の円高の影響により配当割が減少し、前年度比1.9%の減収となった。

#### ○法人二税

事業税の税率引上げ影響の通年化により、前年度比6.0%の増収となった。

#### ○地方消費税

税率引上げ影響の平準化により、前年度比7.8%の減収となった。

#### ○核燃料税

価額割の皆減、搬出促進割の新設により、前年度比7.0%の減収となった。

### (2) 構成比

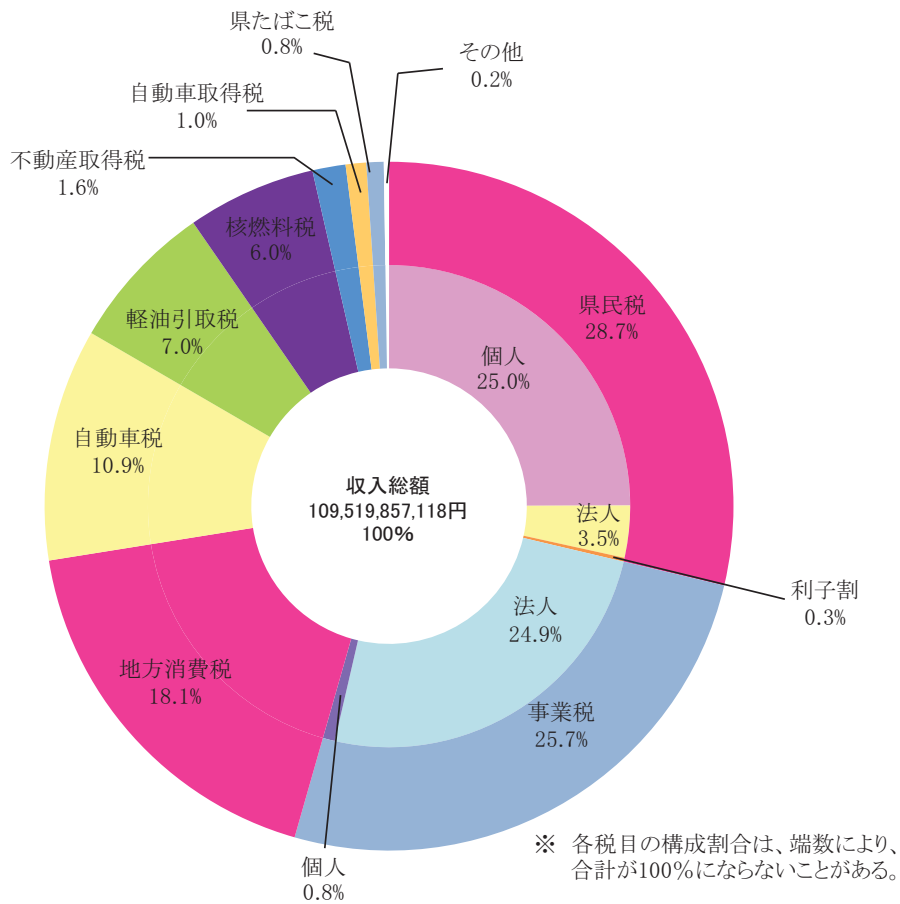

## (3) 総括表

(単位:円、%)

区 分		予 算 額	調 定 額		収入済額	不納欠損額	収入未済額	収入率	
			税 額	件数				対予算	対調定
個 人 税 県 民 税	現	25,535,345,000	26,098,049,701	-	25,761,496,727	0	336,552,974	100.9	98.7
	滞	485,808,000	1,645,389,406	-	480,889,612	72,355,130	1,092,144,664	99.0	29.2
	計	26,021,153,000	27,743,439,107	-	26,242,386,339	72,355,130	1,428,697,638	100.9	94.6
法 人 税 法 県 民 税	現	3,774,046,000	3,817,615,300	26,800	3,811,081,619	199,402	6,334,279	101.0	99.8
	滞	5,269,000	22,930,402	822	6,108,509	2,437,338	14,384,555	115.9	26.6
	計	3,779,315,000	3,840,545,702	27,622	3,817,190,128	2,636,740	20,718,834	101.0	99.4
利 子 割 県 民 税	現	250,303,000	281,833,537	4,331	281,833,537	0	0	112.6	100.0
	滞	0	0	0	0	0	0	0.0	0.0
	計	250,303,000	281,833,537	4,331	281,833,537	0	0	112.6	100.0
配 当 割 県 民 税	現	1,092,033,000	683,239,041	6,685	683,239,041	0	0	62.6	100.0
	滞	0	0	0	0	0	0	0.0	0.0
	計	1,092,033,000	683,239,041	6,685	683,239,041	0	0	62.6	100.0
株 式 等 所 得 割 県 民 税	現	595,611,000	408,431,010	220	408,431,010	0	0	68.6	100.0
	滞	0	0	0	0	0	0	0.0	0.0
	計	595,611,000	408,431,010	220	408,431,010	0	0	68.6	100.0
業 務 税 個 事 業 人 税	現	870,198,000	883,661,000	12,369	875,277,652	0	8,383,348	100.6	99.1
	滞	8,579,000	31,574,034	510	8,396,475	722,911	22,454,648	97.9	26.6
	計	878,777,000	915,235,034	12,879	883,674,127	722,911	30,837,996	100.6	96.6
法 人 税 法 事 業 人 税	現	26,981,044,000	27,295,697,300	13,673	27,276,202,266	0	19,495,034	101.1	99.9
	滞	8,617,000	23,104,971	116	9,310,466	1,698,975	12,095,530	108.0	40.3
	計	26,989,661,000	27,318,802,271	13,789	27,285,512,732	1,698,975	31,590,564	101.1	99.9
地 方 税 割 地 消 費 渡	現	18,619,848,000	18,927,609,661	12	18,927,609,661	0	0	101.7	100.0
	滞	0	0	0	0	0	0	0.0	0.0
	計	18,619,848,000	18,927,609,661	12	18,927,609,661	0	0	101.7	100.0
地 方 税 割 地 消 費 物	現	799,510,000	843,246,323	12	843,246,323	0	0	105.5	100.0
	滞	0	0	0	0	0	0	0.0	0.0
	計	799,510,000	843,246,323	12	843,246,323	0	0	105.5	100.0
不 動 産 税 不 取 得 税	現	1,657,972,000	1,699,769,300	8,736	1,694,185,959	25,400	5,557,941	102.2	99.7
	滞	11,014,000	57,197,498	222	12,204,543	3,406,639	41,586,316	110.8	21.3
	計	1,668,986,000	1,756,966,798	8,958	1,706,390,502	3,432,039	47,144,257	102.2	97.1
県 た ば こ 税	現	890,769,000	889,534,538	437	889,534,538	0	0	99.9	100.0
	滞	0	0	0	0	0	0	0.0	0.0
	計	890,769,000	889,534,538	437	889,534,538	0	0	99.9	100.0

(単位:円、%)

区 分	予 算 額	調 定 額		収入済額	不納欠損額	収入未済額	収入率		
		税 額	件数				対予算	対調定	
コ'ルフ場 利 用 税	現	240,986,000	251,845,940	151	251,845,940	0	0	104.5	100.0
	滞	0	0	0	0	0	0	0.0	0.0
	計	240,986,000	251,845,940	151	251,845,940	0	0	104.5	100.0
自 動 車 取 得 税	現	1,024,056,000	1,053,776,100	68,318	1,053,776,100	0	0	102.9	100.0
	滞	0	0	0	0	0	0	0.0	0.0
	計	1,024,056,000	1,053,776,100	68,318	1,053,776,100	0	0	102.9	100.0
軽 油 引 取 税	現	7,580,732,000	7,663,490,415	1,605	7,663,490,415	0	0	101.1	100.0
	滞	65,000	1,103,025	7	115,000	430,980	557,045	176.9	10.4
	計	7,580,797,000	7,664,593,440	1,612	7,663,605,415	430,980	557,045	101.1	100.0
自 動 車 税	現	11,852,120,000	11,937,638,458	362,275	11,898,055,939	32,300	39,550,219	100.4	99.7
	滞	49,204,000	149,677,716	4,631	48,427,586	15,583,151	85,666,979	98.4	32.4
	計	11,901,324,000	12,087,316,174	366,906	11,946,483,525	15,615,451	125,217,198	100.4	98.8
鉦 区 税	現	1,823,000	1,886,100	33	1,886,100	0	0	103.5	100.0
	滞	0	0	0	0	0	0	0.0	0.0
	計	1,823,000	1,886,100	33	1,886,100	0	0	103.5	100.0
固 定 資 産 税	現	0	0	0	0	0	0	0.0	0.0
	滞	0	0	0	0	0	0	0.0	0.0
	計	0	0	0	0	0	0	0.0	0.0
核 燃 料 税	現	6,620,609,000	6,620,610,200	81	6,620,610,200	0	0	100.0	100.0
	滞	0	0	0	0	0	0	0.0	0.0
	計	6,620,609,000	6,620,610,200	81	6,620,610,200	0	0	100.0	100.0
狩 猟 税	現	12,464,000	12,601,900	1,478	12,601,900	0	0	101.1	100.0
	滞	0	0	0	0	0	0	0.0	0.0
	計	12,464,000	12,601,900	1,478	12,601,900	0	0	101.1	100.0
旧法による税 料 理 飲 食 等 消 費 税	現	0	0	0	0	0	0	0.0	0.0
	滞	0	0	0	0	0	0	0.0	0.0
	計	0	0	0	0	0	0	0.0	0.0
旧法による税 特 別 地 方 消 費 税	現	0	0	0	0	0	0	0.0	0.0
	滞	0	0	0	0	0	0	0.0	0.0
	計	0	0	0	0	0	0	0.0	0.0
旧法による税 軽 油 引 取 税	現	0	0	0	0	0	0	0.0	0.0
	滞	0	0	0	0	0	0	0.0	0.0
	計	0	0	0	0	0	0	0.0	0.0
計	現	108,399,469,000	109,370,535,824	507,216	108,954,404,927	257,102	415,873,795	100.5	99.6
	滞	568,556,000	1,930,977,052	6,308	565,452,191	96,635,124	1,268,889,737	99.5	29.3
	計	108,968,025,000	111,301,512,876	513,524	109,519,857,118	96,892,226	1,684,763,532	100.5	98.4

## (4) 事務所別調定収入状況

(単位:円、%)

区 分	調 定 額		収入済額	不納欠損額	収入未済額	収入率			
	税 額	件数				27年度	28年度		
個人県民税	福井	22,875,636,328	-	21,744,200,478	46,273,793	1,085,162,057	94.1	95.1	
	嶺南	4,867,802,779	-	4,498,185,861	26,081,337	343,535,581	91.6	92.4	
	税務課	0	-	0	0	0	0.0	0.0	
	計	<b>27,743,439,107</b>	-	<b>26,242,386,339</b>	<b>72,355,130</b>	<b>1,428,697,638</b>	<b>93.6</b>	<b>94.6</b>	
法人県民税	福井	3,466,377,952	23,090	3,453,935,856	1,845,616	10,596,480	99.6	99.6	
	嶺南	374,167,750	4,532	363,254,272	791,124	10,122,354	98.0	97.1	
	税務課	0	0	0	0	0	0.0	0.0	
	計	<b>3,840,545,702</b>	<b>27,622</b>	<b>3,817,190,128</b>	<b>2,636,740</b>	<b>20,718,834</b>	<b>99.4</b>	<b>99.4</b>	
県民税利子割	福井	264,490,723	3,663	264,490,723	0	0	100.0	100.0	
	嶺南	17,342,814	668	17,342,814	0	0	100.0	100.0	
	税務課	0	0	0	0	0	0.0	0.0	
	計	<b>281,833,537</b>	<b>4,331</b>	<b>281,833,537</b>	<b>0</b>	<b>0</b>	<b>100.0</b>	<b>100.0</b>	
県民税配当割	福井	683,239,041	6,685	683,239,041	0	0	100.0	100.0	
	嶺南	0	0	0	0	0	0.0	0.0	
	税務課	0	0	0	0	0	0.0	0.0	
	計	<b>683,239,041</b>	<b>6,685</b>	<b>683,239,041</b>	<b>0</b>	<b>0</b>	<b>100.0</b>	<b>100.0</b>	
県民税株式等譲渡所得割	福井	408,431,010	220	408,431,010	0	0	100.0	100.0	
	嶺南	0	0	0	0	0	0.0	0.0	
	税務課	0	0	0	0	0	0.0	0.0	
	計	<b>408,431,010</b>	<b>220</b>	<b>408,431,010</b>	<b>0</b>	<b>0</b>	<b>100.0</b>	<b>100.0</b>	
個人事業税	福井	791,744,895	10,914	768,912,385	422,111	22,410,399	96.9	97.1	
	嶺南	123,490,139	1,965	114,761,742	300,800	8,427,597	91.9	92.9	
	税務課	0	0	0	0	0	0.0	0.0	
	計	<b>915,235,034</b>	<b>12,879</b>	<b>883,674,127</b>	<b>722,911</b>	<b>30,837,996</b>	<b>96.1</b>	<b>96.6</b>	
法人事業税	福井	19,040,698,786	11,650	19,032,359,783	1,542,575	6,796,428	99.9	100.0	
	嶺南	8,278,103,485	2,139	8,253,152,949	156,400	24,794,136	99.8	99.7	
	税務課	0	0	0	0	0	0.0	0.0	
	計	<b>27,318,802,271</b>	<b>13,789</b>	<b>27,285,512,732</b>	<b>1,698,975</b>	<b>31,590,564</b>	<b>99.9</b>	<b>99.9</b>	
地方消費税									
	譲渡割	税務課	18,927,609,661	12	18,927,609,661	0	0	100.0	100.0
	貨物割	税務課	843,246,323	12	843,246,323	0	0	100.0	100.0
	計	<b>計</b>	<b>19,770,855,984</b>	<b>24</b>	<b>19,770,855,984</b>	<b>0</b>	<b>0</b>	<b>100.0</b>	<b>100.0</b>
不動産取得税	福井	1,465,324,699	7,435	1,419,837,802	2,989,639	42,497,258	95.7	96.9	
	嶺南	291,642,099	1,523	286,552,700	442,400	4,646,999	97.2	98.3	
	税務課	0	0	0	0	0	0.0	0.0	
	計	<b>1,756,966,798</b>	<b>8,958</b>	<b>1,706,390,502</b>	<b>3,432,039</b>	<b>47,144,257</b>	<b>95.9</b>	<b>97.1</b>	
県たばこ税	福井	0	0	0	0	0	0.0	0.0	
	嶺南	0	0	0	0	0	0.0	0.0	
	税務課	889,534,538	437	889,534,538	0	0	100.0	100.0	
	計	<b>889,534,538</b>	<b>437</b>	<b>889,534,538</b>	<b>0</b>	<b>0</b>	<b>100.0</b>	<b>100.0</b>	
ゴルフ場利用税	福井	208,704,485	117	208,704,485	0	0	100.0	100.0	
	嶺南	43,141,455	34	43,141,455	0	0	100.0	100.0	
	税務課	0	0	0	0	0	0.0	0.0	
	計	<b>251,845,940</b>	<b>151</b>	<b>251,845,940</b>	<b>0</b>	<b>0</b>	<b>100.0</b>	<b>100.0</b>	
自動車取得税	福井	1,053,776,100	68,318	1,053,776,100	0	0	100.0	100.0	
	嶺南	0	0	0	0	0	0.0	0.0	
	税務課	0	0	0	0	0	0.0	0.0	
	計	<b>1,053,776,100</b>	<b>68,318</b>	<b>1,053,776,100</b>	<b>0</b>	<b>0</b>	<b>100.0</b>	<b>100.0</b>	

区 分		調 定 額		収入済額	不納欠損額	収入未済額	収入率	
		税 額	件数				27年度	28年度
軽油引取税	福井	7,664,593,440	1,612	7,663,605,415	430,980	557,045	100.0	100.0
	嶺南	0	0	0	0	0	0.0	0.0
	税務課	0	0	0	0	0	0.0	0.0
	計	<b>7,664,593,440</b>	<b>1,612</b>	<b>7,663,605,415</b>	<b>430,980</b>	<b>557,045</b>	<b>100.0</b>	<b>100.0</b>
自動車税	福井	10,172,407,972	311,880	10,060,115,474	12,851,507	99,440,991	98.7	98.9
	嶺南	1,914,908,202	55,026	1,886,368,051	2,763,944	25,776,207	98.2	98.5
	税務課	0	0	0	0	0	0.0	0.0
	計	<b>12,087,316,174</b>	<b>366,906</b>	<b>11,946,483,525</b>	<b>15,615,451</b>	<b>125,217,198</b>	<b>98.6</b>	<b>98.8</b>
鉦 区 税	福井	935,600	6	935,600	0	0	100.0	100.0
	嶺南	950,500	27	950,500	0	0	100.0	100.0
	税務課	0	0	0	0	0	0.0	0.0
	計	<b>1,886,100</b>	<b>33</b>	<b>1,886,100</b>	<b>0</b>	<b>0</b>	<b>100.0</b>	<b>100.0</b>
固定資産税	福井	0	0	0	0	0	0.0	0.0
	嶺南	0	0	0	0	0	0.0	0.0
	税務課	0	0	0	0	0	0.0	0.0
	計	<b>0</b>	<b>0</b>	<b>0</b>	<b>0</b>	<b>0</b>	<b>0.0</b>	<b>0.0</b>
核燃料税	福井	0	0	0	0	0	0.0	0.0
	嶺南	0	0	0	0	0	0.0	0.0
	税務課	6,620,610,200	81	6,620,610,200	0	0	100.0	100.0
	計	<b>6,620,610,200</b>	<b>81</b>	<b>6,620,610,200</b>	<b>0</b>	<b>0</b>	<b>100.0</b>	<b>100.0</b>
狩 獵 税	福井	10,206,700	1,035	10,206,700	0	0	100.0	100.0
	嶺南	2,395,200	443	2,395,200	0	0	100.0	100.0
	税務課	0	0	0	0	0	0.0	0.0
	計	<b>12,601,900</b>	<b>1,478</b>	<b>12,601,900</b>	<b>0</b>	<b>0</b>	<b>100.0</b>	<b>100.0</b>
(旧法による税) 料理飲食等 消費税	福井	0	0	0	0	0	0.0	0.0
	嶺南	0	0	0	0	0	0.0	0.0
	税務課	0	0	0	0	0	0.0	0.0
	計	<b>0</b>	<b>0</b>	<b>0</b>	<b>0</b>	<b>0</b>	<b>0.0</b>	<b>0.0</b>
(旧法による税) 特別地方 消費税	福井	0	0	0	0	0	0.0	0.0
	嶺南	0	0	0	0	0	0.0	0.0
	税務課	0	0	0	0	0	0.0	0.0
	計	<b>0</b>	<b>0</b>	<b>0</b>	<b>0</b>	<b>0</b>	<b>0.0</b>	<b>0.0</b>
(旧法による税) 軽油引取税	福井	0	0	0	0	0	0.0	0.0
	嶺南	0	0	0	0	0	0.0	0.0
	税務課	0	0	0	0	0	0.0	0.0
	計	<b>0</b>	<b>0</b>	<b>0</b>	<b>0</b>	<b>0</b>	<b>0.0</b>	<b>0.0</b>
計	福井	68,106,567,731	446,625	66,772,750,852	66,356,221	1,267,460,658	97.7	98.0
	嶺南	15,913,944,423	66,357	15,466,105,544	30,536,005	417,302,874	96.8	97.2
	税務課	27,281,000,722	542	27,281,000,722	0	0	100.0	100.0
	計	<b>111,301,512,876</b>	<b>513,524</b>	<b>109,519,857,118</b>	<b>96,892,226</b>	<b>1,684,763,532</b>	<b>98.2</b>	<b>98.4</b>

(5) 月別調定収入状況  
ア. 当月分

税目	4月		5月		6月	
	調定額	収入額	調定額	収入額	調定額	収入額
個人県民税	2,973,407	0	0	235,735	22,760,275	1,628,760
法人県民税	127,110	58,152	1,147,989	634,893	328,003	991,178
県民税利子割	21,520	21,521	10,914	10,920	14,442	14,486
県民税配当割	19,954	19,961	4,644	4,637	11,695	11,695
県民税株式等譲渡所得割	163	163	236	236	145	145
個人事業税	10,502	5,102	1,050	4,252	185	774
法人事業税	582,319	278,264	9,768,194	6,478,068	1,833,087	6,013,500
地方消費税譲渡割	2,476,647	2,476,647	950,583	950,583	1,655,596	1,655,596
地方消費税貨物割	90,386	90,386	82,059	82,059	9,879	9,879
不動産取得税	364,382	225,502	-3,742	122,792	25,067	28,003
県たばこ税	81,518	21	71,132	152,650	73,960	73,897
ゴルフ場利用税	15,452	15,452	25,062	25,062	32,125	32,125
自動車取得税	66,633	0	62,522	66,633	87,952	62,522
軽油引取税	695,344	58,988	615,821	343,040	571,415	335,402
自動車税	12,350,563	117,889	-16,239	6,605,160	-379,680	3,498,767
鉦区税	0	0	1,790	841	0	948
固定資産税	0	0	0	0	0	0
核燃料税	0	0	1,523,749	1,318,469	0	205,280
狩猟税	0	0	0	0	0	0
(旧法)軽油引取税	0	0	0	0	0	0
小計	19,875,898	3,368,048	14,245,764	17,036,030	27,024,146	14,562,958
滞納繰越分	1,406,721	36,213	0	21,317	529,157	113,052
県税合計	21,282,619	3,404,261	14,245,764	17,057,346	27,553,302	14,676,009

税目	11月		12月		1月	
	調定額	収入額	調定額	収入額	調定額	収入額
個人県民税	0	1,911,538	0	2,408,148	0	1,778,809
法人県民税	1,101,414	517,775	68,075	692,948	66,164	58,506
県民税利子割	19,558	19,539	19,023	19,128	41,345	41,221
県民税配当割	3,646	3,646	39,790	40,818	400,350	400,348
県民税株式等譲渡所得割	460	460	220	220	406,021	406,021
個人事業税	3,707	136,221	4,750	262,773	9,457	20,973
法人事業税	10,011,299	6,106,090	68,395	4,189,800	324,621	277,128
地方消費税譲渡割	1,455,444	1,455,444	1,222,214	1,222,214	2,303,818	2,303,818
地方消費税貨物割	70,861	70,861	82,491	82,491	56,352	56,352
不動産取得税	155,246	175,757	79,661	88,819	102,964	118,967
県たばこ税	73,384	73,382	72,135	15	80,723	152,842
ゴルフ場利用税	33,408	30,184	27,784	31,009	11,848	11,848
自動車取得税	81,809	79,983	80,851	81,809	80,381	80,851
軽油引取税	664,958	656,046	675,808	574,466	699,715	720,841
自動車税	-305	58,473	-975	54,038	-346	21,924
鉦区税	0	0	0	0	0	0
固定資産税	0	0	0	0	0	0
核燃料税	1,523,749	1,318,469	507,733	273,676	0	439,337
狩猟税	9,635	2,346	421	9,635	168	421
(旧法)軽油引取税	0	0	0	0	0	0
小計	15,208,272	12,616,214	2,948,376	10,032,006	4,583,581	6,890,206
滞納繰越分	-259	40,836	-178	15,563	-115	63,143
県税合計	15,208,013	12,657,051	2,948,198	10,047,569	4,583,466	6,953,349



(単位:千円)

7月		8月		9月		10月	
調定額	収入額	調定額	収入額	調定額	収入額	調定額	収入額
0	2,900,278	0	3,017,966	0	1,964,215	0	2,327,586
209,216	95,633	212,315	135,095	91,213	161,743	136,873	124,225
16,656	16,609	22,821	22,774	32,812	33,298	30,104	29,701
158,700	158,700	5,176	5,176	8,656	8,656	15,187	15,186
166	166	197	197	181	181	122	122
12,642	5,321	832,549	134,183	4,636	270,329	4,763	15,571
1,077,666	425,391	1,071,578	591,604	405,266	785,424	635,560	594,271
2,956,267	2,956,267	219,936	219,936	788,417	788,417	2,606,783	2,606,783
49,329	49,329	79,395	79,395	60,445	60,445	100,731	100,731
426,233	254,425	226,383	319,094	144,993	169,004	193,129	158,428
75,340	15	77,434	152,767	80,787	80,812	75,767	75,774
26,209	26,209	25,156	25,156	24,170	24,170	24,479	24,479
78,972	87,952	64,981	78,972	99,470	64,981	79,983	99,470
611,294	609,753	637,687	712,023	636,128	558,450	645,369	680,924
4,882	898,498	-7,035	408,578	2,953	130,765	-6,081	65,842
0	0	0	0	33	0	0	33
0	0	0	0	0	0	0	0
0	0	1,523,749	1,318,469	0	205,280	0	0
0	0	0	0	0	0	2,346	0
0	0	0	0	0	0	0	0
<b>5,703,572</b>	<b>8,484,545</b>	<b>4,992,323</b>	<b>7,221,385</b>	<b>2,380,162</b>	<b>5,306,170</b>	<b>4,545,115</b>	<b>6,919,127</b>
-46	67,855	1,370	46,946	-3,549	43,880	-19	43,755
<b>5,703,526</b>	<b>8,552,400</b>	<b>4,993,692</b>	<b>7,268,332</b>	<b>2,376,614</b>	<b>5,350,050</b>	<b>4,545,095</b>	<b>6,962,882</b>

2月		3月		4月		5月	
調定額	収入額	調定額	収入額	調定額	収入額	調定額	収入額
0	2,045,699	0	2,123,805	364,368	1,933,355	0	1,485,603
218,763	130,415	110,480	202,024	0	15,916	0	-7,422
32,477	32,490	20,161	20,217	0	-69	0	0
8,517	7,494	6,925	6,924	0	-2	0	0
399	399	121	121	0	0	0	0
-579	12,191	0	4,825	0	1,016	0	1,747
1,018,786	571,808	498,927	960,532	0	40,825	0	-36,502
898,076	898,076	1,393,827	1,393,827	0	0	0	0
52,685	52,685	108,635	108,635	0	0	0	0
-9,315	30,788	-5,232	-3,183	0	5,048	0	742
63,435	63,438	63,919	63,918	0	4	0	0
4,125	4,125	2,027	2,027	0	0	0	0
105,532	80,381	164,691	105,532	0	164,691	0	0
576,392	630,912	633,559	704,920	0	535,618	0	542,107
548	14,194	-10,647	13,913	0	3,663	0	6,351
63	0	0	63	0	0	0	0
0	0	0	0	0	0	0	0
1,541,630	1,313,733	0	227,896	0	0	0	0
33	168	0	33	0	0	0	0
0	0	0	0	0	0	0	0
<b>4,511,567</b>	<b>5,888,994</b>	<b>2,987,393</b>	<b>5,936,030</b>	<b>364,368</b>	<b>2,700,065</b>	<b>0</b>	<b>1,992,626</b>
245	32,346	-2,351	40,546	0	0	0	0
<b>4,511,812</b>	<b>5,921,341</b>	<b>2,985,042</b>	<b>5,976,576</b>	<b>364,368</b>	<b>2,700,065</b>	<b>0</b>	<b>1,992,626</b>

イ. 累計分

税目	4月		5月		6月	
	調定額	収入額	調定額	収入額	調定額	収入額
個人県民税	2,973,407	0	2,973,407	235,735	25,733,682	1,864,495
法人県民税	127,110	58,152	1,275,099	693,046	1,603,103	1,684,224
県民税利子割	21,520	21,521	32,434	32,441	46,877	46,927
県民税配当割	19,954	19,961	24,598	24,598	36,293	36,293
県民税株式等譲渡所得割	163	163	399	399	544	544
個人事業税	10,502	5,102	11,551	9,354	11,737	10,128
法人事業税	582,319	278,264	10,350,512	6,756,332	12,183,599	12,769,832
地方消費税譲渡割	2,476,647	2,476,647	3,427,230	3,427,230	5,082,826	5,082,826
地方消費税貨物割	90,386	90,386	172,444	172,444	182,323	182,323
不動産取得税	364,382	225,502	360,640	348,293	385,707	376,297
県たばこ税	81,518	21	152,649	152,670	226,609	226,567
ゴルフ場利用税	15,452	15,452	40,515	40,515	72,639	72,639
自動車取得税	66,633	0	129,155	66,633	217,106	129,155
軽油引取税	695,344	58,988	1,311,165	402,028	1,882,580	737,430
自動車税	12,350,563	117,889	12,334,323	6,723,049	11,954,644	10,221,816
鉦区税	0	0	1,790	841	1,790	1,790
固定資産税	0	0	0	0	0	0
核燃料税	0	0	1,523,749	1,318,469	1,523,749	1,523,749
狩猟税	0	0	0	0	0	0
(旧法)軽油引取税	0	0	0	0	0	0
小計	19,875,898	3,368,048	34,121,661	20,404,078	61,145,807	34,967,035
滞納繰越分	1,406,721	36,213	1,406,721	57,530	1,935,878	170,582
県税合計	21,282,619	3,404,261	35,528,383	20,461,607	63,081,685	35,137,617

税目	11月		12月		1月	
	調定額	収入額	調定額	収入額	調定額	収入額
個人県民税	25,733,682	13,986,078	25,733,682	16,394,226	25,733,682	18,173,035
法人県民税	3,354,134	2,718,695	3,422,209	3,411,643	3,488,373	3,470,148
県民税利子割	168,828	168,848	187,851	187,976	229,196	229,196
県民税配当割	227,658	227,657	267,447	268,476	667,797	668,823
県民税株式等譲渡所得割	1,670	1,670	1,890	1,890	407,911	407,911
個人事業税	870,033	571,753	874,783	834,526	884,240	855,499
法人事業税	25,384,968	21,272,612	25,453,363	25,462,412	25,777,984	25,739,540
地方消費税譲渡割	13,109,674	13,109,674	14,331,888	14,331,888	16,635,706	16,635,706
地方消費税貨物割	543,084	543,084	625,575	625,575	681,927	681,927
不動産取得税	1,531,691	1,453,004	1,611,352	1,541,823	1,714,316	1,660,790
県たばこ税	609,322	609,318	681,457	609,332	762,180	762,174
ゴルフ場利用税	206,062	202,838	233,846	233,846	245,694	245,694
自動車取得税	622,321	540,512	703,172	622,321	783,554	703,172
軽油引取税	5,078,016	3,954,626	5,753,824	4,529,092	6,453,539	5,249,933
自動車税	11,949,058	11,783,972	11,948,083	11,838,010	11,947,737	11,859,935
鉦区税	1,823	1,823	1,823	1,823	1,823	1,823
固定資産税	0	0	0	0	0	0
核燃料税	4,571,248	4,365,967	5,078,981	4,639,644	5,078,981	5,078,981
狩猟税	11,980	2,346	12,401	11,980	12,569	12,401
(旧法)軽油引取税	0	0	0	0	0	0
小計	93,975,251	75,514,476	96,923,627	85,546,482	101,507,207	92,436,688
滞納繰越分	1,933,376	413,854	1,933,198	429,417	1,933,083	492,560
県税合計	95,908,626	75,928,331	98,856,824	85,975,900	103,440,290	92,929,248

(単位:千円)

7月		8月		9月		10月	
調定額	収入額	調定額	収入額	調定額	収入額	調定額	収入額
25,733,682	4,764,773	25,733,682	7,782,740	25,733,682	9,746,954	25,733,682	12,074,540
1,812,319	1,779,857	2,024,634	1,914,952	2,115,847	2,076,694	2,252,720	2,200,920
63,533	63,536	86,354	86,310	119,166	119,607	149,270	149,308
194,993	194,993	200,169	200,169	208,825	208,825	224,011	224,011
710	710	907	907	1,088	1,088	1,210	1,210
24,379	15,449	856,927	149,633	861,563	419,961	866,326	435,532
13,261,265	13,195,223	14,332,843	13,786,827	14,738,109	14,572,251	15,373,669	15,166,522
8,039,093	8,039,093	8,259,030	8,259,030	9,047,447	9,047,447	11,654,230	11,654,230
231,651	231,651	311,047	311,047	371,492	371,492	472,223	472,223
811,940	630,721	1,038,324	949,815	1,183,317	1,118,820	1,376,446	1,277,247
301,949	226,582	379,383	379,349	460,170	460,161	535,938	535,935
98,849	98,849	124,004	124,004	148,175	148,175	172,654	172,654
296,078	217,106	361,059	296,078	460,529	361,059	540,512	460,529
2,493,874	1,347,182	3,131,560	2,059,206	3,767,689	2,617,656	4,413,058	3,298,580
11,959,525	11,120,314	11,952,491	11,528,892	11,955,444	11,659,657	11,949,363	11,725,499
1,790	1,790	1,790	1,790	1,823	1,790	1,823	1,823
0	0	0	0	0	0	0	0
1,523,749	1,523,749	3,047,498	2,842,218	3,047,498	3,047,498	3,047,498	3,047,498
0	0	0	0	0	0	2,346	0
0	0	0	0	0	0	0	0
<b>66,849,379</b>	<b>43,451,580</b>	<b>71,841,702</b>	<b>50,672,966</b>	<b>74,221,864</b>	<b>55,979,136</b>	<b>78,766,979</b>	<b>62,898,262</b>
1,935,832	238,437	1,937,202	285,383	1,933,653	329,263	1,933,634	373,018
<b>68,785,212</b>	<b>43,690,017</b>	<b>73,778,904</b>	<b>50,958,349</b>	<b>76,155,517</b>	<b>56,308,398</b>	<b>80,700,613</b>	<b>63,271,280</b>

2月		3月		4月		5月	
調定額	収入額	調定額	収入額	調定額	収入額	調定額	収入額
25,733,682	20,218,734	25,733,682	22,342,538	26,098,050	24,275,893	26,098,050	25,761,497
3,707,136	3,600,564	3,817,616	3,802,588	3,817,616	3,818,504	3,817,616	3,811,082
261,673	261,686	281,833	281,903	281,833	281,833	281,833	281,833
676,314	676,317	683,239	683,241	683,239	683,239	683,239	683,239
408,310	408,310	408,431	408,431	408,431	408,431	408,431	408,431
883,661	867,689	883,661	872,515	883,661	873,530	883,661	875,278
26,796,770	26,311,348	27,295,697	27,271,879	27,295,697	27,312,705	27,295,697	27,276,202
17,533,783	17,533,783	18,927,610	18,927,610	18,927,610	18,927,610	18,927,610	18,927,610
734,612	734,612	843,246	843,246	843,246	843,246	843,246	843,246
1,705,001	1,691,578	1,699,769	1,688,396	1,699,769	1,693,444	1,699,769	1,694,186
825,616	825,612	889,535	889,530	889,535	889,535	889,535	889,535
249,819	249,819	251,846	251,846	251,846	251,846	251,846	251,846
889,086	783,554	1,053,776	889,086	1,053,776	1,053,776	1,053,776	1,053,776
7,029,931	5,880,845	7,663,490	6,585,765	7,663,490	7,121,383	7,663,490	7,663,490
11,948,285	11,874,128	11,937,638	11,888,041	11,937,638	11,891,705	11,937,638	11,898,056
1,886	1,823	1,886	1,886	1,886	1,886	1,886	1,886
0	0	0	0	0	0	0	0
6,620,610	6,392,714	6,620,610	6,620,610	6,620,610	6,620,610	6,620,610	6,620,610
12,602	12,569	12,602	12,602	12,602	12,602	12,602	12,602
0	0	0	0	0	0	0	0
<b>106,018,775</b>	<b>98,325,683</b>	<b>109,006,168</b>	<b>104,261,713</b>	<b>109,370,536</b>	<b>106,961,778</b>	<b>109,370,536</b>	<b>108,954,405</b>
1,933,328	524,906	1,930,977	565,452	1,930,977	565,452	1,930,977	565,452
<b>107,952,102</b>	<b>98,850,589</b>	<b>110,937,145</b>	<b>104,827,165</b>	<b>111,301,513</b>	<b>107,527,231</b>	<b>111,301,513</b>	<b>109,519,857</b>

(6) 県税調定収入状況累年比較  
ア. 税目別

税目	年度	平成24年度		平成25年度		平成26年度	
		調定額	収入額	調定額	収入額	調定額	収入額
現 年 課 税 分	個人県民税	25,464,197	24,968,106	25,325,000	24,860,156	25,397,941	24,987,671
	法人県民税	4,490,125	4,479,376	4,071,178	4,063,783	4,492,743	4,486,620
	県民税利子割	647,348	647,348	520,887	520,887	501,738	501,738
	県民税配当割	363,060	363,060	763,627	763,627	1,476,510	1,476,510
	県民税株式等譲渡所得割	102,680	102,680	1,201,362	1,201,362	848,475	848,475
	個人事業税	718,289	709,588	726,272	718,169	765,731	751,002
	法人事業税	16,589,749	16,581,998	17,681,420	17,678,839	19,424,761	19,422,027
	地方消費税譲渡割	10,412,654	10,412,654	10,346,812	10,346,812	11,656,322	11,656,322
	地方消費税貨物割	359,088	359,088	420,845	420,845	939,086	939,086
	不動産取得税	1,626,212	1,617,612	1,677,204	1,668,344	1,540,049	1,524,228
	県たばこ税	1,754,459	1,754,459	1,037,049	1,037,049	930,824	930,824
	ゴルフ場利用税	283,397	283,397	287,992	287,992	271,390	271,390
	自動車取得税	1,554,821	1,554,821	1,400,238	1,400,238	596,383	596,383
	軽油引取税	8,189,461	8,142,327	7,953,341	7,884,752	7,895,584	7,873,536
	自動車税	12,376,401	12,279,126	12,259,639	12,191,426	12,081,100	12,025,746
	鉱区税	2,753	2,753	2,440	2,440	2,376	2,376
	固定資産税	0	0	0	0	0	0
	核燃料税	7,774,234	7,774,234	6,094,997	6,094,997	6,094,997	6,094,997
	狩猟税	18,683	18,683	17,451	17,451	17,290	17,290
	(旧法)自動車取得税	0	0	0	0	0	0
(旧法)軽油引取税	37	37	0	0	0	0	
小計	92,727,647	92,051,346	91,787,753	91,159,167	94,933,298	94,406,220	
滞納繰越分	2,660,147	605,717	2,530,565	643,659	2,335,556	623,001	
県税合計	95,387,794	92,657,063	94,318,318	91,802,827	97,268,854	95,029,222	

イ. 事務所別(納税証明手数料を除く)

事務所名	年度	平成24年度		平成25年度		平成26年度	
		調定額	収入額	調定額	収入額	調定額	収入額
福井県税		60,831,877	58,675,224	62,142,265	60,184,852	63,161,153	61,448,183
嶺南税務部		14,255,482	13,681,404	14,276,349	13,718,271	14,486,474	13,959,811
税務課		20,300,435	20,300,435	17,899,703	17,899,703	19,621,228	19,621,228
合計		95,387,794	92,657,063	94,318,318	91,802,827	97,268,854	95,029,222

(単位:千円、%)

平成27年度		平成28年度		調定額の対前年比					収入率				
調定額	収入額	調定額	収入額	24	25	26	27	28	24	25	26	27	28
25,608,095	25,181,518	26,098,050	25,761,497	106.2	99.5	100.3	100.8	101.9	98.1	98.2	98.4	98.3	98.7
4,735,668	4,725,702	3,817,616	3,811,082	85.9	90.7	110.4	105.4	80.6	99.8	99.8	99.9	99.8	99.8
427,570	427,570	281,833	281,833	75.7	80.5	96.3	85.2	65.9	100.0	100.0	100.0	100.0	100.0
1,206,666	1,206,666	683,239	683,239	104.1	210.3	193.4	81.7	56.6	100.0	100.0	100.0	100.0	100.0
1,059,806	1,059,806	408,431	408,431	119.8	1,170.0	70.6	124.9	38.5	100.0	100.0	100.0	100.0	100.0
831,412	817,604	883,661	875,278	102.0	101.1	105.4	108.6	106.3	98.8	98.9	98.1	98.3	99.1
24,622,257	24,596,633	27,295,697	27,276,202	98.0	106.6	109.9	126.8	110.9	100.0	100.0	100.0	99.9	99.9
20,461,132	20,461,132	18,927,610	18,927,610	100.8	99.4	112.7	175.5	92.5	100.0	100.0	100.0	100.0	100.0
974,930	974,930	843,246	843,246	97.3	117.2	223.1	103.8	86.5	100.0	100.0	100.0	100.0	100.0
1,648,055	1,638,802	1,699,769	1,694,186	86.1	103.1	91.8	107.0	103.1	99.5	99.5	99.0	99.4	99.7
918,078	918,078	889,535	889,535	97.0	59.1	89.8	98.6	96.9	100.0	100.0	100.0	100.0	100.0
269,132	269,132	251,846	251,846	97.7	101.6	94.2	99.2	93.6	100.0	100.0	100.0	100.0	100.0
993,145	993,145	1,053,776	1,053,776	122.9	90.1	42.6	166.5	106.1	100.0	100.0	100.0	100.0	100.0
7,648,355	7,648,355	7,663,490	7,663,490	99.2	97.1	99.3	96.9	100.2	99.4	99.1	99.7	100.0	100.0
11,973,897	11,923,853	11,937,638	11,898,056	99.2	99.1	98.5	99.1	99.7	99.2	99.4	99.5	99.6	99.7
2,189	2,189	1,886	1,886	93.6	88.6	97.4	92.1	86.2	100.0	100.0	100.0	100.0	100.0
0	0	0	0	—	—	—	—	—	—	—	—	—	—
7,117,136	7,117,136	6,620,610	6,620,610	765.4	78.4	100.0	116.8	93.0	100.0	100.0	100.0	100.0	100.0
12,857	12,857	12,602	12,602	95.4	93.4	99.1	74.4	98.0	100.0	100.0	100.0	100.0	100.0
0	0	0	0	—	—	—	—	—	—	—	—	—	—
0	0	0	0	3.7	0.0	—	—	—	100.0	—	—	—	—
<b>110,510,383</b>	<b>109,975,109</b>	<b>109,370,536</b>	<b>108,954,405</b>	<b>108.0</b>	<b>99.0</b>	<b>103.4</b>	<b>116.4</b>	<b>99.0</b>	<b>99.3</b>	<b>99.3</b>	<b>99.4</b>	<b>99.5</b>	<b>99.6</b>
2,064,326	526,458	1,930,977	565,452	100.6	95.1	92.3	88.4	93.5	22.8	25.4	26.7	25.5	29.3
<b>112,574,709</b>	<b>110,501,567</b>	<b>111,301,513</b>	<b>109,519,857</b>	<b>107.8</b>	<b>98.9</b>	<b>103.1</b>	<b>115.7</b>	<b>98.9</b>	<b>97.1</b>	<b>97.3</b>	<b>97.7</b>	<b>98.2</b>	<b>98.4</b>

(単位:千円、%)

平成27年度		平成28年度		調定額の対前年比					収入率				
調定額	収入額	調定額	収入額	24	25	26	27	28	24	25	26	27	28
67,856,992	66,265,521	68,106,568	66,772,751	101.1	102.2	101.6	107.4	100.4	96.5	96.9	97.3	97.7	98.0
15,246,441	14,764,769	15,913,944	15,466,106	96.2	100.1	101.5	105.2	104.4	96.0	96.1	96.4	96.8	97.2
29,471,276	29,471,276	27,281,001	27,281,001	150.1	88.2	109.6	150.2	92.6	100.0	100.0	100.0	100.0	100.0
<b>112,574,709</b>	<b>110,501,567</b>	<b>111,301,513</b>	<b>109,519,857</b>	<b>107.8</b>	<b>98.9</b>	<b>103.1</b>	<b>115.7</b>	<b>98.9</b>	<b>97.1</b>	<b>97.3</b>	<b>97.7</b>	<b>98.2</b>	<b>98.4</b>

### 3 県税に係る税外収入の決算額

(1) 科目別

(単位:円、%)

科目	区分	調定額		収入済額 ②	不納欠損額 ③	収入未済額 ①-②-③		収入率
		件数	金額①			件数	金額	
(a) 延滞金	現	10,157	55,737,164	55,737,164	0	0	0	100.0
過少申告加算金	現	56	611,638	611,638	0	0	0	100.0
	滞	0	0	0	0	0	0	0.0
	計	56	611,638	611,638	0	0	0	100.0
不申告加算金	現	94	1,803,718	1,619,970	6,146	27	177,602	89.8
	滞	39	340,480	8,121	41,735	30	290,624	2.4
	計	133	2,144,198	1,628,091	47,881	57	468,226	75.9
重加算金	現	308	12,948,425	11,797,792	0	9	1,150,633	91.1
	滞	29	6,360,778	1,213,253	577,124	15	4,570,401	19.1
	計	337	19,309,203	13,011,045	577,124	24	5,721,034	67.4
(b) 加算金合計	現	458	15,363,781	14,029,400	6,146	36	1,328,235	91.3
	滞	68	6,701,258	1,221,374	618,859	45	4,861,025	18.2
	計	526	22,065,039	15,250,774	625,005	81	6,189,260	69.1

## 【科目別内訳】

(単位:円、%)

科目	区分	調定額		収入済額 ②	不納欠損額 ③	収入未済額 ①-②-③		収入率	
		件数	金額①			件数	金額		
県民税配当割	過少申告加算金	現	0	0	0	0	0	0.0	
		滞	0	0	0	0	0	0.0	
		計	0	0	0	0	0	0.0	
	不申告加算金	現	2	195,300	195,300	0	0	0	100.0
		滞	0	0	0	0	0	0	0.0
		計	2	195,300	195,300	0	0	0	100.0
重加算金	現	0	0	0	0	0	0	0.0	
	滞	0	0	0	0	0	0	0.0	
	計	0	0	0	0	0	0	0.0	
株式譲渡所得割	過少申告加算金	現	0	0	0	0	0	0.0	
		滞	0	0	0	0	0	0.0	
		計	0	0	0	0	0	0.0	
	不申告加算金	現	1	730,300	730,300	0	0	0	100.0
		滞	0	0	0	0	0	0	0.0
		計	1	730,300	730,300	0	0	0	100.0
重加算金	現	0	0	0	0	0	0	0.0	
	滞	0	0	0	0	0	0	0.0	
	計	0	0	0	0	0	0	0.0	
法人事業税	過少申告加算金	現	56	611,638	611,638	0	0	0	100.0
		滞	0	0	0	0	0	0	0.0
		計	56	611,638	611,638	0	0	0	100.0
	不申告加算金	現	42	541,718	508,770	6,146	4	26,802	93.9
		滞	36	290,580	8,121	19,335	28	263,124	2.8
		計	78	832,298	516,891	25,481	32	289,926	62.1
	重加算金	現	308	12,948,425	11,797,792	0	9	1,150,633	91.1
		滞	29	6,360,778	1,213,253	577,124	15	4,570,401	19.1
		計	337	19,309,203	13,011,045	577,124	24	5,721,034	67.4
軽油引取税	過少申告加算金	現	0	0	0	0	0	0.0	
		滞	0	0	0	0	0	0.0	
		計	0	0	0	0	0	0.0	
	不申告加算金	現	49	336,400	185,600	0	23	150,800	55.2
		滞	3	49,900	0	22,400	2	27,500	0.0
		計	52	386,300	185,600	22,400	25	178,300	48.0
重加算金	現	0	0	0	0	0	0	0.0	
	滞	0	0	0	0	0	0	0.0	
	計	0	0	0	0	0	0	0.0	

(2) 事務所別(納税証明手数料を除く)

(単位:円、%)

事務所名	調 定 額		収 入 額 ②	不納欠損額 ③	収 入 未 済 額		収入率
	件数	金額 ①			件数	金額 ①-②-③	
福 井 県 税	8,758	60,638,947	57,434,704	621,308	53	2,582,935	94.7
嶺南税務部	1,924	17,160,456	13,550,434	3,697	28	3,606,325	79.0
税 務 課	1	2,800	2,800	0	0	0	100.0
<b>合 計</b>	<b>10,683</b>	<b>77,802,203</b>	<b>70,987,938</b>	<b>625,005</b>	<b>81</b>	<b>6,189,260</b>	<b>91.2</b>



# 第3 徴収状況

## 1 県税収入状況

区 分		調定額①		納期内収入額② (うち証紙徴収に係るもの)		滞納額③			
		件数	税額	件数	税額	件数	税額	うち徴収猶予に係るもの	
								件数	税額
現 年 課 税 分	法人県民税	26,800	3,817,615,300	23,451	3,727,416,568	3,349	90,198,732	0	0
	県民税利子割	4,331	281,833,537	4,141	281,718,183	190	115,354	0	0
	県民税配当割	6,685	683,239,041	6,631	679,922,107	54	3,316,934	0	0
	県民税株式等譲渡所得割	220	408,431,010	217	393,823,308	3	14,607,702	0	0
	個人事業税	12,369	883,661,000	10,305	770,229,920	2,064	113,431,080	0	0
	法人事業税	13,673	27,295,697,300	11,722	27,016,470,405	1,951	279,226,895	0	0
	不動産取得税	8,736	1,699,769,300	7,416	1,533,014,525	1,320	166,754,775	9	979,100
	県たばこ税	437	889,534,538	436	889,534,078	1	460	0	0
	ゴルフ場利用税	151	251,845,940	149	248,616,340	2	3,229,600	0	0
	自動車取得税	68,318	1,053,776,100	68,318 (68,318)	1,053,776,100 (1,053,776,100)	0	0	0	0
	軽油引取税	1,605	7,663,490,415	1,257	3,844,154,766	348	3,819,335,649	217	3,804,285,682
	自動車税	362,275	11,937,638,458	292,381 (25,688)	9,396,121,796 (443,065,100)	69,894	2,541,516,662	0	0
	鉱区税	33	1,886,100	33	1,886,100	0	0	0	0
	固定資産税	0	0	0	0	0	0	0	0
	核燃料税	81	6,620,610,200	81	6,620,610,200	0	0	0	0
	狩猟税	1,478	12,601,900	1,478 (1,478)	12,601,900 (12,601,900)	0	0	0	0
	軽油引取税(旧)	0	0	0	0	0	0	0	0
	(計)	507,192	63,501,630,139	428,016 (95,484)	56,469,896,296 (1,509,443,100)	79,176	7,031,733,843	226	3,805,264,782
	滞納繰越分 (個人県民税を除く)	6,308	285,587,646	0	0	6,308	285,587,646	10	623,880
小計(A)	513,500	63,787,217,785	428,016	56,469,896,296	85,484	7,317,321,489	236	3,805,888,662	
個人 県民税	現年課税分	—	26,098,049,701	—	—	—	—	—	—
	滞納繰越分	—	1,645,389,406	—	—	—	—	—	—
	小計(B)	—	27,743,439,107	—	—	—	—	—	—
合計(A)+(B)	513,500	91,530,656,892	428,016	56,469,896,296	85,484	7,317,321,489	236	3,805,888,662	

(注) 個人事業税で納期を2期に分けているものについては、2件として計上した。

滞納額③のうち整理済額									
任意徴収④				滞納処分に係るもの					
		うち徴収猶予に係るもの		任意徴収⑤		公売または配当によるもの⑥		(交付要求等による配当)	
件数	税額	件数	税額	件数	税額	件数	税額	件数	税額
3,111	82,762,542	0	0	9	320,164	33	582,345	19	237,820
190	115,354	0	0	0	0	0	0	0	0
54	3,316,934	0	0	0	0	0	0	0	0
3	14,607,702	0	0	0	0	0	0	0	0
1,925	102,654,932	0	0	11	1,107,460	22	1,285,340	0	0
1,906	259,395,361	0	0	0	0	3	336,500	1	176,400
1,255	160,950,635	0	0	2	60,099	4	160,700	0	0
1	460	0	0	0	0	0	0	0	0
2	3,229,600	0	0	0	0	0	0	0	0
0	0	0	0	0	0	0	0	0	0
348	3,819,335,649	217	3,804,285,682	0	0	0	0	0	0
68,201	2,478,648,112	0	0	174	6,591,023	401	16,695,008	12	491,600
0	0	0	0	0	0	0	0	0	0
0	0	0	0	0	0	0	0	0	0
0	0	0	0	0	0	0	0	0	0
0	0	0	0	0	0	0	0	0	0
0	0	0	0	0	0	0	0	0	0
76,996	6,925,017,281	217	3,804,285,682	196	8,078,746	463	19,059,893	32	905,820
1,342	54,860,355	0	0	194	11,780,875	272	17,921,349	19	554,287
78,338	6,979,877,636	217	3,804,285,682	390	19,859,621	735	36,981,242	51	1,460,107
—	—	—	—	—	—	—	—	—	—
—	—	—	—	—	—	—	—	—	—
—	—	—	—	—	—	—	—	—	—
78,338	6,979,877,636	217	3,804,285,682	390	19,859,621	735	36,981,242	51	1,460,107

(単位:円)

収入済額 ②+④+⑤+⑥=⑦		欠損処分 ⑧		収入未済額 ①-⑦-⑧=⑨	
件数	税額	件数	税額	件数	税額
26,604	3,811,081,619	9	199,402	187	6,334,279
4,331	281,833,537	0	0	0	0
6,685	683,239,041	0	0	0	0
220	408,431,010	0	0	0	0
12,263	875,277,652	0	0	106	8,383,348
13,631	27,276,202,266	0	0	42	19,495,034
8,677	1,694,185,959	1	25,400	58	5,557,941
437	889,534,538	0	0	0	0
151	251,845,940	0	0	0	0
68,318	1,053,776,100	0	0	0	0
1,605	7,663,490,415	0	0	0	0
361,157	11,898,055,939	3	32,300	1,115	39,550,219
33	1,886,100	0	0	0	0
0	0	0	0	0	0
81	6,620,610,200	0	0	0	0
1,478	12,601,900	0	0	0	0
0	0	0	0	0	0
505,671	63,422,052,216	13	257,102	1,508	79,320,821
1,808	84,562,579	669	24,279,994	3,831	176,745,073
<b>507,479</b>	<b>63,506,614,795</b>	<b>682</b>	<b>24,537,096</b>	<b>5,339</b>	<b>256,065,894</b>
—	25,761,496,727	—	0	—	336,552,974
—	480,889,612	—	72,355,130	—	1,092,144,664
—	26,242,386,339	—	72,355,130	—	1,428,697,638
<b>507,479</b>	<b>89,749,001,134</b>	<b>682</b>	<b>96,892,226</b>	<b>5,339</b>	<b>1,684,763,532</b>

## 2 県税収入未済額の整理状況

### (1) 税目別

税目	理由別	財産差押 ①		換価猶予 ②		滞納処分の停止 ③		徴収猶予 ④	
		件数	税 額	件数	税 額	件数	税 額	件数	税 額
個人県民税	現滞計	-	-	-	-	-	-	-	-
	現滞計	-	-	-	-	-	-	-	-
	現滞計	-	-	-	-	-	-	-	-
法人県民税	現滞計	10	326,500	0	0	0	0	0	0
	現滞計	15	471,710	0	0	89	2,265,517	0	0
	現滞計	25	798,210	0	0	89	2,265,517	0	0
個人事業税	現滞計	10	2,242,100	0	0	0	0	0	0
	現滞計	26	4,536,828	6	956,900	33	2,062,198	0	0
	現滞計	36	6,778,928	6	956,900	33	2,062,198	0	0
法人事業税	現滞計	5	1,368,500	0	0	0	0	0	0
	現滞計	6	75,079	0	0	19	1,353,040	0	0
	現滞計	11	1,443,579	0	0	19	1,353,040	0	0
不動産取得税	現滞計	0	0	4	1,005,400	0	0	2	432,400
	現滞計	14	25,902,356	0	0	6	2,494,000	13	1,700,580
	現滞計	14	25,902,356	4	1,005,400	6	2,494,000	15	2,132,980
ゴルフ場利用税	現滞計	0	0	0	0	0	0	0	0
	現滞計	0	0	0	0	0	0	0	0
	現滞計	0	0	0	0	0	0	0	0
軽油引取税	現滞計	0	0	0	0	0	0	0	0
	現滞計	4	489,167	0	0	0	0	0	0
	現滞計	4	489,167	0	0	0	0	0	0
自動車税	現滞計	51	1,908,721	0	0	5	101,400	0	0
	現滞計	112	3,286,289	0	0	186	5,617,393	0	0
	現滞計	163	5,195,010	0	0	191	5,718,793	0	0
鉱 区 税	現滞計	0	0	0	0	0	0	0	0
	現滞計	0	0	0	0	0	0	0	0
	現滞計	0	0	0	0	0	0	0	0
旧法による税	料理飲食等消費税	現滞計	0	0	0	0	0	0	0
		現滞計	0	0	0	0	0	0	0
	特別地方消費税	現滞計	0	0	0	0	0	0	0
県 税 計	現滞計	76	5,845,821	4	1,005,400	5	101,400	2	432,400
	現滞計	177	34,761,429	6	956,900	333	13,792,148	13	1,700,580
	現滞計	253	40,607,250	10	1,962,300	338	13,893,548	15	2,132,980
過少申告加算金	現滞計	0	0	0	0	0	0	0	0
	現滞計	0	0	0	0	0	0	0	0
	現滞計	0	0	0	0	0	0	0	0
不申告加算金	現滞計	0	0	0	0	0	0	0	0
	現滞計	3	25,017	0	0	14	185,949	0	0
	現滞計	3	25,017	0	0	14	185,949	0	0
重 加 算 金	現滞計	0	0	0	0	0	0	0	0
	現滞計	0	0	0	0	3	376,718	0	0
	現滞計	0	0	0	0	3	376,718	0	0
小 計	現滞計	0	0	0	0	0	0	0	0
	現滞計	3	25,017	0	0	17	562,667	0	0
	現滞計	3	25,017	0	0	17	562,667	0	0
合 計	現滞計	76	5,845,821	4	1,005,400	5	101,400	2	432,400
	現滞計	180	34,786,446	6	956,900	350	14,354,815	13	1,700,580
	現滞計	256	40,632,267	10	1,962,300	355	14,456,215	15	2,132,980

### (2) 事務所別(本税加算金合計)

税目	理由別	財産差押 ①		換価猶予 ②		滞納処分の停止 ③		徴収猶予 ④	
		件数	税 額	件数	税 額	件数	税 額	件数	税 額
福 井 嶺 南 税 務 課 計	現滞計	201	38,267,006	10	1,962,300	249	9,545,735	12	1,056,280
	現滞計	55	2,365,261	0	0	106	4,910,480	3	1,076,700
	現滞計	0	0	0	0	0	0	0	0
現滞計	256	40,632,267	10	1,962,300	355	14,456,215	15	2,132,980	

(単位:円)

徴収嘱託 ⑤		交付要求 ⑥		参加差押 ⑦		分納誓約 ⑧		その他 ⑨		収入未済額①～⑨の計 ⑩	
件数	税 額	件数	税 額	件数	税 額	件数	税 額	件数	税 額	件数	税 額
-	-	-	-	-	-	-	-	-	336,552,974	-	336,552,974
-	-	-	-	-	-	-	-	-	1,092,144,664	-	1,092,144,664
-	-	-	-	-	-	-	-	-	1,428,697,638	-	1,428,697,638
0	0	4	80,800	0	0	12	288,100	161	5,638,879	187	6,334,279
0	0	16	355,162	3	59,997	92	4,964,816	303	6,267,353	518	14,384,555
0	0	20	435,962	3	59,997	104	5,252,916	464	11,906,232	705	20,718,834
0	0	0	0	0	0	23	1,434,450	73	4,706,798	106	8,383,348
0	0	7	297,259	2	320,600	130	6,817,230	134	7,463,633	338	22,454,648
0	0	7	297,259	2	320,600	153	8,251,680	207	12,170,431	444	30,837,996
0	0	0	0	0	0	8	1,823,993	29	16,302,541	42	19,495,034
0	0	0	0	0	0	9	9,972,177	24	695,234	58	12,095,530
0	0	0	0	0	0	17	11,796,170	53	16,997,775	100	31,590,564
0	0	1	4,800	0	0	17	791,040	34	3,324,301	58	5,557,941
0	0	4	166,012	12	1,016,653	37	4,133,881	59	6,172,834	145	41,586,316
0	0	5	170,812	12	1,016,653	54	4,924,921	93	9,497,135	203	47,144,257
0	0	0	0	0	0	0	0	0	0	0	0
0	0	0	0	0	0	0	0	0	0	0	0
0	0	0	0	0	0	0	0	0	0	0	0
0	0	0	0	0	0	0	0	0	0	0	0
0	0	0	0	0	0	1	67,878	0	0	5	557,045
0	0	0	0	0	0	1	67,878	0	0	5	557,045
0	0	12	352,000	0	0	97	2,995,051	950	34,193,047	1,115	39,550,219
0	0	15	682,748	13	563,400	467	13,203,124	1,974	62,314,025	2,767	85,666,979
0	0	27	1,034,748	13	563,400	564	16,198,175	2,924	96,507,072	3,882	125,217,198
0	0	0	0	0	0	0	0	0	0	0	0
0	0	0	0	0	0	0	0	0	0	0	0
0	0	0	0	0	0	0	0	0	0	0	0
0	0	0	0	0	0	0	0	0	0	0	0
0	0	0	0	0	0	0	0	0	0	0	0
0	0	0	0	0	0	0	0	0	0	0	0
0	0	0	0	0	0	0	0	0	0	0	0
0	0	17	437,600	0	0	157	7,332,634	1,247	400,718,540	1,508	415,873,795
0	0	42	1,501,181	30	1,960,650	736	39,159,106	2,494	1,175,057,743	3,831	1,268,889,737
0	0	59	1,938,781	30	1,960,650	893	46,491,740	3,741	1,575,776,283	5,339	1,684,763,532
0	0	0	0	0	0	0	0	0	0	0	0
0	0	0	0	0	0	0	0	0	0	0	0
0	0	0	0	0	0	0	0	0	0	0	0
0	0	0	0	0	0	4	26,802	23	150,800	27	177,602
0	0	0	0	0	0	3	26,595	10	53,063	30	290,624
0	0	0	0	0	0	7	53,397	33	203,863	57	468,226
0	0	0	0	0	0	5	665,152	4	485,481	9	1,150,633
0	0	0	0	0	0	6	3,537,717	6	655,966	15	4,570,401
0	0	0	0	0	0	11	4,202,869	10	1,141,447	24	5,721,034
0	0	0	0	0	0	9	691,954	27	636,281	36	1,328,235
0	0	0	0	0	0	9	3,564,312	16	709,029	45	4,861,025
0	0	0	0	0	0	18	4,256,266	43	1,345,310	81	6,189,260
0	0	17	437,600	0	0	166	8,024,588	1,274	401,354,821	1,544	417,202,030
0	0	42	1,501,181	30	1,960,650	745	42,723,418	2,510	1,175,766,772	3,876	1,273,750,762
0	0	59	1,938,781	30	1,960,650	911	50,748,006	3,784	1,577,121,593	5,420	1,690,952,792

(単位:円)

徴収嘱託 ⑤		交付要求 ⑥		参加差押 ⑦		分納誓約 ⑧		その他 ⑨		収入未済額①～⑨の計 ⑩	
件数	税 額	件数	税 額	件数	税 額	件数	税 額	件数	税 額	件数	税 額
0	0	26	868,890	28	1,879,950	680	28,128,626	2,943	1,188,334,806	4,149	1,270,043,593
0	0	33	1,069,891	2	80,700	231	22,619,380	841	388,786,787	1,271	420,909,199
0	0	0	0	0	0	0	0	0	0	0	0
0	0	59	1,938,781	30	1,960,650	911	50,748,006	3,784	1,577,121,593	5,420	1,690,952,792

### 3 収入未済額の推移

(単位:円)

税目	平成23年度		平成24年度		平成25年度		平成26年度		平成27年度		平成28年度		
	件数	税額	件数	税額	件数	税額	件数	税額	件数	税額	件数	税額	
個人県民税	現	478,198,668	—	496,091,003	—	464,843,352	—	410,269,932	—	426,577,663	—	336,552,974	
	滞	1,510,450,232	—	1,547,727,823	—	1,413,694,333	—	1,325,583,901	—	1,217,303,379	—	1,092,144,664	
	計	1,988,648,900	—	2,043,818,826	—	1,878,537,685	—	1,735,853,833	—	1,643,881,042	—	1,428,697,638	
法人県民税	現	10,611,609	403	10,589,650	299	7,339,066	236	5,749,377	196	9,928,792	187	6,334,279	
	滞	22,524,690	909	21,782,335	870	20,317,325	723	16,239,375	626	14,088,110	518	14,384,555	
	計	33,136,299	1,312	32,371,985	1,169	27,656,391	959	21,988,752	822	24,016,902	705	20,718,834	
個人事業税	現	8,920,378	203	8,700,250	189	8,103,100	191	14,729,150	142	13,808,400	106	8,383,348	
	滞	38,271,704	683	31,557,306	581	27,523,255	449	19,248,258	369	17,868,234	338	22,454,648	
	計	47,192,082	886	40,257,556	770	35,626,355	640	33,977,408	511	31,676,634	444	30,837,996	
法人事業税	現	4,577,054	72	7,751,341	41	2,581,358	31	1,788,690	40	25,624,679	42	19,495,034	
	滞	14,575,043	131	12,393,818	114	7,982,160	90	4,510,476	79	4,142,292	58	12,095,530	
	計	19,152,097	203	20,145,159	155	10,563,518	121	6,299,166	119	29,766,971	100	31,590,564	
不動産取得税	現	16,345,532	98	8,600,744	100	8,859,660	81	15,821,209	62	9,252,929	58	5,557,941	
	滞	107,527,223	344	101,997,759	281	96,259,178	218	59,808,202	176	49,580,669	145	41,586,316	
	計	123,872,755	446	110,598,503	381	105,118,838	299	75,629,411	238	58,833,598	203	47,144,257	
ゴルフ場利用税	現	0	0	0	0	0	0	0	0	0	0	0	
	滞	0	0	0	0	0	0	0	0	0	0	0	
	計	0	0	0	0	0	0	0	0	0	0	0	
軽油引取税	現	50,670,277	3	47,134,041	3	68,589,138	2	22,047,473	0	0	0	0	
	滞	1,462,450	10	1,083,450	8	1,285,165	8	1,179,666	7	1,103,025	5	557,045	
	計	52,132,727	13	48,217,491	11	69,874,303	10	23,227,139	7	1,103,025	5	557,045	
自動車税	現	107,734,079	2,544	97,123,114	1,938	68,144,791	1,560	55,286,423	1,365	49,881,715	1,115	39,550,219	
	滞	216,016,445	5,813	206,471,997	4,504	143,825,762	3,782	118,611,437	3,297	102,635,763	2,767	85,666,979	
	計	323,750,524	8,357	303,595,111	6,442	211,970,553	5,342	173,897,860	4,662	152,517,478	3,882	125,217,198	
鉱区税	現	0	0	0	0	0	0	0	0	0	0	0	
	滞	0	0	0	0	0	0	0	0	0	0	0	
	計	0	0	0	0	0	0	0	0	0	0	0	
料飲食等消費税	現	0	0	0	0	0	0	0	0	0	0	0	
	滞	557,637	10	534,100	0	0	0	0	0	0	0	0	
	計	557,637	10	534,100	0	0	0	0	0	0	0	0	
特別地方消費税	現	0	0	0	0	0	0	0	0	0	0	0	
	滞	52,161	9	52,161	5	48,321	5	48,321	0	0	0	0	
	計	52,161	9	52,161	5	48,321	5	48,321	0	0	0	0	
現年課税分計		3,628	677,057,597	3,323	675,990,143	2,570	628,460,465	2,101	525,692,254	1,805	535,074,178	1,508	415,873,795
	滞	8,414	1,911,437,585	7,871	1,923,600,749	6,363	1,710,935,499	5,275	1,545,229,636	4,554	1,406,721,472	3,831	1,268,889,737
	計	12,042	2,588,495,182	11,194	2,599,590,892	8,933	2,339,395,964	7,376	2,070,921,890	6,359	1,941,795,650	5,339	1,684,763,532

#### 4 差押処分の状況調

(1) 税目別(個人県民税を除く)

区分 税目	前年度末繰越し ①		本年中における差押 ②		課税取消等による解除 ③		差押総額 ①+②-③=④	
	件数	税額	件数	税額	件数	税額	件数	税額
法人県民税	20	2,023,042	139	3,280,056	0	0	159	5,303,098
県民税利子割	0	0	0	0	0	0	0	0
県民税配当割	0	0	0	0	0	0	0	0
県民税株式等譲渡所得割	0	0	0	0	0	0	0	0
個人事業税	53	6,333,297	103	8,622,784	0	0	156	14,956,081
法人事業税	7	6,179,500	20	3,452,123	0	0	27	9,631,623
不動産取得税	17	30,792,329	29	1,630,008	0	57,400	46	32,364,937
ゴルフ場利用税	0	0	0	0	0	0	0	0
軽油引取税	5	604,167	0	0	0	0	5	604,167
自動車税	191	6,227,850	1,165	43,212,203	11	900,281	1,345	48,539,772
鉱区税	0	0	0	0	0	0	0	0
料理飲食等消費税	0	0	0	0	0	0	0	0
特別地方消費税	0	0	0	0	0	0	0	0
計	293	52,160,185	1,456	60,197,174	11	957,681	1,738	111,399,678

(2) 事務所別(個人県民税を除く)

区分 事務所名	前年度末繰越し ①		本年中における差押 ②		課税取消等による解除 ③		差押総額 ①+②-③=④	
	件数	税額	件数	税額	件数	税額	件数	税額
福井県税	238	48,626,810	1,077	45,464,899	7	703,042	1,308	93,388,667
嶺南税務部	55	3,533,375	379	14,732,275	4	254,639	430	18,011,011
計	293	52,160,185	1,456	60,197,174	11	957,681	1,738	111,399,678

(単位:円)

差押による収入						その他の差押解除 ⑧		年度末現在差押中のもの ④-⑦-⑧=⑨	
公売前収入 ⑤		公売による充当⑥		計 ⑤+⑥=⑦					
件数	税 額	件数	税 額	件数	税 額	件数	税 額	件数	税 額
24	748,901	50	2,566,175	74	3,315,076	60	1,189,812	25	798,210
0	0	0	0	0	0	0	0	0	0
0	0	0	0	0	0	0	0	0	0
0	0	0	0	0	0	0	0	0	0
36	2,563,844	38	2,170,504	74	4,734,348	46	3,442,805	36	6,778,928
1	278,256	9	6,491,746	10	6,770,002	6	1,418,042	11	1,443,579
6	4,198,800	15	1,200,471	21	5,399,271	11	1,063,310	14	25,902,356
0	0	0	0	0	0	0	0	0	0
1	115,000	0	0	1	115,000	0	0	4	489,167
322	11,954,820	572	23,092,239	894	35,047,059	288	8,297,703	163	5,195,010
0	0	0	0	0	0	0	0	0	0
0	0	0	0	0	0	0	0	0	0
0	0	0	0	0	0	0	0	0	0
390	19,859,621	684	35,521,135	1,074	55,380,756	411	15,411,672	253	40,607,250

(単位:円)

差押による収入						その他の差押解除 ⑧		年度末現在差押中のもの ④-⑦-⑧=⑨	
公売前収入 ⑤		公売による充当⑥		計 ⑤+⑥=⑦					
件数	税 額	件数	税 額	件数	税 額	件数	税 額	件数	税 額
300	15,398,169	528	29,117,128	828	44,515,297	279	10,606,364	201	38,267,006
90	4,461,452	156	6,404,007	246	10,865,459	132	4,805,308	52	2,340,244
390	19,859,621	684	35,521,135	1,074	55,380,756	411	15,411,672	253	40,607,250



## (3) 差押財産別

(単位:円)

区 分		債 権				現金	有価証券
		預貯金	給与	売掛債権	その他		
福 井	件数	643	34	1	118	0	0
	税額	29,240,320	1,819,800	442,410	13,100,563	0	0
嶺 南	件数	113	3	0	85	0	0
	税額	6,066,983	499,800	0	8,014,492	0	0
合 計	件数	756	37	1	203	0	0
	税額	35,307,303	2,319,600	442,410	21,115,055	0	0

区 分		不動産	自動車	動産	電話加入権	その他	合計
福 井	件数	0	0	0	0	26	822
	税額	0	0	0	0	861,806	45,464,899
嶺 南	件数	0	0	0	0	3	204
	税額	0	0	0	0	151,000	14,732,275
合 計	件数	0	0	0	0	29	1,026
	税額	0	0	0	0	1,012,806	60,197,174

## 5 不納欠損処分理由別調

(1) 税目別

(単位:円)

区分 税目	5年時効完成分 ①		①のうち執行停止を していたもの		執行停止3年経過分 ②		即時消滅分 ③		合計 ①+②+③	
	件数	税額	件数	税額	件数	税額	件数	税額	件数	税額
個人県民税	2,440	42,405,138	560	15,246,733	775	22,960,229	286	6,989,763	3,501	72,355,130
法人県民税	78	1,657,625	40	908,884	8	354,488	34	624,627	120	2,636,740
県民税利子割	0	0	0	0	0	0	0	0	0	0
県民税配当割	0	0	0	0	0	0	0	0	0	0
県民税株式等 譲渡所得割	0	0	0	0	0	0	0	0	0	0
個人事業税	15	563,011	6	314,100	2	29,200	3	130,700	20	722,911
法人事業税	14	277,400	11	174,800	5	1,269,700	5	151,875	24	1,698,975
不動産取得税	13	846,839	2	87,039	2	268,200	5	2,317,000	20	3,432,039
ゴルフ場利用税	0	0	0	0	0	0	0	0	0	0
軽油引取税	0	0	0	0	0	0	1	430,980	1	430,980
自動車税	445	14,186,110	70	2,301,358	14	452,900	38	976,441	497	15,615,451
鉱区税	0	0	0	0	0	0	0	0	0	0
料理飲食等消費税	0	0	0	0	0	0	0	0	0	0
特別地方消費税	0	0	0	0	0	0	0	0	0	0
<b>県税計</b>	<b>3,005</b>	<b>59,936,123</b>	<b>689</b>	<b>19,032,914</b>	<b>806</b>	<b>25,334,717</b>	<b>372</b>	<b>11,621,386</b>	<b>4,183</b>	<b>96,892,226</b>
過少申告加算金	0	0	0	0	0	0	0	0	0	0
不申告加算金	5	19,335	5	19,335	0	0	2	28,546	7	47,881
重加算金	6	73,924	0	0	0	0	5	503,200	11	577,124
税外収入計	11	93,259	5	19,335	0	0	7	531,746	18	625,005
<b>合計</b>	<b>3,016</b>	<b>60,029,382</b>	<b>694</b>	<b>19,052,249</b>	<b>806</b>	<b>25,334,717</b>	<b>379</b>	<b>12,153,132</b>	<b>4,201</b>	<b>97,517,231</b>

(2) 事務所別 (本税加算金合計)

(単位:円)

区分 事務所	5年時効完成分 ①		①のうち執行停止を していたもの		執行停止3年経過分 ②		即時消滅分 ③		合計 ①+②+③	
	件数	税額	件数	税額	件数	税額	件数	税額	件数	税額
福井県税	1,385	32,968,052	98	2,880,819	738	24,164,431	331	9,845,046	2,454	66,977,529
嶺南税務部	1,631	27,061,330	596	16,171,430	68	1,170,286	48	2,308,086	1,747	30,539,702
<b>合計</b>	<b>3,016</b>	<b>60,029,382</b>	<b>694</b>	<b>19,052,249</b>	<b>806</b>	<b>25,334,717</b>	<b>379</b>	<b>12,153,132</b>	<b>4,201</b>	<b>97,517,231</b>

## 6 徴収猶予額調

(単位:円)

調 定 月	軽 油 引 取 税				
	調定額(A)	納入申告額(B)	徴収猶予額		
			A に対する割合	B に対する割合	
平成28年 4月	695,343,510	693,480,217	349,169,752	50.2%	50.4%
平成28年 5月	615,821,463	614,140,615	317,613,847	51.6%	51.7%
平成28年 6月	571,414,721	569,783,309	288,145,363	50.4%	50.6%
平成28年 7月	611,294,019	610,199,977	304,573,527	49.8%	49.9%
平成28年 8月	637,686,778	635,991,377	320,408,483	50.2%	50.4%
平成28年 9月	636,128,498	634,254,013	312,554,123	49.1%	49.3%
平成28年 10月	645,368,708	641,535,523	323,732,809	50.2%	50.5%
平成28年 11月	664,958,055	663,228,711	323,976,192	48.7%	48.8%
平成28年 12月	675,808,483	673,562,886	342,361,794	50.7%	50.8%
平成29年 1月	699,714,568	697,748,546	343,580,185	49.1%	49.2%
平成29年 2月	576,392,120	574,524,995	274,050,023	47.5%	47.7%
平成29年 3月	633,559,492	630,456,823	304,119,584	48.0%	48.2%
<b>計</b>	<b>7,663,490,415</b>	<b>7,638,906,992</b>	<b>3,804,285,682</b>	<b>49.6%</b>	<b>49.8%</b>

## 7 金融機関別納付(納入)状況調

(単位:円)

年月	指定金融機関		収納代理金融機関		県税事務所・税務部		ゆうちょ銀行		コンビニ		口座振替		合計	
	件数	税額	件数	税額	件数	税額	件数	税額	件数	税額	件数	税額	件数	税額
28 4	2,260	2,696,457,775	1,848	826,386,823	1,919	35,335,153	148	11,465,909	693	15,502,657			6,868	3,585,148,317
5	50,946	14,635,711,046	44,270	2,812,275,327	4,227	129,503,564	12,126	492,230,154	76,415	2,778,422,726	14	806,200	187,998	20,848,949,017
6	8,694	6,276,328,854	20,118	7,087,311,221	2,282	77,588,381	3,358	155,156,906	57,320	2,105,702,092	10,065	363,772,000	101,837	16,065,859,454
7	5,377	3,954,609,860	4,381	939,556,318	1,960	73,027,425	916	49,971,676	17,276	642,015,067			29,910	5,659,180,346
8	3,399	5,687,910,523	3,528	1,061,816,939	1,118	46,607,621	445	27,163,940	9,979	366,094,077	12	1,604,200	18,481	7,191,197,300
9	1,792	2,927,397,158	2,408	1,459,676,493	882	35,157,593	223	26,252,672	4,881	182,794,121	1,968	182,966,600	12,154	4,814,244,637
10	1,799	3,404,738,781	1,896	896,492,239	709	29,158,779	149	23,506,093	2,499	82,095,970	11	477,000	7,063	4,436,468,862
11	2,953	12,531,251,755	2,938	1,248,196,423	848	32,642,001	201	61,503,183	2,925	89,336,039			9,865	13,962,929,401
12	1,961	5,475,024,061	2,944	4,788,894,032	751	30,993,800	146	30,501,420	3,045	92,818,294	1,917	183,924,100	10,764	10,602,155,707
29 1	2,219	3,462,908,126	1,511	1,174,521,760	461	23,592,148	111	45,172,071	2,121	53,799,369	8	231,600	6,431	4,760,225,074
2	1,703	4,257,755,883	1,639	870,536,196	464	35,750,997	69	21,337,706	983	25,259,009	23	1,564,300	4,881	5,212,204,091
3	1,123	3,248,891,873	1,778	1,593,455,376	427	18,043,754	82	13,243,344	905	15,130,723			4,315	4,888,765,070
<b>合計</b>	<b>84,226</b>	<b>68,558,985,695</b>	<b>89,259</b>	<b>24,759,119,147</b>	<b>16,048</b>	<b>567,401,216</b>	<b>17,974</b>	<b>957,505,074</b>	<b>179,042</b>	<b>6,448,970,144</b>	<b>14,018</b>	<b>735,346,000</b>	<b>400,567</b>	<b>102,027,327,276</b>

## 8 不 服 申 立

区 分	要 処 理 件 数			処 理 済 件 数					翌年度への繰越			
	前年度から の繰越	28年度 発生	合計	却下	棄却	一 部 取 消	全 部 取 消	取 下	合計	国税の決定の 繰越に伴うもの	その他	合計
賦 課	0	0	0	0	0	0	0	0	0	0	0	0
不 動 産 取 得 税	0	0	0	0	0	0	0	0	0	0	0	0
軽 油 引 取 税	0	0	0	0	0	0	0	0	0	0	0	0
そ の 他 の 税	0	0	0	0	0	0	0	0	0	0	0	0
徴 収	0	0	0	0	0	0	0	0	0	0	0	0
上 記 以 外	0	0	0	0	0	0	0	0	0	0	0	0
合 計	0	0	0	0	0	0	0	0	0	0	0	0

## 9 訴訟

区	分	前年度 未係属 件数 ①	平成28 年度中 発生 件数 ②	計 ③ (①+②)	①の事件発年度別 内 訳						平成28 年度中 完結 件数 ④	④の完結事由別 内 訳				平成28 年度未 係属 件数 ⑤ (③-④)	⑤の係属 審級別 内 訳			
					22 以 前	23	24	25	26	27		取 下	却 下	勝 訴	一 部 敗 訴		敗 訴	1 審	2 審	3 審
賦	個人事業税 { 非自主決定分 自主決定分	0	0	0	0	0	0	0	0	0	0	0	0	0	0	0	0	0		
		0	0	0	0	0	0	0	0	0	0	0	0	0	0	0	0	0	0	
課	不動産取得税	0	0	0	0	0	0	0	0	0	0	0	0	0	0	0	0	0		
	軽油引取税	0	0	0	0	0	0	0	0	0	0	0	0	0	0	0	0	0		
	その他の税	0	0	0	0	0	0	0	0	0	0	0	0	0	0	0	0	0		
徴収	滞納処分	0	0	0	0	0	0	0	0	0	0	0	0	0	0	0	0	0		
	その他の	0	0	0	0	0	0	0	0	0	0	0	0	0	0	0	0	0		
上	記以外	0	0	0	0	0	0	0	0	0	0	0	0	0	0	0	0	0		
合	計	0	0	0	0	0	0	0	0	0	0	0	0	0	0	0	0	0		

# 第4 課 税 状 況

## 1 個人県民税

(1) 市町別課税状況

(単位:円、人)

市町名	県民税					
	均等割額	所得割額	税額計	納税義務者数	退職所得分離課税分	
					税額	納税義務者数
福 井 市	203,572,100	9,601,609,900	9,805,182,000	135,715	91,626,486	580
大 野 市	26,300,600	867,261,960	893,562,560	17,322	8,462,100	93
勝 山 市	19,340,500	653,769,600	673,110,100	12,894	4,838,700	48
鯖 江 市	54,195,500	2,129,596,200	2,183,791,700	36,381	11,256,300	109
あ わ ら 市	23,077,500	846,628,300	869,705,800	15,970	5,382,100	63
越 前 市	69,442,500	2,602,579,900	2,672,022,400	46,295	22,717,900	182
坂 井 市	72,911,000	2,845,246,280	2,918,157,280	48,513	18,256,196	198
永 平 寺 町	15,133,500	572,361,900	587,495,400	10,089	6,599,600	43
池 田 町	2,258,400	69,175,100	71,433,500	1,506	1,083,800	6
南 越 前 町	8,614,900	292,417,600	301,032,500	5,734	2,018,000	24
越 前 町	17,353,000	625,900,300	643,253,300	11,552	5,466,700	35
<b>福 井 県 税 管 内</b>	<b>512,199,500</b>	<b>21,106,547,040</b>	<b>21,618,746,540</b>	<b>341,971</b>	<b>177,707,882</b>	<b>1,381</b>
敦 賀 市	50,741,500	2,280,277,310	2,331,018,810	33,775	23,804,700	153
小 浜 市	22,065,800	838,823,800	860,889,600	14,609	7,053,700	74
美 浜 町	7,452,000	301,925,690	309,377,690	5,032	1,768,600	16
高 浜 町	7,711,000	311,937,200	319,648,200	5,199	3,662,800	28
お お い 町	6,174,000	243,475,760	249,649,760	4,116	1,051,700	17
若 狭 町	11,515,000	398,656,710	410,171,710	7,712	2,945,900	40
<b>嶺 南 税 務 部 管 内</b>	<b>105,659,300</b>	<b>4,375,096,470</b>	<b>4,480,755,770</b>	<b>70,443</b>	<b>40,287,400</b>	<b>328</b>
<b>合 計</b>	<b>617,858,800</b>	<b>25,481,643,510</b>	<b>26,099,502,310</b>	<b>412,414</b>	<b>217,995,282</b>	<b>1,709</b>

## (2) 市町別調定収入状況

(単位:円、%)

	平成28年度現年課税分						平成28年度滞納繰越分						平成28年度現・滞計						収入率	
	調定額	収入額	収入未済額	収入率	調定額	収入額	収入未済額	収入率	調定額	収入額	収入未済額	収入率	調定額	収入額	収入未済額	不納欠損額	収入未済額	本年	前年	
福井市	9,804,137,786	9,660,738,703	143,399,083	98.5	704,554,716	184,499,161	491,672,369	26.2	10,508,692,502	9,845,237,864	28,383,186	26.2	10,508,692,502	9,845,237,864	635,071,452	28,383,186	635,071,452	93.7	92.8	
大野市	893,580,960	886,795,296	6,785,664	99.2	72,462,413	68,788,599	3,417,489	94.9	966,043,373	955,583,895	256,325	94.9	966,043,373	955,583,895	10,203,153	256,325	10,203,153	98.9	91.6	
勝山市	674,993,600	667,399,783	7,593,817	98.9	9,831,718	6,595,818	3,185,682	67.1	684,825,318	673,995,601	50,218	67.1	684,825,318	673,995,601	10,779,499	50,218	10,779,499	98.4	98.4	
鯖江市	2,171,789,000	2,143,555,537	28,233,463	98.7	92,323,745	31,512,460	58,296,039	34.1	2,264,112,745	2,175,067,997	2,515,246	34.1	2,264,112,745	2,175,067,997	86,529,502	2,515,246	86,529,502	96.1	95.9	
あわら市	868,402,200	860,563,735	7,838,465	99.1	33,670,269	13,931,597	18,344,203	41.4	902,072,469	874,495,332	1,394,469	41.4	902,072,469	874,495,332	26,182,668	1,394,469	26,182,668	96.9	96.6	
越前市	2,672,962,600	2,629,589,210	43,373,390	98.4	191,292,899	44,723,314	137,404,333	23.4	2,864,255,499	2,674,312,524	9,165,252	23.4	2,864,255,499	2,674,312,524	180,777,723	9,165,252	180,777,723	93.4	92.8	
坂井市	2,912,943,976	2,886,542,155	26,401,821	99.1	118,734,684	37,894,011	77,850,108	31.9	3,031,678,660	2,924,436,166	2,990,565	31.9	3,031,678,660	2,924,436,166	104,251,929	2,990,565	104,251,929	96.5	95.9	
永平寺町	591,025,200	587,864,176	3,161,024	99.5	8,349,609	5,949,711	2,305,068	71.3	599,374,809	593,813,887	94,830	71.3	599,374,809	593,813,887	5,466,092	94,830	5,466,092	99.1	97.2	
池田町	72,041,400	71,759,922	281,478	99.6	1,367,663	677,305	690,358	49.5	73,409,063	72,437,227	0	49.5	73,409,063	72,437,227	971,836	0	971,836	98.7	97.9	
南越前町	301,947,688	299,111,961	2,835,727	99.1	3,473,163	2,394,732	223,642	68.9	3,054,202,851	3,015,066,693	854,789	68.9	3,054,202,851	3,015,066,693	3,059,369	854,789	3,059,369	98.7	98.9	
越前町	642,496,800	636,330,674	6,166,126	99.0	33,254,239	16,982,618	15,702,708	51.1	675,751,039	653,313,292	568,913	51.1	675,751,039	653,313,292	21,868,834	568,913	21,868,834	96.7	94.1	
<b>福井県税管内</b>	<b>21,606,321,210</b>	<b>21,330,251,152</b>	<b>276,070,058</b>	<b>98.7</b>	<b>1,269,315,118</b>	<b>413,949,326</b>	<b>809,091,999</b>	<b>32.6</b>	<b>22,875,836,328</b>	<b>21,744,200,478</b>	<b>46,273,793</b>	<b>32.6</b>	<b>22,875,836,328</b>	<b>21,744,200,478</b>	<b>1,085,162,057</b>	<b>46,273,793</b>	<b>1,085,162,057</b>	<b>95.1</b>	<b>94.1</b>	
敦賀市	2,338,312,551	2,297,001,161	41,311,390	98.2	290,092,682	43,859,318	229,082,410	15.1	2,628,405,233	2,340,860,479	17,150,954	15.1	2,628,405,233	2,340,860,479	270,393,800	17,150,954	270,393,800	89.1	88.1	
小浜市	864,069,600	854,110,028	9,959,572	98.8	46,658,643	12,843,727	30,340,666	27.5	910,728,243	866,953,755	3,474,250	27.5	910,728,243	866,953,755	40,300,238	3,474,250	40,300,238	95.2	94.5	
美浜町	307,817,790	305,235,739	2,582,051	99.2	17,879,423	3,034,184	10,216,148	17.0	325,697,213	308,269,923	4,629,091	17.0	325,697,213	308,269,923	12,798,199	4,629,091	12,798,199	94.6	93.4	
高浜町	320,796,900	316,772,929	4,023,971	98.7	10,809,253	3,467,232	7,342,021	32.1	331,606,153	320,240,161	0	32.1	331,606,153	320,240,161	11,365,992	0	11,365,992	96.6	96.6	
おおい町	249,060,940	247,905,718	1,155,222	99.5	4,286,626	1,729,549	2,477,581	40.3	253,347,566	249,635,267	79,496	40.3	253,347,566	249,635,267	3,632,803	79,496	3,632,803	98.5	98.3	
若狭町	411,670,710	410,220,000	1,450,710	99.6	6,347,661	2,006,276	3,593,839	31.6	418,018,371	412,226,276	747,546	31.6	418,018,371	412,226,276	5,044,549	747,546	5,044,549	98.6	98.4	
<b>福井県税管内</b>	<b>4,491,728,491</b>	<b>4,431,245,575</b>	<b>60,482,916</b>	<b>98.7</b>	<b>376,074,288</b>	<b>66,940,286</b>	<b>283,052,865</b>	<b>17.8</b>	<b>4,867,802,779</b>	<b>4,498,185,881</b>	<b>26,081,337</b>	<b>17.8</b>	<b>4,867,802,779</b>	<b>4,498,185,881</b>	<b>343,535,581</b>	<b>26,081,337</b>	<b>343,535,581</b>	<b>92.4</b>	<b>91.6</b>	
<b>合 計</b>	<b>26,099,049,701</b>	<b>25,761,496,727</b>	<b>336,552,974</b>	<b>98.7</b>	<b>1,645,389,406</b>	<b>480,889,612</b>	<b>1,092,144,864</b>	<b>29.2</b>	<b>27,743,439,107</b>	<b>26,244,386,339</b>	<b>72,355,130</b>	<b>29.2</b>	<b>27,743,439,107</b>	<b>26,244,386,339</b>	<b>1,428,697,838</b>	<b>72,355,130</b>	<b>1,428,697,838</b>	<b>94.6</b>	<b>93.6</b>	



### (3) 県民税配当割

(単位:千円)

種 類	税 額	課税支払額	還付分支払額	非課税支払額
上場株式等の配当等	328,890	6,578,874		2,964,064
投資信託でその設定に係る受益権の募集が公募により行われたものの収益の分配	21,330	427,049		5,509,298
特定投資法人の投資口の配当等	0	0		0
特定目的信託の社債的受益権の剰余金の配当のうち公募のもの	0	0		0
特定公社債の利子・特定口座外の割引債の償還金	25,303	524,506		788,145
源泉徴収選択口座内配当等	307,716	8,853,913	134,674	18,404,021
<b>計</b>	<b>683,239</b>	<b>16,384,342</b>	<b>134,674</b>	<b>27,665,528</b>
<b>合 計</b>	<b>683,239</b>	<b>16,384,342</b>	<b>134,674</b>	<b>27,665,528</b>

(注) この欄は平成28年度に課税したものについて、配当割の種類別に記載した。

### (4) 県民税株式等譲渡所得割

(単位:千円)

種 類	税 額	課税支払額	還付分支払額	非課税支払額
特定株式等譲渡所得	408,431	12,100,793	3,931,517	0

(注) この欄は平成28年度に課税したものについて記載した。

## 2 法人県民税

区分	確定法人税割額										確定申告が翌年度になる中間申告額		確定申告期限が翌年度となる見込納付額		既選付請求 利子割額が 過大である 場合の 納付額 ⑥
	事業年度数					税額					事業 年度数	税額	事業 年度数	税額	
	確定申告 あった もの	確定申告 ないもの	確定申告の あつた もの①	うち決定 したもの	確定申告の ないもの②	事業 年度数	税額	確定申告が 翌年度になる 中間申告額	事業 年度数	税額					
											確定申告 あつた もの	確定申告 ないもの	確定申告の あつた もの①	うち決定 したもの	
分割 法人	639	0	478,266	0	0	217	195,216	208	195,256	0	0	0	0	1	0
普通 法人	2,298	0	963,638	0	0	1,094	375,457	1,150	392,331	3	485	0	0	0	0
県 内 法 人	14,954	20	1,054,194	12	0	1,767	381,163	1,970	426,495	4	1,577	2	0	2	0
小 計	17,891	20	2,496,098	12	0	3,078	951,836	3,328	1,014,082	7	2,062	3	0	3	0
特 別 法 人	771	0	84,875	0	0	0	0	1	14	1	176	0	0	0	0
公 益 法 人 等	414	0	5,125	0	0	0	0	0	0	0	0	0	0	0	0
寮等のみを有する法人	-	-	-	-	-	-	-	-	-	-	-	-	-	-	-
人 格 な き 社 団 等	108	0	191	0	0	0	0	0	0	0	0	0	0	0	0
清 算 法 人	590	0	434	0	0	6	90	1	1	0	0	0	0	0	0
特 定 信 託	0	0	0	0	0	0	0	0	0	0	0	0	0	0	0
法 人 課 税 信 託	0	0	0	0	0	0	0	0	0	0	0	0	0	0	0
合 計	19,774	20	2,586,723	12	0	3,084	951,926	3,330	1,014,097	8	2,238	3	0	3	0

(注) 1 この欄は、当該年度の法人税割額または均等割として調定されたものについて作成した。

2 確定法人税割額欄には、現事業年度分(平成28年2月1日から平成29年1月31日までの間に終了する事業年度分をいう。以下同じ)に係る事業年度数および確定申告税額(修正申告、更正・決定並びに確定申告および決定のない中間申告額(既選付請求利子割額が過大である場合の納付額を除く。)を含む。)を記載した。

3 事業年度数は1年、6月等の事業年度区別にかかわらず、それぞれ事業年度ごとに1件として計上した。

なお、確定法人税割額の事業年度数において、確定申告、修正申告、更正または決定の処理がなされたものについては、最終の段階で1件とした。

4 均等割の納税義務者数は、当該年度中に現事業年度分について確定申告した者および決定した者の合計により記載し、同一法人で2以上の事業年度については、一納税義務者とした。

5 「公益法人等」とは、法人税法別表第1および別表第2に掲げる法人をいう。

(単位:千円、法人)

中間納付額の 歳出還付額	前年度に収 入したもの ⑦	現事業 年度分 調定額 ⑧ ①+②-③+④ +⑤+⑥+⑦	過事業 年度分 調定額 ⑨	法人税割 調定額 ⑩ ⑧+⑨	均等割							合計 ⑩+⑪	うち当該年度 に均等割に充 当した利子割 額	当該年度に 発生した 歳出還付額 ⑫	⑫のうち 利子割額 にかか る額	
					納税義務者数											調定額 ⑪
					総数	資本金等の額										
50億円超	10億円超 50億円以下	10億円超 1億円以下	1億円超 10億円以下	1,000万円超 1億円以下		左記以外										
29,231	0	507,538	7,313	514,851	9	15	67	282	264	44,092	558,943	-	-	-		
26,845	0	1,007,842	10,951	1,018,793	419	213	445	781	435	559,366	1,578,159	-	-	-		
26,604	0	1,127,709	15,502	1,143,211	0	9	102	2,212	12,580	383,781	1,526,992	-	-	-		
<b>82,680</b>	<b>0</b>	<b>2,643,089</b>	<b>33,766</b>	<b>2,676,855</b>	<b>428</b>	<b>237</b>	<b>614</b>	<b>3,275</b>	<b>13,279</b>	<b>987,239</b>	<b>3,664,094</b>	<b>255</b>	<b>16,802</b>	<b>9,403</b>		
0	-	85,065	410	85,475	11	12	41	126	577	38,370	123,845	-	-	-		
0	-	5,125	67	5,192	0	0	0	0	1,723	9,240	14,432	-	-	-		
-	-	-	-	-	3	2	0	5	6	3,720	3,720	-	-	-		
0	-	191	19	210	0	0	0	0	108	1,687	1,897	-	-	-		
72	-	417	3	420	0	1	2	37	304	9,208	9,628	-	-	-		
0	0	0	0	0	-	-	-	-	-	-	0	-	-	-		
0	0	0	0	0	-	-	-	-	-	-	0	-	-	-		
<b>82,752</b>	<b>0</b>	<b>2,733,887</b>	<b>34,265</b>	<b>2,768,152</b>	<b>442</b>	<b>252</b>	<b>657</b>	<b>3,443</b>	<b>15,997</b>	<b>1,049,464</b>	<b>3,817,616</b>	<b>260</b>	<b>21,258</b>	<b>13,653</b>		

### 3 県民税利子割

#### (1) 利子割の特別徴収義務者等に関する調

(単位:人、件)

区 分	特別徴収義務者数	営 業 所 数
銀 行 等	10	152
信 用 金 庫 等	9	92
農 林 中 央 金 庫 等	46	240
証 券 会 社	10	19
保 険 会 社 等	27	36
社 内 預 金 実 施 企 業	117	122
そ の 他 の 金 融 機 関 等	5	5
<b>合 計</b>	<b>224</b>	<b>666</b>

#### 県民税利子割

- (注)1 この欄は、平成29年3月31日現在における利子割の特別徴収義務者およびその営業所等数について作成した。
- 2 銀行等とは、日本銀行、都市銀行、外為専門銀行、地方銀行、信託銀行、長期信用銀行、ゆうちょ銀行および外国銀行をいうものであること。
  - 3 信用金庫等とは、信金中央金庫、信用金庫、商工組合中央金庫、全国信用共同組合連合会、信用組合、労働金庫連合会および労働金庫をいうものであること。
  - 4 農林中央金庫等とは、農林中央金庫、信用農業協同組合連合会、農業協同組合、信用漁業協同組合連合会および全国共済農業協同組合連合会をいうものであること。
  - 5 保険会社等とは、生命保険会社および損害保険会社をいうものであること。
  - 6 その他の金融機関等とは、上記2～5および証券会社、社内預金実施企業以外の金融機関等をいうものであること。
  - 7 営業所数とは、地方税法第24条第8項に規定する営業所等のうち、実際に特別徴収の事務を行うものの数をいうものであること。

## (2) 利子割額に関する調

(単位:千円)

種	類	税 額	課税支払額	非課税 支払額	左のうち 非居住者・ 外国法人 に係る額
公社債 利子等	特定公社債以外の公社債の利子	1,060	28,594	15	0
	銀行預金利子	75,522	1,551,846	149,371	0
	銀行以外の金融機関の預貯金利子	87,903	1,824,964	159,251	1
	勤務先預金等の利子	17,773	355,647	269	0
	合同運用信託の収益の分配	112	3,637	33	0
	公社債投資信託のうち公募公社債投資信託以外 の収益の分配	0	10	11	0
	郵便貯金利子	82,288	1,650,596	47,300	0
	国外一般公社債等の利子等	10	207	0	0
	財形貯蓄契約に係る生命保険等の差益	585	11,696	65	0
私 用 募 投 公 益 資 社 債 の 信 託 等	私募公社債等運用投資信託の収益の分配	20	400	0	0
	特定目的信託の社債的受益証券の収益の分配で 公募以外のもの	0	0	0	0
	国外私募公社債等運用投資信託等の収益の分配	0	0	0	0
金 融 類 似 商 品	懸賞金付預貯金等の懸賞金等	2,099	41,499	-	-
	定期積金の給付補てん金	7,730	160,454	-	-
	掛金の給付補てん金	0	0	-	-
	抵当証券の利息	0	0	-	-
	貴金属等の売戻し条件付売買契約の利益	0	0	-	-
	外貨建預貯金等の為替差益	0	0	-	-
	一時払養老保険・一時払損害保険等の差益	6,731	134,711	-	-
	小 計	16,560	336,664	141	0
その他	0	0	0	0	
	<b>計</b>	<b>281,833</b>	<b>5,764,261</b>	<b>356,456</b>	<b>1</b>
<b>合</b>	<b>計</b>	<b>281,833</b>	<b>5,764,261</b>	<b>356,456</b>	<b>1</b>

(注) この調は、平成28年度において課税したものについて、利子等の種類別に記載した。

## 4 個人事業税

(1) 分割個人の所得金額に関する調

(単位:人、千円)

区 分	本 県 本 店 分			他 県 本 店 分		
	課税人員	課税所得金額			課税人員	分割を受けた 課税所得金額
		本県分	他県分	計		
第一種事業	1	441	441	882	4	18,366
第二種事業	0	0	0	0	0	0
第三種事業	0	0	0	0	2	6,062
<b>計</b>	<b>1</b>	<b>441</b>	<b>441</b>	<b>882</b>	<b>6</b>	<b>24,428</b>

(注) 「課税所得金額」の欄には事業主控除後の所得金額を記載した。

## (2) 事業専従者に関する調

(単位:人、千円)

区 分	青 色 申 告			白 色 申 告			計			
	納 税 者 数	専 従 者 数	給 与 額 ①	納 税 者 数	専 従 者 数	控 除 額 ②	納 税 者 数	専 従 者 数	給 与 (控 除) 額 ①+②	
第 一 種 事 業	4,101	333	637,663	1,167	37	28,200	5,268	370	665,863	
第 二 種 事 業	23	6	11,415	0	0	0	23	6	11,415	
第三種	あん摩業等以外	837	122	288,136	93	4	2,720	930	126	290,856
	あん摩業等	14	8	24,613	3	2	1,360	17	10	25,973
<b>計</b>	<b>4,975</b>	<b>469</b>	<b>961,827</b>	<b>1,263</b>	<b>43</b>	<b>32,280</b>	<b>6,238</b>	<b>512</b>	<b>994,107</b>	

(注) 1 「納税者数」欄は、専従者控除を受けた納税者を記載した。

2 1人で2以上の業種を兼業するものについては、主たる業種に記載した。

3 第三種事業中あん摩業等は、あんま、マッサージまたは指圧、はり、きゅう等標準税率3%の適用を受ける業種を記載した。

## (3) 業種別課税状況に関する調

種 別	平成 28 年 度							
	課 税 人 員			所 得 金 額			事 業 主 控 除 額 ②	
	所得税 課税者	所得税 失格者	計	所 得 税 課 税 者	所 得 税 失 格 者	計 ①		
第 一 種 事 業	物 品 販 売 業	588	20	608	3,048,880	68,143	3,117,023	1,724,303
	金 銭・物 品 貸 付 業	11	2	13	51,160	6,916	58,076	37,700
	不 動 産 業	1,160	24	1,184	7,913,849	110,393	8,024,242	3,407,025
	製 造 業	501	9	510	2,736,575	34,690	2,771,265	1,458,945
	輸 送 倉 庫 業	132	1	133	559,241	3,021	562,262	385,700
	請 負 業	2,218	41	2,259	10,931,661	138,346	11,070,007	6,485,141
	印 刷 出 版 業	17	1	18	86,263	2,945	89,208	52,200
	旅 館 業	56	2	58	299,316	6,956	306,272	166,992
	料 理 店 業	112	2	114	532,320	6,139	538,459	327,943
	飲 食 店 業	246	1	247	1,239,988	3,373	1,243,361	699,629
	娛 楽 興 行 業	3	0	3	23,718	0	23,718	8,700
	そ の 他 の 事 業	119	2	121	727,229	6,633	733,862	343,410
	<b>計</b>	<b>5,163</b>	<b>105</b>	<b>5,268</b>	<b>28,150,200</b>	<b>387,555</b>	<b>28,537,755</b>	<b>15,097,688</b>
第 二 種 事 業	畜 産 業	0	0	0	0	0	0	0
	水 産 業	23	0	23	217,532	0	217,532	66,700
	薪 炭 製 造 業	0	0	0	0	0	0	0
	<b>計</b>	<b>23</b>	<b>0</b>	<b>23</b>	<b>217,532</b>	<b>0</b>	<b>217,532</b>	<b>66,700</b>
第 三 種 事 業	医 療 等	79	1	80	642,164	4,771	646,935	232,000
	法 務 業 等	429	5	434	3,290,466	17,814	3,308,280	1,247,002
	環 境 衛 生 業 等	272	7	279	1,208,010	25,985	1,233,995	806,926
	そ の 他 の 事 業	136	3	139	712,384	10,384	722,768	401,650
	あ ん 摩 業 等	14	1	15	72,668	4,075	76,743	43,500
	<b>計</b>	<b>930</b>	<b>17</b>	<b>947</b>	<b>5,925,692</b>	<b>63,029</b>	<b>5,988,721</b>	<b>2,731,078</b>
<b>合 計</b>	<b>6,116</b>	<b>122</b>	<b>6,238</b>	<b>34,293,424</b>	<b>450,584</b>	<b>34,744,008</b>	<b>17,895,466</b>	

(注) 1 該当年度において課税したものについて作成し、事業主控除による失格者については除外した。

2 1人で2以上の業種を兼業するものについては、主たる業種に記載した。

3 「所得金額」欄には、社会保険診療等に係る非課税所得点を控除した金額を記載した。



(単位:人、千円)

差引課税 所得金額 ①-②	平成24年度		平成25年度		平成26年度		平成27年度	
	課税 人	差引課税 所得金額	課税 人	差引課税 所得金額	課税 人	差引課税 所得金額	課税 人	差引課税 所得金額
1,392,720	604	1,366,166	596	1,264,780	548	1,234,574	556	1,222,654
20,376	10	14,545	13	20,634	16	24,318	14	24,901
4,617,217	1,131	4,153,945	1,161	4,222,919	1,182	4,363,664	1,165	4,450,135
1,312,320	451	891,343	409	919,020	423	876,678	495	1,162,926
176,562	130	161,948	117	140,194	117	152,048	135	153,009
4,584,866	1,844	3,172,235	1,847	3,187,297	2,059	3,799,668	2,176	4,419,800
37,008	18	47,900	16	33,163	19	41,256	19	40,777
139,280	57	100,469	42	54,664	45	75,124	70	171,030
210,516	132	216,285	117	203,487	116	191,674	121	237,816
543,732	186	307,180	201	328,905	221	376,467	231	452,124
15,018	5	4,325	4	14,878	3	16,916	4	18,429
390,452	84	152,945	102	173,257	89	179,835	90	242,585
<b>13,440,067</b>	<b>4,652</b>	<b>10,589,286</b>	<b>4,625</b>	<b>10,563,198</b>	<b>4,838</b>	<b>11,332,222</b>	<b>5,076</b>	<b>12,596,186</b>
0	0	0	0	0	0	0	0	0
150,832	16	64,979	17	42,301	17	110,631	15	49,619
0	0	0	0	0	0	0	0	0
<b>150,832</b>	<b>16</b>	<b>64,979</b>	<b>17</b>	<b>42,301</b>	<b>17</b>	<b>110,631</b>	<b>15</b>	<b>49,619</b>
414,935	88	436,220	82	448,041	77	433,866	76	431,345
2,061,278	405	1,948,451	406	1,993,907	431	1,809,057	438	1,814,090
427,069	274	376,660	272	418,062	277	399,441	289	441,440
321,118	119	251,163	131	264,277	138	338,943	138	329,797
33,243	12	27,233	18	35,209	13	28,746	12	31,195
<b>3,257,643</b>	<b>898</b>	<b>3,039,727</b>	<b>909</b>	<b>3,159,496</b>	<b>936</b>	<b>3,010,053</b>	<b>953</b>	<b>3,047,867</b>
<b>16,848,542</b>	<b>5,566</b>	<b>13,693,992</b>	<b>5,551</b>	<b>13,764,995</b>	<b>5,791</b>	<b>14,452,906</b>	<b>6,044</b>	<b>15,693,672</b>

(4) 所得階層別人員に関する調査

区分	300万円以下		300万円を超え320万円以下		320万円を超え340万円以下		340万円を超え360万円以下		360万円を超え380万円以下		380万円を超え400万円以下		400万円を超え500万円以下		500万円を超え700万円以下		700万円を超え1,000万円以下		1,000万円を超え2,000万円以下		合計																		
	人員	所得金額	人員	所得金額	人員	所得金額	人員	所得金額	人員	所得金額	人員	所得金額	人員	所得金額	人員	所得金額	人員	所得金額	人員	所得金額	人員	所得金額																	
第一種事業	所得税課税者	215	633,158	214	644,072	222	726,990	192	620,756	181	604,681	178	610,496	190	671,726	194	703,535	174	648,333	129	493,782	146	573,683	1,122	4,932,664	651	3,496,175	414	2,644,174	370	4,665,710	361	5,480,285	5,163	28,150,200				
	所得税未納者	15	42,447	13	39,744	15	45,126	6	19,575	8	25,137	4	13,933	4	14,229	5	18,335	2	7,557	2	7,700	1	3,908	19	77,015	5	25,244	1	6,498	3	16,536	2	24,571	105	387,555				
	計	230	675,605	227	683,816	247	772,116	198	640,331	189	629,818	182	624,429	194	685,955	199	721,870	176	655,890	176	656,890	131	501,482	147	577,571	1,141	5,009,679	656	3,521,419	415	2,650,672	373	4,692,246	363	5,504,856	5,268	28,537,755		
第二種事業	所得税課税者	0	0	1	3,021	1	3,153	0	0	0	0	0	0	0	0	0	0	0	0	0	0	0	0	0	0	0	0	0	0	0	0	0	0	0	0	0	0	0	
	所得税未納者	0	0	0	0	0	0	0	0	0	0	0	0	0	0	0	0	0	0	0	0	0	0	0	0	0	0	0	0	0	0	0	0	0	0	0	0	0	0
	計	0	0	1	3,021	1	3,153	0	0	0	0	0	0	0	0	0	0	0	0	0	0	0	0	0	0	0	0	0	0	0	0	0	0	0	0	0	0	0	0
第三種事業	所得税課税者	44	125,839	34	103,591	31	97,667	38	122,620	33	110,511	31	105,977	27	95,013	33	120,122	17	63,761	26	100,151	24	94,765	157	692,063	120	615,890	64	412,865	128	1,047,005	107	1,901,942	914	5,843,812				
	所得税未納者	1	2,934	3	9,262	0	0	0	0	2	7,097	2	7,097	2	7,097	2	7,305	2	7,418	1	3,805	1	3,513	3	13,822	0	0	0	0	0	0	0	0	0	0	0	0	0	0
	計	45	132,773	37	112,853	31	97,667	38	122,620	34	118,599	31	105,977	29	102,110	35	127,427	19	71,179	27	103,956	25	98,278	160	705,885	120	615,890	64	412,865	128	1,047,005	107	1,901,942	930	5,902,766				
その他	所得税課税者	1	2,923	0	0	0	0	2	6,495	1	3,370	0	0	0	0	1	3,698	1	3,728	0	0	0	0	0	4	18,258	2	11,270	2	13,205	1	7,030	1	11,903	16	81,880			
	所得税未納者	0	0	0	0	0	0	0	0	0	0	0	0	0	0	0	0	0	0	0	0	0	0	0	0	0	0	0	0	0	0	0	0	0	0	0			
	計	1	2,923	0	0	0	2	6,495	1	3,370	0	0	0	0	0	1	3,698	1	3,728	0	0	0	0	0	4	18,258	2	11,270	2	13,205	1	7,030	1	11,903	16	81,880			
合計	所得税課税者	280	765,920	249	750,684	264	827,810	222	740,371	215	718,592	209	716,473	217	766,739	228	827,335	192	715,822	155	593,333	171	672,415	1,285	5,652,277	776	4,169,991	481	3,076,953	702	5,744,949	480	7,513,640	6,116	34,293,424				
	所得税未納者	16	45,381	16	49,006	15	45,126	6	19,575	9	28,535	4	13,933	6	21,326	7	25,640	4	14,975	3	11,505	2	7,821	23	94,912	5	25,244	1	6,498	3	16,536	2	24,571	122	450,594				
	計	279	811,301	265	799,690	279	872,936	238	760,446	224	747,127	213	730,409	223	788,065	235	852,995	196	730,797	158	606,438	173	680,238	1,308	5,747,189	781	4,195,235	482	3,083,451	705	5,761,485	482	7,568,211	6,238	34,744,008				

(注) 1 この調査は、当該年度において課税されたものについて作成した。  
 2 1以下2以上の業種を兼営するものについては、主たる業種に記載した。  
 3 所得金額は、事業主控除前の所得金額である。なお、中途離業者については、その所得を年所得に換算した際の所得区分に人員および金額を記載した。  
 4 第三種事業中、あん摩業等は、あんま、マッサージまたは指圧、はり、きゅう等類似税率3%の適用を受けた業種を記載した。  
 5 2以上の都道府県に分散する個人については、県内に主たる事業所を有するもののみを記載した。

## 5 法人事業税

(1) 事業税額等に関する調

区分	現事業年度分									
	確定額					確定事業税額に対応する前年度分の中間申告額				
	事業年度数		所得(収入)金額	税額		確定申告および決定のない中間申告		事業年度数	税額	③
	確定申告があったもの	うち決定したもの		確定申告があったもの	うち決定したもの	事業年度数	税額			
〔分割〕	585	0	28,660,616	1,897,563	0	0	0	189	684,536	
〔普通法人〕	1,508	0	28,001,050	1,864,701	0	0	0	603	451,265	
県内法人	14,647	20	65,123,927	3,855,898	85	0	0	1,671	974,045	
<b>小計 A</b>	<b>16,740</b>	<b>20</b>	<b>121,785,593</b>	<b>7,618,162</b>	<b>85</b>	<b>0</b>	<b>0</b>	<b>2,463</b>	<b>2,109,846</b>	
特別法人 B	1,075	0	9,985,547	668,039	0	0	0	1	20	
公益法人等 C	412	0	247,625	45,799	0	0	0	0	0	
人格なき社団等 D	108	0	0	1,930	0	0	0	0	0	
清算法人 E	543	0	0	1,284	0	0	0	5	599	
特定信託 F	0	0	0	0	0	0	0	0	0	
法人課税信託 G	0	0	0	0	0	0	0	0	0	
<b>計 H</b>	<b>18,878</b>	<b>20</b>	<b>132,018,765</b>	<b>8,335,214</b>	<b>85</b>	<b>0</b>	<b>0</b>	<b>2,469</b>	<b>2,110,465</b>	
収入金額課税分 I	62	0	833,310,563	7,499,792	0	0	0	41	3,639,996	
外形対象法人分 J	855	0	-	10,448,754	0	0	0	705	4,593,291	
<b>合計 H+I+J</b>	<b>19,795</b>	<b>20</b>	<b>-</b>	<b>26,283,760</b>	<b>85</b>	<b>0</b>	<b>0</b>	<b>3,215</b>	<b>10,343,752</b>	

(注) 事業年度数は、1年、6月等の事業年度区別にかかわらず、それぞれ事業年度ごとに1件として計上した。  
「確定額」の欄の事業年度において、確定申告、修正申告、更正または決定の処理がなされたものについては最終の段階で1件とした。

(単位:千円)

確定申告が翌年度に なる中間申告額		確定申告期限が翌年 度となる見込納付額				中間納付額の 歳出還付額		過事業年度分		合計 ⑦+⑧	当該年度 において 発生した 歳出還付額
		税額 ④	事業 年度数	税額 ⑤	前年度に 収入した もの ⑥	当該年度に 収入したもの ⑦	前年度に 収入した もの ⑧	所得 (収入) 金額	調定額 ⑧		
185	737,784	1	500	62,132	0	2,013,443	567,604	34,059	2,047,502	-	
643	527,940	0	0	44,262	0	1,985,638	314,333	18,848	2,004,486	-	
1,875	1,175,619	4	12,750	177,942	0	4,248,164	1,520,286	55,593	4,303,757	-	
<b>2,703</b>	<b>2,441,343</b>	<b>5</b>	<b>13,250</b>	<b>284,336</b>	<b>0</b>	<b>8,247,245</b>	<b>2,402,223</b>	<b>108,500</b>	<b>8,355,745</b>	-	
0	0	1	1,137	0	-	669,156	90,486	2,042	671,198	-	
0	0	0	0	0	-	45,799	7,506	291	46,090	-	
0	0	0	0	0	-	1,930	2,808	80	2,010	-	
1	1	0	0	599	-	1,285	449	13	1,298	-	
0	0	0	0	0	0	0	0	0	0	-	
0	0	0	0	0	0	0	0	0	0	-	
<b>2,704</b>	<b>2,441,344</b>	<b>6</b>	<b>14,387</b>	<b>284,935</b>	<b>0</b>	<b>8,965,415</b>	<b>2,503,472</b>	<b>110,926</b>	<b>9,076,341</b>	-	
51	3,775,638	0	0	122	0	7,635,556	28,987	203	7,635,759	-	
697	4,553,780	4	14,267	89,250	0	10,512,760	-	70,837	10,583,597	-	
<b>3,452</b>	<b>10,770,762</b>	<b>10</b>	<b>28,654</b>	<b>374,307</b>	<b>0</b>	<b>27,113,731</b>	<b>-</b>	<b>181,966</b>	<b>27,295,697</b>	<b>67,510</b>	

(2) 事業税額等に関する調(外形対象法人分)

区分	現				事業				業				年	
	確		定		額		額		確定事業税額に対応する前年度分の中間申告額		確定申告が翌年度になる中間申告額		事業年度数	税額
	事業年度数 確定申告 があった もの	うち決定 したもの	所得金額、付加 価値額または資 本金等の額	税 額 確定申告 があった もの①	うち決定 したもの	確定申告 のない中間申告 額	事業 年度数	税額 ②	事業 年度数	税額 ③	事業 年度数	税額 ④		
													事業年度数	税額
所得割分	普通法人	[分割法人 清算]	本県本店分	51	0	22,130,440	715,389	0	0	0	43	386,339	44	316,085
			他県本店分	758	0	108,099,355	3,415,255	0	0	0	622	1,505,439	618	1,291,197
			内 法 人	42	0	56,378,663	1,718,235	0	0	0	38	951,058	35	868,838
			小 計	851	0	186,608,458	5,848,879	0	0	0	703	2,842,836	697	2,476,120
			算 法 人	4	0	9,480	294	0	0	0	2	70	0	0
付加価値割分	普通法人	[分割法人 清算]	本県本店分	855	0	186,617,938	5,849,173	0	0	0	705	2,842,906	697	2,476,120
			他県本店分	-	-	75,657,255	509,476	0	0	0	-	201,298	-	217,238
			内 法 人	-	-	309,739,233	2,166,887	0	0	0	-	837,964	-	950,375
			小 計	-	-	93,391,714	660,578	0	0	0	-	274,819	-	325,963
			算 法 人	-	-	478,788,202	3,336,941	0	0	0	-	1,314,081	-	1,493,576
資本割分	普通法人	[分割法人 清算]	本県本店分	-	-	36,319	77	0	0	0	128	0	-	0
			他県本店分	-	-	478,824,521	3,337,018	0	0	0	-	1,314,209	-	1,493,576
			内 法 人	-	-	101,202,424	298,956	0	0	0	-	112,617	-	134,669
			小 計	-	-	301,435,032	892,972	0	0	0	-	296,810	-	418,645
			算 法 人	-	-	23,562,016	70,635	0	0	0	-	26,749	-	30,770
合計				855	0	10,448,754	0	0	0	705	4,593,291	697	4,553,780	

(単位:千円)

事業 年度数	度				分			過事業年度分		合計 ⑦+⑧	当該年度 において 発生した 歳出還付額
	税額 ⑤	中間納付額の 歳出還付額		調定額 ①+②-③ +④+⑤+⑥ ⑦	所得金額、付加 価値額または資 本金等の額	調定額 ⑧					
		前年度に 収入した もの ⑥	当該年度 に収入し たもの								
0	0	25,709	0	670,844	112,458	4,281	675,125	—			
4	5,846	47,913	0	3,254,772	985,069	38,455	3,293,227	—			
0	0	2,506	0	1,638,521	226,617	9,740	1,648,261	—			
4	5,846	76,128	0	5,564,137	1,324,144	52,476	5,616,613	—			
0	0	1	0	225	0	0	225	—			
4	5,846	76,129	0	5,564,362	1,324,144	52,476	5,616,838	—			
—	0	2,264	0	527,680	585,178	2,809	530,489	—			
—	7,109	3,272	0	2,289,679	1,751,987	8,623	2,298,302	—			
—	0	1,307	0	713,029	808,950	3,883	716,912	—			
—	7,109	6,843	0	3,530,388	3,146,115	15,315	3,545,703	—			
—	0	25	0	-26	0	0	-26	—			
—	7,109	6,868	0	3,530,362	3,146,115	15,315	3,545,677	—			
—	0	0	0	321,008	1	-227	320,781	—			
—	1,312	5,762	0	1,021,881	1,602,937	3,234	1,025,115	—			
—	0	491	0	75,147	19,547	39	75,186	—			
—	1,312	6,253	0	1,418,036	1,622,485	3,046	1,421,082	—			
4	14,267	89,250	0	10,512,760	—	70,837	10,583,597	32,591			

(3) 業種別および分割基準別に関する調(外形対象法人分を除く。)

区	分	本原本店分			他原本店分			合計		
		法人数	事業年度数	所得(収入)金額①	事業税額②	法人数	事業年度数	所得(収入)金額③	事業税額④	事業税額⑤+④
収入金額課税分	電気供給	発電所	-	-	105,155	945	-	523,539,302	4,776,603	4,776,603
		固定資産	2	2	105,155	948	5	248,648,304	2,250,864	2,251,812
		業務者	-	-	53,700	484	-	176,531	1,828	2,312
		業務者	1	1	89,498	805	8	182,460	1,623	2,428
		業務者	0	0	0	0	0	0	0	0
		業務者	-	-	0	0	-	24,360,768	251,483	251,483
		業務者	0	0	0	0	20	10,591,003	114,497	114,497
		業務者	-	-	0	0	-	15,192,227	139,586	139,586
		業務者	0	0	0	0	9	9,561,318	89,008	89,008
		業務者	3	3	353,508	3,182	42	832,251,913	7,625,492	7,628,674
所得課税分(外形対象法人分を除く)	倉庫	倉庫	2	2	94,779	3,822	3	15,327	991	4,813
		倉庫	0	0	0	0	0	0	0	0
		倉庫	-	-	0	0	-	2,827,420	198,114	198,114
		倉庫	0	0	0	0	1	114,759	8,034	8,034
		倉庫	-	-	0	0	-	0	0	0
		倉庫	0	0	0	0	1	0	0	0
		倉庫	7	7	94,555	9,503	24	1,195,847	78,602	88,105
		倉庫	145	146	16,675,091	1,198,573	240	4,076,647	294,065	1,492,638
		倉庫	-	-	849,254	58,591	-	3,145,810	226,228	284,819
		倉庫	79	79	1,243,658	88,103	169	1,755,840	121,180	209,283
製造業	製造業	製造業	-	-	341,385	28,399	-	765,981	58,378	86,777
		製造業	24	24	476,188	38,899	102	412,753	31,256	70,155
		製造業	-	-	2,037,571	143,826	-	3,586,368	261,929	405,755
		製造業	181	182	2,899,312	208,870	459	3,003,367	214,590	423,460
		製造業	-	-	1,958	596	-	87,271	5,646	6,242
		製造業	2	2	3,425	172	21	51,450	3,432	3,604
		製造業	-	-	27,005	1,668	-	468,317	34,808	36,476
		製造業	13	13	45,778	2,819	29	293,107	23,516	26,335
		製造業	-	-	1,378,780	91,045	-	3,732,441	265,368	356,413
		製造業	122	122	2,356,340	163,872	426	2,224,790	161,241	325,113
建設業	建設業	建設業	-	-	49,631	3,180	-	127,995	9,402	12,582
		建設業	8	8	85,906	5,564	24	115,560	7,706	13,270
		建設業	583	585	28,660,616	2,047,502	1,489	28,001,050	2,004,486	4,051,988
		建設業	586	588	-	2,050,684	1,541	-	9,629,978	11,680,662
		建設業	-	-	-	-	-	-	-	-
		建設業	-	-	-	-	-	-	-	-
		建設業	-	-	-	-	-	-	-	-
		建設業	-	-	-	-	-	-	-	-
		建設業	-	-	-	-	-	-	-	-
		建設業	-	-	-	-	-	-	-	-
運輸・通信業	運輸・通信業	運輸業	-	-	0	0	-	0	0	0
		通信業	181	182	2,899,312	208,870	459	3,003,367	214,590	423,460
		運輸業	-	-	1,958	596	-	87,271	5,646	6,242
		通信業	2	2	3,425	172	21	51,450	3,432	3,604
		運輸業	-	-	27,005	1,668	-	468,317	34,808	36,476
		通信業	13	13	45,778	2,819	29	293,107	23,516	26,335
		運輸業	-	-	1,378,780	91,045	-	3,732,441	265,368	356,413
		通信業	122	122	2,356,340	163,872	426	2,224,790	161,241	325,113
		運輸業	-	-	49,631	3,180	-	127,995	9,402	12,582
		通信業	8	8	85,906	5,564	24	115,560	7,706	13,270
小計	小計	小計	583	585	28,660,616	2,047,502	1,489	28,001,050	2,004,486	4,051,988
		小計	586	588	-	2,050,684	1,541	-	9,629,978	11,680,662
		小計	-	-	-	-	-	-	-	-
		小計	-	-	-	-	-	-	-	-
		小計	-	-	-	-	-	-	-	-
		小計	-	-	-	-	-	-	-	-
		小計	-	-	-	-	-	-	-	-
		小計	-	-	-	-	-	-	-	-
		小計	-	-	-	-	-	-	-	-
		小計	-	-	-	-	-	-	-	-

(注) 1 この調は、平成28年度において測定した普通法人(清算法人を除く。)のうち分割法人について作成した。  
2 「所得(収入)金額」欄は、平成28年度において測定した法人の事業税額(中間申告に係る税額を除く。また、減免があった場合には減免後の税額をいう。)のうち現事業年度分について計上した。  
3 「法人数」及び「事業年度数」欄には、平成28年度において確定申告又は決定を行った法人(次損法人を含む。)のうち現事業年度分について計上した(「法人数」欄は、事業年度が年2回の法人については2事業年度をもつて1納税義務者として、「事業年度数」欄は、1年、6ヶ月等の区分にかかわらず、それぞれ事業年度ごとに1件として計上した。)  
4 「事業税額」欄には、平成28年度において測定した事業税額(現事業年度分及び過事業年度分の合計額をいう。)を計上した。

(4)業種別および分割基種別に関する調(外形有価証券入分)

区 分	本県本店分										他県本店分										合 計			
	法人数	事業 年度数	所得金額 ①	付加価値額 ②	資本金等の額 ③	事業税額 ④	法人数	事業 年度数	所得金額 ⑤	付加価値額 ⑥	資本金等の額 ⑦	事業税額 ⑧	所得金額 ①+⑤	付加価値額 ②+⑥	資本金等の額 ③+⑦	事業税額 ④+⑧								
倉 庫 業	1	1	6,510	200,825	131,970	1,772	2	2	64,127	132,007	175,107	5,694	70,637	332,832	307,077	7,466								
鉄道事業・軌道事業	0	0	0	0	0	0	3	3	4,195,885	12,247,407	5,623,163	257,130	4,195,885	12,247,407	5,623,163	257,130								
銀行業	-	-	264,967	4,081,944	13,761,046	54,416	-	-	3,181,018	5,785,149	12,629,317	216,315	3,445,985	9,867,093	26,390,363	270,731								
証券業	2	2	291,221	4,502,607	15,116,657	59,534	8	8	1,665,971	3,270,040	8,714,989	125,006	1,957,192	7,772,647	23,831,646	184,540								
製 造 業	29	29	13,902,988	46,618,244	60,378,896	997,932	204	204	39,707,086	104,299,336	134,145,379	2,423,609	53,610,074	150,917,580	194,524,275	3,421,541								
建設業	-	-	458,680	1,068,064	642,827	23,872	-	-	8,256,320	26,038,601	17,780,776	560,761	8,715,000	27,106,665	18,423,603	584,633								
運輸・通信業	5	5	690,035	2,029,693	952,700	39,453	116	116	4,853,310	15,938,434	8,966,898	309,568	5,543,345	17,968,127	9,919,598	349,021								
卸売業・小売業	-	-	484,977	1,564,917	345,279	25,872	-	-	17,430,710	27,287,553	18,298,296	647,942	17,915,687	28,852,470	18,643,575	673,814								
飲食店業	4	4	857,522	2,648,864	587,554	45,220	50	50	1,903,742	6,334,127	4,180,525	118,144	2,761,264	8,982,991	4,768,079	163,364								
その他金融・保険業	-	-	1,722,758	4,645,999	2,078,943	94,590	-	-	8,669,497	31,349,685	23,715,896	610,430	10,392,255	35,995,684	25,794,839	705,020								
不動産業	7	7	3,208,730	7,065,301	4,589,213	162,258	194	194	5,497,242	23,999,832	28,255,121	400,019	8,705,972	31,065,133	32,844,334	562,277								
サービス業	-	-	0	0	0	0	-	-	284,933	748,761	883,561	18,205	284,933	748,761	883,561	18,205								
不動産業	0	0	0	0	0	0	8	8	105,346	214,209	150,692	5,458	105,346	214,209	150,692	5,458								
不動産業	-	-	13,664	60,163	1,926,726	6,076	-	-	1,369,244	3,033,939	3,568,500	85,127	1,382,908	3,094,102	5,495,226	91,203								
サービス業	1	1	1,863	8,204	262,735	827	15	15	639,302	1,580,700	1,719,423	41,349	701,165	1,588,904	1,982,158	42,176								
サービス業	-	-	89,055	458,511	169,195	5,738	-	-	4,801,357	24,861,027	11,085,772	375,848	4,890,412	25,319,538	11,254,967	381,586								
サービス業	2	2	137,470	703,919	258,683	8,835	135	135	2,191,253	14,355,729	4,531,264	187,398	2,328,723	15,059,648	4,789,947	196,233								
サービス業	-	-	0	0	0	0	-	-	454,601	1,496,995	2,287,537	37,361	454,601	1,496,995	2,287,537	37,361								
サービス業	0	0	0	0	0	0	14	14	640,889	1,778,881	4,656,652	59,858	640,889	1,778,881	4,656,652	59,858								
合 計	51	51	22,130,440	75,657,255	101,202,424	1,526,395	783	787	108,099,355	309,739,233	301,435,032	6,616,644	130,229,795	385,396,488	402,837,456	8,145,039								

(注) 1 この調は、平成28年度において測定した法人のうち普通法人で外形標準課税対象である法人(清算法人及び収入金額課税分を除く。)のうち清算法人について作成した。  
2 「所得金額、付加価値額および資本金等の額」欄は、平成28年度において測定した法人の事業税額(中間申告に係る税額を除く。)に、減免があった場合は減免後の税額をいう。  
3 「法人数および事業年度数」欄には、平成28年度において確定申告または決定を行った法人(次項法人を含む。)のうち現事業年度分について計上した(「法人数」欄は、事業年度が2回の法人として計上し、「事業年度数」欄は、1年、6ヶ月等の区分にかかわらず、それぞれ事業年度ごとに併せて計上した。)  
4 「事業税額」欄には、平成28年度において測定した事業税額(現事業年度分及び過期事業年度分の合計額をいう。)を計上した。



## (5)業種別法人数に関する調

## ア 普通法人

業種	県内に本店を有する法人												県外に本店を有する法人				合計				左記のうち下記該当のもの			
	単独法人			分割法人			計			1年決算	半年決算	計	1年決算	半年決算	計	1年決算	半年決算	計	清算法人	休業中の法人	所在不明の法人			
	1年決算	半年決算	計	1年決算	半年決算	計	1年決算	半年決算	計															
										1年決算	半年決算	計												
農林水産業	282	0	282	1	0	1	283	0	283	5	0	5	288	0	288	11	7	0	0	0	0			
鉱業	19	0	19	0	0	0	19	0	19	0	0	0	19	0	19	0	1	0	0	0	0			
建設業	3,283	0	3,283	86	0	86	3,369	0	3,369	302	0	302	3,671	0	3,671	121	70	0	0	0	0			
製造業	3,433	0	3,433	183	0	183	3,616	0	3,616	488	0	488	4,104	0	4,104	177	101	0	0	0	0			
卸小売業	4,395	0	4,395	196	0	196	4,591	0	4,591	679	0	679	5,270	0	5,270	241	130	1	0	0	0			
金融保険業	252	0	252	4	0	4	256	0	256	75	0	75	331	0	331	11	10	0	0	0	0			
不動産業	990	0	990	18	0	18	1,008	0	1,008	47	0	47	1,055	0	1,055	37	24	0	0	0	0			
運輸・通信業	525	0	525	31	0	31	556	0	556	164	0	164	720	0	720	15	20	0	0	0	0			
電気・ガス業	14	0	14	2	0	2	16	0	16	6	0	6	22	0	22	3	1	0	0	0	0			
サービス業	3,069	0	3,069	129	0	129	3,198	0	3,198	596	0	596	3,794	0	3,794	125	116	0	0	0	0			
その他	133	0	133	7	0	7	140	0	140	34	0	34	174	0	174	4	6	0	0	0	0			
<b>合計</b>	<b>16,395</b>	<b>0</b>	<b>16,395</b>	<b>657</b>	<b>0</b>	<b>657</b>	<b>17,052</b>	<b>0</b>	<b>17,052</b>	<b>2,396</b>	<b>0</b>	<b>2,396</b>	<b>19,448</b>	<b>0</b>	<b>19,448</b>	<b>745</b>	<b>486</b>	<b>1</b>	<b>0</b>	<b>0</b>	<b>1</b>			

イ 特別法人

種別	区分	県内法人	県外法人	計	左記のうち下記該当のもの		
					清算法人	休業中の法人	所在不明の法人
農業協同組合等		149	1	150	3	2	0
消費生活協同組合等		9	4	13	0	0	0
信用金庫業		5	3	8	0	0	0
中小企業協同組合業		463	6	469	42	15	0
漁業組合業		31	0	31	0	1	0
森林組合業		160	0	160	14	39	0
農林中金・商工中金		2	0	2	0	0	0
医療法人		228	3	231	9	1	0
その他		40	4	44	3	1	0
<b>合計</b>		<b>1,087</b>	<b>21</b>	<b>1,108</b>	<b>71</b>	<b>59</b>	<b>0</b>

(注) 種別は、法第72条の24の7第5項各号に掲げる法人の種別により分類した。ただし、同項第5号および第6号に掲げる法人については、「その他」として分類した。

ウ 公益法人等

種 別	区 分	県内法人	県外法人	計	左記のうち下記該当のもの		
					清算法人	休業中の法人	所在不明の法人
公 益 法 人 等	収益事業を行うもの	386	33	419	0	0	0
	収益事業を行わないもの	1,303	32	1,335	13	3	0
人格のない社団等	収益事業を行うもの	114	1	115	2	2	0
	収益事業を行わないもの	0	0	0	0	0	0
合 計	計	1,803	66	1,869	15	5	0

(6) 資本金別法人数に関する調

区分	分割法人						県内法人			合計				その他		
	利益法人			欠損法人			利益法人 ④	欠損法人 ⑤	小計 ④+⑤ ⑥	利益法人 ①+④	欠損法人 ②+⑤	小計 ③+⑥	不申告 法人	休業中 の法人	清算中 の法人	所在不明 法人
	2の県に またがる もの	3以上の 県にまた がるもの	計	2の県に またがる もの	3以上の 県にまた がるもの	計										
	7	1	8	9	1	10										
300万円未満	7	1	8	9	1	10	380	814	1,194	388	824	1,212	133	98	40	0
300万円以上	33	5	38	60	8	68	2,111	4,878	6,989	2,149	4,946	7,095	338	242	212	1
1,000万円	45	37	82	50	14	64	1,377	2,781	4,158	1,459	2,845	4,304	134	87	134	0
1,000万円超	83	49	132	52	15	67	847	995	1,842	979	1,062	2,041	36	29	50	0
5,000万円以上	24	37	61	27	15	42	123	146	269	184	188	372	5	4	4	0
1億円	2	3	5	1	5	6	12	12	24	17	18	35	0	1	0	0
1億円超	6	19	25	2	6	8	29	8	37	54	16	70	1	1	2	0
10億円	0	0	0	0	0	0	0	0	0	0	0	0	0	0	0	0
10億円超	0	10	10	1	1	2	4	0	4	14	2	16	0	0	0	0
50億円	0	1	1	0	0	1	0	0	0	1	0	1	0	0	0	0
50億円超	0	2	2	0	0	0	0	0	0	2	0	2	0	0	0	0
100億円以上	0	3	3	0	0	0	0	0	0	3	0	3	0	0	0	0
<b>合 計</b>	<b>200</b>	<b>167</b>	<b>367</b>	<b>202</b>	<b>65</b>	<b>267</b>	<b>4,883</b>	<b>9,634</b>	<b>14,517</b>	<b>5,250</b>	<b>9,901</b>	<b>15,151</b>	<b>647</b>	<b>462</b>	<b>442</b>	<b>1</b>

(注) 1 この調は、平成28年2月1日から平成29年1月31日までの間に事業年度が終了し、かつ、当該事業年度までに申告納付期限の到来した普通法人(収入金額課税の法人を除く。)について確定申告の段階で作成した。

2 上期または下期のいずれかに利益がある場合には利益法人とし、上期および下期ともに欠損の場合には欠損法人とした。

なお、不申告法人が否かについても、上期または下期のいずれかに申告があれば不申告法人とはせず、上期および下期ともに不申告である場合に不申告法人とした。

不申告法人について、上期または下期のいずれか、または上期および下期とも決定があったときは、不申告の欄に記載していない。

3 資本金の区分については、最終事業年度の期末現在における資本金の額による。

4 分割法人については、当該法人の主たる事務所又は事業所が県内に所在するものについて記載した。

(7) 資本金別および所得階層別に関する調

資本金別	所得階層		欠損法人		年所得400万円以下		年所得400万円超 800万円以下		年所得800万円超 1,000万円以下		年所得1,000万円超 5,000万円以下		年所得5,000万円超 1億円以下		年所得1億円超 10億円以下		年所得10億円超		計	
	法人数	うち連結 申告法人数	法人数	所得金額 (千円)	法人数	所得金額 (千円)	法人数	所得金額 (千円)	法人数	所得金額 (千円)	法人数	所得金額 (千円)	法人数	所得金額 (千円)	法人数	所得金額 (千円)	法人数	所得金額 (千円)	法人数	所得金額 (千円)
300万円未満	824	0	296	343,236	57	326,533	12	105,122	22	363,100	1	57,376	0	0	0	0	0	0	1,212	1,195,367
300万円以上 1,000万円未満	4,946	2	1,413	1,805,747	339	1,919,994	85	748,542	281	5,264,834	20	1,252,640	11	2,352,209	0	0	0	0	7,095	13,343,966
1,000万円	2,845	1	726	991,853	229	1,320,143	74	667,665	334	7,482,784	54	3,914,830	41	8,459,915	1	1,014,844	4,304	23,852,034		
1,000万円超 5,000万円未満	1,062	2	298	466,609	158	914,187	53	468,387	299	7,139,685	83	5,696,705	87	20,208,521	1	1,066,404	2,041	35,960,498		
5,000万円以上 1億円未満	188	2	37	51,312	12	69,849	3	24,569	46	1,324,325	32	2,298,719	52	13,452,953	2	13,372,141	372	30,593,868		
1億円	18	1	3	6,094	1	5,868	2	17,466	3	77,849	4	260,157	4	865,156	0	0	35	1,232,590		
10億円超 10億円未満	0	0	0	0	0	0	0	0	0	0	0	0	0	0	0	0	0	0	0	0
10億円	0	0	0	0	0	0	0	0	0	0	0	0	0	0	0	0	0	0	0	0
50億円超 50億円未満	0	0	0	0	0	0	0	0	0	0	0	0	0	0	0	0	0	0	0	0
100億円超 100億円以上	0	0	0	0	0	0	0	0	0	0	0	0	0	0	0	0	0	0	0	0
<b>合 計</b>	<b>9,883</b>	<b>8</b>	<b>2,773</b>	<b>3,664,851</b>	<b>766</b>	<b>4,556,574</b>	<b>229</b>	<b>2,031,751</b>	<b>985</b>	<b>21,652,577</b>	<b>194</b>	<b>13,480,427</b>	<b>195</b>	<b>45,338,754</b>	<b>4</b>	<b>15,453,389</b>	<b>15,059</b>	<b>106,178,323</b>		

(注) 1 この調は、平成28年2月1日から平成29年1月31日までの間に事業年度(同日後に終了する事業年度分)で平成29年3月31日までに申告書の提出があつたものを(含む。)が終了した普通法人で外形標準報酬対象外の法人について作成した。  
 2 資本金の区分については、最終事業年度の期末現在における資本金の額による。ただし、事業年度が年2回で、外形標準報酬対象である事業年度と対象でない事業年度がある法人については、対象でない最終事業年度の期末現在における資本金の額による。  
 3 「法人数」欄は、当該年度の最終処理の段階におけるものを記載した(申告納付期限までに申告していない不申告法人、休業中の法人及び所在不明の法人は除く。)  
 4 分属法人については、当該法人の主たる事務所または事業所が県内に所在するものについて記載した。  
 5 事業年度が2回の法人の所得については、1年所得400万円以下の欄には、200万円以下のものを記載し、他の所得区分についても同様とした。

(8) 収入金額課税法人に関する調

(単位:千円)

区分	分割法人			法人			県内法人				税額
	法人数	事業年度数	収入金額	所得金額	法人数	事業年度数	収入金額	所得金額	法人		
									収入金額	所得金額	
電気供給業	3	3	353,508	149,159	14	14	119,666	16,303			7,036,026
ガス供給業	0	0	0	0	2	2	583,542	3,794			5,159
生命保険業	0	0	0	0	0	0	0	0			365,980
損害保険業	0	0	0	0	0	0	0	0			228,594
<b>合計</b>	<b>3</b>	<b>3</b>	<b>353,508</b>	<b>149,159</b>	<b>16</b>	<b>16</b>	<b>703,208</b>	<b>20,097</b>			<b>7,635,759</b>

(注) この調は、当該年度において確定したもののうち、本県本店法人の現事業年度分について作成した。

ただし、「税額」については、他県本店法人分も含めた総額を記載した。

## (9) 法人事業税の業種別調定状況調

(単位:千円、%)

業 種	平成27年度			平成28年度			対前年比
	件数	調定税額	構成比	件数	調定税額	構成比	
農 林 水 産 業	404	13,813	0.1	439	23,962	0.1	173.5
鉱 業	16	1,295	0.0	15	0	0.0	0.0
建 設 業	3,560	1,994,314	8.1	3,568	2,328,551	8.5	116.8
製 造 業	4,232	7,955,258	32.3	4,116	8,513,229	31.2	107.0
織 維	947	772,377	3.1	988	1,008,634	3.7	130.6
木 材	160	73,005	0.3	161	56,629	0.2	77.6
パ ル プ ・ 紙	101	70,303	0.3	100	62,895	0.2	89.5
化 学	184	1,797,204	7.3	193	1,694,724	6.2	94.3
非 鉄 金 属	32	242,379	1.0	31	179,078	0.7	73.9
金 属 製 品	249	318,139	1.3	238	471,466	1.7	148.2
一 般 機 械 製 造	279	229,113	0.9	275	319,392	1.2	139.4
電 気 機 械 器 具	254	2,478,213	10.1	230	2,499,097	9.2	100.8
眼 鏡	409	126,752	0.5	409	117,536	0.4	92.7
そ の 他	1,617	1,847,773	7.5	1,491	2,103,777	7.7	113.9
卸 小 売 業	5,286	2,849,884	11.6	5,196	3,098,713	11.4	108.7
織 維 卸	210	95,697	0.4	225	74,435	0.3	77.8
そ の 他	5,076	2,754,187	11.2	4,971	3,024,278	11.1	109.8
金 融 保 険 業	421	1,849,623	7.5	378	1,563,468	5.7	84.5
銀 行	22	994,503	4.0	18	661,419	2.4	66.5
証 券	25	139,299	0.6	22	140,306	0.5	100.7
保 険 業	66	527,273	2.1	50	608,695	2.2	115.4
そ の 他	308	188,548	0.8	288	153,048	0.6	81.2
不 動 産 業	1,078	284,689	1.2	1,096	413,515	1.5	145.3
運 輸 ・ 通 信 業	753	1,188,768	4.8	762	1,522,391	5.6	128.1
電 気 ・ ガ ス 業	23	6,291,120	25.6	26	7,116,686	26.1	113.1
サ ー ビ ス 業	4,774	2,105,338	8.6	4,731	2,611,452	9.6	124.0
旅 館	240	51,081	0.2	224	79,957	0.3	156.5
協 同 組 合	510	246,528	1.0	508	524,798	1.9	212.9
そ の 他	4,024	1,807,729	7.3	3,999	2,006,697	7.4	111.0
そ の 他	1,864	88,155	0.4	1,889	103,730	0.4	117.7
<b>合 計</b>	<b>22,411</b>	<b>24,622,257</b>	<b>100.0</b>	<b>22,216</b>	<b>27,295,697</b>	<b>100.0</b>	<b>110.9</b>

(注) この調は、調定税額により作成した。

## 6 地方消費税

(1) 調定額に関する調

(単位:千円)

	前年度2、3月調定額	調定額合計	左のうち当年度 2、3月調定額
譲渡割	2,074,669	18,927,610	2,291,904
貨物割	137,101	843,246	161,319
<b>合計</b>	<b>2,211,770</b>	<b>19,770,856</b>	<b>2,453,223</b>

(注)この調は、平成28年度に調定したものについて作成した。



## (2) 清算金収入額、清算金支出額等に関する調

(単位:千円)

区 分	I 期収入 支出額等	II 期収入 支出額等	III 期収入 支出額等	IV 期収入 支出額等	収入・支出額 等合計
清 算 対 象 額	4,764,158	5,691,026	3,838,110	5,178,489	19,471,783
清 算 金 収 入 額 (a)	2,779,897	3,755,750	1,844,610	2,425,081	10,805,338
清 算 金 支 出 額 (b)	441,069	303,952	376,935	479,026	1,600,982
差 引 (a) - (b)	2,338,828	3,451,798	1,467,675	1,946,055	9,204,356
<b>地 方 消 費 税 交 付 金 額</b>	<b>3,551,476</b>	<b>4,571,398</b>	<b>2,652,883</b>	<b>3,562,253</b>	<b>14,338,010</b>

- (注) 1 この調べは、平成28年度において調定した地方消費税額のうち当該年度において清算の対象となるものについて作成した。
- 2 清算および交付の時期の区分は次による。  
 I 期・・・対象期間 前年度 2月～ 4月 清算月 5月 交付金交付月 6月  
 II 期・・・対象期間 前年度 5月～ 7月 清算月 8月 交付金交付月 9月  
 III 期・・・対象期間 前年度 8月～10月 清算月11月 交付金交付月12月  
 IV 期・・・対象期間 前年度11月～ 1月 清算月 2月 交付金交付月 3月
- 3 「清算対象額」欄については、国から払い込まれた地方消費税額から徴収取扱費の額を差し引いたものである。
- 4 「清算金収入額」欄および「清算金支出額」欄については、他の都道府県から支払いを受けた額の合計及び他の道府県に支払った額の合計である。
- 5 「地方消費税交付金額」欄については、市町に交付した額である。

7 不動産取得税

(1) 家屋に関する課

区分	① 取得価格の全額が法第73条の1 5の2に規定する免税点に満たな いもの				② 法第73条の14第1項(法附則第11条第9 項及び第12項による譲渡を含む。)から 第3項まで及び第5項に該当するものでそ の価格の全額がこれらの規定に規定する 金額以下のもの				③ 法第73条の3から第7条まで及び法附則第10条並びに①、 ②に該当する以外のもの				④ 法第73条の14第6項から第8項まで及 び第10項から第14項まで並びに法附則 第11条等の課税標準の特例(法附則 第11条第9項及び第12項を除く。)に 該当するもの(②⑤に該当するものを 除く。)				⑤ 法第73条の14第1項(法附則第11条第9項 及び第12項による譲渡を含む。)から第 3項まで及び第5項に該当するもの(②に 該当するものを除く)	
	件数	面積(m <sup>2</sup> )	価格 (千円)	件数	面積(m <sup>2</sup> )	価格 (千円)	件数 (イ)	面積(m <sup>2</sup> )	価格 (千円)	1㎡当たり評価額 (円)	件数 全額控除 のものを(ロ)	控除額 (千円)	適用件数	全額控除 のものを(ハ)	控除額 (千円)	件数 適用件数	全額控除 のものを(ニ)	
木	専用住宅	2	6	452	32	2,492	191,981	945	143,169	12,896,022	90,076	4	0	8,384	731	1	8,965,929	
	建築分	0	0	0	0	0	0	51	9,026	740,605	82,052	3	0	16,734	41	0	435,842	
	併用住宅	0	0	0	0	0	0	270	24,545	1,476,140	60,140	3	0	6,047	0	0	0	
	その他	0	0	0	0	0	0	1,266	176,740	15,112,767	85,508	10	0	31,165	772	1	9,401,771	
	小計	2	6	452	32	2,492	191,981	928	137,338	13,123	1,802,229	13,064	7	3	13,064	6	0	18,820
	専用住宅	0	0	0	171	21,101	505,303	43	9,587	143,879	15,008	0	0	0	8	0	21,118	
造	併用住宅	0	0	0	0	0	0	120	19,585	201,932	10,311	0	0	0	0	0	0	
	建築分	1	49	84	0	0	0	1,091	166,510	2,148,040	12,900	7	3	13,064	14	0	39,938	
	併用住宅	1	49	84	171	21,101	505,303	2,357	343,250	17,260,807	50,286	17	3	44,229	786	1	9,441,709	
	その他	1	49	84	203	23,593	697,284	162	21,860	2,125,663	97,240	1	0	5,627	79	0	1,080,747	
	小計	3	55	536	54	5,810	642,641	12	2,015	164,394	81,585	0	0	0	7	0	88,056	
	専用住宅	1	3	192	54	5,810	642,641	416	215,281	15,987,364	74,263	7	0	65,616	0	0	0	
非	併用住宅	0	0	0	0	0	0	590	239,156	18,277,421	76,425	8	0	71,243	86	0	1,168,803	
	建築分	0	0	0	0	0	0	353	108,767	5,151,015	47,358	1	0	3,547	8	0	57,600	
	併用住宅	0	0	0	53	5,158	267,153	89	33,200	1,238,913	37,317	0	0	0	8	0	45,990	
	その他	0	0	0	0	0	0	318	201,342	8,046,440	39,964	0	0	0	0	0	0	
	小計	1	20	94	53	5,158	267,153	760	343,309	14,436,368	42,051	1	0	3,547	16	0	103,590	
	専用住宅	1	25	189	107	10,968	909,794	1,350	582,465	32,713,789	56,164	9	0	74,790	102	0	1,272,393	
併用住宅	0	28	381	310	34,561	1,607,078	3,707	925,715	49,974,596	53,985	26	3	119,019	888	1	10,714,102		
その他	1	83	917	310	34,561	1,607,078	3,707	925,715	49,974,596	53,985	26	3	119,019	888	1	10,714,102		
小計	2	25	189	107	10,968	909,794	1,350	582,465	32,713,789	56,164	9	0	74,790	102	0	1,272,393		
計	3	28	381	310	34,561	1,607,078	3,707	925,715	49,974,596	53,985	26	3	119,019	888	1	10,714,102		
合計	6	83	917	310	34,561	1,607,078	3,707	925,715	49,974,596	53,985	26	3	119,019	888	1	10,714,102		

(単位:件、千円)

計④+⑤ 件数	控除額 (千円)	課税標準の特例を適用した後の額 が法第73条の15の2に規定する免 税点に満たないもの			課税標準		減免等される前の税額 (千円)	法73条の31の規定、他法 の規定により減免等をし たもの		法第73条の2第6項、法 第73条の27の2から法第 73条の27の5まで及び法 附則第11条の4の規定に より減免等をしたもの		調定額 (千円)
		件数 (二)	面積(m <sup>2</sup> )	価格 (千円)	件数 (イ)-(ロ)- (ハ)-(ニ)	価格 (千円) ③-⑤-⑦		件数	金額 (千円)	件数	金額 (千円)	
735	8,974,313	19	1,205	4,239	925	3,917,470	117,471	5	281	0	117,190	
44	452,576	0	0	0	51	288,029	10,582	1	176	0	10,406	
3	6,047	0	0	0	270	1,470,093	58,787	8	3,588	676	54,523	
782	9,432,936	19	1,205	4,239	1,246	5,675,592	186,840	14	4,045	676	182,119	
13	31,884	4	493	161	921	1,770,184	53,049	0	0	82	52,967	
8	21,118	0	0	0	43	122,761	4,188	0	0	0	4,188	
0	0	0	0	0	120	201,932	8,070	1	15	0	8,055	
21	53,002	4	493	161	1,084	2,094,877	65,307	1	15	82	65,210	
803	9,485,938	23	1,698	4,400	2,330	7,770,469	252,147	15	4,060	758	247,329	
80	1,086,374	2	18	258	160	1,039,031	31,163	2	65	0	31,098	
7	88,056	0	0	0	12	76,338	2,829	0	0	0	2,829	
7	65,616	2	208	213	414	15,921,535	636,837	38	248,313	1,820	386,704	
94	1,240,046	4	226	471	586	17,036,904	670,829	40	248,378	1,820	420,631	
9	61,147	0	0	0	353	5,089,868	152,676	0	0	0	152,676	
8	45,990	0	0	0	89	1,192,923	39,824	0	0	0	39,824	
0	0	0	0	0	318	8,046,440	321,839	5	12,280	0	309,559	
17	107,137	0	0	0	760	14,329,231	514,339	5	12,280	0	502,059	
111	1,347,183	4	226	471	1,346	31,366,135	1,185,168	45	260,658	1,820	922,690	
<b>914</b>	<b>10,833,121</b>	<b>27</b>	<b>1,924</b>	<b>4,871</b>	<b>3,676</b>	<b>39,136,604</b>	<b>1,437,315</b>	<b>60</b>	<b>264,718</b>	<b>2,578</b>	<b>1,170,019</b>	

(2)土地に関する調

区 分	① 価格が法第73条の15の2に規定する免税点に満たないもの			② 法第73条の14第6項から第10項まで及び第14項並びに法附則第11条等の課税標準の特例に該当し全額控除されたもの			③ 法73条の3から法第73条の7まで及び法附則第10条並びに①②に該当する以外のもの			④ 法第73条の14第6項から第10項まで及び第14項並びに法附則第11条等の課税標準の特例に該当したもので②以外のもの			⑤ 課税標準の特例を適用した後の額が法第73条の15の2に規定する免税点に満たないもの			課税標準額 (千円) ③-④-⑤
	件数	面積(m <sup>2</sup> )	価格(千円)	件数	面積(m <sup>2</sup> )	価格(千円)	件数	面積(m <sup>2</sup> )	価格(千円)	件数	面積(m <sup>2</sup> )	価格(千円)	件数	面積(m <sup>2</sup> )	価格(千円)	
住宅用土地	73	336	2,415	1	30	313	4,917	1,975,310	18,011,580	6	4,978	1	50	14	18,006,588	
上記以外の 宅 地	0	0	0	0	0	0	544	345,793	2,342,359	0	0	0	0	0	2,342,359	
農 地	192	74,735	5,349	0	0	0	195	565,015	100,332	15	2,493	1	2,035	89	97,750	
山 林	171	83,153	3,304	0	0	0	55	2,665,731	47,081	0	0	0	0	0	47,081	
そ の 他	0	0	0	0	0	0	25	110,821	24,423	0	0	0	0	0	24,423	
<b>計</b>	<b>436</b>	<b>158,224</b>	<b>11,068</b>	<b>1</b>	<b>30</b>	<b>313</b>	<b>5,736</b>	<b>5,662,670</b>	<b>20,525,775</b>	<b>21</b>	<b>7,471</b>	<b>2</b>	<b>2,065</b>	<b>103</b>	<b>20,518,201</b>	

(単位:件、千円)

⑦ 減免等される 前の税額 (千円)	⑧ 法第73条の24の規定の 適用により全額減額され るもの		⑨ 法第73条の24の規定に 該当したもので③以外の もの		⑩ 法第73条の27の2から法 第73条の27の6まで並び に法附則第11条の4、第12 条の規定により減額等をし たもの		⑪ 法第73条の31、他法の規 定により減免等をしたもの		⑭-⑮-⑯-⑰-⑱-⑲ 調定額
	件数	減額した額 (千円)	件数	減額した額 (千円)	件数	減額した額 (千円)	件数	減額した額 (千円)	
539,938	494	32,062	592	44,732	2	73	10	1,943	461,128
70,265	32	2,151	46	3,670	0	0	2	232	64,212
2,932	0	0	0	0	0	0	0	0	2,932
1,410	0	0	0	0	0	0	16	518	892
734	0	0	0	0	0	0	2	148	586
<b>615,279</b>	<b>526</b>	<b>34,213</b>	<b>638</b>	<b>48,402</b>	<b>2</b>	<b>73</b>	<b>30</b>	<b>2,841</b>	<b>529,750</b>

## (3)課税標準の特例の適用状況に関する調

(単位:件、千円)

区 分	家 屋				土 地		計		
	建築分		承継分		件数	控除額	件数	控除額	
	件数	控除額	件数	控除額					
法第73条の14	第6項該当	11	62,004	0	0	7	5,291	18	67,295
	第7・8項該当	0	0	0	0	0	0	0	0
	第9項該当	-	-	-	-	8	960	8	960
	第10項該当	0	0	0	0	0	0	0	0
	第11項該当	0	0	0	0	-	-	0	0
	第12項該当	0	0	0	0	-	-	0	0
	第13項該当	0	0	0	0	-	-	0	0
	第14項該当	0	0	0	0	0	0	0	0
法附則第11条該当*	112	1,454,344	0	0	0	0	112	1,454,344	
法附則第11条の5第1項該当	-	-	-	-	5,493	20,396,493	5,493	20,396,493	
<b>合 計</b>	<b>123</b>	<b>1,516,348</b>	<b>0</b>	<b>0</b>	<b>5,508</b>	<b>20,402,744</b>	<b>5,631</b>	<b>21,919,092</b>	

\*法附則第11条該当・・・法附則第11条第9項及び第10項該当(認定長期優良住宅)分の控除額全額を計上  
(平成23年度までは、1,200万円を超える控除額を計上)

## 8 県たばこ税

(単位:本、円)

月別	区分	売渡したばこの本数	調定額
平成28年4月		97,554,312	81,517,924
5月		83,794,113	71,131,519
6月		87,328,325	73,959,787
7月		89,156,819	75,339,931
8月		91,592,891	77,434,207
9月		95,558,694	80,786,931
10月		89,652,829	75,767,425
11月		86,843,312	73,383,797
12月		85,364,444	72,135,478
平成29年1月		95,545,367	80,723,204
2月		74,985,484	63,435,335
3月		75,604,507	63,919,000
<b>計</b>		<b>1,052,981,097</b>	<b>889,534,538</b>

(注) 調定額には、平成28年度に課税したものについて月別に記載した。

## 9 ゴルフ場利用税

(単位:人、千円)

区分	施設数	28年度利用人員		28年度調定額
			課税対象利用人員	
18ホールを超えるもの	5	123,787	98,229	87,855
18   ホ   ー   ル	9	246,448	207,049	163,360
9ホールを超えるもの	-	-	-	-
9   ホ   ー   ル	1	929	910	631
<b>計</b>	<b>15</b>	<b>371,164</b>	<b>306,188</b>	<b>251,846</b>

- (注) 1 施設数は、平成29年2月末現在の現状によった。  
 2 施設数は、コース数と等しいものとした。  
 3 利用人員は、年度の延数を記載した。  
 4 課税対象利用人員は、利用人員から非課税対象利用人員を除いたものを記載した。



# 10 自動車取得税

(1)新車に関する調

区分	(単位:台、千円)							税額		
	新規登録、新規検査または届出台数 ①	非課税、課税免除および免税点 ②	②のうち身体障害者等に 係る減免台数	課税台数 ① - ②	取得価格 ④	バリアフリー特例に係る控除額 ⑤	ASV特例に係る控除額 ⑥		課税標準額 ④ - (⑤+⑥)	
自動車	普通乗用車	11,039	4,342	129	6,697	19,542,639	0	19,542,639	408,126	
	小型乗用車	10,994	3,857	179	7,137	11,338,278	0	11,338,278	167,414	
	<b>計</b>	<b>22,033</b>	<b>8,199</b>	<b>308</b>	<b>13,834</b>	<b>30,880,917</b>	<b>0</b>	<b>30,880,917</b>	<b>575,540</b>	
	普通乗用車	1,287	8	0	1,279	8,556,403	0	269,500	8,286,903	99,685
	けん引車	76	0	0	76	1,111,174	0	0	1,111,174	11,676
	けん引車	80	0	0	80	371,211	0	0	371,211	7,462
	貨客兼用車	1,037	129	1	908	1,860,443	0	0	1,860,443	37,590
	<b>計</b>	<b>2,480</b>	<b>137</b>	<b>1</b>	<b>2,343</b>	<b>11,899,231</b>	<b>0</b>	<b>269,500</b>	<b>11,629,731</b>	<b>156,413</b>
	バス	109	15	0	94	1,339,642	100,000	52,500	1,187,142	14,681
	三輪の小型自動車	0	0	0	0	0	0	0	0	0
軽自動車	特殊用途車	481	65	56	416	2,371,162	0	89,250	2,281,912	34,168
	<b>合計</b>	<b>25,103</b>	<b>8,416</b>	<b>365</b>	<b>16,687</b>	<b>46,490,952</b>	<b>100,000</b>	<b>411,250</b>	<b>45,979,702</b>	<b>780,802</b>
	四輪乗用車	13,489	7,009	8	6,480	8,401,850	0	0	8,401,850	108,265
	四輪トラック	3,679	345	0	3,334	3,124,005	0	0	3,124,005	51,343
軽自動車	三輪トラック	0	0	0	0	0	0	0	0	0
	<b>合計</b>	<b>17,168</b>	<b>7,354</b>	<b>8</b>	<b>9,814</b>	<b>11,525,855</b>	<b>0</b>	<b>0</b>	<b>11,525,855</b>	<b>159,608</b>
<b>総計</b>	<b>42,271</b>	<b>15,770</b>	<b>373</b>	<b>26,501</b>	<b>58,016,807</b>	<b>100,000</b>	<b>411,250</b>	<b>57,505,557</b>	<b>940,410</b>	

## (2)中古車に関する調

(単位:台、千円)

区分	新規登録、新規検査または届出台数 ①	移転登録台数 ②	計 ① + ② ③	非課税、課税免除、減免および免税点以下台数 ④	④のうち身体障害者等に 係る減免台数	課税台数 ③ - ④ ⑤	取得価格 ⑥	中古車特例に係る控除額 ⑦	課税標準額 ⑥ - ⑦ ⑧	税額
自動車	普通乗用車	11,199	14,103	11,469	38	2,634	3,131,029	545,100	2,585,929	75,810
	小型車	10,533	13,465	12,500	17	965	742,046	246,750	495,296	14,222
	<b>計</b>	<b>21,732</b>	<b>27,568</b>	<b>23,969</b>	<b>55</b>	<b>3,599</b>	<b>3,873,075</b>	<b>791,850</b>	<b>3,081,225</b>	<b>90,032</b>
軽自動車	普通車	1,421	1,778	1,621	0	157	375,653	750	374,903	9,238
	けん引車	135	144	131	0	13	64,188	0	64,188	1,283
	被けん引車	133	144	144	0	0	0	0	0	0
	貨客兼用車	740	1,117	1,057	0	60	55,394	5,750	49,644	1,492
	<b>計</b>	<b>2,429</b>	<b>3,183</b>	<b>2,953</b>	<b>0</b>	<b>230</b>	<b>495,235</b>	<b>6,500</b>	<b>488,735</b>	<b>12,013</b>
バス	34	118	152	139	0	13	29,270	0	29,270	646
三輪の小型自動車	0	0	0	0	0	0	0	0	0	0
特殊用途車	104	432	536	521	0	15	31,340	0	31,340	802
	<b>合計</b>	<b>24,711</b>	<b>31,439</b>	<b>27,582</b>	<b>55</b>	<b>3,857</b>	<b>4,428,920</b>	<b>798,350</b>	<b>3,630,570</b>	<b>103,493</b>
軽自動車	四輪乗用車	20,431	29,470	28,157	1	1,313	800,774	427,850	372,924	8,969
	四輪トラック	5,517	8,099	7,987	0	112	65,353	18,400	46,953	904
	三輪トラック	0	0	0	0	0	0	0	0	0
	<b>合計</b>	<b>25,948</b>	<b>37,569</b>	<b>36,144</b>	<b>1</b>	<b>1,425</b>	<b>866,127</b>	<b>446,250</b>	<b>419,877</b>	<b>9,873</b>
<b>総計</b>	<b>18,349</b>	<b>50,659</b>	<b>69,008</b>	<b>63,726</b>	<b>56</b>	<b>5,282</b>	<b>5,295,047</b>	<b>1,244,600</b>	<b>4,050,447</b>	<b>113,366</b>

(注) 1 新規登録とは、未登録自動車を取得した場合の登録および福井運輸支局以外からの管轄変更登録をいう。

2 移転登録とは登録されている自動車の所有者(使用者)に変更があった場合の登録をいう。

(単位:台、千円)

## (3) 取得価格段階別に関する賦(新車)

区分	50万円以下			50万円を超え 100万円以下			100万円を超え 150万円以下			150万円を超え 200万円以下			200万円を超え 250万円以下			250万円を超え 300万円以下			300万円を超えるもの			合計		
	台数	取得額	税額	台数	取得額	税額	台数	取得額	税額	台数	取得額	税額	台数	取得額	税額	台数	取得額	税額	台数	取得額	税額	台数	取得額	税額
自動車	普通車	18	0	0	827	1,509,959	27,745	1,899	4,353,491	88,254	2,029	5,503,940	108,993	1,819	8,034,903	179,926	6,697	19,542,639	408,126					
	小型車	50	115,723	2,706	3,207	5,374,374	78,046	708	1,588,223	25,305	156	415,348	6,392	10	50,318	677	7,137	11,338,278	167,414					
	<b>計</b>	<b>68</b>	<b>115,723</b>	<b>2,706</b>	<b>4,034</b>	<b>6,884,333</b>	<b>105,791</b>	<b>2,607</b>	<b>5,941,714</b>	<b>113,559</b>	<b>2,185</b>	<b>5,919,288</b>	<b>115,385</b>	<b>1,829</b>	<b>8,085,221</b>	<b>180,603</b>	<b>13,834</b>	<b>30,880,917</b>	<b>575,540</b>					
	ト普通車	9	625	19	110	189,258	3,276	54	127,766	2,676	133	353,300	7,157	943	7,831,025	85,801	1,279	8,556,403	99,685					
	けん引車	0	0	0	0	0	0	0	0	0	0	0	0	0	0	0	76	1,111,174	11,676					
	被けん引車	0	0	0	1	2,000	40	1	2,120	42	2	5,672	113	76	361,419	7,267	80	371,211	7,462					
	貨客兼用車	14	0	0	175	349,901	7,245	21	51,916	921	121	360,068	8,670	62	404,993	10,592	908	1,860,443	37,590					
	<b>計</b>	<b>23</b>	<b>625</b>	<b>19</b>	<b>286</b>	<b>541,159</b>	<b>10,561</b>	<b>76</b>	<b>181,802</b>	<b>3,639</b>	<b>256</b>	<b>719,040</b>	<b>15,940</b>	<b>1,157</b>	<b>9,708,611</b>	<b>115,336</b>	<b>2,343</b>	<b>11,899,231</b>	<b>156,413</b>					
	バス	4	0	0	0	0	0	0	0	0	0	0	0	26	74,526	1,674	68	1,265,116	14,681					
	三輪小型自動車	0	0	0	0	0	0	0	0	0	0	0	0	0	0	0	0	0	0	0				
軽自動車	特殊用途車	74	2,055	62	41	66,926	1,954	21	48,820	772	29	80,166	1,883	320	2,168,719	29,378	417	2,371,162	34,168					
	<b>合計</b>	<b>169</b>	<b>118,403</b>	<b>2,787</b>	<b>4,361</b>	<b>7,492,418</b>	<b>118,306</b>	<b>2,704</b>	<b>6,172,336</b>	<b>117,970</b>	<b>2,496</b>	<b>6,793,020</b>	<b>134,882</b>	<b>3,374</b>	<b>21,227,667</b>	<b>338,324</b>	<b>16,688</b>	<b>46,490,952</b>	<b>780,802</b>					
	四輪乗用車	6	313,334	3,152	681	1,088,188	12,492	10	22,872	127	2	5,406	108	1	4,348	88	6,480	8,401,850	108,265					
	四輪トラック	5	1,948,173	35,112	0	0	0	1	2,083	0	0	0	0	0	0	0	3,334	3,124,005	51,343					
	三輪トラック	0	0	0	0	0	0	0	0	0	0	0	0	0	0	0	0	0	0					
	<b>合計</b>	<b>11</b>	<b>2,261,507</b>	<b>38,264</b>	<b>681</b>	<b>1,088,188</b>	<b>12,492</b>	<b>11</b>	<b>24,955</b>	<b>127</b>	<b>2</b>	<b>5,406</b>	<b>108</b>	<b>1</b>	<b>4,348</b>	<b>88</b>	<b>9,814</b>	<b>11,525,855</b>	<b>159,608</b>					
	<b>総計</b>	<b>180</b>	<b>2,379,910</b>	<b>41,051</b>	<b>5,042</b>	<b>8,580,606</b>	<b>130,798</b>	<b>2,715</b>	<b>6,197,291</b>	<b>118,097</b>	<b>2,498</b>	<b>6,798,426</b>	<b>134,990</b>	<b>3,375</b>	<b>21,232,015</b>	<b>338,412</b>	<b>26,502</b>	<b>58,016,807</b>	<b>940,410</b>					

## (4) 取得価格段階別に関する調(中古車)

(単位:台、千円)

区分	50万円以下の			70万円を超え 70万円以下のもの			70万円を超え 90万円以下のもの			90万円を超え 110万円以下のもの			110万円を超え 130万円以下のもの			130万円を超え 150万円以下のもの			150万円を超えるもの			合計				
	台数	取得額	税額	台数	取得額	税額	台数	取得額	税額	台数	取得額	税額	台数	取得額	税額	台数	取得額	税額	台数	取得額	税額	台数	取得額	税額		
自動車	普通乗用車	11,469	436,873	8,596	447	354,164	7,732	404	401,580	9,097	294	351,526	8,240	205	285,455	7,084	549	1,301,431	35,061	2,634	3,131,029	75,810				
	小型乗用車	12,500	283,603	5,207	247	194,537	3,484	152	148,528	2,982	69	81,663	1,788	14	19,105	427	8	14,610	334	965	742,046	14,222				
	計	23,969	720,476	13,803	694	548,701	11,216	556	550,108	12,079	363	433,189	10,028	219	304,560	7,511	557	1,316,041	35,395	3,599	3,873,075	90,032				
	普通トラック	1,621	19,772	512	16	12,951	323	8	7,681	201	12	14,443	397	7	9,828	295	81	310,978	7,510	157	375,653	9,238				
	けん引車	99	606	12	1	888	18	0	0	0	0	0	0	0	1	1,380	28	10	61,314	1,225	13	64,188	1,283			
自動車	被けん引車	144	0	0	0	0	0	0	0	0	0	0	0	0	0	0	0	0	0	0	0	0	0	0	0	0
	貨客兼用車	1,057	11,741	276	12	9,404	223	11	10,768	302	9	10,645	311	1	1,381	41	7	11,455	339	60	55,394	1,492				
	計	2,921	32,119	800	29	23,243	564	19	18,449	503	21	25,088	708	9	12,589	364	98	383,747	9,074	230	495,235	12,013				
	バス	139	0	0	0	0	0	2	2,021	40	3	3,423	68	0	0	0	8	23,826	538	13	29,270	646				
	三輪小型自動車	0	0	0	0	0	0	0	0	0	0	0	0	0	0	0	0	0	0	0	0	0	0	0	0	0
軽自動車	特殊用途車	521	1,671	40	2	1,606	48	2	1,922	48	0	0	0	0	0	0	8	26,141	666	15	31,340	802				
	合計	27,550	754,266	14,643	725	573,550	11,828	579	572,500	12,670	387	461,700	10,804	228	317,149	7,875	671	1,749,755	45,673	3,857	4,428,920	103,493				
	四輪乗用車	2	602,020	6,375	250	192,807	2,488	6	5,947	106	0	0	0	0	0	0	0	0	0	0	1,313	800,774	8,969			
	四輪トラック	1	59,937	827	3	2,471	49	3	2,945	28	0	0	0	0	0	0	0	0	0	112	65,353	904				
	三輪トラック	0	0	0	0	0	0	0	0	0	0	0	0	0	0	0	0	0	0	0	0	0	0	0	0	0
合計	3	661,957	7,202	253	195,278	2,537	9	8,892	134	0	0	0	0	0	0	0	0	0	0	1,425	866,127	9,873				
総計	27,553	1,416,223	21,845	978	788,828	14,385	588	581,392	12,804	387	461,700	10,804	228	317,149	7,875	671	1,749,755	45,673	5,282	5,295,047	113,386					

## 11 軽油引取税

(1) 軽油の引取数量等に関する調

ア 引取数量

(単位:kL、円)

区 分	数 量 等	
引 取 数 量 ①	296,730	
課 税 対 象 と な ら な い 数 量 ②	56,326	
差 引 計 ① - ② ③	240,404	
欠 減 量	(特約業者分1/100)	2,367
	(元売業者分0.3/100)	11
計 ④	2,378	
課 税 標 準 量 ③ - ④ ⑤	238,026	
そ の 他 ( 申 告 納 付 等 ) の 分 ⑥	765	
合 計 ⑤ + ⑥ ⑦	238,791	
<b>調 定 額</b>	<b>7,663,490,415</b>	

- (注) 1 この調は平成28年度において課税されたものについて作成した。
- 2 「引取数量」欄には法第144条の2第1項の規定により課税客体とされる特約業者からの引取りに係る軽油の数量を記載した。したがって、特約業者または元売業者の自己消費および法第144条の3に規定するみなし引取等は含まれていない。
- 3 「課税対象とならない数量」の欄には、法令に基づき課税免除された軽油の数量を記載した。
- 4 「その他(申告納付等)の分」欄には、法第144条の2の規定により課税されたものおよびみなす課税された軽油の数量を記載した。  
欠減量とは、引取の段階において減少分を課税標準となる引取数量により一律に控除する量をいう。

イ 特別徴収義務者数

区	分	本店の数	登録数	営業所数
特別徴収義務者数	元売業者	0	18	7
	特約業者	46	121	150
<b>計</b>		<b>46</b>	<b>139</b>	<b>157</b>

(注) 特別徴収義務者数は、平成29年2月末日のものである。

## (2) 課税対象とならない軽油に関する調

区	分	免税軽油使用者数等	数量 ( k L )	
法第144条の5関係 (国外消費または 二重課税排除の ための課税免除)	輸 出	0	0	
	課 税 済	53	37,572	
	<b>小 計 (A)</b>	<b>53</b>	<b>37,572</b>	
法附則第12条の2の7第 1項関係 (用途による課税免除)	船 舶	1,169	5,724	
	航 路 標 識 等	0	0	
	鉄道用車両または軌道用車両	3	314	
	農 業 等	6,406	3,787	
	林 業 等	11	420	
	陶 磁 器 製 造 業	0	0	
	セメント製品製造業 (生コンクリート製造業を除く)	14	286	
	生コンクリート製造業	0	0	
	電 気 供 給 業	1	2,484	
	地熱資源開発事業	0	0	
	鉱物の採掘事業	29	3,393	
	とび・土木工事業	9	733	
	鉱さいバラス製造業	0	0	
	化 学 工 業	0	0	
	石油製品製造業	0	0	
	港 湾 運 送 業	6	465	
	倉 庫 業	1	1	
	貨物運送取扱事業等	0	0	
	航空運送サービス業	0	0	
	廃棄物処理事業	6	116	
	木 材 加 工 業	18	729	
	木 材 市 場 業	4	67	
	た い 肥 製 造 業	1	22	
	索 道 事 業	8	213	
	<b>小 計 (B)</b>	<b>7,686</b>	<b>18,754</b>	
	アメリカ合衆国軍隊関係	(C)	0	0
	外国公館等の暖房用ボイラー関係	(D)	0	0
<b>合計 (A)+(B)+(C)+(D)</b>		<b>7,739</b>	<b>56,326</b>	

(注)法附則第12条の2の7第1項関係の「免税軽油使用者数等」欄には、平成29年2月末日現在の免税軽油使用者数を記載した。

12 自動車税

車種別課税状況に関する調

(単位:台、千円)

区分	賦課台数		課税台数		課税額		課税額		課税額		課税額		課税額		課税額		課税額			
	現在	末日	現在	末日	現在	末日	現在	末日	現在	末日	現在	末日	現在	末日	現在	末日	現在	末日		
平成 2 年 度	367,367	360,871	3,380	3,380	433	357,058	9,657	12,844,503	365,379	12,376,401	344,008	3,351	3,351	344,008	12,376,401	344,008	3,351	3,351	344,008	
平成 3 年 度	365,379	358,227	3,351	3,351	435	354,441	10,433	12,773,731	362,126	12,259,639	340,233	3,324	3,324	340,233	12,259,639	340,233	3,324	3,324	340,233	
平成 4 年 度	362,126	354,602	3,324	3,324	433	350,845	10,410	12,579,787	359,519	12,081,100	337,618	3,227	3,227	337,618	12,081,100	337,618	3,227	3,227	337,618	
平成 5 年 度	359,519	351,286	3,227	3,227	421	347,638	10,440	12,451,477	358,682	11,973,897	337,350	3,591	3,591	337,350	11,973,897	337,350	3,591	3,591	337,350	
計	1,000cc以下	1	0	0	0	1	0	8	2	11	2	0	0	11	2	0	0	0	0	
乗用車	1,000cc超	27	0	0	0	27	0	225	41	271	41	0	0	271	41	0	0	0	0	
	1,500cc以下	908	908	0	908	0	8,811	889	8,722	889	0	0	0	8,722	889	0	0	0	0	
	1,500cc超	17	17	0	17	0	247	20	274	20	0	0	0	274	20	0	0	0	0	
	2,000cc以下	99	99	0	99	0	1,676	95	1,645	95	0	0	0	1,645	95	0	0	0	0	
	2,000cc超	2	2	0	2	0	36	1	28	1	0	0	0	28	1	0	0	0	0	
	3,500cc以下	0	0	0	0	0	0	0	0	0	0	0	0	0	0	0	0	0	0	0
	3,500cc超	0	0	0	0	0	0	0	0	0	0	0	0	0	0	0	0	0	0	0
	4,000cc以下	0	0	0	0	0	0	0	0	0	0	0	0	0	0	0	0	0	0	0
	4,000cc超	1	1	0	0	0	1	27	3	27	3	0	0	0	27	3	0	0	0	0
	6,000cc以下	1	1	0	0	0	1	41	1	41	1	0	0	0	41	1	0	0	0	0
計	1,056	1,056	0	0	0	1,056	0	11,071	1,052	11,019	1,052	0	0	11,019	1,052	0	0	0	0	
乗用車	1,000cc以下	13,924	13,888	17	13,871	280	387,737	2,970	4,380,270	135,646	280	16	16	390,644	4,247,698	131,239	280	16	14,470	
	1,000cc超	132,611	132,758	273	132,484	2,970	4,380,270	2,970	4,380,270	135,646	280	16	16	390,644	4,247,698	131,239	280	16	14,470	
	1,500cc以下	92,479	92,177	364	91,813	1,788	90,025	1,788	3,503,757	95,197	356	356	356	3,404,459	92,316	356	356	356	356	
	1,500cc超	42,286	42,147	165	41,982	937	41,045	937	1,840,959	41,419	160	160	160	1,748,029	40,032	160	160	160	160	
	2,500cc以下	10,946	10,814	98	10,716	285	10,431	285	545,698	10,327	91	91	91	505,925	9,825	91	91	91	91	
	2,500cc超	5,692	5,678	17	5,661	141	5,520	141	329,533	5,570	14	14	14	309,606	5,377	14	14	14	14	
	3,500cc以下	1,912	1,846	4	1,846	45	1,801	45	115,194	1,930	0	0	0	108,981	1,877	0	0	0	0	
	3,500cc超	1,307	1,266	4	1,262	40	1,222	40	96,103	1,244	3	3	3	87,746	1,185	3	3	3	3	
	4,000cc以下	1,432	1,421	7	1,414	37	1,377	37	121,843	1,488	7	7	7	118,161	1,429	7	7	7	7	
	4,000cc超	39	39	0	39	0	4167	43	4,133	4,133	43	0	0	4,133	43	0	0	0	0	
計	302,628	302,034	945	301,088	6,523	294,585	6,523	11,325,261	307,752	10,925,382	297,793	927	927	10,925,382	297,793	927	927	927	927	
乗用車	1,000cc以下	4,658	4,634	77	4,557	2	37,251	4,538	37,251	36,464	29	29	29	36,464	4,503	29	29	29	29	
	1,000cc超	11,255	11,233	328	10,905	1	10,904	1	131,542	11,087	117	117	117	130,221	10,950	117	117	117	117	
	2,500cc以下	3,889	3,887	83	3,804	3,803	3,803	60,533	3,943	60,547	30	30	30	64,437	3,909	30	30	30	30	
	2,500cc超	3,313	3,308	85	3,223	1	3,222	1	65,452	3,272	30	30	30	64,437	3,239	30	30	30	30	
	3,500cc以下	269	269	0	269	0	269	0	6,917	254	0	0	0	6,838	254	0	0	0	0	
	3,500cc超	135	135	8	127	0	127	0	3,739	143	3	3	3	3,722	140	3	3	3	3	
	4,000cc以下	262	262	0	262	0	262	0	8,186	270	0	0	0	8,104	270	0	0	0	0	
	4,000cc超	279	279	6	273	0	273	0	10,203	291	2	2	2	10,185	289	2	2	2	2	
	6,000cc以下	3,252	3,248	0	3,248	0	3,248	0	172,592	3,347	0	0	0	173,147	3,347	0	0	0	0	
	6,000cc超	27,313	27,255	587	26,668	5	26,663	5	496,415	27,145	211	211	211	493,665	26,901	211	211	211	211	
計	852	844	0	844	0	844	0	13,323	856	0	0	0	13,271	856	0	0	0	0	0	
乗用車	1,000cc以下	5	4	0	4	0	21	5	21	5	0	0	0	21	5	0	0	0	0	
	1,000cc超	1,023	1,005	2	1,003	0	66,612	1,060	66,612	1,058	2	2	2	68,811	1,058	2	2	2	2	
	2,500cc以下	1,880	1,853	2	1,851	0	79,956	1,921	79,956	1,921	2	2	2	82,103	1,919	2	2	2	2	
	2,500cc超	10	10	8	8	0	76	13	73	11	2	2	73	11	2	2	2	2		
	3,500cc以下	6,640	6,582	328	6,252	8	6,244	8	86,992	6,749	309	309	6,415	6,415	309	309	309	309		
	3,500cc超	8,536	8,469	433	8,035	24	8,011	24	133,142	8,470	239	239	6,415	6,415	239	239	239	239		
	4,000cc以下	15,188	15,061	763	14,295	32	14,263	32	220,210	15,232	560	560	14,597	14,597	560	560	560	560		
	4,000cc超	44,379	44,169	1,352	42,814	37	42,777	37	796,581	44,298	763	763	43,417	43,417	763	763	763	763		
	計	1,880	1,853	2	1,851	0	79,956	1,921	79,956	1,921	2	2	2	82,103	1,919	2	2	2	2	
	計	15,188	15,061	763	14,295	32	14,263	32	220,210	15,232	560	560	14,597	14,597	560	560	560	560	560	560



区分	(単位:台、千円)														
	賦課期日現在登録台数①	賦課期日現在台数②	②のうち非課税台数③	②のうち課税台数④	差引課税数⑤-③-④	⑤のうち全額減税台数⑥	⑤のうち免減税台数⑦	⑥-⑦	⑦のうち積雪率の適用を受けたもの⑧	賦課期日現在額登録台数⑨	⑨のうち課税台数⑩	⑩のうち非課税台数⑪	⑩のうち課税台数⑫	⑫のうち課税台数⑬	⑬のうち課税台数⑭
営業用一般乗合用	20	20	0	0	20	0	0	20	0	240	21	238	21	0	0
30人超	61	61	9	0	52	0	0	52	0	754	69	672	54	9	0
40人超	32	32	0	0	32	0	0	32	0	560	31	368	20	0	0
50人超	110	110	2	0	108	0	0	108	0	2,160	113	1,058	55	2	0
60人超	25	25	0	0	25	0	0	25	0	563	28	411	20	0	0
70人超	29	29	0	0	29	0	0	29	0	740	23	370	12	0	0
80人超	0	0	0	0	0	0	0	0	0	0	1	12	0	0	0
小計	277	277	11	0	266	0	0	266	0	5,017	286	3,129	183	11	0
30人以下	264	264	1	0	263	0	0	263	0	7,412	282	7,517	280	2	0
30人超	32	32	2	0	30	0	0	30	0	1,014	32	1,017	30	2	0
40人超	105	105	1	0	104	0	0	104	0	4,256	111	4,350	110	1	0
50人超	205	205	0	0	205	0	0	205	0	9,566	219	9,683	219	0	0
60人超	26	26	0	0	26	0	0	26	0	1,388	30	1,455	30	0	0
70人超	10	10	0	0	10	0	0	10	0	621	6	464	6	0	0
80人超	1	1	0	0	1	0	0	1	0	70	1	70	1	0	0
小計	643	643	4	0	639	0	0	639	0	24,327	681	24,556	676	5	0
30人以下	791	791	89	0	702	1	0	701	0	23,508	798	20,831	620	86	0
30人超	42	42	10	0	32	0	0	32	0	1,155	40	630	14	10	0
40人超	57	57	18	0	39	0	0	39	0	2,034	53	1,764	33	18	0
50人超	39	39	9	0	30	0	0	30	0	1,772	36	1,627	27	9	0
60人超	9	9	1	0	8	0	0	8	0	537	10	570	9	1	0
70人超	17	17	0	0	17	0	0	17	0	1,242	19	1,312	18	0	0
80人超	0	0	0	0	0	0	0	0	0	0	0	0	0	0	0
小計	955	955	127	0	828	1	0	827	0	30,248	956	26,734	721	124	0
(C)	1,875	1,875	142	0	1,733	1	0	1,732	0	59,592	1,923	54,419	1,580	140	0
車(D)	5	5	0	0	5	0	0	5	0	35	6	41	6	0	0
車(E)	8,739	8,714	1,386	436	6,892	23	0	6,869	0	177,182	8,810	152,661	6,113	1,323	444
合計	358,682	357,853	3,825	440	353,588	6,584	0	347,004	0	12,369,722	363,841	11,937,638	349,961	3,153	450
(A)+(B)+(C)+(D)+(E)															

### 13 鉱区税

(単位:百アール、千円)

区	分	総鉱区		非課税鉱区		課税対象鉱区		調定額
		件数	面積	件数	面積	件数	面積	
試掘鉱区	石油および天然ガス鉱区	0	0	0	0	0	0	0
	その他	9	2,815	0	0	16	4,912	580
採掘鉱区	石油および天然ガス鉱区	0	0	0	0	0	0	0
	その他	17	3,266	0	0	17	3,266	1,306
砂 鉱 区	本法附則第13条の規定の適用を受ける鉱区	0	0	0	0	0	0	0
	法第180条第1項第2号に規定する鉱区	0	0	0	0	0	0	0
<b>合 計</b>		<b>26</b>	<b>6,081</b>	<b>0</b>	<b>0</b>	<b>33</b>	<b>8,178</b>	<b>1,886</b>

(注) 1 総鉱区および非課税鉱区は、平成29年3月31日現在のものについて記載した。

2 課税対象鉱区は、平成28年度において課税したもについて記載した。

3 面積に百アール未満の端数があるときは、鉱区等ごとの合計数において四捨五入した。

# 14 狩猟税

		(単位:件、千円)	
	区分	狩猟者登録総件数	調定額
法第700条の52関係	第1号に該当するもの	634	8,394
	うち法附則32条の2第1号に該当するもの(8,200円)	4	33
	うち法附則32条の2第2号に該当するもの(8,200円)	245	2,009
	上記に該当しないもの(16,500円)	385	6,352
	第2号に該当するもの	67	578
	うち法附則32条の2第1号に該当するもの(5,500円)	0	0
	うち法附則32条の2第2号に該当するもの(5,500円)	29	160
	上記に該当しないもの(11,000円)	38	418
	第3号に該当するもの	593	3,349
	うち法附則32条の2第1号に該当するもの(4,100円)	26	106
うち法附則32条の2第2号に該当するもの(4,100円)	343	1,406	
上記に該当しないもの(8,200円)	224	1,837	
第4号に該当するもの	66	220	
うち法附則32条の2第1号に該当するもの(2,700円)	13	35	
うち法附則32条の2第2号に該当するもの(2,700円)	38	103	
上記に該当しないもの(5,500円)	15	82	
第5号に該当するもの	14	61	
うち法附則32条の2第1号に該当するもの(2,700円)	1	3	
うち法附則32条の2第2号に該当するもの(2,700円)	5	14	
上記に該当しないもの(5,500円)	8	44	
小計		1,374	12,602
第1号に該当するもの(上記税額の1/4)		0	0
第2号に該当するもの(上記税額の3/4)		0	0
小計		0	0
法附則32条第1項に該当するもの		104	-
法附則32条第2項に該当するもの		0	-
小計		104	-
合		1,478	12,602

(注) 1 法第700条の52第1項第1号とは、第一種銃猟免許に係る狩猟者の登録を受ける者で、同項第2号に掲げる者以外のもの  
2 法第700条の52第1項第2号とは、第一種銃猟免許に係る狩猟者の登録を受ける者で、当該年度の道府県民税の所得割額を納付することを要しないものうち、第23条第1項第7号に規定する控除対象配偶者又は同項第8号に規定する扶養親族に該当するもの(農業、水産業または林業に従事しているものを除く。)以外の者  
3 法第700条の52第1項第3号とは、網猟免許またはわな猟免許に係る狩猟者の登録を受ける者で、同項第4号に掲げる者以外のもの  
4 法第700条の52第1項第4号とは、網猟免許またはわな猟免許に係る狩猟者の登録を受ける者で、当該年度の道府県民税の所得割額を納付することを要しないものうち、第23条第1項第7号に規定する控除対象配偶者又は同項第8号に規定する扶養親族に該当するもの(農業、水産業または林業に従事しているものを除く)以外のもの  
5 法第700条の52第1項第5号とは、第二種銃猟免許に係る狩猟者の登録を受ける者  
6 法第700条の52第2項については、放鳥獣猟区(鳥獣の保護及び狩猟の適正化に関する法律(平成14年法律第88号)第68条第2項第4号に規定する放鳥獣猟区をいう。)のみに係る獣猟者の登録に係る規定であるが、福井県においては、当該区域は該当がない。

## 15 減免に関する調

(単位:円) (単位:円)

区 分	平成28年度		平成25年度	平成26年度	平成27年度	
	件数	減免額	減免額	減免額	減免額	
法人県民税 (条例第41条)	公益社団法人または公益財団法人(第1項第1号)	91	1,820,000	1,260,000	1,730,000	1,805,000
	一般社団法人(非営利型)または一般財団法人(非営利型) (第1項第2号)	124	2,342,900	1,511,300	2,203,000	2,246,300
	特例民法法人(旧民法第34条の公益法人)	0	0	1,263,100	106,200	0
	認可を受けた地縁による団体(第1項第3号)	856	16,767,000	30,156,300	16,017,900	16,362,500
	特定非営利活動法人(第1項第4号)	207	4,012,700	79,099,300	4,054,400	4,004,300
計	1,278	24,942,600	23,274,600	24,111,500	24,418,100	
個人事業税 (条例第57条)	災害被害者に対する減免(第1項第1号)	0	0	0	0	0
	生活扶助者に対する減免(第1項第2号)	0	0	0	0	0
計	0	0	0	0	0	
不動産取得税 (条例第77条)	取得直後の災害滅失等による減免(第1項第1号)	0	0	0	0	0
	災害などによる代替不動産の取得に対する減免 (第1項第2号)	7	190,500	0	0	362,600
	国・県・市町村の補助金の交付に係る不動産の取得に対する減免 (第1項第3号)	20	14,878,000	76,752,000	27,308,900	13,827,100
	生活扶助者の無償取得に対する減免(第1項第4号)	0	0	0	0	0
	住宅を住宅公団などに新築させた土地の取得者に対する減免 (第1項第5号)	0	0	0	0	0
	その他	33	2,636,400	3,336,100	1,447,000	3,492,000
計	60	17,704,900	80,088,100	28,755,900	17,681,700	
自動車税 (条例第149 ・150条)	災害等による減免	0	0	0	0	0
	公益のため直接専用する自動車の減免 (過疎バス、社会福祉)	695	23,021,400	27,687,900	26,669,400	22,479,500
	身体障害者等に対する減免 (身体障害者が運転するもの)	6,798	260,128,900	266,104,000	265,955,700	263,454,300
	身体障害者等に対する減免(身体障害者と生計を一にするもの (常時介護する者)が運転するもの)	2,299	87,289,500	93,465,300	91,596,200	89,734,700
	身体障害者等の利用に供するための自動車の減免	880	20,623,900	14,769,400	14,736,700	19,545,500
計	10,672	391,063,700	402,026,600	398,958,000	395,214,000	
自動車取得税 (条例第111 ・112条)	災害等による減免	0	0	0	0	0
	救急自動車等の減免	1	181,000	0	162,900	0
	身体障害者等に対する減免(身体障害者が運転するもの)	265	10,094,700	19,630,700	6,392,000	6,788,700
	身体障害者等に対する減免(身体障害者と生計を一にするもの (常時介護する者)が運転するもの)	123	5,116,000	6,960,500	2,310,600	3,621,700
	身体障害者等の利用に供するための自動車の減免	50	3,884,100	7,604,300	4,599,300	2,723,300
計	439	19,275,800	34,195,500	13,464,800	13,133,700	
合 計	12,449	452,987,000	466,973,000	539,584,800	465,290,200	

16 特定地域等振興条例に基づく課税免除等に関する調

(単位:円)

区 分	平成28年度		平成25年度	平成26年度	平成27年度	
	件数	免除等の額	免除等の額	免除等の額	免除等の額	
特定地域等 振興条例に 基づく課税 免除	個人事業税	0	0	0	0	
	法人事業税	20	30,189,700	11,003,600	30,156,300	40,080,000
	不動産取得税	34	250,411,700	106,426,900	79,099,300	34,923,400
<b>合 計</b>	<b>54</b>	<b>280,601,400</b>	<b>117,430,500</b>	<b>109,255,600</b>	<b>75,003,400</b>	

# 17 地方法人特別税

## 地方法人特別税に関する調

(単位:千円)

	現事業年度分											過事業年度分		当該年度 において 発生した 還付額					
	確定額				確定申告が翌年度 になる中間申告額				確定申告期間が翌年度 となる定額納付額			中間納付額の還付額			確定額	合計			
	事業年度数	基準法人 所得(収 入)割額	税額 確定申告があつたもの うち決定 したもの	税額 確定申告があつたもの うち決定 したもの	事業 年度数	税額	事業 年度数	税額	事業 年度数	税額	前年度に 収入した もの	当該年度 に収入した もの							
													①		②	③	④	⑤	⑥
所得課税分 (外形対象法人分を除く)	18,878	8,335,678	3,600,646	36	0	0	0	2,468	914,192	2,702	1,054,932	6	6,230	123,181	/	3,870,797	110,935	70,556	3,941,353
収入金額課税分	62	7,499,792	3,239,907	0	0	0	40	1,571,892	1,631,073	51	1,631,073	0	0	53	/	3,299,141	203	164	3,299,305
外形対象法人分	855	5,878,060	5,405,950	0	0	0	603	2,253,743	2,294,510	601	2,294,510	3	8,421	155,909	/	5,611,047	50,144	41,227	5,652,274
合計	19,795	21,713,530	12,246,503	36	0	0	3,111	4,739,827	4,980,515	3,354	4,980,515	9	14,651	279,143	/	12,780,985	161,282	111,947	12,892,932
																			25,760

## 第5 納 税 奨 励

### 1 納税貯蓄組合に対する補助金交付額

(1) 地区納税貯蓄組合連合会

(単位:円)

平成25年度		平成26年度		平成27年度		平成28年度	
連合会数	金額	連合会数	金額	連合会数	金額	連合会数	金額
6	432,000	6	432,000	6	427,795	6	432,000

(2) 県納税貯蓄組合総連合会

(単位:円)

平成25年度	平成26年度	平成27年度	平成28年度
金額	金額	金額	金額
144,000	144,000	143,232	144,000

### 2 間税関係報償金交付額

(1) ゴルフ場利用税

(単位:円)

区分	特別徴収義務者		計
	対象者	金額	
平成24年度	13	4,187,000	4,187,000
平成25年度	13	4,126,000	4,126,000
平成26年度	13	4,103,000	4,103,000
平成27年度	13	3,957,000	3,957,000
平成28年度	13	3,724,000	3,724,000

(2) 軽油引取税

(単位:円)

区分	計
平成24年度	202,497,000
平成25年度	196,881,000
平成26年度	197,301,000
平成27年度	191,655,000
平成28年度	189,531,000

# 第6 税 率

## 平成28年度県税の課税標準および税率一覧表

(29.3.31 現在)

税目	課 税 標 準	税 率	納 期
県 民 税	個人 ○均等割 ・ 県内に住所を有する個人 ・ 県内に事務所、事業所または家屋敷を有する個人で、当該事務所、事業所または家屋敷を有する市町村内に住所を有しない者 ○所得割 県内に住所を有する個人の前年中課税所得金額	1,500円  課税所得金額の4/100	(1)賦課徴収は市町村が市町村民税の賦課徴収と合わせて行う。 (2)納付(納入)期限は市町村民税と同じ。
	法人 ○均等割 県内に事務所、事業所または寮等を有する法人および法人でない社団または財団で代表者または管理人の定めがあり、かつ、収益事業を行うもの  ※平成27年4月1日以後に開始する事業年度から、法人税法の規定により算定した「資本金等の額」が、「資本金」と「資本準備金」の合計額を下回っているときは、「資本金+資本準備金」の額が課税になる。	1  次に掲げる法人 ア  法人税法第2条第5号の公共法人および地方税法第24条第5項に規定する公益法人等のうち、地方税法第25条第1項の規定により均等割を課することができないもの以外のもの(法人税法別表第2に規定する独立行政法人で収益事業を行うものを除く。) イ  人格のない社団等 ウ  一般社団法人(非営利型法人に該当するものを除く。) および一般財団法人(非営利型法人に該当するものを除く。) エ  保険業法に規定する相互会社以外の法人で資本金の額または出資金の額を有しないもの(アからウまでに掲げる法人を除く。) オ  資本金等の額を有する法人(法人税法別表第2に規定する独立行政法人で収益事業を行わないものおよびエに掲げる法人を除く。以下この表において同じ。)で資本金等の額が1千万円以下であるもの 年額2万円 2  資本金等の額を有する法人で資本金等の額が1千万円を超え1億円以下であるもの 年額5万円 3  資本金等の額を有する法人で資本金等の額が1億円を超え10億円以下であるもの 年額13万円 4  資本金等の額を有する法人で資本金等の額が10億円を超え50	(1)確定申告 各事業年度終了の日から2月以内 清算中に残余財産の確定の日の属する事業年度が終了した場合には、当該事業年度終了の日から1月以内(当該期間内に残余財産の分配または引渡しが行われるときは、その行われる日の前日まで) (2)中間申告 事業年度が6月を超える場合において、当該事業年度開始の日から6月を経過した日から2月以内(新設法人を除く。) (3)清算法人(平成22年9月30日以前に解散(合併による解散を除く。)した法人に限る。) (イ)各事業年度終了の日から2月以内 (ロ)残余財産一部分配または引渡しの日の前日まで (ハ)残余財産確定の日から1月以内(その日までに残余財産の最後の分配または引渡しを行うときは、その分配の日の前日まで) (4)公共法人および公益法人等で収益事業を行わないもの 4月30日まで



	<p>億円以下であるもの 年額54万円</p> <p>5 資本金等の額を有する法人で 資本金等の額が50億円を超える もの 年額80万円</p> <p>○法人税割 県内に事務所または事業所を有する法人の法人税額または個別帰属法人税額</p> <p>平成26年9月30日以前に開始する事業年度 5.8/100 (資本金の額または出資金の額が1億円以下で、かつ、法人税額または個別帰属法人税額が1,000万円以下の法人にあっては、5/100)</p> <p>平成26年10月1日以後に開始する事業年度 4.0/100 (資本金の額または出資金の額が1億円以下で、かつ、法人税額または個別帰属法人税額が1,000万円以下の法人にあっては、3.2/100)</p>		
	<p>利子割 支払を受ける利子等の額</p> <p>配当割 支払を受ける配当等の額</p> <p>株式等譲渡所得割 支払を受ける株式等譲渡益の額</p>	<p>利子等の額の5/100</p> <p>配当等の額の5/100</p> <p>株式等譲渡益の額の5/100</p>	<p>金融機関などが毎月分を翌月10日までに申告納入</p> <p>株式会社などが毎月分を翌月10日までに申告納入（源泉徴収口座を利用する場合は、証券会社などが年間の損益を通算し、年間分を一括し、翌年の1月10日までに申告納入）</p> <p>証券会社などが年間の損益を通算し、年間分を一括し翌年の1月10日までに申告納入</p>
事業税	<p>個人 前年中の所得 (事業税の各種控除した後の金額)</p>	<p>第1種 課税所得の 5/100 第2種 課税所得の 4/100 第3種 (次に掲げるものを除く) 5/100 あん摩業等 3/100</p>	<p>個人 1期 8月31日まで 2期 11月30日まで</p>

税目	課税標準	税率	納期
事業税	法人 ○外形標準課税法人（資本金の額または出資金の額が1億円を超える法人） 各事業年度の付加価値額、資本金等の額ならびに所得および清算所得（電気供給業、ガス供給業、保険業および貿易保険業に係るものを除く。）	平成20年10月1日から平成26年9月30日までに開始する事業年度 各事業年度の付加価値額 0.48/100 各事業年度の資本金等の額 0.2/100 各事業年度の所得または清算所得のうち 年400万円以下の金額 1.5/100 (3.8/100) 年400万円を超え年800万円以下の金額 2.2/100 (5.5/100) 年800万円を超える金額および清算所得 2.9/100 (7.2/100) (3以上の都道府県において事務所等設けて事業を行う法人で資本金の額または出資金の額が1,000万円以上のものの所得および清算所得にあつては、一律2.9/100 (7.2/100) )	(1)確定申告 各事業年度終了の日から2月以内 清算中に残余財産の確定の日の属する事業年度が終了した場合には、当該事業年度終了の日から1月以内（当該期間内に残余財産の分配または引渡しが行われるときは、その行われる日の前日まで） (2)中間申告 事業年度が6月を超える場合において、当該事業年度開始の日から6月を経過した日から2月以内（新設法人を除く。）
	平成26年10月1日から平成27年3月31日までに開始する事業年度 各事業年度の付加価値額 0.48/100 各事業年度の資本金等の額 0.2/100 各事業年度の所得または清算所得のうち 年400万円以下の金額 2.2/100 (3.8/100) 年400万円を超え年800万円以下の金額 3.2/100 (5.5/100) 年800万円を超える金額および清算所得 4.3/100 (7.2/100) (3以上の都道府県において事務所等設けて事業を行う法人で資本金の額または出資金の額が1,000万円以上のものの所得および清算所得にあつては、一律4.3/100 (7.2/100) )	(3)清算法人（平成22年9月30日以前に解散（合併による解散を除く。）した法人に限る。） (イ) 事業年度終了の日から2月以内 (ロ) 残余財産の一部の分配または引渡しの日の前日まで (ハ) 残余財産確定の日から1月以内（その日までに残余財産の最後の分配または引渡しを行うときはその行われる日の前日まで）	
	平成27年4月1日から平成28年3月31日までに開始する事業年度 各事業年度の付加価値額 0.72/100 各事業年度の資本金等の額 0.3/100 各事業年度の所得または清算所得のうち 年400万円以下の金額 1.6/100 (3.1/100) 年400万円を超え年800万円以下の金額		

○特別法人

各事業年度の所得および清算所得（電気供給業、ガス供給業、保険業および貿易保険業に係るものを除く。）

2. 3/100 (4. 6/100)  
年800万円を超える金額および清算所得  
3. 1/100 (6/100)  
(3以上の都道府県において事務所等設けて事業を行う法人で資本金の額または出資金の額が1,000万円以上のものの所得および清算所得にあつては、一律3. 1/100 (6/100) )

平成28年4月1日から平成31年9月30日までに開始する事業年度

各事業年度の付加価値額 1. 2/100  
各事業年度の資本金等の額 0. 5/100  
各事業年度の所得または清算所得のうち  
年400万円以下の金額

0. 3/100 (1. 9/100)

年400万円を超え年800万円以下の金額

0. 5/100 (2. 7/100)

年800万円を超える金額および清算所得

0. 7/100 (3. 6/100)

(3以上の都道府県において事務所等設けて事業を行う法人で資本金の額または出資金の額が1,000万円以上のものの所得および清算所得にあつては、一律0. 7/100 (3. 6/100) )

平成20年10月1日から平成26年9月30日までに開始する事業年度

各事業年度の所得または清算所得のうち  
年400万円以下の金額 2. 7/100 (5/100)  
年400万円を超える金額および清算所得

3. 6/100 (6. 6/100)

(3以上の都道府県において事務所等設けて事業を行う法人で資本金の額または出資金の額が1,000万円以上のものの所得および清算所得にあつては、一律3. 6/100 (6. 6/100) )

平成26年10月1日以後に開始する事業年度  
各事業年度の所得または清算所得のうち

年400万円以下の金額 3. 4/100 (5/100)

年400万円を超える金額および清算所得

4. 6/100 (6. 6/100)

(3以上の都道府県において事務所等設けて事業を行う法人で資本金の額または

<p>○特別法人および外形標準課税法人以外の法人</p> <p>各事業年度の所得および清算所得（電気供給業、ガス供給業、保険業および貿易保険業に係るものを除く。）</p> <p>○収入金額課税法人（電気供給業、ガス供給業、保険業および貿易保険業を行う法人）</p> <p>電気供給業、ガス供給業、保険業および貿易保険業に係る各事業年度の収入金額</p>	<p>出資金の額が1,000万円以上のものの所得および清算所得にあつては、一律4.6/100（6.6/100）</p> <p>平成20年10月1日から平成26年9月30日までに開始する事業年度</p> <p>各事業年度の所得または清算所得のうち</p> <p>年400万円以下の金額 2.7/100（5/100）</p> <p>年400万円を超え800万円以下の金額 4/100（7.3/100）</p> <p>年800万円を超える金額および清算所得 5.3/100（9.6/100）</p> <p>（資本金等の額が1,000万円以上で3以上の都道府県において事業所等を有する法人の所得および清算所得にあつては、一律5.3/100（9.6/100））</p> <p>平成26年10月1日以後に開始する事業年度</p> <p>各事業年度の所得または清算所得のうち</p> <p>年400万円以下の金額 3.4/100（5/100）</p> <p>年400万円を超え800万円以下の金額 5.1/100（7.3/100）</p> <p>年800万円を超える金額および清算所得 6.7/100（9.6/100）</p> <p>（資本金等の額が1,000万円以上で3以上の都道府県において事業所等を有する法人の所得および清算所得にあつては、一律6.7/100（9.6/100））</p> <p>平成20年10月1日から平成26年9月30日までに開始する事業年度</p> <p>収入金額 0.7/100（1.3/100）</p> <p>平成26年10月1日以後に開始する事業年度</p> <p>収入金額 0.9/100（1.3/100）</p>	
---	---	--

※ 平成20年9月30日以前に開始する事業年度に係る所得および同日以前の解散に係る清算所得については、（ ）内の税率を適用する。

※ 平成22年10月1日以後に解散した法人については、清算所得課税の廃止により、通常の所得課税を適用する。

税目	課税標準	税 率			納 期	
地方消費税	譲渡割 国内取引に係る消費税額	消費税額の17/63 (消費税率換算で1.7%)			国(税務署)において、消費税の例により、消費税と併せて行う	
	貨物割 輸入取引に係る消費税額				国(税関)において、消費税の例により、消費税と併せて行う	
不動産取得税	不動産の 価格	不動産の 種類	土 地	家 屋		随時 (知事が納税通知書に定めるところによる)
		不動産の 取得日		住宅	住宅以外の 家屋	
		～ H15. 3. 31	4/100		4/100	
		H15. 4. 1 ～ H18. 3. 31	3/100 H30. 3. 31 まで	3/100 H30. 3. 31 まで	3/100	
		H18. 4. 1 ～ H20. 3. 31			3.5/100	
H20. 4. 1～	4/100					
県 たばこ 税	売渡しまたは 消費等に係る 製造たばこの 本数	1,000本につき (旧3級品1,000本につき	860円 481円)		毎月分を翌月末まで	

税目	課税標準	税率	納期					
ゴルフ場利用税	定額課税 利用人員	ゴルフ場 1人1日につき			前月分を 毎月15日まで			
		1 級	1,200円					
		2 級	1,150円					
		3 級	1,080円					
		4 級	1,010円					
		5 級	940円					
		6 級	870円					
		7 級	800円					
		8 級	730円					
		9 級	660円					
		10 級	590円					
自動車税	自動車の 台数	区 分		年 税 額		5月31日まで (新規登録分等は、 届出時に証紙徴 収)		
		車 種 別		自家用	営業用			
		乗用車	総排気量	1.0L以下	29,500		7,500	
			1.0L超	～ 1.5L以下	34,500		8,500	
			1.5L超	～ 2.0L以下	39,500		9,500	
			2.0L超	～ 2.5L以下	45,000		13,800	
			2.5L超	～ 3.0L以下	51,000		15,700	
			3.0L超	～ 3.5L以下	58,000		17,900	
			3.5L超	～ 4.0L以下	66,500		20,500	
			4.0L超	～ 4.5L以下	76,500		23,600	
			4.5L超	～ 6.0L以下	88,000		27,200	
		6.0L超	～	111,000	40,700			
		普通トラック	最大積載量	1 t以下	8,000		6,500	
			1 t 超	～ 2 t以下	11,500		9,000	
			2 t 超	～ 3 t以下	16,000		12,000	
			3 t 超	～ 4 t以下	20,500		15,000	
			4 t 超	～ 5 t以下	25,500		18,500	
5 t 超	～ 6 t以下		30,000	22,000				
6 t 超	～ 7 t以下		35,000	25,500				
7 t 超	～ 8 t以下		40,500	29,500				
8 t 超	～ 9 t以下		46,800	34,200				
9 t 超	～ 10t以下		53,100	38,900				
10 t 超	～ 11t以下		59,400	43,600				
11 t 超	～ 12t以下	65,700	48,300					
以後 1 t まで増すごとに自家用6,300円、営業用4,700円を 加算した額								
貨客兼用車	最大積載量 1 t 以下	排気量 1.0L以下	13,200	10,200				
		1.0L超～1.5L以下	14,300	11,200				
		1.5L超	16,000	12,800				
最大積載量 1 t 超	排気量 1.0L以下	16,700	12,700					
	1.0L超～1.5L以下	17,800	13,700					
	1.5L超	19,500	15,300					

税目	課税標準	税		率		納 期		
自動車税	自動車の台数	けん引車		普通	20,600	15,100	5月31日まで (新規登録分等は、 届出時に証紙徴収)	
				小型	10,200	7,500		
		被けん引車	普通最大積載量		8t以下	10,200		7,500
					8t超～9t以下	15,300		11,300
					9t超～10t以下	20,400		15,100
					10t超～11t以下	25,500		18,900
					11t超～12t以下	30,600		22,700
					12t超～13t以下	35,700		26,500
					13t超～14t以下	40,800		30,300
					14t超～15t以下	45,900		34,100
					15t超～16t以下	51,000		37,900
					16t超～17t以下	56,100		41,700
					17t超～18t以下	61,200		45,500
					18t超～19t以下	66,300		49,300
					19t超～20t以下	71,400		53,100
					20t超～21t以下	76,500		56,900
				以後1tまで増すごとに自家用5,100円、営業用3,800円を加算した額				
				小 型		5,300		3,900
		(二) 一般乗用バス	定員30人以下			12,000		12,000
			30人超～40人以下			14,500		14,500
			40人超～50人以下			17,500		17,500
			50人超～60人以下			20,000		20,000
			60人超～70人以下			22,500		22,500
70人超～80人以下				25,500	25,500			
80人超				29,000	29,000			
バス(その他)	定員30人以下			33,000	26,500			
	30人超～40人以下			41,000	32,000			
	40人超～50人以下			49,000	38,000			
	50人超～60人以下			57,000	44,000			
	60人超～70人以下			65,500	50,500			
	70人超～80人以下			74,000	57,000			
80人超			83,000	64,000				
三輪の小型自動車			6,000	4,500				
三輪のけん引車			5,300	3,900				
小型自動車に属する被けん引車			5,300	3,900				
特種	霊柩車		普通	17,000	12,500			
			小型	10,000	7,500			
	その他		普通	25,500	18,500			
	(タンク車等を除く)		小型	12,000	9,000			
		小型三輪	6,000	4,500				
(注) 積雪地域として特に県で指定した地域の自動車に対しては、上記年税額に次の割合を乗じた額となります。 運行できない期間 2月以上3月未満 10分の8.5								

税目	課税標準	税 率	納 期
鉦 区 税	鉦区の面積	(1) 砂鉦を目的としない鉦業権の鉦区 試掘鉦区 面積100アールごとに 年額200円 採掘鉦区 面積100アールごとに 年額400円 (2) 石油または可燃性天然ガスを目的とする鉦業権の鉦区 (1)のそれぞれ3分の2の税率 (3) 砂鉦を目地とする鉦業権の鉦区 面積100アールごとに 年額200円	5月31日まで
狩 猟 税	狩猟者登録件数	(1) 第一種銃猟免許に係る狩猟者の登録を受ける者で、(2)に規定する以外のもの 16,500円 (2) 第一種銃猟免許に係る狩猟者の登録を受ける者で、当該年度の道府県民税の所得額を納付することを要しないもののうち、法第23条第1項第7号に規定する控除対象配偶者または同項第8号に規定する扶養親族に該当する者(農業、水産業または林業に従事している者を除く。)以外の者 11,000円 (3) 網猟免許またはわな猟免許に係る狩猟者の登録を受ける者で、(4)に規定する以外のもの 8,200円 (4) 網猟免許またはわな猟免許に係る狩猟者の登録を受ける者で、当該年度の道府県民税の所得額を納付することを要しないもののうち、法第23条第1項第7号に規定する控除対象配偶者または同項第8号に規定する扶養親族に該当する者(農業、水産業または林業に従事している者を除く。)以外の者 5,500円 (5) 第二種銃猟免許に係る狩猟者の登録を受ける者 5,500円	狩猟者の登録を受ける日(証紙徴収)
県 固 定 資 産 税	大規模償却資産の価格のうち、市町村が課することができる固定資産の課税標準となるべき金額を超える部分の金額	価格の1.4/100	1期 4月末日まで 2期 7月末日まで 3期 12月末日まで 4期 2月末日まで
自 動 車 取 得 税	自動車取得価額(取得価額が50万円以下免税)	自家用 3/100 営業用 2/100 軽自動車 2/100 特殊自動車と2輪自動車を除く自動車に課税	登録、届出時(証紙による)
軽 油 引 取 税	特約業者又は元売業者からの引取の数量	軽油 1キロリットルにつき 32,100円	毎月分を翌月末日まで



税目	課税標準	税 率	納 期
核燃料税	価額割 発電用原子炉に 挿入された核燃 料の価額	価額の8.5/100	核燃料を挿入した 日(定期検査の期間 内に行われた場合 は、当該定期検査が 終了した日)の属す る月の翌月末日ま で
	出力割 発電用原子炉の 熱出力	熱出力1,000キロワットにつき 45,750円 (廃止措置中は税率を2分の1とする。)	毎年6月、9月、12 月、3月の末日の翌 日から起算して2月 以内
	搬出促進割 発電用原子炉に 5年を超えて貯 蔵されている使 用済燃料の重量	使用済燃料1キログラムにあたり 250円	毎年6月、9月、12 月、3月の末日の翌 日から起算して2月 以内

税目	課税標準	税 率	納 期
地方 法人 特別 税	法人事業税の所 得割額または収 入割額	平成20年10月1日から平成26年9月30日までに開始する事 業年度 外形標準課税法人 所得割額の148/100 所得金額課税法人 所得割額の 81/100 収入金額課税法人 収入割額の 81/100	法人事業税の申告 と併せて納付する。
		平成26年10月1日から平成27年3月31日までに開始する事 業年度 外形標準課税法人 所得割額の67.4/100 所得金額課税法人 所得割額の43.2/100 収入金額課税法人 収入割額の43.2/100	
		平成27年4月1日から平成28年3月31日までに開始する事 業年度 外形標準課税法人 所得割額の93.5/100 所得金額課税法人 所得割額の43.2/100 収入金額課税法人 収入割額の43.2/100	

		平成28年4月1日から平成31年9月30日までに開始する事業年度 外形標準課税法人 所得割額の414.2/100 所得金額課税法人 所得割額の 43.2/100 収入金額課税法人 収入割額の 43.2/100	
--	--	---	--

※ 課税標準となる「所得割額または収入割額」は、課税免除、不均一課税、仮装経理控除、租税条約控除または減免の適用を受けている場合は、これらの適用を受ける前の額による。

## 自動車税のグリーン化および自動車取得税の低燃費車特例等

### 1 自動車税

自動車税について、排気ガスおよび燃費性能の優れた環境負荷の小さい自動車はその排出ガス性能に応じ税率を軽減し、新車新規登録から一定年数を経過した環境負荷の大きい自動車は税率を重くする特例措置を、税込中立を前提に講ずる。

環境負荷の小さい自動車（軽課）

平成27年度に登録した次の自動車は、翌年度の自動車税が次のとおり軽減される。

対 象 自 動 車	軽減措置
電気自動車（燃料電池自動車を含む）・天然ガス自動車・プラグインハイブリッド車	おおむね75%軽減
「★★★★」かつ「平成27年度燃費基準+20%達成」 (※平成32年度燃費基準達成)	
「★★★★」かつ「平成27年度燃費基準+20%達成」 (※平成32年度燃費基準未達成)	
「★★★★」かつ「平成27年度燃費基準達成+10%達成」 (※平成22年度燃費基準+38%達成)	おおむね50%軽減

(注1) 「★★★★」：平成17年排出ガス基準値より75%以上排出ガス性能のよい自動車

(注2) 平成22年度燃費基準については、JC08モード燃費値を算定していない自動車の場合に限り適用

環境負荷の大きい自動車（重課）

対 象 自 動 車	重課措置
バス・トラック以外	おおむね15%重課
バス・トラック	おおむね10%重課

(注) 電気自動車、天然ガス自動車、メタノール自動車、ガソリンハイブリッド車、一般乗合用バスおよび被けん引自動車は除く。

## 2 自動車取得税

自動車取得税について、排出ガス性能および燃費性能の優れた環境負荷の小さい自動車は、以下のとおり軽減措置がある。

### 自動車取得税(普通車) エコカー減税【平成27年度～平成28年度】

乗用車			
	排ガス要件	燃費要件	軽減率
電気自動車、燃料電池車 天然ガス車(ポスト新長期規制からNOx10%低減) プラグインハイブリッド車 低排出ガスディーゼル乗用車(グリーンディーゼル車)			非課税
ガソリンハイブリッド車 ガソリン車	★★★★	H32年度燃費基準+20%達成	
		H32年度燃費基準+10%達成	80%軽減
		H32年度燃費基準達成	60%軽減
		H27年度燃費基準+10%達成	40%軽減
		H27年度燃費基準+5%達成	20%軽減

### 2.5t以下バス・トラック

	排ガス要件	燃費要件	軽減率
電気自動車、燃料電池車 天然ガス車(ポスト新長期規制からNOx10%低減) プラグインハイブリッド車			非課税
ガソリンハイブリッド車 ガソリン車	★★★★	H27年度燃費基準+25%達成	
		H27年度燃費基準+20%達成	80%軽減
		H27年度燃費基準+15%達成	60%軽減
		H27年度燃費基準+10%達成	40%軽減
		H27年度燃費基準+5%達成	20%軽減

### 2.5t超～3.5t以下のバス・トラック

	排ガス要件	燃費要件	軽減率
電気自動車、燃料電池車 天然ガス車(ポスト新長期規制からNOx10%低減) プラグインハイブリッド車			非課税
ガソリンハイブリッド車 ガソリン車	★★★★	H27年度燃費基準+15%達成	
		H27年度燃費基準+10%達成	80%軽減
		H27年度燃費基準+5%達成	60%軽減
		H27年度燃費基準達成	40%軽減
		H27年度燃費基準+15%達成	80%軽減
	★★★	H27年度燃費基準+10%達成	60%軽減
		H27年度燃費基準+5%達成	40%軽減
		H27年度燃費基準+15%達成	非課税
		H27年度燃費基準+10%達成	80%軽減
		H27年度燃費基準+5%達成	40%軽減
ディーゼルハイブリッド車 ディーゼル車	ポスト新長期規制からNOxかつPM10%低減	H27年度燃費基準+10%達成	80%軽減
		H27年度燃費基準+5%達成	60%軽減
	ポスト新長期規制適合	H27年度燃費基準+15%達成	80%軽減
		H27年度燃費基準+5%達成	40%軽減

### 自動車取得税(普通車) 中古車特例【27年度～28年度】

乗用車			
	排ガス要件	燃費要件	軽減率
電気自動車、燃料電池車 天然ガス車(ポスト新長期規制からNOx10%低減) プラグインハイブリッド車 低排出ガスディーゼル乗用車(グリーンディーゼル車)			45万円控除
ガソリンハイブリッド車 ガソリン車	★★★★	H32年度燃費基準+20%達成 (※H22年度燃費基準+30%達成)	45万円控除
		H32年度燃費基準+10%達成 (※H22年度燃費基準+65%達成)	35万円控除
		H32年度燃費基準達成	25万円控除
		H27年度燃費基準+10%達成 (※H22年度燃費基準+38%達成)	15万円控除
		H27年度燃費基準+5%達成 (※H22年度燃費基準+32%達成)	5万円控除

### 2.5t以下バス・トラック

	排ガス要件	燃費要件	軽減率
電気自動車、燃料電池車 天然ガス車(ポスト新長期規制からNOx10%低減) プラグインハイブリッド車			45万円控除
ガソリンハイブリッド車 ガソリン車	★★★★	H27年度燃費基準+25%達成	
		H27年度燃費基準+20%達成	35万円控除
		H27年度燃費基準+50%達成 (※H22年度燃費基準+44%達成)	25万円控除
		H27年度燃費基準+15%達成 (※H22年度燃費基準+38%達成)	15万円控除
		H27年度燃費基準+5%達成 (※H22年度燃費基準+32%達成)	5万円控除

### 自動車取得税 バリアフリー・ASV特例【平成27年度～28年度】

#### バリアフリー対応バス・タクシー

対象車	控除額	
ノンステップバス	1,000万円控除	
リフト付きバス	乗車定員30人以上	650万円控除
	乗車定員30人未満	200万円控除
ユニバーサルデザインタクシー	100万円控除	

#### 先進安全自動車(ASV)

対象車	控除額
衝突被害軽減ブレーキ搭載のトラック (車両総重量3.5t超8t以下)	350万円控除
衝突被害軽減ブレーキ搭載のトラック (車両総重量8t超20t以下)	
衝突被害軽減ブレーキ搭載のトラック (車両総重量20t超22t以下)	
衝突被害軽減ブレーキ搭載のバス等 (5t以下かつ乗車定員10人以上で立席のないバス等)	
衝突被害軽減ブレーキ搭載のバス等 (5t超12t以下かつ乗車定員10人以上で立席のないバス等)	
車両安定性制御装置搭載車両 (3.5t超8t以下トラック)	
車両安定性制御装置搭載車両 (8t超20t以下トラック)	
車両安定性制御装置搭載車両 (20t超22t以下トラック)	
車両安定性制御装置搭載車両 (5t超12t以下かつ乗車定員10人以上で立席のないバス等)	
衝突被害軽減ブレーキ及び車両安定性制御装置搭載車両 (3.5t超8t以下トラック)	
衝突被害軽減ブレーキ及び車両安定性制御装置搭載車両 (8t超20t以下トラック)	
衝突被害軽減ブレーキ及び車両安定性制御装置搭載車両 (20t超22t以下トラック)	
衝突被害軽減ブレーキ及び車両安定性制御装置搭載車両 (20t超22t以下トラック)※H28.11.1以降	
衝突被害軽減ブレーキ及び車両安定性制御装置搭載車両 (5t超12t以下かつ乗車定員10人以上で立席のないバス等)	350万円控除
衝突被害軽減ブレーキ及び車両安定性制御装置搭載車両 (5t超12t以下かつ乗車定員10人以上で立席のないバス等)	525万円控除

### 2.5t超～3.5t以下のバス・トラック

	排ガス要件	燃費要件	軽減率
電気自動車、燃料電池車 天然ガス車(ポスト新長期規制からNOx10%低減) プラグインハイブリッド車			45万円控除
ガソリンハイブリッド車 ガソリン車	★★★★	H27年度燃費基準+15%達成	
		H27年度燃費基準+10%達成	35万円控除
		H27年度燃費基準+5%達成	25万円控除
	★★★	H27年度燃費基準達成	15万円控除
		H27年度燃費基準+15%達成	35万円控除
		H27年度燃費基準+10%達成	25万円控除

### 3.5t超のバス・トラック

	排ガス要件	燃費要件	軽減率
電気自動車、燃料電池車 天然ガス車(ポスト新長期規制からNOx10%低減) プラグインハイブリッド車			45万円控除
ディーゼルハイブリッド車	ポスト新長期規制からNOxかつPM10%低減	H27年度燃費基準+15%達成	
		H27年度燃費基準+10%達成	35万円控除
		H27年度燃費基準+5%達成	25万円控除
	ポスト新長期規制適合	H27年度燃費基準達成	15万円控除
		H27年度燃費基準+15%達成	35万円控除
		H27年度燃費基準+10%達成	25万円控除

★★★★：平成17年排出ガス基準75%低減達成  
★★★：平成17年排出ガス基準50%低減達成  
★★★：平成17年排出ガス基準50%低減達成  
ポスト新長期規制：ディーゼル車等において、平成21年以降に適用される排出ガス規制

# 第7 税 務 機 構 等

## 1 税務機構 (29.4.1 現在)

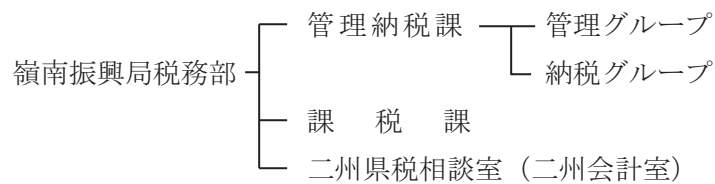
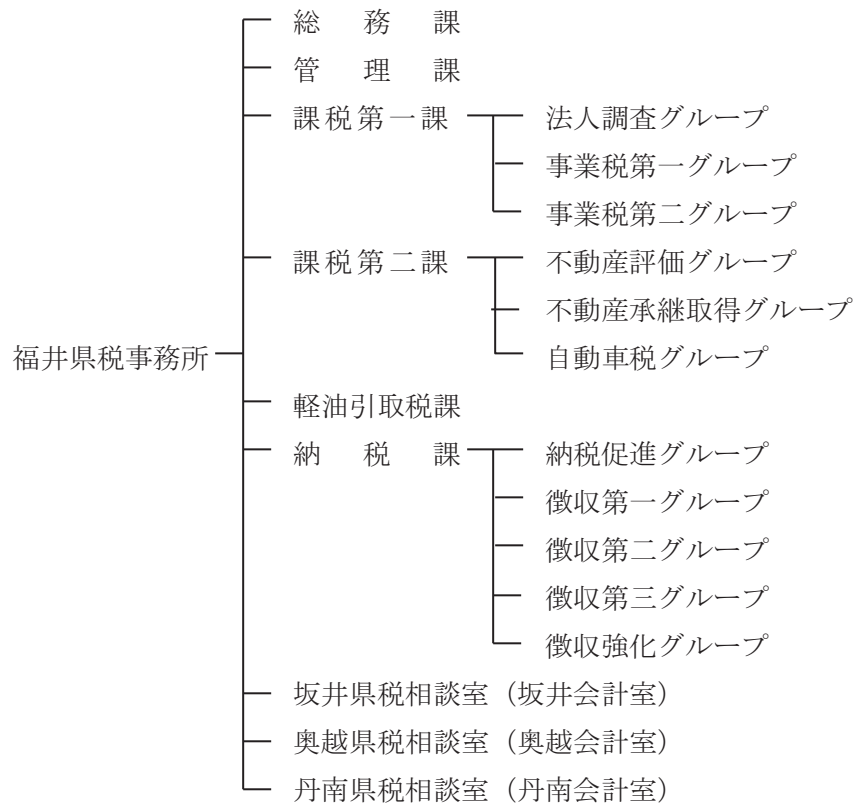
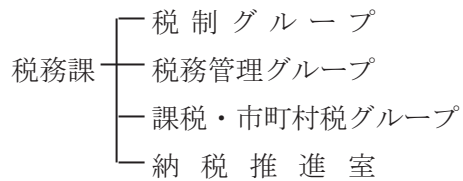

管轄区域一覧表

名 称	所 在 地	電話番号	管 轄 区 域
福井県税事務所	〒910-8555 福井市松本3丁目16-10 (福井合同庁舎内)	0776-21-0020	福井市、大野市 勝山市、鯖江市 あわら市、越前市 坂井市、永平寺町 池田町、南越前町 越前町
坂井県税相談室 (坂井会計室)	〒913-8511 坂井市三国町水居17-45 (坂井合同庁舎内)	0776-81-3179	
奥越県税相談室 (奥越会計室)	〒912-0016 大野市友江11-10 (奥越合同庁舎内)	0779-65-1281	
丹南県税相談室 (丹南会計室)	〒915-0882 越前市上太田町41-5 (南越合同庁舎内)	0778-23-4544	
嶺南振興局税務部	〒917-0297 小浜市遠敷1丁目101 (若狭合同庁舎内)	0770-56-2222	敦賀市、小浜市 美浜町、高浜町 おおい町、若狭町
二州県税相談室 (二州会計室)	〒914-0811 敦賀市中央町1丁目7-42 (敦賀合同庁舎内)	0770-22-0050	

## 2 税務職員数 (29.4.1現在)

### (1) 税務課

(嘱託を含む)

区 分	課長	課長補佐	税制G	税務管理G	課税G	派遣	計
人 員	1	1	4	5	6	1	<b>18</b>

### 納税推進室

区 分	室長	室員	計
人 員	1	8	<b>9</b>

### (2) 出先機関

(兼務職員・再任用職員・事務補助員・嘱託を含む)

区 分	福 井	(坂 井)	(奥 越)	(丹 南)	若 狭	(二 州)	計
所 長 ( 部 長 )	1				1		2
次 長	1						1
県 税 相 談 室 長		1	1	1		1	4
課 長	5				1		6
総 務 課	3						3
管 理 課 ( 管 理 納 税 課 )	7				8		15
県 税 相 談 室		4	5	7		5	21
課 税 課	27				6		33
軽 油 引 取 税 課	6						6
納 税 課	19						19
<b>計</b>	<b>69</b>	<b>5</b>	<b>6</b>	<b>8</b>	<b>16</b>	<b>6</b>	<b>110</b>

## (3) 税務職員年齢別職員数

(税務職員(兼務職員・再任用職員を含む)のみ)

区 分	18～20才	21～25才	26～30才	31～35才	36～40才	41～45才	46～50才	51才以上	計
税 務 課		4	3	3		2	9	5	26
福 井 県 税 事 務 所		8	4	6	8	7	9	25	67
(坂井県相談室)		1					2	2	5
(奥越県税相談室)		1			1			3	5
(丹南県税相談室)		1				1		4	6
嶺南振興局税務部		4	2		1	1	5	3	16
(二州県税相談室)		1			1		2	2	6
<b>合 計</b>	<b>0</b>	<b>20</b>	<b>9</b>	<b>9</b>	<b>11</b>	<b>11</b>	<b>27</b>	<b>44</b>	<b>131</b>
比率 %	0.0%	15.3%	6.9%	6.9%	8.4%	8.4%	20.6%	33.6%	100.0%



(4) 税務職員税務経験年数調

区 分	(税務職員(兼務職員・再任用職員を含む)のみ)										計
	1 年未 満	1 2 年未 上 満	2 3 年未 上 満	3 4 年未 上 満	4 5 年未 上 満	5 6 年未 上 満	6 0 年未 上 満	1 0 5 年未 上 満	1 2 5 0 年未 上 満	2 2 0 5 年未 上 満	
税 務 課	3	5	1	4			10	2	1		26
福 井 県 税 務 所 (坂井県税相談室)	10	11	2	4	5	6	16	3	2		67
(奥越県税相談室)	3				1						5
(丹南県税相談室)	1	2	1					1			5
嶺南振興局税務部 (二州県税相談室)	2			4							6
	3	2	1		1	2	3	1			16
	1	1									6
<b>合 計</b>	<b>23</b>	<b>21</b>	<b>5</b>	<b>16</b>	<b>7</b>	<b>8</b>	<b>29</b>	<b>7</b>	<b>3</b>	<b>0</b>	<b>131</b>
<b>比 率 %</b>	<b>17.6%</b>	<b>16.0%</b>	<b>3.8%</b>	<b>12.2%</b>	<b>5.3%</b>	<b>6.1%</b>	<b>22.1%</b>	<b>5.3%</b>	<b>2.3%</b>	<b>0.0%</b>	<b>100.0%</b>

(平均税務経験年数全体4.98年)

### 3 事務分掌(29.4.1現在)

#### (1) 税務課

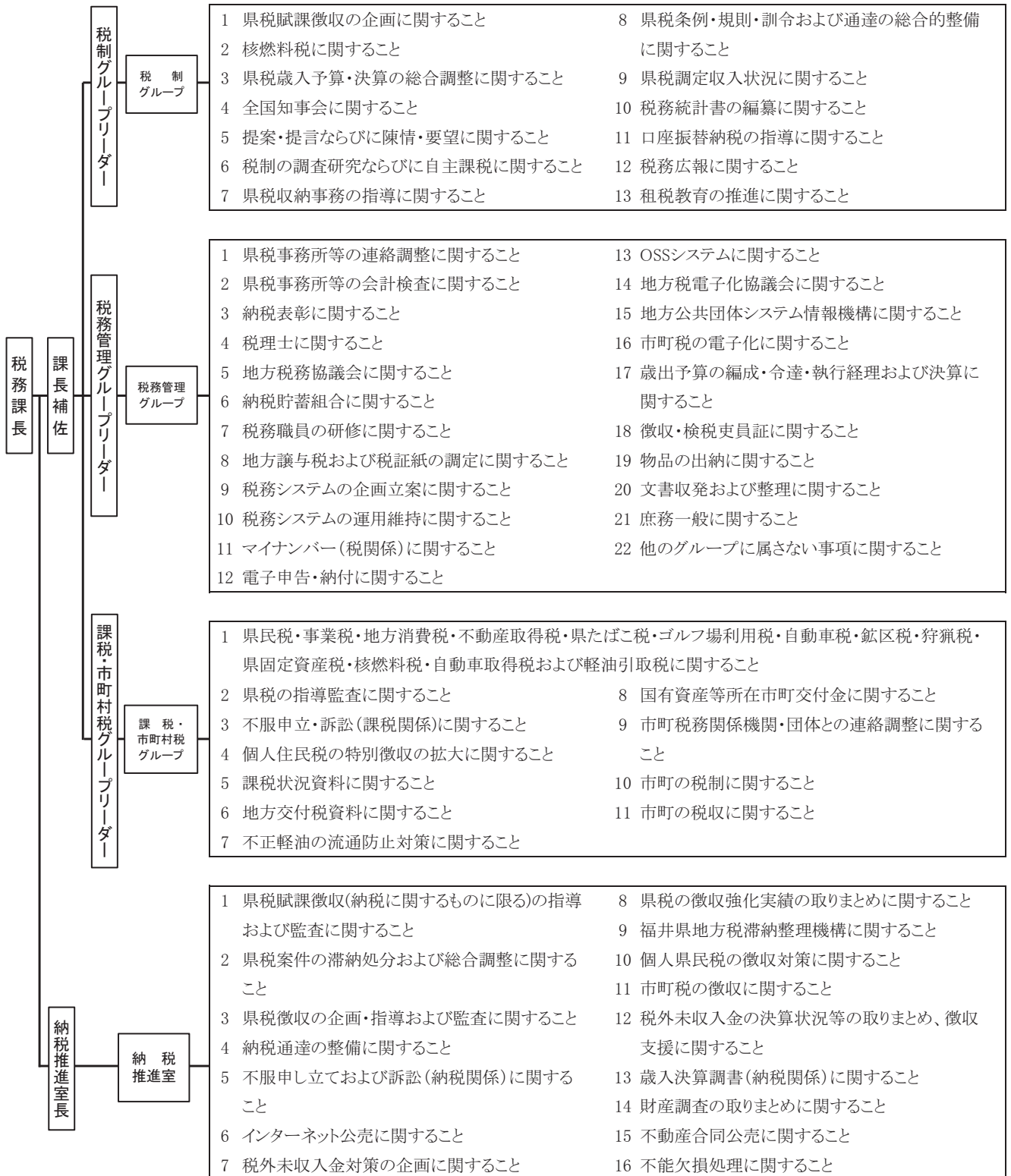

## (2) 福井県税事務所および嶺南振興局税務部

### ア 福井県税事務所

#### 総務課

- 1 所内事務の総合調整に関すること
- 2 職員の身分および服務に関すること
- 3 県税予算の総括、監査資料等の調整に関すること
- 4 県税の広報、相談に関すること
- 5 公用車の安全管理および使用に関すること
- 6 地区税務協議会に関すること
- 7 個人県民税に関すること
- 8 ゴルフ場利用税交付金の交付に関すること
- 9 口座振替に関すること

#### 管理課

- 1 所内徴収に関すること
- 2 納税証明書の交付および手数料の徴収に関すること
- 3 過誤納金の還付および充当に関すること
- 4 徴収金領収書の検査および出納保管に関すること
- 5 有価証券による納付(納入)の受託および再委託に関すること
- 6 徴収金および徴収金に係る歳入歳出外現金の出納保管に関すること
- 7 督促状の発付に関すること
- 8 延滞金ならびに引継ぎおよび引受けに係る徴収金の調定に関すること
- 9 自動車税証紙、自動車取得税証紙および狩猟税証紙の管理に関すること
- 10 県税の相談(管理収納)に関すること
- 11 管理事務に係る不服申し立てに関すること
- 12 税務統計(他課の所管に属するものを除く。)に関すること

#### 課税第一課

- 1 県民税(個人県民税を除く。)、事業税およびゴルフ場利用税に係る徴収金(延滞金および滞納処分費を除く。)の賦課(納税の告知を含む。)および減免に関すること
- 2 前号に掲げる県税の課税標準の分割に関すること
- 3 第1号に掲げる県税の課税標準の調査、検査および犯則の取締りに関すること
- 4 未登録法人、外形標準課税法人・分割法人の調査に関すること
- 5 第1号に掲げる県税の賦課に係る不服申し立てに関すること
- 6 県税の周知啓発および納税奨励(第1号に掲げる税目)に関すること
- 7 税務統計(第1号に掲げる税目)に関すること
- 8 県税の相談(第1号に掲げる税目)に関すること

#### 課税第二課

- 1 不動産取得税、自動車税、自動車取得税、鉦区税、固定資産税および狩猟税に係る徴収金(延滞金および滞納処分費を除く。)の賦課(納税の告知を含む。)および減免に関すること
- 2 前号に掲げる県税の課税標準の調査、検査および犯則の取締りに関すること
- 3 市原始家屋および県評価分非木造家屋の賦課等に関すること
- 4 自動車税、自動車取得税の申告の指導および受理ならびに証紙徴収に関すること
- 5 自動車取得税の還付申請受付に関すること
- 6 県税の周知啓発および納税奨励(第1号に掲げる税目)に関すること
- 7 第1号に掲げる県税の賦課に係る不服申し立てに関すること
- 8 税務統計(第1号に掲げる税目)に関すること
- 9 県税の相談(第1号に掲げる税目)に関すること

## 軽油引取税課

- 1 軽油引取税に係る徴収金(延滞金および滞納処分費を除く。)の賦課(納税の告知を含む。)および減免に関する事
- 2 軽油引取税の課税標準の調査、検査および犯則の取締りに関する事
- 3 軽油引取税に係る特別徴収義務者登録証票の交付に関する事
- 4 免税軽油使用者証および免税証の交付に関する事
- 5 軽油引取税の賦課に係る不服申立てに関する事
- 6 県税の周知啓発および納税奨励(第1号に掲げる税目)に関する事
- 7 税務統計(第1号に掲げる税目)に関する事
- 8 県税の相談(第1号に掲げる税目)に関する事

## 納税課

- 1 滞納処分の企画、執行および差押財産の管理に関する事
- 2 納税の猶予に関する事
- 3 滞納処分の執行の停止に関する事
- 4 不納欠損に関する事
- 5 徴収の囑託および受託に関する事
- 6 徴収の引継ぎ、引受けに関する事
- 7 個人県民税の徴収対策の支援に関する事
- 8 延滞金の減免に関する事
- 9 納税課の分掌事務に係る不服申立てに関する事
- 10 県税の周知啓発および納税奨励(他課の所管に属するものを除く。)に関する事
- 11 税務統計(納税)に関する事
- 12 県税の相談(納税)に関する事

## 県税相談室

- 1 所内徴収に関する事
- 2 納税証明書の交付および手数料の徴収に関する事
- 3 県税の相談に関する事
- 4 県税関係の申告書等の収受に関する事
- 5 一般旅券の交付に関する事務(坂井県税相談室を除く。)

## イ 嶺南振興局税務部

### 管理納税課

- 1 部の職員の服務に関する事
- 2 歳入出納員印および検印の管守に関する事
- 3 県税の広報に関する事
- 4 アの管理課および納税課の分掌事項

### 課税課

- 1 アの課税第一課および課税第二課(5、6を除く。)の分掌事務

### 県税相談室

- 1 所内徴収に関する事
- 2 納税証明書の交付および手数料の徴収に関する事
- 3 県税の相談に関する事
- 4 県税関係の申告書等の収受に関する事

4 税務機構と管轄区域等の変遷等

項目	事務所	福井	坂井	大野	南越	若狭	二州	税務課	計
		25.7.1 県税事務所課 総課 40.4.1 課 39.4.1 課 43.11.10 課 44.4.1 課 12.4.1 課 16.4.1 課 18.4.1 課 20.10.1 課 26.4.1 課	31.2.1 県税事務所課 36.5.1 課 4.4.1 課 9.4.1 課 13.4.1 課	31.2.1 県税事務所課 36.5.1 課 4.4.1 課 9.4.1 課 同左	31.2.1 県税事務所課 40.4.1 課 同左	31.2.1 県税事務所課 40.4.1 課 2.4.1 課 3.5.15 課 8.4.1 課	31.2.1 県税事務所課 36.5.1 課 44.4.1 課 8.4.1 課	23.4.15 税務課 40.4.1 課 43.5.1 課 44.5.1 課 50.4.1 課 53.4.1 課 56.4.1 課 58.5.16 課 9.4.1 課 13.4.1 課 18.4.1 課	
		事務所機構の変遷							
		20.10.1 機構改革により各県税事務所を統合	(坂井県税相談室) (坂井会計室と兼務)	(奥越県税相談室) (奥越会計室と兼務)	(丹南県税相談室) (丹南会計室と兼務)	機構改革により二州税務部を統合	(二州県税相談室) (二州会計室と兼務)		
		福井市・永平寺町	あわら市・坂井市	大野市・勝山市	鯖江市・越前市 津田町・南越前町・越前町	小浜市 高浜町・おおい町・若狭町のうち 旧上中町区域	敦賀市 美浜町・若狭町のうち 旧三方町区域		県合計 17市町
3.10.1 推計人口		290,866人	115,831人	71,179人	191,098人	64,634人	90,973人		824,581人
4.10.1 推計人口		291,313人	116,711人	70,848人	191,361人	64,449人	90,833人		825,515人
5.10.1 推計人口		291,926人	117,626人	70,707人	191,893人	64,409人	90,999人		827,560人
6.10.1 推計人口		292,465人	118,876人	70,493人	192,520人	64,858人	91,105人		830,317人
7.10.1 現在		630,506人	326,876人	1125,986人	1,006,880人	598,796人	499,386人		4,188,386人
8.10.1 推計人口		292,932人	120,523人	69,875人	191,904人	63,823人	89,192人		828,249人
9.10.1 推計人口		292,767人	121,508人	69,553人	192,456人	63,689人	89,371人		829,344人
10.10.1 推計人口		292,807人	122,190人	69,212人	193,092人	63,592人	89,536人		830,429人
11.10.1 推計人口		292,638人	122,780人	68,886人	193,533人	63,670人	89,715人		831,222人
12.10.1 現在		630,516人	326,906人	1125,986人	1,006,906人	598,926人	499,536人		4,188,766人
13.10.1 推計人口		290,739人	123,351人	67,775人	194,594人	63,546人	88,939人		828,944人
14.10.1 推計人口		290,737人	123,953人	67,475人	194,040人	63,371人	88,926人		828,502人
15.10.1 推計人口		291,164人	124,198人	66,927人	194,244人	62,880人	88,872人		828,285人
16.10.1 推計人口		290,785人	124,430人	66,282人	194,235人	62,649人	88,729人		827,110人
17.10.1 現在		630,516人	326,906人	1125,986人	1,006,976人	599,256人	499,646人		4,189,256人
18.10.1 推計人口		289,908人	123,399人	64,804人	194,247人	61,177人	88,057人		821,592人
19.10.1 推計人口		289,615人	123,265人	64,170人	193,729人	60,486人	87,710人		818,975人
20.10.1 推計人口		289,074人	123,215人	63,312人	193,200人	59,961人	87,436人		816,198人
21.10.1 推計人口		666,117人	666,117人	666,117人	146,362人	146,362人	812,479人		812,479人
22.10.1 現在		3,090,436人	3,090,436人	3,090,436人	1,099,436人	1,099,436人	4,189,836人		4,189,836人
23.10.1 推計人口		658,476人	658,476人	658,476人	144,740人	144,740人	803,216人		803,216人
24.10.1 推計人口		655,559人	655,559人	655,559人	142,314人	142,314人	799,127人		799,127人
25.10.1 推計人口		648,729人	648,729人	648,729人	140,904人	140,904人	789,633人		789,633人
26.10.1 推計人口		647,135人	647,135人	647,135人	139,964人	139,964人	787,099人		787,099人
28.10.1 推計人口		643,543人	643,543人	643,543人	138,689人	138,689人	782,232人		782,232人

5 北陸三県徴税費調

(単位:千円)

区 分		福 井		石 川		富 山				
		27年度	28年度	27年度	28年度	27年度	28年度			
税収入	予 算 額 (イ)	108,735,322	108,968,025	142,373,534	147,515,473	138,654,462	138,895,831			
	調 定 (見 込) 額 (ロ)	112,574,709	111,301,513	149,253,072	153,032,764	142,834,229	142,789,647			
	収 入 (見 込) 額 (ハ)	110,501,567	109,519,857	145,669,067	149,882,366	139,896,636	139,884,967			
人 件 費	職 員 給	409,840	414,123	466,392	456,315	527,165	518,621			
	諸 手 当	超 過 勤 務 手 当	22,478	18,673	16,834	18,322	15,200	14,842		
		税 務 特 別 手 当	797	781	22,794	22,428	13,107	12,598		
		そ の 他 の 手 当	192,234	197,761	221,469	222,857	252,409	254,458		
		小 計	215,509	217,215	261,097	263,607	280,716	281,898		
	そ の 他 の 人 件 費	7,032	7,036	187,611	186,258	180,345	175,197			
	計 A	632,381	638,374	915,100	906,180	988,226	975,716			
	旅 費 B	2,094	1,912	2,071	1,962	2,838	2,983			
	需 用 費	需 用 費	18,900	18,864	44,562	43,075	36,173	35,524		
		通 信 運 搬 費	33,836	33,726	49,689	49,431	64,578	64,778		
備 品 費		5,781	2,663	2,717	2,907	1,071	0			
そ の 他		316,142	184,155	261,290	258,259	290,995	219,696			
計 C	374,659	239,408	358,258	353,672	392,817	319,998				
徴 税 費	徴 収 取 扱 費	県 民 税 の 徴 収 取 扱 費	都 道 府 県 民 税	納 税 通 知 書 の 分	1,210,587	1,239,768	1,744,525	1,763,032	1,677,710	1,689,186
			払 込 金 額 の 分	1,332	1,003	1,894	977	1,372	1,273	
			そ の 他	67,851	60,951	93,574	89,433	90,490	86,262	
	計	1,279,770	1,301,722	1,839,993	1,853,442	1,769,572	1,776,721			
	地 方 消 費 税	62,084	59,856	93,250	93,658	100,996	96,569			
	小 計	1,341,854	1,361,578	1,933,243	1,947,100	1,870,568	1,873,290			
	徴 収 取 扱 費 等	納 税 貯 蓄 組 合 補 助 金	571	576	940	940	0	0		
	特 別 地 方 消 費 税	0	0	0	0	0	0			
	ゴ ル フ 場 利 用 税	3,957	3,724	8,286	8,158	5,027	4,630			
	軽 油 引 取 税	191,655	189,531	255,144	251,160	270,960	265,648			
小 計	195,612	193,255	263,430	259,318	275,987	270,278				
そ の 他	20,125	23,901	250	250	0	0				
計 D	1,558,162	1,579,310	2,197,863	2,207,608	2,146,555	2,143,568				
合 計 A + B + C + D (二)	2,567,296	2,459,004	3,473,292	3,469,422	3,530,436	3,442,265				
税収入に対する徴税費の割合	対 予 算 額	2.36%	2.26%	2.44%	2.35%	2.55%	2.48%			
	対 調 定 額	2.28%	2.21%	2.33%	2.27%	2.47%	2.41%			
	対 収 入 額	2.32%	2.25%	2.38%	2.31%	2.52%	2.46%			
徴税吏員等数	吏 員	117	116	152	150	125	127			
	嘱 託、雇 入、備 人	3	3	11	10	0	0			
	計 (ホ)	120	119	163	160	125	127			
	臨 時 職 員	2	3	4	3	15	13			
徴税吏員1人当たり徴税額	(ハ) / (ホ)	920,846	920,335	893,675	936,765	1,119,173	1,101,456			
徴税吏員1人当たり徴税費	人 件 費	5,287	5,381	5,627	5,676	7,929	7,706			
	物 件 費	16,107	15,283	15,682	16,008	20,315	19,398			
計 (二) / (ホ)	21,394	20,664	21,309	21,684	28,243	27,104				
事務所数	税 務 事 務 所 の み を 数 する 事 務 所	1	1	2	2	1	1			
	税 務 事 務 所 を 併 せ て 数 する 事 務 所	1	1	2	2	0	0			
	計	2	2	4	4	1	1			

# 第8 その他

## 1 租税負担の推移

### (1) 福井県

年度	県民所得	租 税 負 担 額			租 税 負 担 率			一 人 当 たり 負 担 額		
		総 額	国 税	地 方 税	総額	国税	地方税	総 額	国 税	地 方 税
	百万円	百万円	百万円	百万円	%	%	%	円	円	円
16	2,362,673	390,314	171,198	219,116	16.5	7.3	9.3	472,604	207,292	265,312
17	2,352,543	402,990	183,626	219,364	17.0	7.8	9.3	490,499	223,500	266,999
18	2,370,154	420,581	192,387	228,194	17.9	8.2	9.7	513,462	234,874	278,588
19	2,409,129	442,240	187,420	254,820	18.5	7.8	10.6	544,310	230,677	313,633
20	2,265,615	413,765	166,430	247,335	18.4	7.4	11.0	509,262	204,842	304,420
21	2,215,776	368,713	150,403	218,310	16.8	6.9	10.0	455,996	186,007	269,989
22	2,316,685	368,123	151,990	216,133	16.0	6.6	9.4	456,551	188,500	268,051
23	2,310,233	368,461	155,446	213,015	16.0	6.8	9.3	458,733	193,530	265,203
24	2,285,427	372,538	156,152	216,386	16.6	6.9	9.6	472,568	201,790	270,778
25	2,316,808	376,718	161,256	215,462	16.7	7.1	9.5	474,162	202,967	271,195
26	2,347,117	416,760	196,977	219,783	17.8	8.4	9.4	527,790	249,454	278,336

### (2) 全 国

年度	国民所得	租 税 負 担 額			租 税 負 担 率			一 人 当 たり 負 担 額		
		総 額	国 税	地 方 税	総額	国税	地方税	総 額	国 税	地 方 税
	億円	億円	億円	億円	%	%	%	円	円	円
16	3,826,819	816,417	481,029	335,388	21.3	12.6	8.8	639,525	376,805	262,720
17	3,873,557	870,949	522,905	348,044	22.5	13.5	9.0	681,654	409,255	272,399
18	3,923,513	906,231	541,169	365,062	23.1	13.8	9.3	708,657	423,185	285,472
19	3,922,979	929,226	526,558	402,668	23.7	13.4	10.3	725,958	411,373	314,584
20	3,639,913	853,894	458,309	395,585	23.5	12.6	10.9	666,844	357,914	308,930
21	3,534,222	754,263	402,433	351,830	21.3	11.4	10.0	589,130	314,327	274,803
22	3,619,241	780,237	437,074	343,163	21.6	12.1	9.5	609,417	341,384	268,033
23	3,584,029	793,468	451,754	341,714	22.1	12.6	9.5	621,159	353,651	267,507
24	3,598,267	815,100	470,492	344,608	22.7	13.1	9.6	639,294	369,013	270,281
25	3,740,063	866,017	512,274	353,743	23.2	13.7	9.5	680,403	402,478	277,925
26	3,783,183	946,347	578,492	367,855	25.0	15.3	9.7	744,745	455,255	289,490
27	3,884,604	990,679	599,694	390,986	25.5	15.4	10.1	780,124	472,237	307,887

(注) 1 国民所得は、内閣府の「国民経済計算(2008SNA)」による実績値である。

2 人口は毎月全国推計人口(総務省)の年度平均である。



## 2. 平成28年度都道府県税決算(見込)額

(単位:千円、%)

税目 都道府県名	予 算 額		調 定 額		収 入 額		収 入 率	
	税 額	前年度比	税 額	前年度比	税 額	前年度比	28年度	27年度
総 額	18,014,893,779	99.9	18,421,368,360	100.2	18,114,030,540	100.5	98.3	98.1
北海道	602,492,088	102.7	616,561,191	102.0	603,841,498	102.4	97.9	97.5
青 森	142,552,583	101.6	145,275,772	101.5	142,908,659	101.7	98.4	98.2
岩 手	132,026,000	103.6	135,217,335	104.0	133,311,064	104.2	98.6	98.3
宮 城	313,530,000	102.2	318,461,410	101.9	313,821,455	102.2	98.5	98.3
秋 田	90,292,683	100.0	92,540,813	100.5	90,931,807	100.6	98.3	98.1
山 形	109,000,000	101.3	110,935,905	101.1	109,362,786	101.3	98.6	98.4
福 島	238,128,420	101.1	242,762,310	100.9	238,433,836	101.1	98.2	98.1
茨 城	366,303,665	100.2	375,155,979	100.1	368,016,619	100.5	98.1	97.7
栃 木	242,500,000	99.8	248,313,748	99.1	243,126,979	99.5	97.9	97.6
群 馬	250,000,000	102.7	256,256,683	102.3	251,546,192	102.6	98.2	97.9
埼 玉	760,400,000	101.8	790,570,775	101.7	770,022,378	102.2	97.4	96.9
千 葉	932,717,000	97.6	962,838,335	98.3	940,881,306	98.6	97.7	97.4
東 京	3,909,814,524	98.7	3,955,789,257	101.0	3,904,590,136	101.2	98.7	98.5
神奈川	1,227,227,679	98.5	1,258,015,972	98.9	1,237,164,989	99.2	98.3	98.0
新 潟	270,006,000	99.4	273,581,544	99.3	270,536,905	99.4	98.9	98.8
富 山	138,760,000	100.2	142,559,212	100.0	139,763,212	100.0	98.0	98.0
石 川	147,515,473	103.6	153,032,764	102.5	149,882,366	102.9	97.9	97.6
福 井	108,968,025	100.2	111,301,513	98.9	109,519,857	99.1	98.4	98.2
山 梨	95,021,636	98.0	97,280,852	97.5	95,409,570	97.7	98.1	97.9
長 野	230,132,340	101.7	233,580,471	101.2	230,278,934	101.4	98.6	98.4
岐 阜	235,600,000	100.8	244,488,610	100.9	239,213,180	101.1	97.8	97.7
静 岡	488,200,000	100.7	499,309,720	100.1	490,330,810	100.4	98.2	97.9
愛 知	1,257,800,000	100.9	1,284,729,850	101.1	1,266,346,156	101.3	98.6	98.3
三 重	241,099,000	99.0	246,354,688	97.8	242,372,567	98.0	98.4	98.3
滋 賀	156,140,000	100.9	162,239,879	101.4	158,411,511	101.6	97.6	97.4
京 都	285,860,012	100.5	283,372,171	97.6	279,406,759	97.7	98.6	98.5
大 阪	1,395,285,400	99.6	1,439,064,507	99.0	1,415,881,869	99.2	98.4	98.2
兵 庫	701,827,000	98.2	720,402,196	98.6	707,431,137	98.8	98.2	98.0
奈 良	114,500,000	99.0	118,521,260	98.7	115,498,758	99.1	97.4	97.0
和歌山	90,750,000	96.5	93,166,876	96.2	91,325,581	95.9	98.0	98.3
鳥 取	52,665,438	102.4	53,574,909	102.4	52,889,601	102.6	98.7	98.5
島 根	67,501,717	100.6	68,459,650	100.7	67,877,585	100.8	99.1	99.1
岡 山	232,545,137	95.8	238,987,317	97.8	235,041,150	98.1	98.3	98.1
広 島	343,618,040	100.5	354,368,907	101.2	348,071,867	101.4	98.2	98.0
山 口	172,393,282	98.3	176,688,753	98.4	174,194,345	98.5	98.6	98.5
徳 島	75,000,000	99.3	77,883,315	99.3	76,620,340	99.5	98.4	98.2
香 川	122,329,011	102.6	125,639,207	101.1	123,874,016	101.2	98.6	98.5
愛 媛	144,300,000	99.0	146,902,247	98.8	144,968,962	99.1	98.7	98.4
高 知	64,983,921	101.4	66,095,809	102.5	65,156,614	102.7	98.6	98.4
福 岡	630,256,714	101.4	645,835,176	101.2	633,992,990	101.5	98.2	97.9
佐 賀	83,893,000	102.8	85,771,165	101.6	84,701,501	101.8	98.8	98.6
長 崎	113,458,553	99.9	115,449,866	99.5	113,674,442	99.8	98.5	98.2
熊 本	149,740,365	94.4	154,886,275	95.4	151,784,613	95.5	98.0	97.9
大 分	123,076,000	102.2	125,092,377	101.7	123,151,841	102.2	98.4	97.9
宮 崎	97,730,000	103.3	100,257,146	103.0	98,737,248	103.3	98.5	98.2
鹿児島	146,034,724	102.2	149,644,955	102.0	147,272,120	102.5	98.4	98.0
沖 縄	120,918,349	106.3	124,149,688	105.6	122,452,430	106.0	98.6	98.3

(資料:地方行財政調査会)



税目 都道府県名	個人道府県民税(均等割と所得割)			(配当割)			(株式等譲渡所得割)		
	調定額	収入額	収入率	調定額	収入額	収入率	調定額	収入額	収入率
<b>総額</b>	<b>5,122,068,934</b>	<b>4,888,780,890</b>	<b>95.4</b>	<b>128,159,786</b>	<b>128,159,787</b>	<b>100.0</b>	<b>76,512,589</b>	<b>76,512,589</b>	<b>100.0</b>
北海道	171,391,740	163,063,806	95.1	2,018,140	2,018,140	100.0	1,218,240	1,218,240	100.0
青森	34,928,120	32,818,750	94.0	346,529	346,529	100.0	175,945	175,945	100.0
岩手	36,138,603	34,823,417	96.4	385,078	385,078	100.0	216,151	216,151	100.0
宮城	82,271,850	78,435,698	95.3	1,068,886	1,068,886	100.0	616,447	616,447	100.0
秋田	26,190,671	24,946,027	95.2	307,251	307,251	100.0	163,417	163,417	100.0
山形	32,277,819	30,944,881	95.9	447,962	447,962	100.0	230,945	230,945	100.0
福島	62,418,157	59,290,627	95.0	934,953	934,953	100.0	514,020	514,020	100.0
茨城	108,886,521	103,621,553	95.2	2,114,885	2,114,885	100.0	1,240,963	1,240,963	100.0
栃木	73,981,529	69,347,784	93.7	1,346,208	1,346,208	100.0	777,836	777,836	100.0
群馬	70,400,246	66,285,349	94.2	1,352,952	1,352,952	100.0	786,842	786,842	100.0
埼玉	312,947,559	294,657,083	94.2	6,838,665	6,838,665	100.0	4,168,065	4,168,065	100.0
千葉	279,571,720	261,099,242	93.4	6,583,875	6,583,875	100.0	4,290,020	4,290,020	100.0
東京	871,885,915	835,763,143	95.9	27,178,041	27,178,041	100.0	15,817,708	15,817,708	100.0
神奈川	462,563,618	446,798,863	96.6	11,732,020	11,732,020	100.0	7,252,343	7,252,343	100.0
新潟	69,547,444	67,072,502	96.4	1,312,506	1,312,506	100.0	780,396	780,396	100.0
富山	38,950,187	36,905,179	94.7	1,051,855	1,051,855	100.0	523,018	523,018	100.0
石川	41,859,153	39,549,903	94.5	825,972	825,972	100.0	514,560	514,560	100.0
<b>福井</b>	<b>27,743,439</b>	<b>26,242,387</b>	<b>94.6</b>	<b>683,239</b>	<b>683,239</b>	<b>100.0</b>	<b>408,431</b>	<b>408,431</b>	<b>100.0</b>
山梨	28,909,018	27,535,939	95.3	554,537	554,537	100.0	324,783	324,783	100.0
長野	70,299,994	67,683,614	96.3	1,394,424	1,394,424	100.0	814,778	814,778	100.0
岐阜	73,518,839	69,735,567	94.9	1,662,305	1,662,305	100.0	976,278	976,278	100.0
静岡	147,061,456	139,509,648	94.9	3,169,800	3,169,800	100.0	2,407,820	2,407,820	100.0
愛知	347,564,718	332,716,944	95.7	10,995,677	10,995,677	100.0	5,692,847	5,692,847	100.0
三重	68,263,442	65,053,884	95.3	1,775,811	1,775,811	100.0	1,043,643	1,043,643	100.0
滋賀	52,644,765	50,260,815	95.5	1,146,251	1,146,251	100.0	737,691	737,691	100.0
京都	95,069,874	92,533,540	97.3	3,188,616	3,188,616	100.0	1,876,875	1,876,875	100.0
大阪	334,362,882	319,978,919	95.7	10,756,298	10,756,298	100.0	6,352,741	6,352,741	100.0
兵庫	224,238,557	213,615,297	95.3	7,999,458	7,999,458	100.0	5,016,463	5,016,463	100.0
奈良	49,570,117	47,566,362	96.0	2,237,788	2,237,788	100.0	1,162,686	1,162,686	100.0
和歌山	28,814,602	27,686,111	96.1	1,003,742	1,003,742	100.0	499,716	499,716	100.0
鳥取	15,885,428	15,327,693	96.5	339,697	339,697	100.0	200,379	200,379	100.0
島根	19,710,920	19,292,304	97.9	334,521	334,521	100.0	218,726	218,726	100.0
岡山	64,320,313	61,229,580	95.2	1,682,440	1,682,440	100.0	1,131,190	1,131,190	100.0
広島	106,065,185	101,455,272	95.7	2,374,364	2,374,364	100.0	1,301,668	1,301,668	100.0
山口	45,499,615	43,514,868	95.6	979,286	979,286	100.0	587,803	587,803	100.0
徳島	23,029,723	22,036,655	95.7	1,091,254	1,091,254	100.0	675,445	675,445	100.0
香川	32,991,467	31,649,593	95.9	1,086,744	1,086,744	100.0	524,632	524,632	100.0
愛媛	40,794,389	39,325,867	96.4	945,123	945,123	100.0	623,065	623,065	100.0
高知	20,619,556	19,947,421	96.7	403,772	403,772	100.0	237,832	237,832	100.0
福岡	174,835,175	166,049,897	95.0	3,328,701	3,328,701	100.0	2,214,497	2,214,497	100.0
佐賀	23,471,822	22,685,971	96.7	337,724	337,724	100.0	221,961	221,961	100.0
長崎	38,507,819	37,024,492	96.1	529,718	529,718	100.0	309,345	309,345	100.0
熊本	49,684,207	47,121,140	94.8	693,466	693,466	100.0	503,422	503,422	100.0
大分	33,271,524	32,048,500	96.3	460,968	460,968	100.0	303,790	303,790	100.0
宮崎	29,140,424	27,908,143	95.8	365,435	365,435	100.0	270,756	270,756	100.0
鹿児島	43,645,086	41,818,977	95.8	461,726	461,726	100.0	326,607	326,607	100.0
沖縄	36,323,726	34,801,684	95.8	331,123	331,124	100.0	259,803	259,803	100.0

都道府県名	法人道府県民税			県民税利子割			個人事業税		
	調定額	収入額	収入率	調定額	収入額	収入率	調定額	収入額	収入率
総額	758,404,418	753,461,505	99.3	44,451,352	44,451,375	100.0	203,823,831	197,960,698	97.1
北海道	19,059,921	18,866,114	99.0	1,340,740	1,340,740	100.0	4,860,111	4,565,415	93.9
青森	3,883,044	3,866,933	99.6	330,051	330,051	100.0	958,489	936,211	97.7
岩手	5,093,571	5,081,584	99.8	262,811	262,811	100.0	1,266,962	1,230,446	97.1
宮城	13,394,267	13,358,379	99.7	505,429	505,429	100.0	3,363,772	3,272,831	97.3
秋田	3,236,413	3,217,210	99.4	272,470	272,470	100.0	791,539	772,038	97.5
山形	3,865,125	3,844,025	99.5	359,469	359,469	100.0	1,099,400	1,068,519	97.2
福島	8,734,048	8,670,866	99.3	446,885	446,885	100.0	2,609,145	2,494,654	95.6
茨城	12,844,849	12,775,829	99.5	642,963	642,963	100.0	3,152,618	3,014,084	95.6
栃木	9,856,450	9,813,380	99.6	432,602	432,602	100.0	2,010,088	1,946,751	96.8
群馬	12,661,649	12,634,805	99.8	528,014	528,014	100.0	1,988,047	1,907,232	95.9
埼玉	25,105,298	24,990,801	99.5	1,871,831	1,871,831	100.0	12,821,267	12,494,278	97.4
千葉	23,257,963	23,099,304	99.3	1,646,641	1,646,641	100.0	8,031,802	7,739,070	96.4
東京	225,988,722	223,401,066	98.9	8,122,868	8,122,874	100.0	51,277,918	50,259,215	98.0
神奈川	38,947,941	38,928,369	99.9	2,557,896	2,557,913	100.0	18,659,821	18,238,546	97.7
新潟	9,030,636	9,004,341	99.7	630,471	630,471	100.0	2,203,651	2,108,174	95.7
富山	5,002,014	4,984,056	99.6	373,454	373,454	100.0	1,260,403	1,170,487	92.9
石川	6,556,592	6,511,203	99.3	331,271	331,271	100.0	1,663,759	1,457,792	87.6
福井	3,840,547	3,817,190	99.4	281,834	281,834	100.0	915,235	883,673	96.6
山梨	4,283,465	4,255,233	99.3	287,805	287,805	100.0	1,019,700	993,500	97.4
長野	9,067,507	9,027,130	99.6	607,674	607,674	100.0	1,856,140	1,784,326	96.1
岐阜	8,588,238	8,498,781	99.0	875,097	875,097	100.0	2,686,309	2,541,829	94.6
静岡	16,637,517	16,572,086	99.6	1,318,433	1,318,433	100.0	5,722,301	5,546,088	96.9
愛知	59,968,563	59,927,528	99.9	3,247,819	3,247,819	100.0	13,726,360	13,345,641	97.2
三重	7,940,513	7,902,983	99.5	818,932	818,932	100.0	2,178,176	2,138,579	98.2
滋賀	6,496,404	6,457,112	99.4	511,811	511,811	100.0	1,458,427	1,396,892	95.8
京都	11,124,721	11,058,610	99.4	978,179	978,179	100.0	3,979,407	3,887,246	97.7
大阪	69,373,143	69,028,441	99.5	4,036,148	4,036,148	100.0	15,236,767	14,857,679	97.5
兵庫	22,010,883	21,888,867	99.4	2,274,374	2,274,374	100.0	7,175,131	6,959,333	97.0
奈良	3,352,369	3,328,353	99.3	633,512	633,512	100.0	1,312,673	1,285,380	97.9
和歌山	3,127,762	3,118,953	99.7	453,709	453,709	100.0	1,038,883	1,030,565	99.2
鳥取	1,973,471	1,969,930	99.8	205,812	205,812	100.0	461,973	446,059	96.6
島根	2,480,757	2,468,138	99.5	240,856	240,856	100.0	679,856	652,664	96.0
岡山	8,609,062	8,569,602	99.5	603,637	603,637	100.0	1,792,443	1,706,758	95.2
広島	15,076,338	15,008,181	99.5	1,031,478	1,031,478	100.0	3,980,327	3,859,460	97.0
山口	6,207,456	6,194,413	99.8	557,191	557,191	100.0	1,568,715	1,528,335	97.4
徳島	3,003,424	2,987,077	99.5	263,128	263,128	100.0	591,775	571,812	96.6
香川	5,521,670	5,493,681	99.5	426,300	426,300	100.0	870,960	844,209	96.9
愛媛	5,728,968	5,703,645	99.6	670,673	670,673	100.0	1,266,278	1,208,158	95.4
高知	2,362,534	2,356,356	99.7	438,463	438,463	100.0	830,888	819,596	98.6
福岡	24,062,748	23,873,830	99.2	1,216,312	1,216,312	100.0	6,783,731	6,576,102	96.9
佐賀	2,971,359	2,958,067	99.6	214,778	214,778	100.0	894,513	870,696	97.3
長崎	4,205,904	4,190,855	99.6	291,862	291,862	100.0	1,345,875	1,316,024	97.8
熊本	5,806,267	5,780,266	99.6	354,001	354,001	100.0	1,559,270	1,506,433	96.6
大分	4,414,995	4,378,754	99.2	254,774	254,774	100.0	1,018,925	977,549	95.9
宮崎	3,512,027	3,489,322	99.4	160,359	160,359	100.0	1,041,740	1,016,372	97.6
鹿児島	5,340,296	5,316,607	99.6	289,948	289,948	100.0	1,291,554	1,243,140	96.3
沖縄	4,797,007	4,793,249	99.9	250,587	250,587	100.0	1,520,707	1,490,857	98.0

都道府県名	法人事業税			地方消費税 譲渡割			地方消費税 貨物割		
	調定額	収入額	収入率	調定額	収入額	収入率	調定額	収入額	収入率
総額	4,074,777,736	4,063,318,118	99.7	3,606,564,139	3,606,564,139	100.0	1,096,263,867	1,096,263,867	100.0
北海道	110,834,582	110,331,886	99.5	113,493,710	113,493,710	100.0	19,376,812	19,376,812	100.0
青森	23,749,023	23,727,629	99.9	23,383,706	23,383,706	100.0	1,636,535	1,636,535	100.0
岩手	27,272,330	27,243,573	99.9	22,711,544	22,711,544	100.0	65,273	65,273	100.0
宮城	75,140,031	75,057,821	99.9	55,769,342	55,769,342	100.0	10,509,788	10,509,788	100.0
秋田	17,571,947	17,538,579	99.8	15,331,240	15,331,240	100.0	1,352,519	1,352,519	100.0
山形	20,337,227	20,308,753	99.9	20,369,398	20,369,398	100.0	876,936	876,936	100.0
福島	59,927,118	59,725,846	99.7	38,878,702	38,878,702	100.0	1,354,249	1,354,249	100.0
茨城	76,454,098	76,249,795	99.7	51,491,719	51,491,719	100.0	16,342,074	16,342,074	100.0
栃木	55,138,440	55,057,295	99.9	35,003,047	35,003,047	100.0	338,963	338,963	100.0
群馬	64,358,798	64,289,309	99.9	40,640,206	40,640,206	100.0	179,767	179,767	100.0
埼玉	134,957,610	134,819,611	99.9	118,522,824	118,522,824	100.0	422,369	422,369	100.0
千葉	132,961,738	132,692,399	99.8	93,841,623	93,841,623	100.0	260,491,267	260,491,267	100.0
東京	1,051,012,564	1,043,653,870	99.3	1,280,500,000	1,280,500,000	100.0	158,348,687	158,348,687	100.0
神奈川	243,836,461	244,106,012	99.9	174,804,108	174,804,108	100.0	112,035,197	112,035,197	100.0
新潟	59,384,714	59,235,989	99.7	49,296,302	49,296,302	100.0	12,479,796	12,479,796	100.0
富山	29,066,887	29,036,798	99.9	30,419,449	30,419,449	100.0	1,911,169	1,911,169	100.0
石川	35,194,475	35,103,403	99.7	29,025,173	29,025,173	100.0	2,045,300	2,045,300	100.0
福井	27,318,802	27,285,512	99.9	18,927,610	18,927,610	100.0	843,246	843,246	100.0
山梨	23,485,871	23,412,523	99.7	13,194,953	13,194,953	100.0	134,452	134,452	100.0
長野	50,988,339	50,877,225	99.8	37,848,759	37,848,759	100.0	105,468	105,468	100.0
岐阜	49,338,313	49,118,642	99.6	45,994,141	45,994,141	100.0	215,986	215,986	100.0
静岡	120,675,166	120,573,244	99.9	72,608,650	72,608,650	100.0	13,685,048	13,685,048	100.0
愛知	340,612,102	340,751,644	100.0	190,445,555	190,445,555	100.0	89,970,357	89,970,357	100.0
三重	52,048,111	51,933,778	99.8	29,859,366	29,859,366	100.0	21,768,282	21,768,282	100.0
滋賀	40,212,424	40,126,969	99.8	19,696,245	19,696,245	100.0	131,546	131,546	100.0
京都	64,503,368	64,576,704	100.1	47,631,816	47,631,816	100.0	681,721	681,721	100.0
大阪	339,469,187	338,960,039	99.9	320,346,552	320,346,552	100.0	146,548,627	146,548,627	100.0
兵庫	134,321,637	134,037,654	99.8	102,992,505	102,992,505	100.0	81,816,420	81,816,420	100.0
奈良	17,394,900	17,349,794	99.7	14,392,993	14,392,993	100.0	4,119	4,119	100.0
和歌山	17,303,177	17,296,216	100.0	15,248,592	15,248,592	100.0	3,678,719	3,678,719	100.0
鳥取	10,491,848	10,477,368	99.9	9,169,880	9,169,880	100.0	402,633	402,633	100.0
島根	15,143,125	15,111,563	99.8	12,100,447	12,100,447	100.0	663,420	663,420	100.0
岡山	46,640,842	46,588,288	99.9	40,539,394	40,539,394	100.0	18,717,849	18,717,849	100.0
広島	81,444,511	81,284,143	99.8	59,906,508	59,906,508	100.0	10,558,441	10,558,441	100.0
山口	36,633,776	36,619,848	100.0	28,100,638	28,100,638	100.0	18,321,393	18,321,393	100.0
徳島	17,418,146	17,334,980	99.5	10,805,450	10,805,450	100.0	1,353,409	1,353,409	100.0
香川	29,306,587	29,258,030	99.8	24,273,057	24,273,057	100.0	3,111,294	3,111,294	100.0
愛媛	32,407,270	32,366,200	99.9	22,109,206	22,109,206	100.0	8,108,273	8,108,273	100.0
高知	12,958,418	12,948,878	99.9	12,161,019	12,161,019	100.0	259,464	259,464	100.0
福岡	129,374,388	128,876,374	99.6	122,394,138	122,394,138	100.0	53,669,521	53,669,521	100.0
佐賀	17,082,926	17,058,796	99.9	14,087,258	14,087,258	100.0	1,085,859	1,085,859	100.0
長崎	22,104,223	22,068,482	99.8	19,558,587	19,558,587	100.0	3,266,096	3,266,096	100.0
熊本	29,625,284	29,568,377	99.8	21,977,237	21,977,237	100.0	700,840	700,840	100.0
大分	24,466,350	24,357,233	99.6	20,738,240	20,738,240	100.0	10,735,188	10,735,188	100.0
宮崎	20,150,830	20,092,378	99.7	17,397,352	17,397,352	100.0	448,990	448,990	100.0
鹿児島	28,880,022	28,846,423	99.9	26,440,659	26,440,659	100.0	3,418,028	3,418,028	100.0
沖縄	25,779,750	25,982,244	100.8	22,135,239	22,135,239	100.0	2,092,477	2,092,477	100.0

都道府県名	不動産取得税			道府県たばこ税			ゴルフ場利用税		
	調定額	収入額	収入率	調定額	収入額	収入率	調定額	収入額	収入率
総額	415,016,009	396,717,355	95.6	148,902,648	148,901,058	100.0	46,019,425	45,940,351	99.8
北海道	16,718,353	15,706,714	93.9	7,640,850	7,640,850	100.0	1,612,115	1,607,811	99.7
青森	2,146,709	2,108,525	98.2	1,737,074	1,737,074	100.0	156,060	156,060	100.0
岩手	2,418,417	2,358,830	97.5	1,530,915	1,530,915	100.0	293,633	293,633	100.0
宮城	6,463,211	6,305,752	97.6	3,047,965	3,047,965	100.0	760,131	760,131	100.0
秋田	1,880,208	1,695,045	90.2	1,180,844	1,180,844	100.0	171,475	171,475	100.0
山形	2,293,160	2,253,288	98.3	1,186,143	1,186,143	100.0	127,912	127,912	100.0
福島	3,805,167	3,590,708	94.4	2,651,643	2,651,643	100.0	676,896	667,522	98.6
茨城	7,271,610	7,044,099	96.9	3,663,756	3,663,756	100.0	2,791,330	2,787,940	99.9
栃木	5,056,279	4,946,959	97.8	2,411,204	2,411,204	100.0	2,376,136	2,376,136	100.0
群馬	5,776,300	5,684,665	98.4	2,352,204	2,352,204	100.0	1,267,861	1,267,861	100.0
埼玉	20,457,741	20,018,453	97.9	7,860,393	7,860,393	100.0	2,240,214	2,240,214	100.0
千葉	18,384,393	17,443,755	94.9	6,884,757	6,884,757	100.0	4,484,438	4,484,438	100.0
東京	83,418,849	81,656,106	97.9	17,245,558	17,243,970	100.0	652,332	652,332	100.0
神奈川	30,882,169	28,957,663	93.8	9,424,633	9,424,633	100.0	1,577,401	1,577,401	100.0
新潟	5,078,829	4,926,538	97.0	2,542,528	2,542,528	100.0	581,627	577,725	99.3
富山	3,011,910	2,939,616	97.6	1,180,089	1,180,089	100.0	316,024	316,024	100.0
石川	2,914,371	2,761,587	94.8	1,350,919	1,350,919	100.0	563,322	563,322	100.0
福井	1,756,966	1,706,391	97.1	889,535	889,535	100.0	251,846	251,846	100.0
山梨	2,088,956	1,882,844	90.1	1,014,510	1,014,510	100.0	776,458	768,070	98.9
長野	4,868,707	4,721,074	97.0	2,191,934	2,191,934	100.0	898,284	888,959	99.0
岐阜	4,646,970	4,519,659	97.3	2,106,862	2,106,862	100.0	1,813,141	1,811,279	99.9
静岡	11,795,696	11,489,775	97.4	4,140,760	4,140,760	100.0	2,597,024	2,597,024	100.0
愛知	23,913,052	23,223,973	97.1	8,492,871	8,492,871	100.0	1,541,576	1,541,576	100.0
三重	4,802,119	4,716,154	98.2	2,054,544	2,054,544	100.0	1,772,587	1,772,587	100.0
滋賀	4,234,806	3,681,423	86.9	1,520,179	1,520,179	100.0	1,069,457	1,061,636	99.3
京都	8,328,303	7,824,016	93.9	2,707,236	2,707,236	100.0	796,376	796,446	100.0
大阪	43,304,980	38,483,626	88.9	11,963,856	11,963,855	100.0	1,481,764	1,471,332	99.3
兵庫	17,437,345	16,876,861	96.8	5,639,918	5,639,918	100.0	3,677,669	3,677,669	100.0
奈良	2,347,326	2,108,309	89.8	1,235,769	1,235,769	100.0	881,694	881,694	100.0
和歌山	2,053,804	1,932,568	94.1	1,129,861	1,129,861	100.0	358,314	358,314	100.0
鳥取	1,278,920	1,214,999	95.0	630,544	630,544	100.0	97,114	97,114	100.0
島根	1,231,685	1,199,448	97.4	689,008	689,008	100.0	130,374	129,810	99.6
岡山	5,199,903	5,123,195	98.5	2,116,283	2,116,283	100.0	714,906	712,402	99.6
広島	8,378,753	7,851,872	93.7	3,067,588	3,067,588	100.0	739,778	739,778	100.0
山口	2,598,448	2,557,841	98.4	1,540,433	1,540,433	100.0	505,347	505,347	100.0
徳島	1,796,101	1,751,968	97.5	852,787	852,787	100.0	265,915	265,915	100.0
香川	2,362,810	2,287,381	96.8	1,124,744	1,124,744	100.0	361,924	361,924	100.0
愛媛	3,498,558	3,373,027	96.4	1,509,820	1,509,820	100.0	352,971	352,971	100.0
高知	1,334,323	1,309,654	98.2	868,684	868,683	100.0	245,676	245,676	100.0
福岡	16,521,273	15,836,318	95.9	6,372,730	6,372,730	100.0	1,012,868	1,004,348	99.2
佐賀	1,819,605	1,781,666	97.9	1,046,871	1,046,871	100.0	281,934	281,934	100.0
長崎	2,211,037	2,150,047	97.2	1,616,148	1,616,148	100.0	293,750	293,750	100.0
熊本	3,356,713	3,198,455	95.3	2,121,869	2,121,869	100.0	495,497	487,122	98.3
大分	2,823,251	2,776,109	98.3	1,371,729	1,371,729	100.0	338,510	338,510	100.0
宮崎	2,325,839	2,278,169	98.0	1,320,150	1,320,150	100.0	452,456	452,456	100.0
鹿児島	4,036,976	3,892,286	96.4	1,873,492	1,873,492	100.0	397,424	397,042	99.9
沖縄	4,685,109	4,569,944	97.5	1,800,459	1,800,459	100.0	767,884	767,884	100.0

都道府県名	自動車取得税			軽油引取税			自動車税		
	調定額	収入額	収入率	調定額	収入額	収入率	調定額	収入額	収入率
総額	146,076,340	146,059,607	100.0	944,981,858	933,157,590	98.7	1,555,046,063	1,534,926,933	98.7
北海道	7,373,599	7,372,458	100.0	59,199,695	58,296,067	98.5	77,742,853	76,268,344	98.1
青森	1,604,074	1,603,854	100.0	13,486,823	13,483,829	100.0	16,716,720	16,560,158	99.1
岩手	1,690,499	1,690,499	100.0	17,963,972	17,617,162	98.1	17,798,407	17,692,246	99.4
宮城	2,917,199	2,917,133	100.0	28,921,368	28,771,856	99.5	33,229,075	32,941,502	99.1
秋田	1,368,733	1,368,733	100.0	8,724,320	8,724,320	100.0	13,775,482	13,671,681	99.2
山形	1,436,331	1,436,331	100.0	9,754,737	9,752,625	100.0	16,103,136	15,985,394	99.3
福島	2,616,473	2,616,473	100.0	24,318,123	24,231,410	99.6	31,048,301	30,537,072	98.4
茨城	3,694,935	3,694,935	100.0	31,991,341	31,909,005	99.7	51,304,215	50,159,438	97.8
栃木	2,633,035	2,633,035	100.0	21,730,895	21,724,199	99.9	35,185,748	34,936,535	99.3
群馬	2,891,858	2,891,858	100.0	16,643,266	16,643,266	100.0	34,403,054	34,076,243	99.1
埼玉	7,865,347	7,865,347	100.0	48,332,874	48,126,026	99.6	86,131,979	85,099,781	98.8
千葉	6,100,889	6,086,454	99.8	39,955,651	39,948,282	100.0	76,272,690	74,471,879	97.6
東京	14,348,448	14,347,887	100.0	42,153,129	40,773,818	96.7	105,615,334	104,648,409	99.1
神奈川	9,647,663	9,648,489	99.9	41,311,222	39,552,481	95.7	92,534,812	91,533,698	98.9
新潟	2,776,853	2,776,853	100.0	22,784,664	22,719,583	99.7	31,744,054	31,666,129	99.8
富山	1,353,994	1,353,994	100.0	11,089,585	10,687,704	96.4	17,041,148	16,902,873	99.2
石川	1,541,475	1,541,773	100.0	10,180,248	10,117,625	99.4	17,683,792	17,400,181	98.4
福井	1,053,776	1,053,776	100.0	7,664,593	7,663,605	100.0	12,087,316	11,946,484	98.8
山梨	1,038,584	1,038,584	100.0	7,157,000	7,157,000	100.0	12,993,691	12,837,768	98.8
長野	3,006,106	3,006,106	100.0	17,479,882	17,479,501	100.0	32,123,971	31,819,458	99.1
岐阜	2,886,650	2,886,603	100.0	16,729,481	16,543,067	98.9	32,298,680	31,673,505	98.1
静岡	4,759,996	4,759,996	100.0	36,814,144	36,811,849	100.0	54,543,464	53,853,548	98.7
愛知	12,199,610	12,199,322	100.0	59,879,505	58,540,869	97.8	115,535,419	114,315,415	98.9
三重	2,569,872	2,569,872	100.0	21,370,296	21,075,618	98.6	27,531,093	27,330,633	99.3
滋賀	1,717,917	1,717,807	100.0	12,463,788	12,020,174	96.4	18,150,227	17,897,326	98.6
京都	2,759,084	2,758,926	100.0	14,095,402	13,835,419	98.2	25,573,004	24,997,281	97.7
大阪	8,760,574	8,759,743	100.0	47,295,238	46,647,090	98.6	79,023,520	77,573,872	98.2
兵庫	5,973,543	5,973,543	100.0	37,657,993	37,556,105	99.7	62,119,596	61,059,852	98.3
奈良	1,337,314	1,337,314	100.0	6,878,507	6,571,376	95.5	15,625,510	15,249,983	97.6
和歌山	1,017,157	1,017,157	100.0	6,226,570	5,740,229	92.2	11,196,255	11,115,116	99.3
鳥取	611,233	611,233	100.0	4,855,618	4,855,618	100.0	6,948,210	6,921,518	99.6
島根	717,242	717,242	100.0	5,121,526	5,121,062	100.0	8,101,493	8,042,852	99.3
岡山	2,195,095	2,195,095	100.0	18,567,017	18,246,295	98.3	25,637,587	25,396,210	99.1
広島	3,125,318	3,125,318	100.0	23,514,736	22,993,122	97.8	33,286,623	32,997,383	99.1
山口	1,640,319	1,640,319	100.0	13,856,139	13,562,834	97.9	17,825,122	17,719,499	99.4
徳島	737,364	737,364	100.0	5,765,028	5,761,516	99.9	10,215,709	10,113,429	99.0
香川	998,209	998,209	100.0	9,467,496	9,437,259	99.7	13,205,433	12,991,079	98.4
愛媛	1,252,329	1,252,329	100.0	10,143,377	10,143,377	100.0	15,784,980	15,570,262	98.6
高知	645,302	645,302	100.0	4,782,388	4,744,141	99.2	7,917,131	7,739,998	97.8
福岡	5,335,171	5,335,171	100.0	39,264,775	38,480,465	98.0	59,250,103	58,568,098	98.8
佐賀	745,798	745,798	100.0	9,307,736	9,195,384	98.8	10,239,826	10,167,843	99.3
長崎	1,013,790	1,013,790	100.0	7,257,992	7,184,853	99.0	12,859,164	12,781,940	99.4
熊本	1,772,335	1,772,335	100.0	14,514,008	14,514,008	100.0	21,551,524	21,321,340	98.9
大分	1,084,307	1,084,307	100.0	8,864,208	8,842,979	99.8	14,254,857	14,099,973	98.9
宮崎	985,679	985,679	100.0	9,265,620	9,209,625	99.4	13,144,477	13,067,050	99.4
鹿児島	1,312,014	1,312,014	100.0	12,555,849	12,554,998	100.0	17,964,074	17,672,422	98.4
沖縄	963,247	963,247	100.0	7,624,033	7,588,894	99.5	13,727,204	13,534,232	98.6

都道府県名	釧路区税			固定資産税			法定外普通税		
	調定額	収入額	収入率	調定額	収入額	収入率	調定額	収入額	収入率
総額	347,000	331,450	95.5	2,792,787	2,792,787	100.0	39,887,458	39,887,458	100.0
北海道	32,935	32,097	97.5	921,106	921,106	100.0	899,960	899,960	100.0
青森	2,904	2,904	100.0	222,725	222,725	100.0	19,707,633	19,707,633	100.0
岩手	18,484	17,217	93.1	0	0	0.0	0	0	0.0
宮城	2,914	2,914	100.0	0	0	0.0	0	0	0.0
秋田	15,946	15,214	95.4	0	0	0.0	0	0	0.0
山形	3,258	3,258	100.0	0	0	0.0	0	0	0.0
福島	11,208	10,984	98.0	1,331,626	1,331,626	100.0	0	0	0.0
茨城	4,323	3,770	87.2	0	0	0.0	1,214,895	1,214,895	100.0
栃木	7,393	7,305	98.8	0	0	0.0	0	0	0.0
群馬	1,743	1,743	100.0	0	0	0.0	0	0	0.0
埼玉	4,933	4,933	100.0	0	0	0.0	0	0	0.0
千葉	41,224	41,224	100.0	0	0	0.0	0	0	0.0
東京	2,119	2,119	100.0	0	0	0.0	0	0	0.0
神奈川	1	1	100.0	0	0	0.0	0	0	0.0
新潟	49,621	49,620	100.0	0	0	0.0	3,209,844	3,209,844	100.0
富山	1,173	592	50.5	0	0	0.0	0	0	0.0
石川	514	514	100.0	0	0	0.0	770,452	770,452	100.0
福井	1,886	1,886	100.0	0	0	0.0	6,620,610	6,620,610	100.0
山梨	243	243	100.0	0	0	0.0	0	0	0.0
長野	2,661	2,661	100.0	0	0	0.0	0	0	0.0
岐阜	18,949	15,036	79.3	0	0	0.0	0	0	0.0
静岡	3,909	3,909	100.0	0	0	0.0	1,240,416	1,240,416	100.0
愛知	2,687	2,687	100.0	317,330	317,330	100.0	0	0	0.0
三重	2,914	2,914	100.0	0	0	0.0	0	0	0.0
滋賀	7,156	7,156	100.0	0	0	0.0	0	0	0.0
京都	666	632	94.9	0	0	0.0	0	0	0.0
大阪	40	40	100.0	0	0	0.0	0	0	0.0
兵庫	8,741	8,741	100.0	0	0	0.0	0	0	0.0
奈良	820	820	100.0	0	0	0.0	0	0	0.0
和歌山	94	94	100.0	0	0	0.0	0	0	0.0
鳥取	727	727	100.0	0	0	0.0	0	0	0.0
島根	1,235	1,235	100.0	0	0	0.0	627,350	627,350	100.0
岡山	10,828	10,761	99.4	0	0	0.0	0	0	0.0
広島	4,660	4,660	100.0	0	0	0.0	0	0	0.0
山口	9,121	9,121	100.0	0	0	0.0	0	0	0.0
徳島	1,312	1,312	100.0	0	0	0.0	0	0	0.0
香川	12	12	100.0	0	0	0.0	0	0	0.0
愛媛	3,296	3,296	100.0	0	0	0.0	1,463,265	1,463,265	100.0
高知	6,692	6,692	100.0	0	0	0.0	0	0	0.0
福岡	7,510	4,953	66.0	0	0	0.0	0	0	0.0
佐賀	232	232	100.0	0	0	0.0	1,866,864	1,866,864	100.0
長崎	3,877	3,774	97.3	0	0	0.0	0	0	0.0
熊本	9,919	8,407	84.8	0	0	0.0	0	0	0.0
大分	10,873	10,728	98.7	0	0	0.0	0	0	0.0
宮崎	5,800	5,800	100.0	0	0	0.0	0	0	0.0
鹿児島	11,300	8,965	79.3	0	0	0.0	1,216,841	1,216,841	100.0
沖縄	8,147	7,546	92.6	0	0	0.0	1,049,328	1,049,328	100.0



都道府県名	狩猟税			法定外目的税			旧法による税		
	調定額	収入額	収入率	調定額	収入額	収入率	調定額	収入額	収入率
総額	881,072	881,072	100.0	9,280,983	8,930,517	96.2	1,110,053	31,385	2.8
北海道	52,393	52,393	100.0	772,221	768,435	99.5	1,115	400	35.9
青森	6,398	6,398	100.0	97,210	97,210	100.0	0	0	0.0
岩手	14,586	14,586	100.0	76,099	76,099	100.0	0	0	0.0
宮城	13,518	13,518	100.0	465,943	465,943	100.0	274	120	43.8
秋田	4,272	4,272	100.0	199,132	199,132	100.0	2,934	340	11.6
山形	6,120	6,120	100.0	160,827	160,827	100.0	0	0	0.0
福島	16,784	16,784	100.0	468,812	468,812	100.0	0	0	0.0
茨城	44,286	44,286	100.0	0	0	0.0	4,598	630	13.7
栃木	27,740	27,740	100.0	0	0	0.0	155	0	0.0
群馬	23,876	23,876	100.0	0	0	0.0	0	0	0.0
埼玉	21,694	21,694	100.0	0	0	0.0	112	10	8.9
千葉	33,925	33,925	100.0	0	0	0.0	3,719	3,151	84.7
東京	4,126	4,126	100.0	2,216,766	2,216,766	100.0	174	0	0.0
神奈川	16,570	16,570	100.0	0	0	0.0	232,086	672	0.3
新潟	13,451	13,451	100.0	134,157	134,157	100.0	0	0	0.0
富山	6,853	6,853	100.0	0	0	0.0	0	0	0.0
石川	11,416	11,416	100.0	0	0	0.0	0	0	0.0
福井	12,602	12,602	100.0	0	0	0.0	0	0	0.0
山梨	16,826	16,826	100.0	0	0	0.0	0	0	0.0
長野	25,843	25,843	100.0	0	0	0.0	0	0	0.0
岐阜	22,279	22,279	100.0	13,735	13,735	100.0	96,357	2,529	2.6
静岡	41,916	41,916	100.0	0	0	0.0	86,204	800	0.9
愛知	13,454	13,454	100.0	604,631	604,631	100.0	5,717	16	0.3
三重	23,950	23,950	100.0	531,037	531,037	100.0	0	0	0.0
滋賀	13,473	13,473	100.0	26,571	26,571	100.0	741	434	58.6
京都	19,980	19,980	100.0	53,355	53,355	100.0	4,188	161	3.8
大阪	7,877	7,877	100.0	88,037	88,037	100.0	656,276	20,953	3.2
兵庫	38,077	38,077	100.0	0	0	0.0	3,886	0	0.0
奈良	11,655	11,655	100.0	140,851	140,851	100.0	657	0	0.0
和歌山	15,919	15,919	100.0	0	0	0.0	0	0	0.0
鳥取	6,689	6,689	100.0	11,708	11,708	100.0	3,025	0	0.0
島根	13,022	13,022	100.0	254,087	253,917	99.9	0	0	0.0
岡山	20,048	20,048	100.0	488,480	452,123	92.6	0	0	0.0
広島	25,066	25,066	100.0	487,565	487,565	100.0	0	0	0.0
山口	14,476	14,476	100.0	243,475	240,700	98.9	0	0	0.0
徳島	16,596	16,596	100.0	0	0	0.0	749	243	32.4
香川	5,868	5,868	100.0	0	0	0.0	0	0	0.0
愛媛	27,351	27,351	100.0	213,054	213,054	100.0	0	0	0.0
高知	23,667	23,667	100.0	0	0	0.0	0	0	0.0
福岡	20,326	20,326	100.0	171,209	171,209	100.0	0	0	0.0
佐賀	9,032	9,032	100.0	84,206	84,206	100.0	861	561	65.2
長崎	8,693	8,693	100.0	65,986	65,986	100.0	0	0	0.0
熊本	21,698	21,698	100.0	134,101	134,101	100.0	4,615	96	2.1
大分	28,664	28,664	100.0	651,224	343,846	52.8	0	0	0.0
宮崎	27,976	27,976	100.0	241,236	241,236	100.0	0	0	0.0
鹿児島	28,025	28,025	100.0	153,920	153,920	100.0	1,115	0	0.0
沖縄	2,016	2,016	100.0	31,347	31,347	100.0	495	269	54.3