

令和2年4月30日

福井県議会議長様

小寺惣吉 

政務活動費収支報告書(会派議員)

福井県政務活動費の交付に関する条例第9条第 項の規定により、下記のとおり平成31年度の政務活動費の収支を報告します。

記

1 収 入

項 目	収 入 額 (円)	備 考
政 務 活 動 費	3,260,000 /	
利 息 収 入	2 /	
自 己 負 担 金		
合 計	3,260,002 /	

2 支 出

項 目	支 出 額 (円)	備 考
調 査 研 究 費	736,070 /	
研 修 費		
広 聴 広 報 費	1,060,385 /	
要請陳情・県民相談等活動費		
会 議 費	2,700 /	
資 料 作 成 費		
資 料 購 入 費	129,093 /	
事 務 所 費	83,561 /	
事 務 費	474,300 /	
人 件 費		
合 計	2,486,109 /	

3 残 金 773,893 円

政務活動費集計表(会派・議員)

(単位:円)

使途項目	収入 支出	収入、支払科目													総計				
		旅費	会議費 負担金	食糧費	謝金等 報償費	使用料	委託料	消耗品費	備品費	印刷 製本費	通信 運搬費	燃料・ 光熱水費	修繕料	広告料		人件費	その他	収入額	
政務活動費	収入																3,260,000	3,260,000	
利息収入	収入																2	2	
収入合計																	3,260,002	3,260,002	
調査研究費	支出	619,018	82,500			2,086		28,716										3,750	736,070
広聴広報費	支出	1,221		75,000		50,000			669,900				264,264						1,060,385
会議費	支出		2,700																2,700
資料購入費	支出							129,093											129,093
事務所費	支出									19,000									83,561
事務費	支出					359,394		21,084	3,480										474,300
支出合計		620,239	85,200	75,000	0	411,480	19,000	178,893	3,480	669,900	90,342	64,561	0	264,264	0	3,750		2,486,109	
総合計		620,239	85,200	75,000	0	411,480	19,000	178,893	3,480	669,900	90,342	64,561	0	264,264	0	3,750	3,260,002	773,893	

令和元年度5～3月分
支 払 証 明 書

会派名または議員名 小寺 惣吉

支 払 証 明 書

整理番号	支払年月日	使途項目	支出科目	使 途 内 容	費用内容	政務活動費充当額 (支払額)	摘 要
46-1	令和1年5月5日	広聴広報費	旅費	県政報告会準備のための意見交換会	広聴広報活動旅費	259円 ()	距離: 7km 按分率: 摘要: 自宅～南横地(往復)
1-3	令和1年5月9日	調査研究費	旅費	熊本県震災発生時の緊急仮設住宅設置と木造仮設住宅の建設について調査	交通費	3,515円 ()	距離: 95km 按分率: 摘要: 自宅から小松空港(往復)
7-1	令和1年5月17日	調査研究費	旅費	丸岡ファインテックス総会に参加しあいさつと意見交換	交通費	296円 ()	距離: 8km 按分率: 摘要: 自宅～丸岡町富田(往復)
37-1	令和1年6月8日	広聴広報費	旅費	小寺惣吉磯部地区県政報告会の開催	広聴広報活動旅費	666円 ()	距離: 18km 按分率: 摘要: 自宅～松岡領家(往復)
10-1	令和1年6月12日	調査研究費	旅費	森林組合の今後の課題問題の調査	交通費	1,961円 ()	距離: 53km 按分率: 摘要: 自宅～蓮ヶ浦(往復)
11-1	令和1年6月13日	調査研究費	旅費	兵庫県立フラワーセンターの事業と地域での役割について調査研究	交通費	23,051円 ()	距離: 623km 按分率: 摘要: 自宅～兵庫県立フラワーセンター(往復)
21-1	令和1年6月20日	調査研究費	旅費	坂井市観光連盟総会でご挨拶し意見交換	交通費	2,146円 ()	距離: 58km 按分率: 摘要: 自宅～東尋坊センター(往復)
45-1	令和1年6月25日	広聴広報費	旅費	小寺惣吉県政意見交換会の開催	広聴広報活動旅費	296円 ()	距離: 8km 按分率: 摘要: 自宅～丸岡町本町(往復)
19-1	令和1年6月26日	調査研究費	旅費	麦の収穫と大豆の作付けについて調査研究	交通費	1,184円 ()	距離: 32km 按分率: 摘要: 自宅～坂井農林(往復)

支 払 証 明 書

整理番号	支払年月日	使途項目	支出科目	使 途 内 容	費用内容	政務活動費充当額 (支払額)	摘 要
20-1	令和1年6月27日	調査研究費	旅費	長畝地区の道路状況と竹田川の管理について要請	交通費	1,184 円 ()	距離: 32km 按分率: 摘要: 自宅~三国土木(往復)
23-1	令和1年7月1日	調査研究費	旅費	花とフルーツを利用した活発な活動展開を目指す方法は何かについて視察調査	交通費	19,240 円 ()	距離: 520km 按分率: 摘要: 自宅~神戸大沢(往復)
39-1	令和1年7月20日	調査研究費	旅費	ボランティアのつどい2019に参加する	交通費	592 円 ()	距離: 16km 按分率: 摘要: 自宅~霞の郷(往復)
38-1	令和1年7月22日	調査研究費	旅費	北陸新幹線芦原温泉駅建設期成同盟会に参加	交通費	1,036 円 ()	距離: 28km 按分率: 摘要: 自宅~あわら市役所(往復)
103-1	令和1年7月22日	調査研究費	旅費	高棟第七老人クラブいきいきサロンに参加し意見交換	交通費	185 円 ()	距離: 5km 按分率: 摘要: 自宅~舟寄2区(往復)
101-2	令和1年8月3日	調査研究費	旅費	坪江地区五区会総会に参加し意見交換	交通費	444 円 ()	距離: 12km 按分率: 摘要: 自宅~丸岡町乗兼(往復)
47-1	令和1年8月6日	調査研究費	旅費	稲作蕎麦作の計画について意見交換	交通費	1,184 円 ()	距離: 32km 按分率: 摘要: 自宅~坂井農(往復)
171-1	令和1年8月7日	調査研究費	旅費	政策研修会の開催	交通費	777 円 ()	距離: 21km 按分率: 摘要: 自宅~県議会(往復)
156-1	令和1年8月16日	調査研究費	旅費	舟寄活性化懇談会に参加し意見交換	交通費	111 円 ()	距離: 3km 按分率: 摘要: 自宅~丸岡町舟寄踊場(往復)

支 払 証 明 書

整理番号	支払年月日	使途項目	支出科目	使 途 内 容	費用内容	政務活動費充当額 (支払額)	摘 要
102-1	令和1年8月25日	調査研究費	旅費	城のまちフェスティバルに参加し意見交換	交通費	296円 ()	距離: 8km 按分率: 摘要: 自宅~丸岡町霞(往復)
58-1	令和1年8月26日	調査研究費	旅費	第9回全国高校生そば打ち選手権大会に参加し、全国のそば産地各位と意見交換	交通費	777円 ()	距離: 21km 按分率: 摘要: 自宅~福井駅往復
56-1	令和1年8月28日	調査研究費	旅費	産業常任委員会視察調査同行	交通費	1,036円 ()	距離: 28km 按分率: 摘要: 自宅~坂井農林(往復)
57-1	令和1年9月1日	調査研究費	旅費	北海道幌加内高等学校・JAきたそらち、そば祭り実行委員会視察調査	交通費	3,330円 ()	距離: 90km 按分率: 摘要: 自宅~小松空港(往復)
54-1	令和1年9月7日	調査研究費	旅費	福井県立歴史博物館幕末の福井県の偉人展を調査	交通費	777円 ()	距離: 21km 按分率: 摘要: 自宅~県立歴史博物館(往復)
104-1	令和1年9月15日	調査研究費	旅費	高塚ふれあいまつりに参加し意見交換	交通費	259円 ()	距離: 7km 按分率: 摘要: 自宅~丸岡町西里丸岡(往復)
61-1	令和1年9月30日	調査研究費	旅費	坂井市県道調査	交通費	1,924円 ()	距離: 52km 按分率: 摘要: 自宅~丸岡~竹田~鳴鹿~自宅
60-1	令和1年10月7日	調査研究費	旅費	農作物の本年度の課題について調査	交通費	1,036円 ()	距離: 28km 按分率: 摘要: 自宅~坂井農林(往復)
63-1	令和1年10月13日	調査研究費	旅費	台風被害調査	交通費	2,036円 ()	距離: 55km 按分率: 摘要: 自宅~鳴鹿~竹田~長畝~高塚~自宅

支 払 証 明 書

整理番号	支払年月日	使途項目	支出科目	使 途 内 容	費用内容	政務活動費充当額 (支払額)	摘 要
64-1	令和1年10月14日	調査研究費	旅費	北陸新幹線開業前の観光地の活用に、ブドウの木・白川村の利用度について調査	交通費	13,024円 ()	距離: 352km 按分率: 摘要: 自宅～岐阜白川～金沢森本～自宅
159-1	令和1年10月18日	調査研究費	旅費	いさいきITクラブ設立15周年記念式典及び懇親会に参加し意見交換	交通費	296円 ()	距離: 8km 按分率: 摘要: 自宅～丸岡町富田(往復)
160-1	令和1年10月20日	調査研究費	旅費	「まほろばフェスタin鳴鹿」に参加し意見交換	交通費	666円 ()	距離: 18km 按分率: 摘要: 自宅～鳴鹿(往復)
111-5	令和1年10月24日	調査研究費	旅費	佐伯広域森林組合を視察し今後の福井の森林組合の在り方について研究する	交通費	3,515円 ()	距離: 95km 按分率: 摘要: 自宅～小松空港(往復)
161-1	令和1年11月10日	調査研究費	旅費	全国高校サッカー選手権大会福井県予選決勝観戦勝会に参加し意見交換	交通費	444円 ()	距離: 12km 按分率: 摘要: 自宅～丸岡町朝陽(往復)
113-1	令和1年11月11日	調査研究費	旅費	竹田川一部堤防崩れについて調査	交通費	1,036円 ()	距離: 28km 按分率: 摘要: 自宅～御油田～竹田川～自宅
162-1	令和1年11月16日	調査研究費	旅費	鳴鹿地区区長会懇親会に参加し意見交換	交通費	666円 ()	距離: 18km 按分率: 摘要: 自宅～永平寺町松岡傾家(往復)
112-1	令和1年11月17日	調査研究費	旅費	榑神谷鳴鹿森田線の道路痛みについてと国道364号線のアスファルト舗装の確認	交通費	1,924円 ()	距離: 52km 按分率: 摘要: 自宅～四郎丸～国道364号上久米田～竹田川～自宅
108-1	令和1年11月18日	調査研究費	旅費	令和元年度そばの作況について調査	交通費	1,184円 ()	距離: 32km 按分率: 摘要: 自宅～坂井農林(往復)

様式第14号(第7条関係)

支 払 証 明 書

整理番号	支払年月日	使途項目	支出科目	使 途 内 容	費用内容	政務活動費充当額 (支払額)	摘 要
163-1	令和1年11月22日	調査研究費	旅費	磯部地区区長会懇親会に参加し意見交換	交通費	259円 ()	距離: 7km 按分率: 摘要: 自宅~南横地(往復)
164-1	令和1年11月23日	調査研究費	旅費	高椋東部地区区長会懇親会に参加し意見交換	交通費	407円 ()	距離: 11km 按分率: 摘要: 自宅~丸岡町末政(往復)
109-1	令和1年11月24日	調査研究費	旅費	森林・林業・木材産業活性化大会に参加	交通費	777円 ()	距離: 21km 按分率: 摘要: 自宅~福井(往復)
165-1	令和1年11月27日	調査研究費	旅費	丸岡町商店連盟「議員との意見交換会」に参加	交通費	259円 ()	距離: 7km 按分率: 摘要: 自宅~商工会丸岡支所(往復)
166-1	令和1年11月29日	調査研究費	旅費	高椋地区区長会懇親会に参加し意見交換	交通費	296円 ()	距離: 8km 按分率: 摘要: 自宅~丸岡町富田町(往復)
204-1	令和1年12月1日	調査研究費	旅費	城のまちら区長会懇親会に参加し意見交換	交通費	296円 ()	距離: 8km 按分率: 摘要: 自宅~丸岡町本町(往復)
167-1	令和1年12月6日	調査研究費	旅費	長畝地区区長会懇親会に参加し意見交換	交通費	296円 ()	距離: 8km 按分率: 摘要: 自宅~丸岡町富田町(往復)
168-1	令和1年12月7日	調査研究費	旅費	まごころ保育園「発表会」に参加し意見交換	交通費	111円 ()	距離: 3km 按分率: 摘要: 自宅~丸岡町長崎称念寺(往復)
110-1	令和1年12月10日	調査研究費	旅費	中山間地区の農業整備について専門家に向う	交通費	777円 ()	距離: 21km 按分率: 摘要: 自宅~福井往復

様式第14号(第7条関係)

支 払 証 明 書

整理番号	支払年月日	使途項目	支出科目	使 途 内 容	費用内容	政務活動費充当額 (支払額)	摘 要
114-1	令和1年12月21日	調査研究費	旅費	北陸新幹線が3年後に開通するため、坂井市に観光ミウジムを作るための視察調査	交通費	19,980円 ()	距離: 540km 按分率: 摘要: 自宅～海外移住センター～ 自宅
205-1	令和2年1月4日	調査研究費	旅費	坪江地区五区会の議員との意見交換会に参加	交通費	444円 ()	距離: 12km 按分率: 摘要: 自宅～丸岡町坪江(往復)
116-1	令和2年1月7日	調査研究費	旅費	令和2年度農業政策調査市町と県の方針確認	交通費	1,554円 ()	距離: 42km 按分率: 摘要: 自宅～坂井市丸岡～JA花咲 ～自宅～県庁～自宅
115-1	令和2年1月8日	調査研究費	旅費	2年度の農業計画について調査	交通費	1,184円 ()	距離: 32km 按分率: 摘要: 自宅～坂井農林～自宅
118-1	令和2年1月15日	調査研究費	旅費	中山間地鳥獣害農地拡大対策について調査	交通費	777円 ()	距離: 21km 按分率: 摘要: 自宅～福井(往復)

(注1) 旅費の場合、「摘要」欄に「目的地」および「移動距離(km)」を記載すること。

(注2) 按分により支出を行った場合、「摘要」欄に「按分率」を記載すること。

(注3) 政務活動費充当額と異なる場合、「支払額」を記載する。

上記のとおり相違ないことを証明します。

提出者 小寺惣吉



令和元年度5～3月分
領 収 書 等 添 付 票

会派名または議員名 小寺 惣吉

領 収 書 等 添 付 票

整理番号	44-1	支払年月日	令和1年 5月 6日
使 途 項 目	調査研究費	支 出 科 目	会議費負担金
使 途 内 容	丸岡城天守を国宝にする市民の会年会費		
費 用 内 容	団体等会費	摘 要	団体等会費
政 務 活 動 費 充 当 額 (支 払 額)	6,000 円 ()	按 分 率:	
		充 当 根 拠:	
領収書その他の収支報告書の内容を証する書類			

領 収 証

小寺 惣吉

様 No. 351

★ ￥ 6,000-

内 訳	
現 金	c
小切手	/
手 形	/
消費税額等(%)	

但 正会員入会金3000円(年会費) 2021年5月6日 上記正に領収いたしました

福井県坂井市丸岡町霞町1丁目41番地1

一般社団法人丸岡城天守を国宝にする市民の会

理事長 大 濃 孝 吉



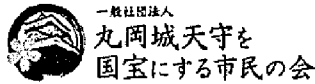

市民の会 会員募集

▲ [トップページ](#) > [市民の会 会員募集](#)

市民の会 会員募集

「丸岡城が大好き！」 「丸岡城の魅力をもっと多くの人に伝えたい！」
 「丸岡城周辺のまちづくりで取り組みたいことがある！」
 「参加したい！」 「応援したい！」

という思いをお持ちの方、私たちと一緒に活動しませんか？
 また、サポーターとして支援したい方のご入会も大歓迎です。

[入会申し込みフォーム](#)

※ [プライバシーポリシー](#)はこちらからご覧ください

会員について

会員の種類

正会員：当法人の目的に賛同して入会した個人又は団体
 準会員：当法人の事業を財政的なサポートも含め支援するために入会した個人又は団体
 賛助会員：当法人の事業を応援するために入会した個人又は団体

※社員総会における議決権を持つ会員は正会員となります。
 ※当法人では、事業や取り組みにあわせてワーキンググループをつくり、進めています。ワーキンググループは、準会員の方、賛助会員の方にもご希望に応じてご参加いただけます。
 ※正会員のご入会は既正会員の推薦を必要とさせていただいております。ご入会申込時に既に推薦者がいらっしゃる場合はお知らせくださいませ。いらっしゃらない場合は申込時の推薦者氏名欄（フォーム）は空欄でお申し込みくださいませ。何卒よろしくお願い申し上げます。

会費

各会員の会費（入会金および会費）は次のとおりです。

会費		個人	団体
正会員	個人	3,000円	1口 3,000円
	団体	10,000円	1口 10,000円
準会員	個人	1,000円	1口 1,000円
	団体	5,000円	1口 5,000円
賛助会員	個人	1口 1,000円	0円
	行政区	1口 3,000円	0円
	団体	1口 5,000円	0円
特別会員	個人	0円	0円
	団体	0円	0円

※会費は年額となります。

会員規程

> [丸岡城天守を国宝にする市民の会 会員規程](#)
(PDF形式)

定款

> [丸岡城天守を国宝にする市民の会 定款](#)
(PDF形式)

領 収 書 等 添 付 票

整理番号	4-1	支払年月日	平成31年 5月 7日
使 途 項 目	事務費	支 出 科 目	使用料
使 途 内 容	自動車リース料		
費 用 内 容	自動車リース料	摘 要	車体本体のみの為、4,424の減算
政 務 活 動 費 充 当 額 (支 払 額)	30,080 円	按 分 率:	1/2
	(60,160 円)	充 当 根 拠: 他 の 活 動 と の 按 分	
領収書その他の収支報告書の内容を証する書類			
<div style="background-color: black; width: 100%; height: 100px; margin-bottom: 5px;"></div> <div style="display: flex; justify-content: space-between; border: 1px solid black; padding: 2px;"> 01-05-07 振替 *64,584,3977111 </div> <div style="background-color: black; width: 100%; height: 80px; margin-top: 5px;"></div>			
<p style="font-size: small;"> 本領収書は、領収書の発行に当たって、その内容が正確であることを証明するために、 領収書の発行に当たって、その内容が正確であることを証明するために、 領収書の発行に当たって、その内容が正確であることを証明するために、 領収書の発行に当たって、その内容が正確であることを証明するために、 </p>			
<p style="font-size: large; margin: 0;">原本のとおり相違ないことを証明します</p> <p style="font-size: large; margin: 0;">令和 2 年 4 月 30 日</p>			

自動車リース契約書

1. 借受人

平成 29 年 6 月 22 日

借受人 (甲) (所在地・名称・代表者)

貸渡人 (乙) (所在地・名称・代表者)

坂井市丸岡町舟寄53-18

福井市下荒井町19字50番地

福井トヨタ自動車株式会社

小寺 惣志

代表取締役 福田 竜一

連帯保証人 (住所・氏名・職業)

連帯保証人 (住所・氏名・職業)

借受人(以下乙という)と借受人(以下甲という)ならびに連帯保証人は、下記(1)記載の自動車(以下自動車という)のリースについて、下記条件ならびに裏面記載のとおり契約を締結します。
この契約書記載の約款は、リース契約の条件及び個人情報取扱について記載したものですから、これらの事項をよくお読み頂き充分ご納得の上、ご署名(記名・捺印)して下さい。
個人情報取扱については、裏面(個人情報取扱)に記載しております。これらの事項をご承認頂き充分ご納得の上、同意及び捺印して下さい。

リース方式	メンテナンス(ファイナンス)	整理 No.	222602999	契約 No.	
① 自動車明細	車名(型式)	トヨタ プリウス PHV Aグレードレザーパッケージ ZVW52-AHXGB(L)			
	車台番号		初年度登録	29年6月	
	登録番号		塗色	グレーメタリック(1G3)	
	使用の本拠地	福井県坂井市丸岡町舟寄53-18			
	保管場所	同上			
	メーカーオプション・付属品明細	品名	数量	品名	数量
	アクセサリ-コンセント	1	寒冷地仕様	1	
	フロアマット	1	サイドバイパー	1	
	リアパネル	1	CPCガラスコート	1	
	ETCカード付	1	ETCセットアップ	1	
② リース期間	平成 29 年 6 月 22 日	至	平成 34 年 6 月 21 日	60 カ月	
リース料	毎月	59,800 円	リース料総額	3,588,000 円	
	消費税(8%)	4,784 円	消費税総額	287,040 円	
③ 支払月額	毎月	64,584 円	期間支払総額	3,875,040 円	
④ 支払期日	第1回	64,584 円	平成 29 年 6 月 20 日	支払	
	第2回	64,584 円	平成 29 年 6 月 20 日	支払	
	第3回	60 円	平成 29 年 8 月 2 日	支払	
⑤ リース料に含まれる項目	<input type="checkbox"/> 登録納車費用	<input checked="" type="checkbox"/> 継続車検整備	<input type="checkbox"/> 法定定額点検整備	<input type="checkbox"/> 一般修理(部品交換含む)	<input type="checkbox"/> 事故修理(車両保険付保時)
	<input checked="" type="checkbox"/> 自動車取得税	<input checked="" type="checkbox"/> 事故修理(車両保険付保時)	<input checked="" type="checkbox"/> 事故修理(車両保険付保時)	<input checked="" type="checkbox"/> 事故修理(車両保険付保時)	<input checked="" type="checkbox"/> 事故修理(車両保険付保時)
	<input checked="" type="checkbox"/> 自動車登録税	<input checked="" type="checkbox"/> 事故修理(車両保険付保時)	<input checked="" type="checkbox"/> 事故修理(車両保険付保時)	<input checked="" type="checkbox"/> 事故修理(車両保険付保時)	<input checked="" type="checkbox"/> 事故修理(車両保険付保時)
	<input checked="" type="checkbox"/> 自動車取得税	<input checked="" type="checkbox"/> 事故修理(車両保険付保時)	<input checked="" type="checkbox"/> 事故修理(車両保険付保時)	<input checked="" type="checkbox"/> 事故修理(車両保険付保時)	<input checked="" type="checkbox"/> 事故修理(車両保険付保時)
	<input checked="" type="checkbox"/> 道路サービス関連費用	<input checked="" type="checkbox"/> オイル交換	<input checked="" type="checkbox"/> パッケージ交換	<input checked="" type="checkbox"/> ノーマルタイヤ	<input checked="" type="checkbox"/> ノーマルタイヤ
	<input checked="" type="checkbox"/> 任意保険	<input checked="" type="checkbox"/> ノーマルタイヤ	<input checked="" type="checkbox"/> ノーマルタイヤ	<input checked="" type="checkbox"/> ノーマルタイヤ	<input checked="" type="checkbox"/> ノーマルタイヤ
	<input checked="" type="checkbox"/> 自動車取得税	<input checked="" type="checkbox"/> ノーマルタイヤ	<input checked="" type="checkbox"/> ノーマルタイヤ	<input checked="" type="checkbox"/> ノーマルタイヤ	<input checked="" type="checkbox"/> ノーマルタイヤ
	<input checked="" type="checkbox"/> 自動車取得税	<input checked="" type="checkbox"/> ノーマルタイヤ	<input checked="" type="checkbox"/> ノーマルタイヤ	<input checked="" type="checkbox"/> ノーマルタイヤ	<input checked="" type="checkbox"/> ノーマルタイヤ
	<input checked="" type="checkbox"/> 道路サービス関連費用	<input checked="" type="checkbox"/> ノーマルタイヤ	<input checked="" type="checkbox"/> ノーマルタイヤ	<input checked="" type="checkbox"/> ノーマルタイヤ	<input checked="" type="checkbox"/> ノーマルタイヤ
	<input checked="" type="checkbox"/> 任意保険	<input checked="" type="checkbox"/> ノーマルタイヤ	<input checked="" type="checkbox"/> ノーマルタイヤ	<input checked="" type="checkbox"/> ノーマルタイヤ	<input checked="" type="checkbox"/> ノーマルタイヤ
⑥ 前払金	円	平成	年	月	日
⑦ 保証金	円	平成	年	月	日
⑧ 支払方法	1. 現金 2. 手形 ③ 口座引落 4. 振込				
⑨ 銀行					
⑩ 任意保険	保険会社				
	フリート区分	1. フリート 2. パーソナル			
	年齢制限	1. 21歳未満 2. 25歳未満 3. 35歳未満 4. 全年齢制限			
	割引率	%			
⑪ 内容	対人	百万円・無制限			
	対物	百万円・免責 万円			
	搭乗者	百万円・1事故 百万円			
	人身傷害	百万円・無制限			
⑫ 車両	1年目	万円	2年目	万円	
	3年目	万円	4年目	万円	5年目
⑬ レンタカー	1. 付帯する 3. 付帯しない				
⑭ 引渡予定日	平成 29 年 6 月 24 日	貴殿御指定場所			
⑮ 担当サービス工場	福井トヨタ自動車株式会社	空港前店			
⑯ 乗務走行距離	1000 km/月	⑰ 超過走行料	5 円/km		
⑱ 残価の算定	① しない ② する(予定残価額)				
⑳ 予定積立金	基本額	403,163.0 円			
	連納月額	4,774.1 円			
⑳ 借入店	法人				

借受人
連帯保証人
連帯保証人

借入店

契約書におけるカーリース契約内容につきまして、下記の通り、
車両本体の他に諸費用が含まれている事について説明申し上げます。

自賠責保険(登録時)	¥35,950
自動車税(初年度)	¥39,500
自動車税(翌年度)	¥10,000
自動車税(3年目)	¥39,500
自動車税(4年目)	¥39,500
自動車税(5年目)	¥39,500
登録納車費用	¥61,548
合計金額	¥265,498

合計金額265,498円を60ヶ月で按分すると、
1ヶ月につき4,424円が含まれている計算になりますので、
リース料月額64,584円(税込)より4,424円を差し引いた
60,160円(税込)が車両本体分のリース料となります。

平成29年6月22日

福井市下荒井町19字50番地
福井トヨタ自動車株式会社
代表取締役 **福田 竜一**

領 収 書 等 添 付 票

整理番号	1-8	支払年月日	平成31年 5月 8日
使 途 項 目	調査研究費	支 出 科 目	消耗品費
使 途 内 容	熊本県震災発生時の緊急仮設住宅設置と木造仮設住宅の建設について調査		
費 用 内 容	土産代	摘 要	お土産代
政 務 活 動 費 充 当 額 (支 払 額)	4,536 円 ()	按 分 率:	
		充 当 根 拠:	

領収書その他の収支報告書の内容を証する書類



KMQ小松空港店
TEL:0761-21-3008
石川県小松市浮柳町ヨ50番地先

領 収 書

小 寺 様

¥4,536-

(消費税 ¥336- 含む)

現金 ¥4,536

但しお土産品 として

上記の金額正に領収いたしました

〈 本票保管上のお願い 〉
財布等に入れ保管される場合、印字面を内側に折って保管して下さい。



2019年05月08日 (水) 08:35

端末: 02

担当者: 0000086368

領収書番号: 02190508002200
02190508001900

領 収 書 等 添 付 票

整理番号	1-1	支払年月日	平成31年 5月 9日
使 途 項 目	調査研究費	支 出 科 目	旅費
使 途 内 容	熊本県震災発生時の緊急仮設住宅設置と木造仮設住宅の建設について調査		
費 用 内 容	有料道路料金	摘 要	丸岡～安宅の関(往復)
政 務 活 動 費 額 充 当 額 (支 払 額)	2,140 円 ()	按 分 率 :	
		充 当 根 拠 :	
領収書その他の収支報告書の内容を証する書類			
<p style="text-align: center;">ご利用ありがとうございます。</p> <p style="text-align: center;">利 用 証 明 書</p> <div style="text-align: center;">  </div> <p>料金所(自) 丸岡 料金所(至) 安宅スマート</p> <p style="text-align: center;">19年 5月 8日 7時36分</p> <hr/> <p>通行料金 ¥1,070- (ETCクレジット)</p> <p>車種 1</p> <p>取扱番号 A01905-083113-522429</p> <p><small>本利用証明書は、ETC利用照会サービスで印字されたものです。サービス内容の確認は、http://www.etc-meisai.jp/にアクセスして下さい。</small></p>		<p style="text-align: center;">ご利用ありがとうございます。</p> <p style="text-align: center;">利 用 証 明 書</p> <div style="text-align: center;">  </div> <p>料金所(自) 安宅スマート 料金所(至) 丸岡</p> <p style="text-align: center;">19年 5月 9日 16時11分</p> <hr/> <p>通行料金 ¥1,070- (ETCクレジット)</p> <p>車種 1</p> <p>取扱番号 A04905-095121-824112</p> <p><small>本利用証明書は、ETC利用照会サービスで印字されたものです。サービス内容の確認は、http://www.etc-meisai.jp/にアクセスして下さい。</small></p>	

領 収 書 等 添 付 票

整理番号	1-4	支払年月日	平成31年 5月 9日
使 途 項 目	調査研究費	支 出 科 目	旅費
使 途 内 容	熊本県震災発生時の緊急仮設住宅設置と木造仮設住宅の建設について調査		
費 用 内 容	駐車料金	摘 要	小松空港二日分
政 務 活 動 費 充 当 額 (支 払 額)	1,000 円	按 分 率 :	
		充 当 根 拠 :	
領収書その他の収支報告書の内容を証する書類			
<p style="text-align: center;">一般財団法人空港振興・環境整備支援機構 小松空港駐車場 TEL 0761-24-5690</p> <p style="text-align: center;">領 収 証</p> <p>精算機 #05 A 精算No.000035 発券機 #02 発券No.009663 入庫時刻 2019年 5月 8日(水) 07:43 出庫時刻 2019年 5月 9日(木) 15:32 駐車時間 1日 7:49 駐車料金 A料金 1,000円 ===== 合 計 1,000円 現金領収額 1,000円 お預り 10,000円 お釣り 9,000円</p> <p>またのご利用をお待ちしております。</p>			

領 収 書 等 添 付 票

整理番号	1-7	支払年月日	平成31年 5月 9日
使 途 項 目	調査研究費	支 出 科 目	旅費
使 途 内 容	熊本県震災発生時の緊急仮設住宅設置と木造仮設住宅の建設について調査		
費 用 内 容	交通費	摘 要	タクシーホテル～県庁～JR熊本 駅大雨の為
政 務 活 動 費 充 当 額 (支 払 額)	3,720 円 ()	按 分 率 :	
		充 当 根 拠 :	

領収書その他の収支報告書の内容を証する書類

領 収 証

現・チ・ク・割引 No. 3577
 日付 2019年 05月 09日
 車番 001592 0000
 基本運賃 ¥2,100円
合計 ¥2,100円

上記の様に領収致しました
 毎度ご乗車ありがとうございます。
 お忘れ物、お問い合わせは
 下記までご連絡下さい。

熊本個人タクシー事業者協力会

秋吉タクシー

090-2516-3310

営業所 熊本市中央区出水町1-51

またのご乗車、お待ち申し上げます。

領収書

2019年 5月 9日

運賃 ¥1,620
合計Amount ¥1,620

旭 旭タクシー(株)

熊本市西区二本木 1-2-34

TEL 096 (354) 4188

本日のご乗車誠にありがとうございます。
 またのご乗車をお待ちしております。

車番:00000182 乗務員No.00015940
 No. 0004

領 収 書 等 添 付 票

整理番号	46-2	支払年月日	令和1年 5月 10日
使 途 項 目	広聴広報費	支 出 科 目	使用料
使 途 内 容	県政報告会準備のための意見交換会		
費 用 内 容	会場使用料	摘 要	
政 務 活 動 費 額 充 当 額 (支 払 額)	5,000 円	按 分 率 :	
	(12,500 円)	充 当 根 拠 :	
領収書その他の収支報告書の内容を証する書類			

領 収 証

令和1年 5月 10日

小寺 忠志 様

金額									
		¥	1	2	5	0	0	0	0

但し会場使用料とお茶菓子代
上記金額正に領収致しました

収 入
印 紙

御料理



半 兵 衛

坂 崎 政 博

〒910-0375 福井県坂井市丸岡町南横地21-17
TEL (0776) 66 - 2239
FAX (0776) 66 - 2324

請求書

No. _____

小寺 惣吉 様
 / 年 / 月 / 日



御料理
半兵衛

坂崎 政博
 福井県坂井市丸岡町南横地
 TEL (0776) 66-2239
 FAX (0776) 66-2324

下記の通り御請求申し上げます。

合計金額 ￥ 12,500-

月日	品名	数量	単価	金額	摘要
△△	1 お茶菓子代	15	100	1,500	
	2 ウーロン茶	15	200	3,000	
	3 会場使用料			5,000	
	4				
	5				
	6				
	7				
	8				
	9				
	10				
	11				
	12				

お振込先は 福井信用金庫 横地支店 (普)0099359
 (半兵衛) 坂崎 政博 へお願い致します。

平成 31 年 4 月吉日

各 位

福井県議会議員 小寺 惣吉

小寺惣吉 磯部地区「県政報告会」準備委員会と意見交換会のご案内

春暖の候、ますます御健勝のこととお慶び申し上げます。
日頃は、小寺惣吉の政治活動に温かいご支援を賜り、厚く御礼申し上げます。

つきましては私、小寺惣吉「県政報告会」の準備のお願いとこれからの活動計画について、意見交換会を行いますので、ご多用の折り誠に恐縮に存じますが、ご出席賜りたくご案内申し上げます。

記

1. 日 時 令和元年 5 月 5 日（日）
 午後 6 時 00 分
2. 場 所 半兵衛 会議室
3. 協議事項
 ① 県政報告会開催について
 ② 意見交換会・その他

※出欠のご返事を 5 月 1 日までに小寺惣吉事務所 ☎68-0667
へ連絡お願い致します。

以上

領 収 書 等 添 付 票

整理番号	46-3	支払年月日	令和1年 5月 10日
使 途 項 目	広聴広報費	支 出 科 目	食糧費
使 途 内 容	県政報告会準備のための意見交換会		
費 用 内 容	茶菓代	摘 要	@500円×15名
政 務 活 動 費 充 当 額 (支 払 額)	7,500 円	按 分 率:	
	(12,500 円)	充 当 根 拠:	
領収書その他の収支報告書の内容を証する書類			

領 収 証

令和1年 5月 10日

小寺 惣吉 様

金額									
									712500

収 入
印 紙

但し会場使用料とお茶菓代
上記金額正に領収致しました



御料理 半兵衛

坂 崎 政 博

〒910-0375 福井県坂井市丸岡町南横地21-17
TEL(0776)66-2239
FAX(0776)66-2324

原本は整理番号46-2に添付

請 求 書

No. _____

小寺 惣吉 様
 / 年 ← 月 ← 日



御料理
半兵衛
 坂崎 政博
 福井県坂井市丸岡町南横地
 TEL (0776) 66-2239
 FAX (0776) 66-2324

下記の通り御請求申し上げます。

合計金額 ￥ 12,500-

月日	品 名	数量	単価	金 額		摘要
5/5	1 お茶菓子代	15	200		3,000)
	2 ウーロン茶	15	200		3,000	
	3 会場使用料				5,000	
	4					
	5					
	6					
	7					
	8					
	9					
	10					
	11					
	12					

お振込先は 福井信用金庫 横地支店 (普)0099359
 (半兵衛)坂崎 政博 へお願い致します。

原本は整理番号46-2に添付

領 収 書 等 添 付 票

整理番号	3-1	支払年月日	平成31年 5月 16日 ✓	
使 途 項 目	会議費	支 出 科 目	会議費負担金	
使 途 内 容	作物・育種学会年会費			
費 用 内 容	団体等会費	摘 要	2500円+振込手数料200円	
政 務 活 動 費 充 当 額 (支 払 額)	2,700 円 ()	按 分 率:		
		充 当 根 拠:		
領収書その他の収支報告書の内容を証する書類				
振替払込請求書兼受領証				
記載事項を訂正した場合は、その箇所に訂正印を押してください。	口座記号番号	0 0 5 1 0 - 1		
	加入者名	北陸作物・育種学会		
	金額	千 百 十 万 千 百 十 円	2 5 0 0	
	ご依頼人	小寺 惣吉 様		
	料 金	(簡便税込) 200 円	日 附 印	01-05-16 丸岡郵便局 ✓
	備 考	(33084) N94220001		
	この受領証は、大切に保管してください。			

請 求 書

令和元年5月10日

小寺 惣吉 様

下記のとおり、北陸作物・育種学会の会費をご請求申し上げます。

平成31年度会費 ¥2,500-

〒940-0826 新潟県長岡市長倉町 857
新潟県農業総合研究所内

北陸作物・育種学会

会長 西村 実

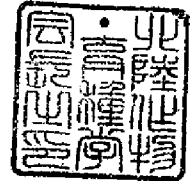

お問い合わせは、下記までお願いします。
会計担当 土田 徹 ()
電話 0258-35-0836
(新潟県農業総合研究所作物研究センター栽培科)

領 収 書 等 添 付 票

整理番号	7-2	支払年月日	平成31年 5月 17日 /
使 途 項 目	調査研究費	支 出 科 目	会議費負担金
使 途 内 容	丸岡ファインテックス総会に参加しあいさつと意見交換		
費 用 内 容	会議費負担金	摘 要	
政 務 活 動 費 充 当 額 (支 払 額)	10,000 円 / ()	按 分 率:	
		充 当 根 拠:	
領収書その他の収支報告書の内容を証する書類			

領 収 証

No. _____

小 寺 惣 吉 様

年 1. 5. 17 日 /

金 額

¥ 10,000 -

内 訳

現金	
小切手	
手形	/

但

懇親会費として

上記正に領収いたしました

丸岡ファインテックス協同組合

〒910-0251 福井県坂井市丸岡町一本田福所23-12-6

TEL (0776) 6653700

FAX (0776) 6653703

係

平成31年4月15日

福井県議会議員

小寺 惣吉 様



丸岡ファインテックス協同組合
理事長 釣部 勝

○ 第70回通常総会開催のご案内

春暖の候、益々ご清栄のこととお喜び申し上げます。

平素は当組合事業推進に対しまして格別のご理解とご協力を賜わり厚くお礼申し上げます。

つきましては、下記の通り第70回通常総会を開催致しますので、ご多用中とは存じますが万障お繰り合わせの上、是非ご来臨の栄を賜わりますようよろしくお願い申し上げます。

記

1. 日 時 平成31年5月17日 (金)

懇親会 午後6時30分

2. 場 所 小松屋本店 (電話66-0015) 丸岡町富田1-26

追 伸

○ お手数ですが、ご都合の程を同封のハガキにて4月26日(金)迄にご返信いただければ幸いに存じます。

令和元年 5 月 8 日

福井県議会議員
小寺 惣吉 様



丸岡ファインテックス協同組合
理事長 釣部 勝

拝啓 新緑の候、益々ご清栄のこととお喜び申し上げます。

さて、来る 5 月 17 日の当組合通常総会開催にあたり、来賓としてご臨席を賜りたくご案内申し上げましたところ、ご出席のお返事をいただきありがとうございました。

つきましては、当日、懇親会にて来賓ご祝辞をいただきたく、お願い申し上げます。当日指名お願いさせていただきますので、何卒よろしくお願い致します。

尚、例年別日に開催しておりました坂井市繊維産業振興会の総会を、5 月 17 日の同日に行うことになりました。当日ご出席いただきます、懇親会につきましては丸岡ファインテックス協同組合と坂井市繊維産業振興会の合同開催となりますのでご了承ください。

敬具

領 収 書 等 添 付 票

整 理 番 号	1-2	支 払 年 月 日	平成31年 5月 20日 /
使 途 項 目	調査研究費	支 出 科 目	旅費
使 途 内 容	熊本県震災発生時の緊急仮設住宅設置と木造仮設住宅の建設について調査		
費 用 内 容	交通費、宿泊費	摘 要	小松～福岡～熊本(往復)一泊
政 務 活 動 費 充 当 額 (支 払 額)	90,430 円 ()	按 分 率 :	
		充 当 根 拠 :	
領収書その他の収支報告書の内容を証する書類			

領収証

Receipt

領収証No. 190425-1092-0001
ReceiptNo.

Received From
小寺 惣吉 様

印紙税申告納
付につき神田
税務署承認済

領収金額 The sum of	¥90,430 - (JPY)
--------------------	-----------------

領収日 2019.05.20 /
Receipt date

上記の金額正に領収いたしました。
The abovementioned sum of money is duly received.

但し
In payment of ご旅行代金にて

入金内訳 (Form of payment)

入金内訳 (Form of payment)	金額 (Payment)
■ 現金 (Cash)	¥90,430
小切手 (Check)	
銀行振込 (Bank remittance)	
クレジットカード (Credit card)	
旅行券 (Travel ticket)	
ギフト券 (Gift ticket)	
その他 (Other)	
合計金額 (Total)	¥90,430

東京都千代田区外神田 1 - 1 6 - 8

 **株式会社農協観光**
NOKYO TOURIST CORPORATION

発行店舗：福井支店
(Office)



担当者印の無いもの並びに金額訂正のものは無効となります。
What amount of correction will be disabled as well as those with no indication personnel.

請求明細書

小寺 惣吉 様

請求書No. 190425-1092-0003
発行日 2019年05月30日
57952000000

株式会社農協観光

種 別	金 額	摘 要
航空券	66,530	小松—福岡 往復
ご宿泊代	10,560	アークホテル熊本城前
J R 券	13,340	福岡—熊本 往復
合 計	90,430	
予 納 金	0	

お問合せ

福井支店
担当者： XXXXXXXXXX
TEL : 0776-27-1255 FAX : 0776-21-3716



請求書

小寺 惣吉 様

請求書№. 190425-1092-0003

発行日 2019年05月30日

57952000000

株式会社農協観光

福井支店

〒910-0005

福井市大手3-2-1

TEL:0776-27-1255

この度も、弊社をご利用いただきまして、誠にありがとうございます。
2019年5月8日ご利用代金といたしまして、次の通りご請求申し上げます。

ご請求金額	¥90,430 -
-------	-----------

ご請求内容

合計	¥90,430 -
予納金	¥0 -
差引ご請求額	¥90,430 -

お問合せ

福井支店
担当者: [REDACTED]

搭乗証明書

WEB 994dcbcb95-093104-0-1
表示日 2020年01月16日(木)

搭乗者	コデラ ソウキチ様
搭乗日	2019年05月08日(水)
航空会社	ANA
便名	1231
区間	小松 - 福岡

AIRPORT CODE:KMQ-FUK
FARE TYPE CODE:VV03E

ANA | A STAR ALLIANCE MEMBER 
ANA/全日本空輸株式会社
ANA/ALL NIPPON AIRWAYS CO., LTD

搭乗証明書

WEB 994dcbcb95-093117-0-2
表示日 2020年01月16日(木)

搭乗者	コデラ ソウキチ様
搭乗日	2019年05月09日(木)
航空会社	ANA
便名	4648
区間	福岡 - 小松

AIRPORT CODE:FUK-KMQ
FARE TYPE CODE:VV03E

ANA A STAR ALLIANCE MEMBER 
ANA/全日本空輸株式会社
ANA/ALL NIPPON AIRWAYS CO., LTD

領 収 書 等 添 付 票

整理番号	5-1	支払年月日	令和1年 5月 21日
使 途 項 目	資料購入費	支 出 科 目	消耗品費
使 途 内 容	「家の光」購読料		
費 用 内 容	新聞・雑誌購読料	摘 要	前納分 H31.4月～R2.3月分
政 務 活 動 費 充 当 額 (支 払 額)	8,623 円	按 分 率:	
	()	充 当 根 拠:	
領収書その他の収支報告書の内容を証する書類			
<div style="background-color: black; width: 100%; height: 150px; margin-bottom: 5px;"></div> <div style="display: flex; justify-content: space-between; border: 1px solid black; padding: 2px;"> 01-05-21 購読料 *8,623家の光 </div> <div style="background-color: black; width: 100%; height: 40px; margin-top: 5px;"></div>			
<p> <small> この領収書は、領収書の記載内容と一致するものとして、その旨を証明する書類として添付する。また、領収書の記載内容と一致しないものとして、その旨を証明する書類として添付する。 </small> </p>			
<p style="font-size: 1.2em; font-weight: bold;"> 原本のとおり相違ないことを証明します </p> <p style="font-size: 1.1em;"> 令和 7 年 4 月 30 日 </p>			

領 収 書 等 添 付 票

整理番号	8-1	支払年月日	平成31年 5月 21日
使 途 項 目	事務費	支 出 科 目	使用料
使 途 内 容	事務所掃除用具使用料		
費 用 内 容	その他	摘 要	
政 務 活 動 費 充 当 額 (支 払 額)	945 円 (1,890 円)	按 分 率:	1/2
		充 当 根 拠: 後援会活動との按分	

領収書その他の収支報告書の内容を記

DUSKIN

1001596331-00

納品書兼領収書

小寺惣吉事務所 様

ダスキン西灘島支店
株式会社 ウィンネットワーク
〒910 0038 福井市三ツ島1丁目 507
TEL 0776-29-0006
FAX 0776-29-0016

納品日 : 2019年 05月 21日
次回訪問日: 2019年 06月 18日 取引: 現金

商品/サービス	単価	納品	回収	金額
おそうじベーシック3 (レ)	1,890	1	0	1,890
スタイルハンティ シュ	0	0	1	0
スタイルフロア ララ	0	0	1	0
ベーシック3用クリーナ	0	0	0	0
有料使用体験おいしい水フ	0	1	0	0
台所用洗剤ボトルタイプ3	0	0	1	0

売上金額(税抜)	消費税	売上合計
1,750	140	1,890
前回未収残	現金入金額	今回未収残
0	1,890	0

収入印紙

お客様への今回残数は下記のようになっております。

商品/サービス	前回残	納品	回収	今回残
スタイルハンティ シュシ	1	1	1	1
スタイルフロア ララ レ	1	1	1	1
有料使用体験おいしい水フ	0	1	0	1

1019529

確認サイン

領 収 書 等 添 付 票

整 理 番 号	2-1	支 払 年 月 日	平成31年 5月 25日
使 途 項 目	事務費	支 出 科 目	消耗品費
使 途 内 容	事務所用ゴミ袋購入費		
費 用 内 容	その他	摘 要	
政 務 活 動 費 充 当 額 (支 払 額)	450 円	按 分 率:	1/2
	(900 円)	充 当 根 拠: 後 援 会 活 動 と の 按 分	
領収書その他の収支報告書の内容を証する書類			

領 収 書

No. 003503-3440-8331

2019年05月25日

小寺 惣吉 様

消費税

56円を含む。

¥900-

但し、ごみ袋代 として上記正に領収いたしました。

ニニニ 新鮮館 まるおか

福井県坂井市丸岡町一本田29-5-1



TEL. 0776-67-7788

※県布等にはさんで保管頂く場合は、
印刷面を内側に折り保管をお願いいたします。

新鮮羊館
まるおか
TEL 0776-67-7788



領 収 書 等 添 付 票

整理番号	6-1	支払年月日	平成31年 5月 27日															
使 途 項 目	資料購入費	支 出 科 目	消耗品費															
使 途 内 容	5月分日本農業新聞購読料																	
費 用 内 容	新聞・雑誌購読料	摘 要																
政 務 活 動 費 充 当 額 (支 払 額)	2,623 円	按 分 率:																
	()	充 当 根 拠:																
領収書その他の収支報告書の内容を証する書類																		
<div style="display: flex; justify-content: space-between; align-items: flex-start;"> <div style="text-align: left;">  <p>普通貯金 (兼お借入明細)</p> </div> <div style="text-align: center;">  <p>自動機をご利用の場合 矢印の方向にお入れください</p> </div> <div style="text-align: right;"> <p>4</p> </div> </div> <div style="margin-top: 10px;"> <table style="width: 100%; border-collapse: collapse;"> <tr> <td style="width: 20%; border-bottom: 1px solid black;">年 月 日</td> <td style="width: 20%; border-bottom: 1px solid black;">種 別</td> <td style="width: 20%; border-bottom: 1px solid black;">お 振 込 金 額 (円)</td> <td style="width: 20%; border-bottom: 1px solid black;">元 金 の 差 引 (円)</td> <td style="width: 20%; border-bottom: 1px solid black;">差 引 残 高 (円)</td> </tr> <tr> <td colspan="5" style="text-align: center; background-color: black; height: 40px;">[Redacted]</td> </tr> <tr> <td colspan="5" style="border-top: 1px solid black;"> <div style="display: flex; justify-content: space-between;"> 01-05-27 新聞代 *2,623 5月日本農業 </div> </td> </tr> </table> </div>				年 月 日	種 別	お 振 込 金 額 (円)	元 金 の 差 引 (円)	差 引 残 高 (円)	[Redacted]					<div style="display: flex; justify-content: space-between;"> 01-05-27 新聞代 *2,623 5月日本農業 </div>				
年 月 日	種 別	お 振 込 金 額 (円)	元 金 の 差 引 (円)	差 引 残 高 (円)														
[Redacted]																		
<div style="display: flex; justify-content: space-between;"> 01-05-27 新聞代 *2,623 5月日本農業 </div>																		
<p>原本のとおり相違ないことを証明します </p> <p>令和 2 年 4 月 30 日</p>																		

領 収 書 等 添 付 票

整理番号	36-1	支払年月日	平成31年 5月 28日
使 途 項 目	事務費	支 出 科 目	消耗品費
使 途 内 容	事務用品購入費(USBメモリー)		
費 用 内 容	事務用品購入費	摘 要	
政 務 活 動 費 額 充 当 額 (支 払 額)	2,980 円 ()	按 分 率 :	
		充 当 根 拠 :	
領収書その他の収支報告書の内容を証する書類			

領 収 書

No. 300002-4418-6340

2019年05月28日

小寺 惣吉 様

消費税 221円を含む、
(内税 221円)

¥2,980-

但し、USBメモリー代

として上記正に領収いたしました。

ホームセンター

みみつわ
丸岡店 坂井市丸岡町吉成7字辻田
0776-67-1333



※財布等にはさんで保管願く場合は、
印刷面を内側に折り返すをお願いします。

坂井市丸岡町高政8号17番地

2019年 5月28日(火) 15:08 #000002
002830 6340

0151 GH-U F 3 L A ¥2,980(内)

小計	¥2,980
(内税額)	¥221
買上点数	8%
買上点数	1点

合計	¥2,980
お預り	¥3,000
お釣り	¥20

ホームセンター
みみつわ
丸岡店 0776-67-1333

領 収 書 等 添 付 票

整 理 番 号	15-1	支 払 年 月 日	平成31年 5月 31日
使 途 項 目	事務費	支 出 科 目	通信運搬費
使 途 内 容	5月分ケーブルテレビ受信料		
費 用 内 容	その他	摘 要	2,808円×1/4+1,080円×1/2= 1,242円
政 務 活 動 費 充 当 額 (支 払 額)	1,242 円	按 分 率 :	
	(4,752 円)	充 当 根 拠 : 後 援 会 活 動、私 的 活 動 と の 按 分	
領収書その他の収支報告書の内容を証する書類			

910-0381
坂井市丸岡町舟寄53-18

2019年 6月 5日

小寺 惣吉 様



さかいケーブルテレビ株式会社
坂井市春江町江留上昭和131
TEL:(0776)58-0505

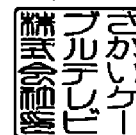

領 収 書

領収金額	4,752 円
------	---------

上記正に領収致しました。

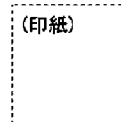

料金内訳	金額(税込)	入金日	対象年月等
TV利用	4,752	2019年 5月31日	2019年05月01日~2019年05月31日

ページ小計	4,752	
-------	-------	--

料金に関するお問い合わせは
さかいケーブルテレビ株式会社
TEL 0776-58-0505
平日 9:00~17:00 / 土曜 9:00~12:00 / 日祝休み



口座お振替通知書 振替日 2019年05月31日

毎度お引立てを頂きありがとうございます。
 下記の通り、口座お振替をさせて頂きますので貴口座へ
 ご入金頂きますようお願い致します。

お振替合計金額(税込) **4,752 円**

口座へのご入金日は振替日の前営業日までをお願い致します。

加入者コード	
金融機関名	
口座番号	
口座名義	コウケン

※個人情報保護のため、口座番号の下3桁のみ表示しております。

(内訳明細)	(金額)
デジタルスカンガードサービス料	2,808
簡易型STB使用料	864
標準型STB使用料	1,080

2019年05月15日作成



さかいクーグローバルサービス株式会社

〒919-0463 坂井市善江町江留上昭和131番地

尚、作成日以降のご入金につきましては本明細には反映
 されておられませんのでご了承下さい。

▲ 開封し、中をご確認ください。

領 収 書 等 添 付 票

整理番号	29-1	支払年月日	平成31年 5月 31日						
使 途 項 目	事務費	支 出 科 目	通信運搬費						
使 途 内 容	4月分事務所電話料金								
費 用 内 容	事務所電話料	摘 要							
政 務 活 動 費 充 当 額 (支 払 額)	5,798 円	按 分 率 :	1/2						
	(11,597 円)	充 当 根 拠 : 後 援 会 活 動 と の 按 分							
領収書その他の収支報告書の内容を証する書類									
<div style="background-color: black; color: white; padding: 5px; margin-bottom: 10px;"> NTTファイナンス株式会社 電話料金等料金領収証 (西日本ご利用分) </div> <div style="border: 1px dashed black; padding: 5px; margin-bottom: 10px;"> お客様ご請求番号 (BILLING NUMBER) </div> <div style="border: 1px dashed black; padding: 5px; margin-bottom: 10px;"> ご請求先氏名(CUSTOMER NAME) 小寺 悠吉 様 </div> <p>下記、ご利用料金を口座振替により領収いたしました。 The following amount was transferred from your account. (2019年 6月17日発行)</p> <div style="border: 1px solid black; padding: 5px; margin-bottom: 10px;"> 2019年 5月ご請求分 (2019年 5月31日振替) </div> <table border="1" style="width: 100%; border-collapse: collapse;"> <tr> <td style="width: 80%;">領収金額 (AMOUNT RECEIVED)</td> <td style="text-align: right;">11,597 円</td> </tr> <tr> <td>金融機関名 BANK/POST OFFICE</td> <td style="text-align: center;">* * * * *</td> </tr> <tr> <td>口座番号 ACCOUNT</td> <td style="text-align: center;">* * *</td> </tr> </table> <div style="display: flex; justify-content: space-between; align-items: flex-start;"> <div style="border: 1px solid black; padding: 5px; width: 20%;"> 印紙税申告納 付につき 税務署承認済 </div> <div style="text-align: center;"> NTTファイナンス株式会社 〒108-0075 東京都港区港南1-2-70 </div> <div style="text-align: right;">  </div> </div>				領収金額 (AMOUNT RECEIVED)	11,597 円	金融機関名 BANK/POST OFFICE	* * * * *	口座番号 ACCOUNT	* * *
領収金額 (AMOUNT RECEIVED)	11,597 円								
金融機関名 BANK/POST OFFICE	* * * * *								
口座番号 ACCOUNT	* * *								

内訳項目 金額(円) CHARGE BREAKDOWN BY CATEGORY (YEN)	内訳金額(円) AMOUNT (YEN)	請求内訳等詳細 DETAILS OF CHARGE BREAKDOWN	〔本内訳は、各サービス提供事業者が 発行したものです。〕	税区分 TAX
◆				
◇NTT西日本ご利用分 9,923	5,400	フレッツ 光ネクスト FHS利用料	4月 1日～ 4月30日	合 算
	-430	フレッツ・あっと割引	4月 1日～ 4月30日	合 算
	380	セキュリティ・ライセンスプラス利用料	4月 1日～ 4月30日	合 算
	190	セキュリティ機能見張り費 基本利用料	4月 1日～ 4月30日	合 算
	1,020	ひかり電話A (エース) 定額料1	4月 1日～ 4月30日 電話番号 は0776-68-0667	合 算
	480	ひかり電話A (エース) 定額料2	4月 1日～ 4月30日 ひかり電 話A使用料は本料金と定額料1の合計で す。	合 算
	200	複数チャネル使用料	4月 1日～ 4月30日	合 算
	100	追加番号使用料	4月 1日～ 4月30日	合 算
	432	ひかり電話 (通話料)	4月 1日～ 4月30日 翌月への 繰越額は392円です。	合 算
	-432	ひかり電話A (エース) 定額料分通話	4月 1日～ 4月30日 ひかり電 話A定額料に含まれ、通話料から減算し ます。	合 算
	1,684	ひかり電話 (携帯電話等への通話料)	4月 1日～ 4月30日	合 算
	60	番号案内料 (昼間・夜間ご利用分)	4月 1日～ 4月30日 1回のご 利用です。	合 算
	4	ユニバーサルサービス料	4月 1日～ 4月30日 2番号分 のご請求となります。	合 算
	100	発行手数料	本請求書等の発行にかかわる各種費用に なります。	合 算
	735	消費税等相当額 (合計)	合算表示の料金合計×8%	
◇NTT西日本分 (小計) 9,923	9,923	(小計)		
◇NTTファイナンスご利用分 1,674	1,674	OCN光withフレッツ利用料等 NTTコミュニケーションズご利用分。	* 契約番号: [REDACTED]	非対象等
◇合計 11,597	11,597	合計		
		<NTTファイナンスからのお知らせ> ○上記※印はサービス提供者に代わって、ご請求させていただきます。		

領 収 書 等 添 付 票

整 理 番 号	16-1	支 払 年 月 日	平成31年 6月 3日
使 途 項 目	事務費	支 出 科 目	使用料
使 途 内 容	自動車リース料		
費 用 内 容	自動車リース料	摘 要	車体本体のみの為、4,424円の減算
政 務 活 動 費 充 当 額 (支 払 額)	30,080 円 /	按 分 率 :	1/2
	(60,160 円) /	充 当 根 拠 : 他 の 活 動 と の 按 分	

領収書その他の収支報告書の内容を証する書類

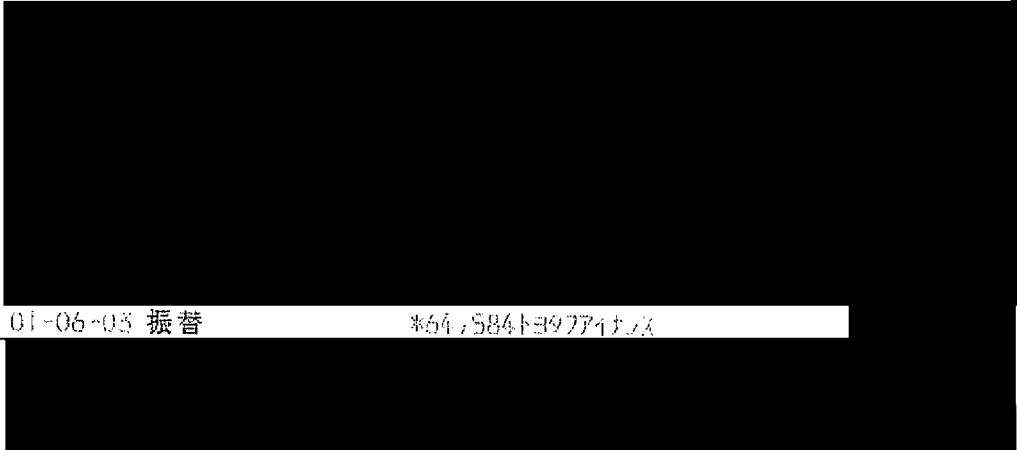

原本のとおり相違ないことを証明します

令和 2 年 4 月 30 日

領 収 書 等 添 付 票

整理番号	9-1	支払年月日	平成31年 6月 5日								
使 途 項 目	資料購入費	支 出 科 目	消耗品費								
使 途 内 容	5月分公明新聞購読料										
費 用 内 容	新聞・雑誌購読料	摘 要									
政 務 活 動 費 充 当 額 (支 払 額)	1,887 円	按 分 率 :									
	()	充 当 根 拠 :									
領収書その他の収支報告書の内容を証する書類											
<p>新聞購読料 領 収 証</p> <p>小寺 惣吉 様</p> <p>ご購入ありがとうございます。 下記金額を正に領収いたしました。</p> <p>2019年 5月分 領収日 6月5日</p> <table border="1" style="margin-left: auto; margin-right: auto;"> <tr> <td style="width: 60%;">領収金額</td> <td style="text-align: right;">¥1,887</td> </tr> </table>				領収金額	¥1,887						
領収金額	¥1,887										
<table border="1" style="width: 100%; border-collapse: collapse;"> <thead> <tr> <th style="width: 30%;">品 名</th> <th style="width: 20%;">定価(税込)</th> <th style="width: 10%;">部 数</th> <th style="width: 40%;">金 額</th> </tr> </thead> <tbody> <tr> <td style="height: 80px;"></td> <td></td> <td></td> <td></td> </tr> </tbody> </table>				品 名	定価(税込)	部 数	金 額				
品 名	定価(税込)	部 数	金 額								
<p>その他購読料等 領 収 証</p> <table border="1" style="width: 100%; border-collapse: collapse;"> <thead> <tr> <th style="width: 30%;">品 名</th> <th style="width: 20%;">定価(税込)</th> <th style="width: 10%;">部 数</th> <th style="width: 40%;">金 額</th> </tr> </thead> <tbody> <tr> <td>公明新聞</td> <td style="text-align: center;">1,887</td> <td style="text-align: center;">1</td> <td style="text-align: center;">1,887</td> </tr> </tbody> </table>				品 名	定価(税込)	部 数	金 額	公明新聞	1,887	1	1,887
品 名	定価(税込)	部 数	金 額								
公明新聞	1,887	1	1,887								
<p>販売店 本谷 公男 住 所 坂井市春江町中筋41-3-4 TEL 0776-51-8649 FAX 0776-51-9038</p> <p>お申込No. XXXXXXXXXX</p>											



領 収 書 等 添 付 票

整 理 番 号	17-1	支 払 年 月 日	平成31年 6月 6日
使 途 項 目	事務費	支 出 科 目	消耗品費
使 途 内 容	事務用品購入費(A4コピー用紙)		
費 用 内 容	事務用品購入費	摘 要	
政 務 活 動 費 充 当 額 (支 払 額)	2,894 円	按 分 率 :	
	()	充 当 根 拠 :	
領収書その他の収支報告書の内容を証する書類			
<div style="background-color: black; width: 100%; height: 150px; margin-bottom: 5px;"></div> <div style="display: flex; justify-content: space-between; border: 1px solid black; padding: 2px;"> 01-06-06 振替 *2,894SMBC(774161172) </div>			
<p>原本のとおり相違ないことを証明します</p> <p style="text-align: right;">令和 2 年 4 月 30 日</p>			

お客様コードNo. [REDACTED]

請求書兼口座振替案内書

2019 年 4 月 30 日 締切分

No. 1

910-0381
坂井市丸岡町舟寄53-18

小寺 惣吉

御中

〒918-8104

福井市板垣 番地

福井ゼンコー株式会社

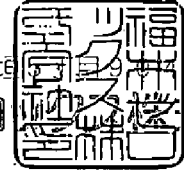

TEL(0776)34-3666 FAX(0776)33-7274

振込先 福井銀行 本店(当座) 013530

北陸銀行 福井支店(当座) 4101910

福邦銀行 本店(普通) 3059207

毎度ありがとうございます。下記の通り御請求申し上げます。

前回御請求額	御入金額	繰越金額	御買上額	今回御請求額	担当 総務
			2,680 消費税等 214	2,894	[REDACTED]

振込回数	振込No.	品名	数量	単位	単価	金額
		お支払予定日 2ヶ月後 6日 口座引落しさせていただきます				
	4/22	0000881783 W - Paper A4 1箱 (5000枚) ZGAA1280	1		2,680	2,680

領 収 書 等 添 付 票

整 理 番 号	18-1	支 払 年 月 日	平成31年 6月 6日
使 途 項 目	事務費	支 出 科 目	使用料
使 途 内 容	コピー機のカウント料金		
費 用 内 容	その他	摘 要	
政 務 活 動 費 充 当 額 (支 払 額)	1,975 円	按 分 率 :	1/2
	(3,951 円)	充 当 根 拠 : 後 援 会 活 動 と の 按 分	
領収書その他の収支報告書の内容を証する書類			
<div style="background-color: black; width: 100%; height: 150px; margin-bottom: 5px;"></div> <div style="display: flex; justify-content: space-between; border-top: 1px solid black; padding-top: 5px;"> 01-06-06 振替 43,951 27120075 </div>			
<p>原本のとおり相違ないことを証明します</p> <p style="text-align: right;">令和 2 年 4 月 30 日</p>			

(1027502)

口座振替通知書 兼 請求書

2019年 5月 7日

小寺 惣吉

〒918-8104 福井県丸岡町目904番地
福井セキケン株式会社
電話 0776-34-3666

今回ご請求額
3,951 円

お問合わせ請求番号 [] 様

代金/料金合計	3,659 円
消費税等	292 円
消費税等	8%適用

毎度お引立てを賜りありがとうございます。上記のとおりご請求申し上げます。
尚、この請求書とご入金が行き違いが生じた場合は、何卒ご容赦下さい。
ご請求内容に関するお問い合わせの際には、上記の番号をお知らせ願います。
TEL(0776)34-3666 売上管理 []

お支払約束日・方法	2019年 6月 6日	口座振替
指定銀行名	[]	[]
支店名	[]	[]
預金種目・口座番号	[]	[]
指定口座名	コテラリ村	[]

料金項目 / お買上 品 名	期 間 / 納品日	数 量 / 枚 数	単 価	小 計	合 計
トータルサービス料金	04/01-04/30	765			
黒モード 料金①(1 ~ 712)		712	3.80	2,705	
小 計				2,705	
カラーモード 料金③(1 ~ 53)		53	18	954	
小 計				954	
合 計					3,659
消費税等 8%					292
					3,951

機 種 名	機 械 番 号	台 数
D4C260FS	757185	
前回メータ	今回メータ	テスト枚数
1 52,153	52,888	15
2 0	0	0
3 7,193	7,247	0
		ミス枚数
		0
		検除枚数
		8
		使用枚数
		712
		0
		53

〒910-0381 坂井市丸岡町舟寄53-18

小寺 惣吉

領 収 書 等 添 付 票

整理番号	31-1	支払年月日	平成31年 6月 6日
使 途 項 目	事務所費	支 出 科 目	燃料・光熱水費
使 途 内 容	5月分事務所電気料(4/26~5/27)		
費 用 内 容	事務所電気料	摘 要	15,565×285.9/579=7,685 ✓
政 務 活 動 費 充 当 額 (支 払 額)	3,842 円	按 分 率 :	1/2
	(7,685 円)	充 当 根 拠 :	後援会活動との按分
領収書その他の収支報告書の内容を証する書類			

毎度ご利用いただきありがとうございます。

電気ご使用量のお知らせ

お客さま番号 XXXXXXXXXX
 ご契約種別 節電とくとく電灯
 ご契約容量 50A

2019年 6月分	今回検針日 6月27日	ご使用期間 5月26日~ 6月26日	
ご使用量	541 kWh		

次回検針日 7月29日
 支払期日 7月29日
 振替予定日 7月 8日
 【前年同月のご使用量(5月29日~ 6月27日)
 604kWh

小寺 惣吉

ご利用額(概算) (うち消費税等相当額)	14,494 円 1,073円
基本料金	1,188円00銭
電力量料金(1段階目)	2,102円40銭
電力量料金(2段階目)	3,839円40銭
電力量料金(3段階目)	5,547円82銭
燃料費調整金額	275円91銭
初回振替の戻金	-54円00銭
再生エネルギー賦課金	1,595円00銭

※ご契約変更等で実際のご請求額と異なる場合がございます。

検針結果	計器番号	今回指示数	前回指示数	差 引	乗率(倍)
全日	312	18450.7	17909.8	540.9	1

スマートメーターの場合は、30分ごとに計量したご使用量を積算し算定しているため、計量器の差引とご使用量が相違する場合があります。
 「電気料金・使用量照会サービス」では、お客さまの30分単位でのご使用量や電気料金の履歴などがご確認いただけます。

R1. 5/28 時点	7857.4
→ H31. 4/26 時点	7571.5
使用kw数	285.9

様

供給地点特定番号
05-0000-0000-0209-4639-0000

電気料金等領収証

領収年月	2019年 5月分		
領収金額	15,565円		
消費税等相当額(再掲)	1,152円		
再生エネルギー賦課金(再掲)	1,708円		
ご使用量(合計)	579kWh		

上記金額を 6月 6日に口座振替により領収いたしました。

(ご注意) 本票により集金することはありません。
 【燃料費調整単価のお知らせ(kWhあたり)】
 今月分 0.51円 / 来月分 0.57円
 【再生可能エネルギー発電促進賦課金(kWhあたり)】
 2.95円

北陸電力との業務提携を装った不審なセールス電話が発生しております。北陸電力から、お電話で電気料金の見直しをおすすめしたり、ご契約内容等をお聞きすることはありませんので、ご注意ください。

北陸電力株式会社 検針員 94 XXXXXXXXXX
 小売電気事業者登録番号 A0271
 住所: 富山県富山市牛島町 15 番 1 号

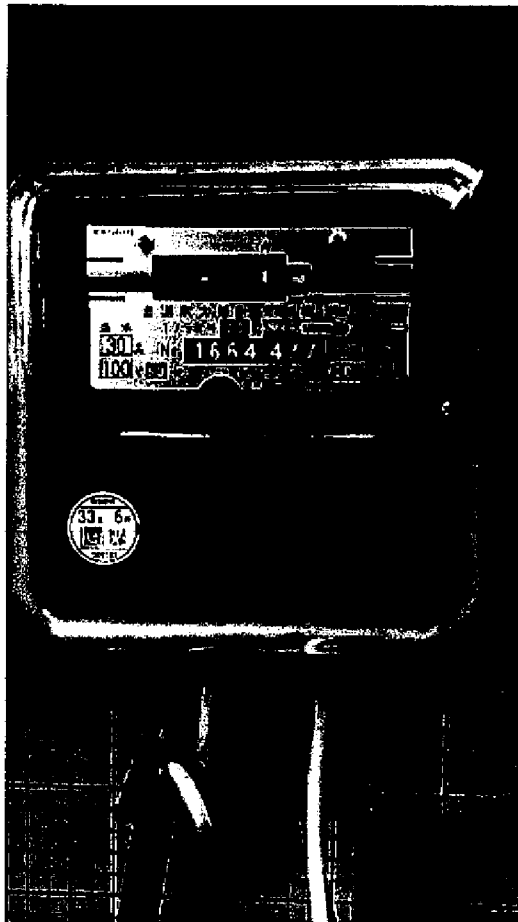

2019.4.26

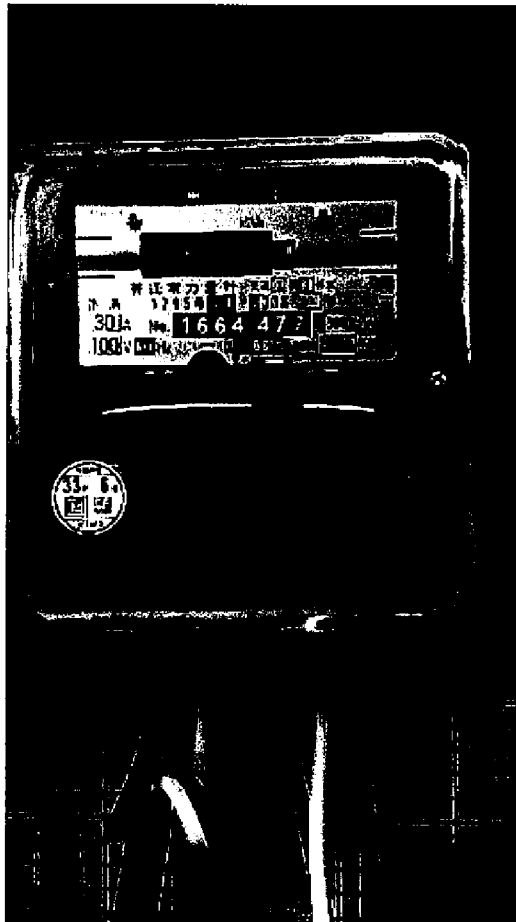

2019.5.28

領 収 書 等 添 付 票

整理番号	13-1	支払年月日	平成31年 6月 10日
使 途 項 目	資料購入費	支 出 科 目	消耗品費
使 途 内 容	5月分福井新聞購読料		
費 用 内 容	新聞・雑誌購読料	摘 要	
政 務 活 動 費 充 当 額 (支 払 額)	2,725 円 ()	按 分 率 :	
		充 当 根 拠 :	

領収書その他の収支報告書の内容を証する書類

	証券No.	0-001	
1 年 5 月分 領 収 証	お問合せNo.		
小寺 惣吉様			
銘 柄	部数	金 額	控除額
福井新聞	1	2,725	
			合計金額
			2,725 円

毎度ご愛読いただき誠にありがとうございます。令和 1 年 6 月 10 日
上記の金額正に領収致しました。



福井新聞丸岡販売店

〒910-0263 福井県坂井市丸岡町上田町1-1
株式会社 T & S 代表取締役 齊藤 隆
TEL (0776) 67-4200 FAX (0776) 67-4205



領 収 書 等 添 付 票

整理番号	26-1	支払年月日	平成31年 6月 10日
使 途 項 目	資料購入費	支 出 科 目	消耗品費
使 途 内 容	5月分日刊県民福井新聞購読料、		
費 用 内 容	新聞・雑誌購読料	摘 要	
政 務 活 動 費 充 当 額 (支 払 額)	2,480 円 ()	按 分 率 : ----- 充 当 根 拠 :	

領収書その他の収支報告書の内容を証する書類

領 収 証

小寺 惣吉 様
舟寄 53-18

1年 5月分
01-005 (No. 27)
照会No. ()

品 名	単 数	金 額
日刊県民福井	1	2,480

(口座振替分)

合計金額

2,480円

いつもご愛読ありがとうございます。

〈他取扱紙〉
朝日新聞・日本経済新聞
中日スポーツ・日刊スポーツ

6/10
ご購読ありがとうございます。
上記の金額前に領収致しました。
金額には消費税が含まれています。
日刊県民福井・中日新聞
丸岡販売店
坂井市丸岡町猪爪1丁目
TEL 0776-66-1400
FAX 0776-66-1401



領 収 書 等 添 付 票

整理番号	11-4	支払年月日	平成31年 6月 12日 /
使 途 項 目	調査研究費	支 出 科 目	消耗品費
使 途 内 容	兵庫県立フラワーセンターの事業と地域での役割について調査研究、		
費 用 内 容	土産代、	摘 要	
政 務 活 動 費 額 充 当 額 (支 払 額)	2,580 円 / ()	按 分 率 :	
		充 当 根 拠 :	

領収書その他の収支報告書の内容を証する書類

2019年 6月12日(水) /

領 収 証

小寺惣吉様

¥2,580-

上記正に領収しました(消費税等 ¥191-を含みます)

坂井地域交流センター いねす
〒919-0542
福井県坂井市坂井町蔵垣内34-14-1
TEL 0776-72-7600

※保管上のご願い
財布等で保管戴く場合、印刷面を内側に折って保管願います。

0002-0268-4904



坂井地域交流センター
福井県坂井市坂井町蔵垣内34-14-1
TEL 0776-72-7600

ご利用ありがとうございます。
旬のお野菜をご賞味ください。
営業時間 7:00~18:00
定休日 毎週月曜日
(月曜日が祝祭日の場合は翌日)

2019年 6月12日(水) 15:57 No:0002

2099898808605
0998五月ヶ瀬
単860× 3個 内 ¥2,580



小 計 ¥2,580
合 計 ¥2,580

お預り ¥10,000
お釣り ¥7,420

責No:00000001:1

取引No4903 3点買

領 収 書 等 添 付 票

整理番号	11-2	支払年月日	平成31年 6月 13日
使 途 項 目	調査研究費	支 出 科 目	旅費
使 途 内 容	兵庫県立フラワーセンターの事業と地域での役割について調査研究		
費 用 内 容	有料道路料金	摘 要	丸岡～加西5840×2 /
政 務 活 動 費 充 当 額 (支 払 額)	11,680 円 / ()	按 分 率 :	
		充 当 根 拠 :	
領収書その他の収支報告書の内容を証する書類			
<p style="text-align: center;">ご利用ありがとうございます。</p> <p style="text-align: center;">利 用 証 明 書</p> <div style="text-align: center;">  <p>NEXCO 西日本</p> </div> <p>料金所(自) 丸岡 料金所(至) 加西</p> <p style="text-align: center;">19年 6月13日 10時40分</p> <hr/> <p>通行料金 ￥5,840- (ETCクレジット)</p> <p>車種 1</p> <p>取扱番号 A03906-139924-002913</p> <p><small>本利用証明書は、ETC利用照会サービスで印字されたものです。サービス内容の確認は、http://www.etc-meisai.jp/にアクセスして下さい。</small></p>		<p style="text-align: center;">ご利用ありがとうございます。</p> <p style="text-align: center;">利 用 証 明 書</p> <div style="text-align: center;">  <p>NEXCO 中日本</p> </div> <p>料金所(自) 加西 料金所(至) 丸岡</p> <p style="text-align: center;">19年 6月13日 17時22分</p> <hr/> <p>通行料金 ￥5,840- (ETCクレジット)</p> <p>車種 1</p> <p>取扱番号 A03906-130225-657919</p> <p><small>本利用証明書は、ETC利用照会サービスで印字されたものです。サービス内容の確認は、http://www.etc-meisai.jp/にアクセスして下さい。</small></p>	

領 収 書 等 添 付 票

整理番号	11-3	支払年月日	平成31年 6月 13日
使 途 項 目	調査研究費	支 出 科 目	会議費負担金
使 途 内 容	兵庫県立フラワーセンターの事業と地域での役割について調査研究		
費 用 内 容	会議費負担金	摘 要	入場料500円
政 務 活 動 費 充 当 額 (支 払 額)	500 円 ()	按 分 率 :	
		充 当 根 拠 :	
領収書その他の収支報告書の内容を証する書類			
			

季節により約4,500種類の花と緑が溢れる空間を提供する花の公園

お問い合わせ | 公園利用ルール | サイトマップ

兵庫県立フラワーセンター
Hyogo Prefectural Flower Center

お問い合わせは
Tel.0790-47-1182

トップページ
Home

入園の案内
Entrance

交通の案内
Access

園内の案内
Map

レストハウス
Rest house

花家族の会
Flower family

[トップページ](#) > [入園の案内](#)



スタッフブログ

SITE MENU

フラワーセンターの概要
Outline

年間イベント
Event

園芸相談・園芸教室
Consultation/school

参加募集
Participation

花カレンダー
Flower calendar

年間入園パスポート
Passport

投稿写真館
Photo gallery

植物園ボランティア
Volunteer

よくある質問
The question

リンク集
Link

季節の壁紙ギャラリー
Wallpaper

写真コンテスト入賞作品
Photo contest

"F特派員の今！を見る"
staff blog

プレスリリース
Press releases

Calendar

入園の案内 Entrance

開園時間

午前9時～午後5時まで（入園は午後4時まで）

休園日

毎週水曜日(水曜日が祝日の場合は翌日)

※12月28日～1月1日但し、チューリップまつり、菊花展開催期間中は無休です

入園料金 (H29年4月1日～)

一般(大人)	500円	※20名様以上	400円
障がい者	100円	※20名様以上	100円
70歳以上	250円	※20名様以上	200円
高校生以下	無料		

※障がい者(障がい者基本法2条該当)・70歳以上の方はチケット購入に証明書等をご提示ください。

※障がい者(障がい者基本法2条該当)1名(有料)につき付添い1名無料(平成28年4月～)

団体受付・予約

団体で来園される場合は、人数・(70才以上の方の有無)・駐車台数など、事前にお電話かFAXでお知らせください。

園内ガイド(約1時間程度)も承ります。(団体のみ)

食事の予約も承ります。(団体のみ)

園芸教室の予約も承ります。(団体のみ)

フラワーセンター事務所 TEL (0790)47-1182 / FAX(0790)47-1561

団体様のご来園の下見について

下見(団体)をご希望の方は事前に事務所までお電話ください。

下見当日、料金所で下見入園許可書を提出していただきましたら、下見として3名様までの入園料を免除させていただきます。

直営駐車場

無料

駐車可能台数 バス21台・乗用車570台

お願い

ペット同伴可能です。

領 収 書 等 添 付 票

整理番号	12-1	支払年月日	平成31年 6月 18日
使 途 項 目	事務費	支 出 科 目	使用料
使 途 内 容	事務所掃除用具使用料		
費 用 内 容	その他	摘 要	
政 務 活 動 費 充 当 額 (支 払 額)	945 円 (1,890 円)	按 分 率 :	1/2 充 当 根 拠 : 後 援 会 活 動 と の 按 分

領収書その他の収支報告書の内容を証する書類

DUSKIN 1001599636-00

納品書兼領収書

小寺惣吉事務所 様

株式会社 **ダスキン西麻島支店**
ウインネットワーク
 〒910-0036 福井市三ツ木1丁目 507
 TEL 0776-29-0006
 FAX 0776-29-0016

納品日 : 2019年 06月 18日
 次回訪問日: 2019年 07月 16日 取引: 現金

商品/サービス	単価	納品	回収	金額
おそうじベーシック3 (レ)	1,890	1	0	1,890
スタイルハンディ シュ	0	0	1	0
スタイルフロア ララ	0	0	1	0
ベーシック3用クリーナ	0	0	0	0
売上金額(税抜)				1,890
1,750				消費税 140
前回未収残 0				現金入金額 1,890
				今回未収残 0

収入印紙

お客様への今回残数は下記のようにしております。

商品/サービス	前回残	納品	回収	今回残
スタイルハンディ シュ	1	1	1	1
スタイルフロア ララ	1	1	1	1

担当者
XXXXXXXXXX
 1019529

確認サイン _____

領 収 書 等 添 付 票

整理番号	37-2	支払年月日	平成31年 6月 20日
使 途 項 目	広聴広報費	支 出 科 目	使用料
使 途 内 容	小寺惣吉磯部地区県政報告会の開催		
費 用 内 容	会場使用料	摘 要	会議室及びマイク・アンプ
政 務 活 動 費 充 当 額 (支 払 額)	35,000 円 ()	按 分 率 :	
		充 当 根 拠 :	
領収書その他の収支報告書の内容を証する書類			

領 収 証

小寺惣吉 殿

元 年 6 月 20 日

金 額	¥ 35,000
-----	----------

(但し 会場使用料
(会議室及びマイクアンプ))
上記の通り正に領収致しました。

小 切 手	
現 金	
振 込	
相 殺	
手 形	

鮎料理・季節料理

(株) 心 志 齋

代表取締役 藤田 英 治
福井県吉田郡永平寺町松岡領家18-94
TEL 61-2010 暇
FAX 61-2839

収 入

印 紙

係
印

請 求 書

小寺物吉様

鮎料理・季節料理

(株) ふ ぶ ぶ

元年 6 月 8 日

代表取締役 藤田 英治

福井県吉田郡永平寺町松岡領家18-94

TEL 61-2010 00

FAX 61-2839

下記の通りご請求致します

合計金額 ￥ 90,000 -

月日	品名	数量	単価	金額	摘要
6.8	会場使用料 (会議室及びマリアンツ)			35000	✓
	ウーロン茶	110本	200	22000	
	お茶菓子	110個	300	33000	

取引銀行 福邦銀行松岡支店 (普) 3034662
 福井銀行松岡支店 (当) 011342
 福井銀行医大支店 (当) 000034
 福井信用金庫横地支店 (当) 100722

各 位

平成 31 年 4 月 26 日
福井県議会議員
小寺 惣吉

小寺惣吉 磯部地区「県政報告会」・議員と語る会のご案内

新緑の候、皆様には益々ご健勝でご活躍のこととお喜び申し上げます。
日頃は、小寺惣吉の政治活動に温かいご支援を賜り、厚く御礼申し上げます。
つきましては私、小寺惣吉「県政報告会」・議員と語る会を下記日程にて開催致しますので、公私共お忙しいとは存じますが万障繰り合わせの上、ご出席下さいますようお願い申し上げます。

記

開催日時	令和元年 6 月 8 日 (土)
	17:30～受付
	18:00～県政報告会
	19:10～議員と語る会
会 場	ふ志多
	3F 会議室

小寺惣吉「県政報告会」と議員と語る会 次第

令和元年6月8日(土)

18:00~

1. 開 会
2. 挨拶 開会の辞
来賓祝辞
磯部地区代表 ██████████ 様
福井県知事 杉本 達治 様
衆議院議員 稲田 朋美 様
参議院議員 瀧波 宏文 様
3. 来賓紹介
市議会議員 前田 嘉彦 様
市議会議員 戸板 進 様
4. 県政報告
県議会議員 小寺 惣吉
5. 閉 会 19:00
6. 議員と語る会(懇親会)の開会 19:10~
7. 乾杯のご発声 磯部地区区長会長 ██████████ 様
8. 頑張ろう三唱のご発声 磯部地区壮年代表 ██████████ 様
9. お礼の挨拶 磯部地区区長会副会長 ██████████ 様
10. 閉 会

領 収 書 等 添 付 票

整理番号	37-3	支払年月日	平成31年 6月 20日
使 途 項 目	広聴広報費	支 出 科 目	食糧費
使 途 内 容	小寺惣吉磯部地区県政報告会の開催		
費 用 内 容	茶菓代	摘 要	@500円×110名
政 務 活 動 費 充 当 額 (支 払 額)	55,000 円 ()	按 分 率 :	
		充 当 根 拠 :	
領収書その他の収支報告書の内容を証する書類			

領 収 証

小寺惣吉 殿

元 年 6 月 20 日

金 額	¥ 55,000
-----	----------

(但しウーロン茶の茶菓代として)

上記の通り正に領収致しました。

小 切 手	
現 金	
振 込	
相 殺	
手 形	

鮎 科 理 ・ 季 節 科 理

(株) ふ 志 島

代表取締役 藤 田 英 治

福井県吉田郡永平寺町松岡領家18-94

TEL 61-2010

FAX 61-2839



係
印

請 求 書

鮎料理・季節料理

小寺物吉 様

(株) ふたむ

元年 6月 8日

代表取締役 藤田 英治

福井県吉田郡永平寺町松岡領家18-94

TEL 61-2010 内

FAX 61-2839

下記の通りご請求致します

合計金額 ¥ 90,000 -

月日	品名	数量	単価	金額	摘要
6.8	会場使用料 (会議室及びマイクアップ)			35,000	
	ウーロン茶	110本	200	22,000	55,000円
	お茶菓子	110個	300	33,000	

取引銀行 福邦銀行松岡支店 (普) 3034662
 福井銀行松岡支店 (当) 011342
 福井銀行医大支店 (当) 000034
 福井信用金庫横地支店 (当) 100722

原本は整理番号07-2に添付

領 収 書 等 添 付 票

整理番号	35-1	支払年月日	平成31年 6月 25日 ✓
使 途 項 目	事務費	支 出 科 目	通信運搬費
使 途 内 容	5月分携帯電話料金 ✓		
費 用 内 容	携帯電話料	摘 要	
政 務 活 動 費 充 当 額 (支 払 額)	1,909 円 ✓	按 分 率 :	1/4 ✓
	(7,639 円) ✓	充 当 根 拠 : 後援会活動、私的活動との按分	

領収書その他の収支報告書の内容を証する書類

裏面からの続きです>>

記(円)	備考

料金領収証 RECEIPT FOR SERVICES

2019年 6月ご請求分 (5月利用分)

ご請求先氏名
小寺 惣吉 様

下記ご利用料金を 6月25日口座振替により
領収いたしました。

印紙税申告納
付につき新宿
税務署承認済

KDDI株式会社 〒163-8003 東京都新宿区西新宿4丁目1番1号 KDDIビル

ご請求コード CUSTOMER CODE XXXXXXXXXX

領 収 金 額 AMOUNT RECEIVED	7, 6 3 9 円
う ち 消 費 税 等 TAX	5 3 6 円

金融機関名 FINANCIAL INSTITUTION *****

支 店 名 BRANCH *****

□ 座 番 号 ACCOUNT NUMBER *****

料金内訳書 <凡例> 税込または宛税料金等: [*]、旧税算計算対象料金: [#] 発行年月日 DATE OF ISSUE 2019年 6月 7日 KDDI株式会社

TEL: 03-6342-1111 FAX: 03-6342-1112

ご請求コード [] 総合計 7,639円 ご利用年月 2019年 5月



ご利用項目	金額(円)	内訳(円)	備考
●au電話料金			●合計
ご利用番号	7,022		
<5月ご利用内訳>	7,022		
▼プラン利用料	6,500		auお客様コード []
カケホ		4,200	
2年契約+家族制		-1,500	
LTE NET		300	
データ定額2		3,500	
▼通話料/カケホ	0		
通話料		13,500	
SMS (Cメール) 送信料		144	
カケホ割引額		-13,160	
2年契約+家族制/通話料		-340	
家族制の無料通話共有割引額		-144	
▼ユニバーサルサービス料	2		
▼消費税等 (8%)	520		
●auかんたん決済利用料			●合計
ご利用番号	401		401円
▼auかんたん決済利用料	401		
auスマートパス/税込		401 *	
●紙請求書発行手数料/その他料金			●合計
▼紙請求書発行手数料	200		2,160円
▼消費税等 (8%)	16		

対象家族間通話を全額割引します。元にご請求の課税対象額を元に計算しています。
 家族全回線のご請求通話料比率を2円のご請求となります。
 1. 番号あたり
 8. 消費税の課税対象額 6,502円

8%消費税の課税対象額 2,000円
 8%消費税の課税対象額のため、NTT東・西日本に支払われるものです。
 ・ユニバーサルサービス料は、日本全国における加入電話・公共電話等の提供関係のため、NTT東・西日本に支払われるものです。
 2019年7月ご利用分より1番号あたり月額3円となります。

裏面もご確認ください

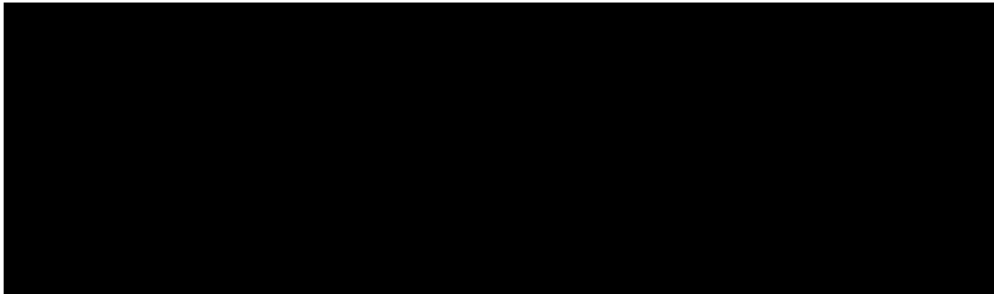
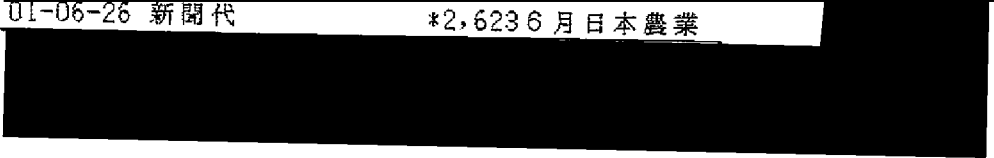
領 収 書 等 添 付 票

整理番号	25-1	支払年月日	平成31年 6月 26日
使 途 項 目	資料購入費	支 出 科 目	消耗品費
使 途 内 容	6月分日本農業新聞購読料		
費 用 内 容	新聞・雑誌購読料	摘 要	
政 務 活 動 費 充 当 額 (支 払 額)	2,623 円 ()	按 分 率 :	
		充 当 根 拠 :	
領収書その他の収支報告書の内容を証する書類			
≡			
			
01-06-26 新聞代 *2,623 6月日本農業			
			
原本のとおり相違ないことを証明します 			
令和 2 年 4 月 30 日			

領 収 書 等 添 付 票

整理番号	45-2	支払年月日	平成31年 6月 28日 /
使 途 項 目	広聴広報費	支 出 科 目	使用料
使 途 内 容	小寺惣吉県政意見交換会の開催		
費 用 内 容	会場使用料	摘 要	会議室及びマイク・アンプ /
政 務 活 動 費 充 当 額 (支 払 額)	10,000 円 ()	按 分 率 :	
		充 当 根 拠 :	
領収書その他の収支報告書の内容を証する書類			

領収証

No. _____ /

小寺惣吉 様 R1年 6月 28日

金額	¥10,000-
----	----------

内	
消費税等	
現金	
小切手	

但 会場使用料(会議室、マイク等)
上記正に領収いたしました

本 田 真 人 印
 福井県坂井市丸岡町本町1-53(新町)
 TEL. 0776-66-0023

※ HISAGO #778

請 求 書

No. _____

小寺 惣吉 様

料亭 **ほんま**
本田 真人 

令和 平成 1 年 6 月 25 日

〒910-0236 福井県坂井市丸岡町本町1-53(新町通り)
TEL (0776) 66-0023
FAX (0776) 66-4464

毎々格別の御引立を賜り厚く御礼申し上げます。
下記の通り御請求申し上げます。

合計金額 ¥ 22500 -

月日	品名	数量	単価	金額
6/25	1 会場使用料			10000
	2 (会議室・マイク等)			
	3 ウォーター	25本	250	6250
	4 お茶菓子	25人	250	6250
	5			
	6			
	7			
	8			
	9			
	10			
	11			

〈お知らせ〉

振込先 福井信用金庫丸岡営業部(当座)000099
福井銀行丸岡支店(普通)036152
福邦銀行丸岡支店(普通)5010477

丸岡町民の皆様

令和元年 6 月 吉日

福井県議会議員

小寺 惣吉

○ **小寺惣吉「県政意見交換会」のお知らせ**

梅雨の候、皆様には益々ご健勝でご活躍のこととお喜び申し上げます。
つきましては、小寺惣吉「県政意見交換会」を下記日程にて開催致しますので、お忙しいとは存じますが、ご近所お誘い合わせの上ご出席下さいますようお願い申し上げます。

記

○ **開催日時**

令和元年 6 月 25 日 (火)

18:30～県政意見交換会

会 場

本田料亭 丸岡町本町

2 階会議室

領 收 書 等 添 付 票

整理番号	45-3	支払年月日	平成31年 6月 28日
使 途 項 目	広聴広報費	支 出 科 目	食糧費
使 途 内 容	小寺惣吉県政意見交換会の開催		
費 用 内 容	茶菓代	摘 要	@500円×25名
政 務 活 動 費 充 当 額 (支 払 額)	12,500 円 ()	按 分 率 :	
		充 当 根 拠 :	
領収書その他の収支報告書の内容を証する書類			

領収証

No.

小寺惣吉 様 R1年 6月 28日

金額

¥ 12,500 -

内

消費税等

但 12,500円 = 茶 250円 × 25名 茶菓子 @ 250円 × 25名

上記正に領収いたしました

現金

小切手

新井 佐和子 井上 聡 台 結 婚 式

科 亭 保 人 控

本 田 真 人 (印)

TEL HISA00778

陸井版板井市丸岡町本町1-53(新町)

TEL 0778-66-0022

請 求 書

No. _____

小寺惣吉様

料亭 ほんま

本田真人

令和 平成 1 年 6 月 25 日

〒910-0236
福井県坂井市丸岡町本町1-53(新町通り)
TEL (0776) 66-0023
FAX (0776) 66-4464

毎々格別の御引立を賜り厚く御礼申し上げます。
下記の通り御請求申し上げます。

合計金額 ¥ 22,500 -

月日	品名	数量	単価	金額
6/25	1 会場使用料			10000
	2 (会議室: 2177=70)			
	3 ウィンドウ=巻	25巻	250	6250
	4 お茶菓子	25人	250	6250
	5			
	6			
	7			
	8			
	9			
	10			
	11			

12,500円

<お知らせ>

振込先 福井信用金庫丸岡営業部(当座)000099
福井銀行丸岡支店(普通)036152
福邦銀行丸岡支店(普通)5010477

請求書番号45-2に添付

領 収 書 等 添 付 票

整理番号	23-3	支払年月日	平成31年 6月 30日
使 途 項 目	調査研究費	支 出 科 目	消耗品費
使 途 内 容	花とフルーツを利用した活発な活動展開を目指す方法は何かについて視察調査		
費 用 内 容	土産代	摘 要	
政 務 活 動 費 額 充 当 額 (支 払 額)	2,592 円 ()	按 分 率 :	
		充 当 根 拠 :	
領収書その他の収支報告書の内容を証する書類			

領 収 書

小寺惣吉 様

領 収 日 令和 元 年 6 月 30 日

領 収 金 額 ¥ 2,592 - 円也

但し、内消費税等

収 入

印 紙

領収者印



株式会社



瀬

本社・工場 福井県坂井市丸岡町舟寄9-1
TEL (0776) 67-3500番・FAX (0776) 67-3135

春江総本店 福井県坂井市春江町藤藪塚40
TEL (0776) 51-5581番・FAX (0776) 51-5571

上記金額正に領収致しました。

領 収 書 等 添 付 票

整理番号	42-1	支払年月日	平成31年 6月 30日
使 途 項 目	資料購入費	支 出 科 目	消耗品費
使 途 内 容	5月分、6月分「しんぶん赤旗」日曜版購読料		
費 用 内 容	新聞・雑誌購読料	摘 要	
政 務 活 動 費 充 当 額 (支 払 額)	1,860 円 ()	按 分 率 :	
		充 当 根 拠 :	

領収書その他の収支報告書の内容を証する書類

小寺 惣吉 様

新聞・雑誌名	部数	金額
「しんぶん赤旗」日曜版	1	930

日本共産党発行の
しんぶん赤旗

領 収 書

930 円

2019 年 5 月分

上記の金額たしかにいただきました。
ありがとうございました。

日本共産党北越地区委員会
福井市二の宮5-7-25
TEL 0776-27-1380

領収日 6/30 扱者

小寺 惣吉 様

新聞・雑誌名	部数	金額
「しんぶん赤旗」日曜版	1	930

日本共産党発行の
しんぶん赤旗

領 収 書

930 円

2019 年 6 月分

上記の金額たしかにいただきました。
ありがとうございました。

日本共産党北越地区委員会
福井市二の宮5-7-25
TEL 0776-27-1380

領収日 6/30 扱者

領 収 書 等 添 付 票

整 理 番 号	23-2	支 払 年 月 日	平成31年 7月 1日 ✓
使 途 項 目	調査研究費	支 出 科 目	旅費
使 途 内 容	花とフルーツを利用した活発な活動展開を目指す方法は何かについて視察調査		
費 用 内 容	有料道路料金	摘 要	丸岡～神戸三田(往復)10760 大沢有料(往復200)
政 務 活 動 費 充 当 額 (支 払 額)	10,960 円 / ()	按 分 率 :	
		充 当 根 拠 :	
領収書その他の収支報告書の内容を証する書類			

ご利用ありがとうございます。

利用証明書



料金所(自) 丸岡
料金所(至) 神戸三田

1999年 7月 1日
9時37分

通行料金 ¥5,380-
(ETC/レゾ/外)

車種 1

取扱番号

A01907-014175-486813

本利用証明書は、ETC利用照会サービスで印字されたものです。サービス内容の確認は、<http://www.etc-meisai.jp/>にアクセスして下さい。

ご利用ありがとうございます。

利用証明書



料金所(自) 大沢 (一部線)
料金所(至) 大沢 (一部線)

1999年 7月 1日
9時42分

通行料金 ¥100-
(ETC/レゾ/外)

車種 1

取扱番号

A01907-014168-803917

本利用証明書は、ETC利用照会サービスで印字されたものです。サービス内容の確認は、<http://www.etc-meisai.jp/>にアクセスして下さい。

ご利用ありがとうございます。

利用証明書



料金所(自) 大沢 (一部線)
料金所(至) 大沢 (一部線)

1999年 7月 1日
12時53分

通行料金 ¥100-
(ETC/レゾ/外)

車種 1

取扱番号

A01907-014285-904812

本利用証明書は、ETC利用照会サービスで印字されたものです。サービス内容の確認は、<http://www.etc-meisai.jp/>にアクセスして下さい。

ご利用ありがとうございます。

利用証明書



料金所(自) 神戸三田
料金所(至) 丸岡

1999年 7月 1日
16時 3分

通行料金 ¥5,380-
(ETC/レゾ/外)

車種 1

取扱番号

A01907-014398-945819

本利用証明書は、ETC利用照会サービスで印字されたものです。サービス内容の確認は、<http://www.etc-meisai.jp/>にアクセスして下さい。

領 収 書 等 添 付 票

整 理 番 号	30-1	支 払 年 月 日	平成31年 7月 1日
使 途 項 目	事務費	支 出 科 目	通信運搬費
使 途 内 容	6月分ケーブルテレビ受信料		
費 用 内 容	その他	摘 要	2,808円×1/4+1,080円×1/2= 1,242円
政 務 活 動 費 充 当 額 (支 払 額)	1,242 円	按 分 率 :	
	(4,752 円)	充 当 根 拠 : 後 援 会 活 動、私 的 活 動 と の 按 分	
領収書その他の収支報告書の内容を証する書類			

910-0381
坂井市丸岡町舟寄53-18

2019年 7月 4日

小寺 惣吉 様

さかいケーブルテレビ株式会社
坂井市春江町江留上昭和131
TEL:(0776)58-0505



領 収 書

領収金額 4,752 円

上記正に領収致しました。

(印紙)



料金内訳	金額(税込)	入金日	対象年月等
T V 利用	4,752	2019年 7月 1日	2019年06月01日~2019年06月30日

ページ小計	4,752	
-------	-------	--

料金に関するお問い合わせは
さかいケーブルテレビ株式会社
TEL 0776-58-0505
平日 9:00~17:00 / 土曜 9:00~12:00 / 日祝休み



口座お振替通知書 振替日 2019年07月01日

毎度お引立てを頂きありがとうございます。
下記の通り、口座お振替をさせて頂きますので貴口座へ
ご入金頂きますようお願い致します。

お振替合計金額(税込) 4,752 円

口座へのご入金日は振替日の前営業日までをお願い致します。

口座名義 ｼﾞｬﾝｸﾞﾙ村

※個人情報保護のため、口座番号の下3桁のみ表示しております。

(内 訳 明 細)	(金 額)
デジタルスタグアートサービス料	2,808
簡易型STB使用料	864
標準型STB使用料	1,080

2019年06月13日作成



さかいケーブルテレビ株式会社

〒919-0463 坂井市春江町江留上昭和134番地

尚、作成日以降のご入金につきましては本明細には反映
されておりませんのでご了承下さい。

開封し、中を訂正下さい。▲

領 収 書 等 添 付 票

整理番号	43-1	支払年月日	平成31年 7月 1日
使 途 項 目	事務費	支 出 科 目	通信運搬費
使 途 内 容	5月分事務所電話料金		
費 用 内 容	事務所電話料	摘 要	
政 務 活 動 費 充 当 額	5,443 円	按 分 率:	1/2
(支 払 額)	(10,886 円)	充 当 根 拠:	後援会活動との按分

領収書その他の収支報告書の内容を証する書類

NTTファイナンス株式会社 電話料金等料金領収証
(西日本ご利用分)

お客様ご請求番号 (BILLING NUMBER) XXXXXXXXXX

ご請求先氏名(CUSTOMER NAME)
小寺 惣吉 様

下記、ご利用料金を口座振替により領収いたしました。
The following amount was transferred from your account. (2019年 7月17日発行)

2019年 6月ご請求分	(2019年 7月 1日振替)
領収金額 (AMOUNT RECEIVED)	10,886 円
金融機関名 BANK/POST OFFICE	* * * * *
口座番号 ACCOUNT	* * *

印紙税申告納付につき芝
税務署承認済

NTTファイナンス株式会社 
〒108-0075
東京都港区港南1-2-70

詳細については、「ご請求内訳」をご覧ください。

は翌月に2ヶ月まとめてご請求しております。

つともつと割、Web光もつともつと割、
延伸されます。自動延伸をご希望されない場合は
割引サービスを解約された場合、解約金
場合には解約金は発生いたしません。
com/wari/」でご確認ください。

内訳項目	金額(円)	内訳金額(円)	請求内容等詳細 請求内容等詳細 請求内容等詳細	税区分 TAX
◇N.T.T.西日本ご利用分	9,212			
		5,400	フレッツ 光ネクスト FHS利用料	合
		-430	フレッツ・あつと割引	算
		380	セキエリテイ・ライセンスプラス利用料	合
		190	セキエリテイ機能見張り番 基本利用料	算
		1,020	ひかり電話A (エース) 定額料1	合
		480	ひかり電話A (エース) 定額料2	算
		200	複数チャネル使用料	合
		100	追加番号使用料	算
		552	ひかり電話 (通話料)	合
		-552	ひかり電話A (エース) 定額料分通話	算
		1,086	ひかり電話 (携帯電話等への通話料)	合
		4	ユニバーサルサービス料	算
		100	発行手数料	合
		682	消費税等相当額 (合計)	算
◇N.T.T.西日本分 (小計)	9,212	9,212	(小計)	合
◇N.T.T.ファイナンスご利用分	1,674			
		1,674	OCN光withフレッツ利用料等	合
			N.T.T.コミュニケーションズご利用分。	算
◇合計	10,886	10,886	合計	合

5月 1日～ 5月31日
 5月 1日～ 5月31日
 5月 1日～ 5月31日
 5月 1日～ 5月31日
 5月 1日～ 5月31日
 は0776-68-0667
 5月 1日～ 5月31日 ひかり電
 話A使用料は本料金と定額料1の合計で
 す。
 5月 1日～ 5月31日
 5月 1日～ 5月31日
 5月 1日～ 5月31日
 5月 1日～ 5月31日
 繰越額は320円です。
 5月 1日～ 5月31日 ひかり電
 話A定額料に含まれ、通話料から減算し
 ます。
 5月 1日～ 5月31日
 5月 1日～ 5月31日 2番号分
 のご請求となります。
 本請求書等の発行にかかわる各種費用に
 なります。
 合算表示の料金合計×8%

* 契約番号: XXXXXXXXXX
 非対象等

<N.T.T.ファイナンスからのお知らせ>
 ○上記*印はサービス提供者に代わって、ご請求させていただきます。

領 収 書 等 添 付 票

整理番号	92-1	支払年月日	令和1年 7月 1日
使 途 項 目	調査研究費	支 出 科 目	会議費負担金
使 途 内 容	豊原史跡保存会年会費		
費 用 内 容	団体等会費	摘 要	団体等会費
政 務 活 動 費 充 当 額 (支 払 額)	10,000 円 ()	按 分 率:	
		充 当 根 拠:	

領収書その他の収支報告書の内容を証する書類

領 収 書

No. 4

氏名 小 寺 惣 吉 殿

金 ★ 10,000円也

但し、平成31年度 年会費

令和 元年 7月 1日

上記のとおり正に領収いたしました

豊原史跡保存会

会長



領 収 書 等 添 付 票

整 理 番 号	24-1	支 払 年 月 日	平成31年 7月 2日
使 途 項 目	事務費	支 出 科 目	使用料
使 途 内 容	自動車リース料		
費 用 内 容	自動車リース料	摘 要	車体本体のみの為、4,424の減算
政 務 活 動 費 充 当 額 (支 払 額)	30,080 円	按 分 率 :	1/2
	(60,160 円)	充 当 根 拠 : 他 の 活 動 と の 按 分	
領収書その他の収支報告書の内容を証する書類			
<div style="background-color: black; width: 100%; height: 150px; margin-bottom: 10px;"></div> <div style="background-color: black; width: 100%; height: 20px; margin-bottom: 10px;"></div> <div style="display: flex; justify-content: space-between; align-items: center;"> 01-07-02 振替 *64,584,3977付入 </div> <div style="background-color: black; width: 100%; height: 20px;"></div>			
<p style="font-size: 1.2em;">原本のとおり相違ないことを証明します</p> <p style="font-size: 1.2em;">令和 2 年 4 月 30 日</p>			

領 収 書 等 添 付 票

整理番号	27-1	支払年月日	平成31年 7月 5日
使 途 項 目	資料購入費	支 出 科 目	消耗品費
使 途 内 容	6月分公明新聞購読料		
費 用 内 容	新聞・雑誌購読料	摘 要	
政 務 活 動 費 充 当 額 (支 払 額)	1,887 円 ()	按 分 率 :	
		充 当 根 拠 :	

領収書その他の収支報告書の内容を証する書類

新聞購読料 領 収 証

小寺 惣吉 様

ご購入ありがとうございます。
下記金額を正に領収いたしました。

2019年6月分 領収日 7月5日

領収金額 ¥1,887 /

品 名	定価(税込)	部 数	金 額

その他購読料等 領 収 証



品 名	定価(税込)	部 数	金 額
公明新聞	1,887	1	1,887

販売店 本谷 公男
住 所 坂井市春江町中筋41-3-4
TEL 0776-51-8649 FAX 0776-51-9038

お申込№ XXXXXXXXXX

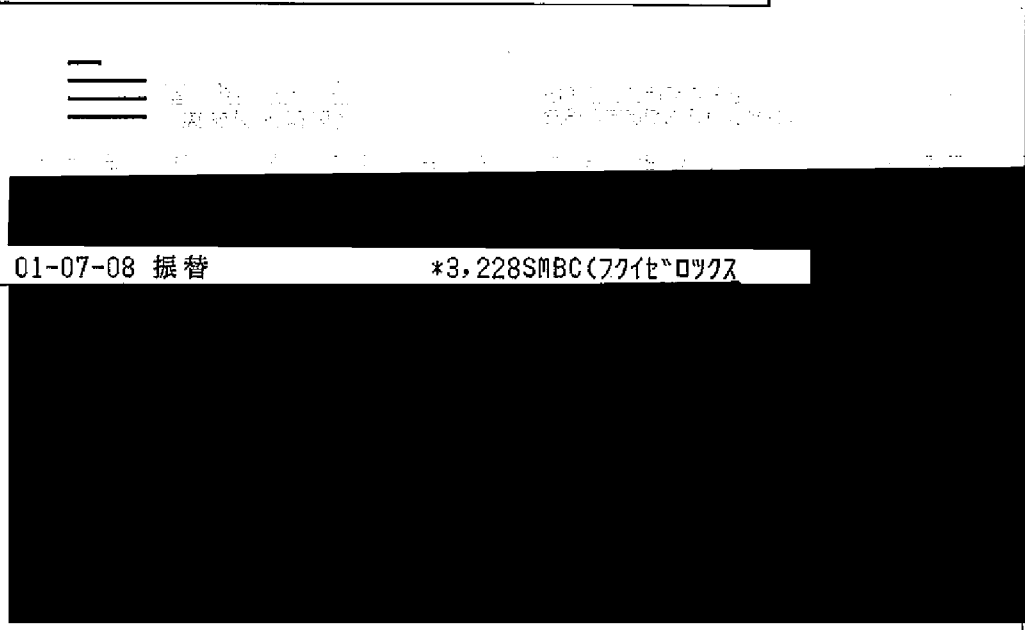

領 収 書 等 添 付 票

整 理 番 号	34-1	支 払 年 月 日	平成31年 7月 8日
使 途 項 目	事務費	支 出 科 目	使用料
使 途 内 容	コピー機のカウント料金		
費 用 内 容	その他	摘 要	
政 務 活 動 費 充 当 額 (支 払 額)	1,614 円	按 分 率 :	1/2
	(3,228 円)	充 当 根 拠 : 後 援 会 活 動 と の 按 分	
領収書その他の収支報告書の内容を証する書類			
			
<div style="display: flex; justify-content: space-around; align-items: center;"> 01-07-08 振替 *3,228SMB(フイットロックス) </div>			
<p>原本のとおり相違ないことを証明します </p> <p>令和 2 年 4 月 30 日</p>			

(1027502)

口座振替通知書 兼 請求書

2019年 6月 4日

小寺 惣吉

〒918-8104 福井市坂田町目904番地
福井セキケン株式会社
電話 0776-34-3666



今回ご請求額
3,228 円

お問合わせ請求番号	
消費税等 8%適用	
代金/料金合計	2,989 円
消費税等	239 円

毎度お引立てを賜りありがとうございます。上記のとおりご請求申し上げます。
尚、この請求書とご入金が行き違いが生じた場合は、何卒ご容赦下さい。
ご請求内容に関するお問い合わせの際には、上記の番号をお知らせ願います。
TEL(0776)34-3666 売上管理

お支払約束手口・方法	2019年 7月 6日	口座振替
指定銀行名		
支店名		
預金種目・口座番号		
指定口座名	コアラリキ	

料金項目 / お買上品名	期間/納品日	数量/枚数	単価	小計	合計
トータルサービス料金	05/01-05/31	499			
黒モード 料金①(1 ~ 422)		422	3.80	1,603	
小計				1,603	
カラーモード 料金③(1 ~ 77)		77	18	1,386	
小計				1,386	
小合計					2,989
消費税等 8%					239
					3,228

機種名	機種番号	台数
D4C260FS	757185	
前回メータ	今回メータ	テスト枚数
1 52,888	53,315	0
2 0	0	0
3 7,247	7,325	0
		ミス枚数
		0
		0
		0
		1
		5
		0
		0
		1
		422
		0
		77

〒910-0381 坂井市丸岡町舟寄53-18

小寺 惣吉

領 収 書 等 添 付 票

整理番号	41-1	支払年月日	平成31年 7月 8日 /
使 途 項 目	事務所費	支 出 科 目	燃料・光熱水費
使 途 内 容	6月分事務所電気料(5/28~6/26)		
費 用 内 容	事務所電気料	摘 要	14,494 × 277.7 / 541 = 7,439 /
政 務 活 動 費 充 当 額 (支 払 額)	3,719 円	按 分 率 :	1/2
	(7,439 円) /	充 当 根 拠 : 後 援 会 活 動 と の 按 分	
領収書その他の収支報告書の内容を証する書類			

毎度ご利用いただきありがとうございます。

電気ご使用量のお知らせ

お客さま番号 XXXXXXXXXX
 ご契約種別 節電とくとく電灯
 ご契約容量 50A

2019年 7月分	今回締日 7月29日	ご使用期間 6月27日~ 7月26日	
ご使用量	718 kWh		

次回検針日 8月28日
 支払期日 8月28日
 振替予定日 8月 7日
 【前年同月のご使用量(6月28日~7月29日)】
 1112kWh

小寺 惣吉

ご利用額(概算)	19,225 円
(うち消費税等相当額)	1,424円
基本料金	1,188円00銭
電力料金(1段階目)	2,102円40銭
電力料金(2段階目)	3,839円40銭
電力料金(3段階目)	9,622円36銭
燃料費調整額	409円26銭
初回振替引戻額	-54円00銭
再エネ発電賦課金	2,118円00銭

※ご契約変更等で実際のご請求額と異なる場合がございます。
 ※ご利用額(概算)(これは毎電灯月額は含まれておりません。)

検針結果	計器番号	今回指示数	前回指示数	差 引	乗率(倍)
全日	312	19168.3	18450.7	717.6	1

スマートメーターの場合は、30分ごとに計量したご使用量を概算し算定しているため、計器の差引とご使用量が相違する場合があります。
 「電気料金・使用量照会サービス」では、お客さまの30分単位でのご使用量や電気料金の履歴などが確認いただけます。

R1. 9/7 時点, 8135.1
 -) R1. 5/8 時点, 7857.4
 使用 kWh数 277.7

供給地点特定番号
05-0000-0000-0209-4639-0000

電気料金等領収証

領収年月	2019年 6月分		
領収金額	14,494円		
消費税等相当額(再掲)	1,073円	再エネ発電賦課金(再掲)	1,595円
ご使用量(合計)	541kWh		
上記金額を 7月 8日に口座振替により 領収いたしました。			

(ご注意) 本票により集金することはありません。
 【燃料費調整単価のお知らせ(1kWhあたり)】
 今月分 0.57円 / 来月分 0.63円
 【再生可能エネルギー発電促進賦課金(1kWhあたり)】
 2.95円

冷房温度は28℃を目安に、1℃高く設定するだけで
 約10%の省エネになります。この夏も、電気の効率的な
 ご使用をお願いします。

北陸電力株式会社 検針員 94 XXXXXXXXXX
 小売電気事業者登録番号 A0271
 住所: 富山県富山市牛島町15番1号

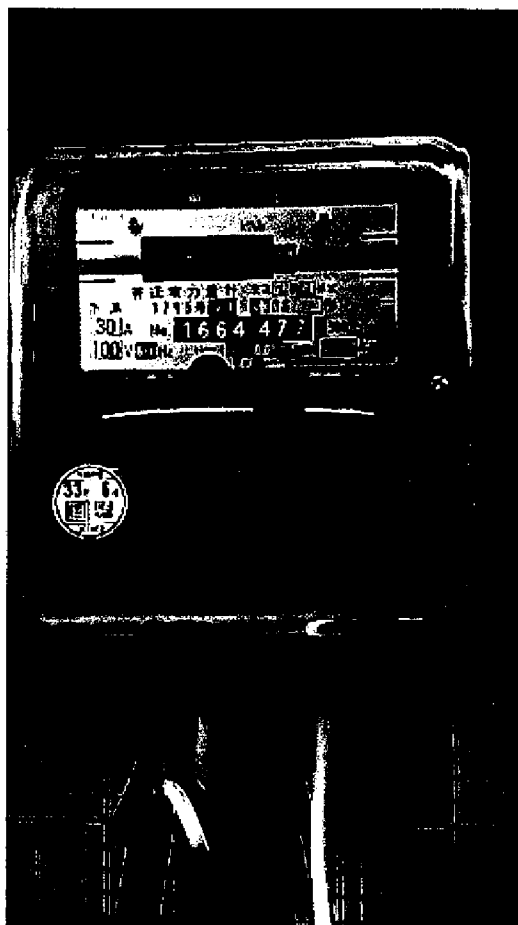

2019.5.28

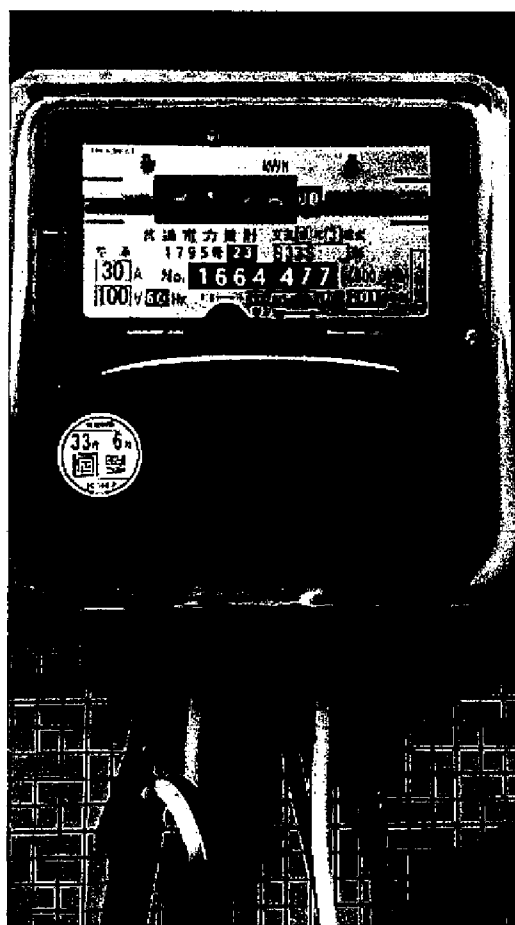

R 1.6.27

領 収 書 等 添 付 票

整理番号	33-1	支払年月日	平成31年 7月 10日
使 途 項 目	資料購入費	支 出 科 目	消耗品費
使 途 内 容	6月分福井新聞購読料		
費 用 内 容	新聞・雑誌購読料	摘 要	
政 務 活 動 費 充 当 額 (支 払 額)	2,725 円 ()	按 分 率 :	
		充 当 根 拠 :	

領収書その他の収支報告書の内容を証する書類

1 年 6 月分 領 収 証	証券No. 0-001	お問合せNo. XXXXXXXXXX
小寺 惣吉 様		
福井新聞	部数 1	金額 2,725
		合計金額 2,725 円

毎度ご愛読いただき誠にありがとうございます。令和 1 年 7 月 10 日
上記の金額正に領収致しました。



福井新聞丸岡販売店

〒910-0263 福井県坂井市丸岡町上田町1-1
株式会社 T & S 代表取締役 齊藤 隆
TEL (0776) 67-4200 FAX (0776) 67-4205



領 収 書 等 添 付 票

整理番号	49-1	支払年月日	平成31年 7月 10日						
使 途 項 目	資料購入費	支 出 科 目	消耗品費						
使 途 内 容	6月分日刊県民福井新聞購読料								
費 用 内 容	新聞・雑誌購読料	摘 要							
政 務 活 動 費 充 当 額 (支 払 額)	2,480 円 ()	按 分 率 :							
		充 当 根 拠 :							
領収書その他の収支報告書の内容を証する書類									
<div style="display: flex; justify-content: space-between; align-items: center;"> <div style="text-align: center;"> <h3>領 収 証</h3> <p>小寺 惣吉 様</p> <p>舟寄 53-18</p> </div> <div style="text-align: right;"> <p>1年 6月分</p> <p>01-005 (No. 26)</p> <p>照会No. ()</p> </div> </div> <table border="1" style="width: 100%; margin-top: 10px;"> <thead> <tr> <th style="width: 60%;">品 種 名</th> <th style="width: 10%;">部 数</th> <th style="width: 30%;">金 額</th> </tr> </thead> <tbody> <tr> <td>日刊県民福井</td> <td style="text-align: center;">1</td> <td style="text-align: right;">2,480</td> </tr> </tbody> </table> <div style="margin-top: 10px; text-align: right;"> <p>(口座振替分)</p> <p>合計金額</p> <p>2,480円</p> </div> <div style="margin-top: 10px; font-size: small;"> <p>7/10 度ご購読ありがとうございます。 上記の金額正に御取致しました。 金額には消費税が含まれています。</p> </div> <div style="margin-top: 10px; text-align: center;"> <p>日刊県民福井・中日新聞</p> <p>丸岡販売店</p> <p>坂井市丸岡町猪爪1丁目</p> <p>TEL 0776-66-1401</p> <p>FAX 0776-66-1401</p> </div>				品 種 名	部 数	金 額	日刊県民福井	1	2,480
品 種 名	部 数	金 額							
日刊県民福井	1	2,480							
<div style="border: 1px solid black; padding: 5px; width: fit-content;"> <p>いつもご愛読ありがとうございます。</p> </div> <div style="margin-top: 10px; font-size: x-small;"> <p>〈他取扱紙〉 朝日新聞・日本経済新聞 中日スポーツ・日刊スポーツ</p> </div>									

領 収 書 等 添 付 票

整理番号	52-1	支払年月日	平成31年 7月 16日
使 途 項 目	事務費	支 出 科 目	使用料
使 途 内 容	事務所掃除用具使用料		
費 用 内 容	その他	摘 要	
政 務 活 動 費 充 当 額 (支 払 額)	664 円 /	按 分 率 :	1/2 /
	(1,328 円)	充 当 根 拠 : 後 援 会 活 動 と の 按 分	
領収書その他の収支報告書の内容を証する書類			

ダスキンフランチャイズチェーン加盟店

お客さま名

納品・請求書
兼 領 収 書

小寺惣吉事務所 様

ダスキン 西藤島支店
株式会社ヴィネットワーク
〒910-0038 福井市三ツ屋 1-507
TEL 0776-29-0006 FAX 0776-29-0016

発行日 2019年 7月 16日 次回訪問日 2018年 8月 13日 取引

919919

商品・サービス内容	契約数	前回残	単 価	納 品		納 品 ・ 回 収 訂 正		備考
				納品	回収	金 額	納品	
スタイル工房 レット				1		1,328		

印 紙
貼 付

前回未収残	税抜金額	消費税	合計金額	領収額
0	訂正後 税抜金額	訂正後 消費税	訂正後 合計金額	訂正後 領収額
			1,328	1,328

確認サイン

担当者名

IUSKIN

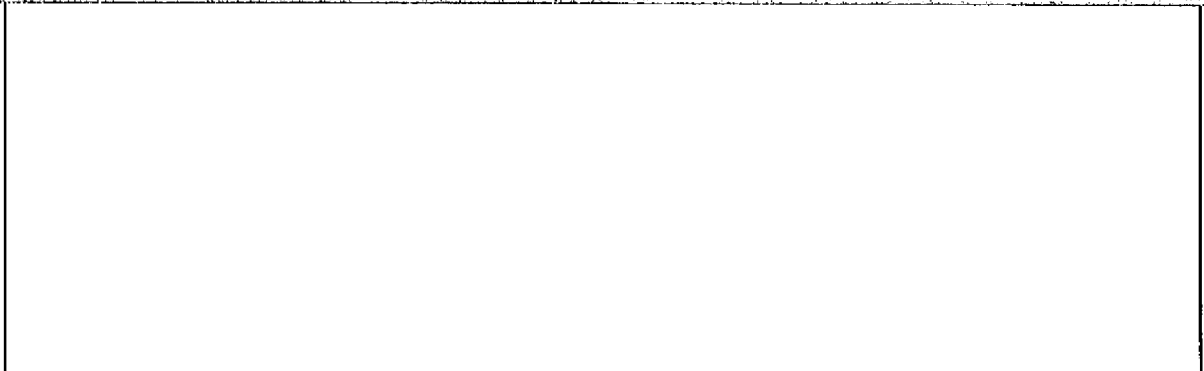

領 収 書 等 添 付 票

整理番号	103-2	支払年月日	平成31年 7月 22日
使 途 項 目	調査研究費	支 出 科 目	会議費負担金
使 途 内 容	高椋第七老人クラブいきいきサロンに参加し意見交換		
費 用 内 容	会議費負担金	摘 要	
政 務 活 動 費 充 当 額 (支 払 額)	5,000 円	按 分 率 :	
	()	充 当 根 拠 :	
領収書その他の収支報告書の内容を証する書類			
<div style="text-align: center;"> <p>領 収 証</p> <p style="margin-left: 200px;">No. _____</p> <p style="font-size: 2em; margin-left: 100px;">小 寺 惣 吉 様</p> <p style="margin-left: 100px;">★金 五 千 円 也</p> <p style="margin-left: 50px;">但 懇 談 会 費</p> <p style="margin-left: 50px;">令和元年 7月 22日 上記正に領収いたしました</p> </div> <div style="margin-top: 20px;"> <p>内 訳</p> <hr/> <p>税抜金額</p> <hr/> <p>消費税額等(%)</p> <hr/> </div> <div style="margin-top: 20px; text-align: right;"> <p>高椋第七老人クラブ</p> <p>代表 XXXXXXXXXX</p>  </div> <div style="margin-top: 20px;"> <p>コクヨ ヴケ-77</p> </div>			

令和元年7月5日

福井県議会議員 小寺惣吉 殿

高椋第7老人クラブ



会 長

いきいきサロンの開催について

薄暑の候、時下ますますご清祥の段、お慶び申し上げます。

日頃、地域高齢者に対して何かとご支援、ご指導を賜り厚く御礼申し上げます。つきましては、いきいきサロン会を下記により開催致しますので地域高齢者・会員への励ましのお言葉を戴きますようお願い申し上げます。

記

1. 日 時 令和元年7月22日(月)午前10時
2. 場 所 舟寄2区集落センター
3. 催 事 (1) 踊り・寸劇・手品
昼食
(2) ビンゴゲーム等

領 収 書 等 添 付 票

整理番号	79-1	支払年月日	平成31年 7月 25日
使途項目	事務費	支出科目	通信運搬費
使途内容	6月分携帯電話料金		
費用内容	携帯電話料	摘要	
政務活動費 充当額 (支払額)	1,909 円 (7,639 円)	按分率:	1/4
		充当根拠: 後援会活動、私的活動との按分	
領収書その他の収支報告書の内容を証する書類			

裏面からの続きです>>

訳(円) 備考

料金領収証 RECEIPT FOR SERVICES
 2019年 7月ご請求分 (6月利用分)
 ご請求先氏名
 小寺 惣吉 様

下記ご利用料金を 7月25日口座振替により
 領収いたしました。

KDDI株式会社
〒163-8003 東京都新宿区西新宿1丁目1番1号 KDDIビル

印紙税申告納
 付につき新箱
 税務署承認済

ご請求コード CUSTOMER CODE XXXXXXXXXX

領 収 金 額 AMOUNT RECEIVED **7,639円**

うち消費税等 TAX **536円**

金融機関名 FINANCIAL INSTITUTION *****

支 店 名 BRANCH *****

□ 座 番 号 ACCOUNT NUMBER *****

料金内訳書 <凡例> 税込または免税料金等：「#」、旧税率計算対象料金：「#」 発行年月日 DATE OF ISSUE 2019年 7月 5日 KDDI株式会社

〒100-8003 東京都千代田区千代田2-1-1

ご請求コード	7,639円	ご利用年月	2019年 6月
ご利用項目	金額(円)	内訳(円)	備考

●au電話料金			●合計	7,022円
ご利用番号	7,022			
<6月ご利用内訳>	7,022			
▼プラン利用料	6,500			
カケホ			auお客様コード	
2年契約+家族割	4,200			
LTE NET	-1,500			
データ定額2	3,500			
▼通話料/カケホ	0			
通話料				
SMS (Cメール) 送信料	13,940			
カケホ割引額	-13,84			
家族割/SMS (Cメール) 送信料	-3			
2年契約+家族割/通話料	-860			
家族割の無料通話共有割引額	-81			
▼ユニバーサルサービス料	2			
消費税等 (8%)	520			

対象SMS (Cメール) 送信料を全額割引します。
 対象家族間通話を全額割引します。
 対象家族間通話のご請求通話料比率を元に計算しています。
 1. 番号あたり 2円のご請求となります。
 2. 8%消費税の課税対象額 6,502円

●auかんたん決済利用料			●合計	401円
ご利用番号	401			
▼auかんたん決済利用料	401			
auスマートパス/税込			401 *	
●決済請求発行手数料/その他料金			●合計	216円
▼決済請求発行手数料	200			
▼消費税等 (8%)	16			

8%消費税の課税対象額 200円
 8%消費税の課税対象額 200円
 NTT東・西日本に支払われるものです。

裏面もご確認ください

領 収 書 等 添 付 票

整理番号	70-1	支払年月日	平成31年 7月 26日
使 途 項 目	資料購入費	支 出 科 目	消耗品費
使 途 内 容	7月分日本農業新聞購読料		
費 用 内 容	新聞・雑誌購読料	摘 要	
政 務 活 動 費 充 当 額 (支 払 額)	2,623 円 ()	按 分 率 :	
		充 当 根 拠 :	
領収書その他の収支報告書の内容を証する書類			
			
01-07-26 新聞代 *2,623 7月日本農業			
原本のとおり相違ないことを証明します			
令和 2 年 4 月 30 日			

領 収 書 等 添 付 票

整理番号	68-1	支払年月日	平成31年 7月 31日
使 途 項 目	資料購入費	支 出 科 目	消耗品費
使 途 内 容	7月分「しんぶん赤旗」日曜版購読料		
費 用 内 容	新聞・雑誌購読料	摘 要	
政 務 活 動 費 充 当 額 (支 払 額)	930 円 / ()	按 分 率 :	
		充 当 根 拠 :	

領収書その他の収支報告書の内容を証する書類

小寺 惣吉 様

新聞・雑誌名 部数 金額

「しんぶん赤旗」日曜版 1 930

日本共産党発行の しんぶん赤旗

領 収 書

930 円

2019 年 7 月分

上記の金額たしかにいただきました。
ありがとうございました。

日本共産党北越地区委員会
福井市二の宮5-7-25
TEL 0776-27-1380

領収日 7/31 投書 XXXXXXXXXX

領 収 書 等 添 付 票

整理番号	82-1	支払年月日	平成31年 7月 31日
使 途 項 目	事務費	支 出 科 目	通信運搬費
使 途 内 容	6月分事務所電話料金		
費 用 内 容	事務所電話料	摘 要	
政 務 活 動 費 充 当 額 (支 払 額)	5,536 円	按 分 率 :	1/2
	(11,072 円)	充 当 根 拠 : 後援会活動との按分	

領収書その他の収支報告書の内容を証する書類

NTTファイナンス株式会社 電話料金等料金領収証
(西日本ご利用分)

お客様ご請求番号
(BILLING NUMBER)

ご請求先氏名(CUSTOMER NAME)
小寺 悠吉 様

下記、ご利用料金を口座振替により領収いたしました。
The following amount was transferred from your account. (2019年 8月17日発行)

2019年 7月ご請求分	(2019年 7月31日振替)
領収金額 (AMOUNT RECEIVED)	11,072 円
金融機関名 BANK/POST OFFICE	* * * * *
口座番号 ACCOUNT	* * *

印紙税申告納
付につき芝
税務署承認済

NTTファイナンス株式会社
〒108-0075
東京都港区港南1-2-70

詳細については、「ご請求内訳」をご覧ください。

は翌月に2ヶ月まとめてご請求しております。

っともっと割、Web光もっともっと割、
延伸されます。自動延伸をご希望されない場合は
割引サービスを解約された場合、解約金が
場合には解約金は発生いたしません。
com/warri/」でご確認ください。

内訳項目 CHARGE BREAKDOWN BY CATEGORY (NEW)	金額(円) AMOUNT (YEN)	請求内訳等詳細 DETAILS OF CHARGE BREAKDOWN	税区分 TAX
◇NTT西日本 日本通信利用分 9,398	5,400 430 380 190 1,020 480	プレックス 光ネクスト FHS利用料 プレックス あつと割引 セキュリティ・ライセンストラス利用料 セキュリティ機能減り費 基本利用料 ひかり電話 A (エース) 定額料 1 ひかり電話 A (エース) 定額料 2 07-76-68-0667 電話番号 6月 1日～ 6月 30日 ひかり電 話A使用料は基本料と定額料上の合計で す。	算 算 算 算 算 算 合
◇NTT西日本分 (小計) 9,398	200 100 456 456	追加番号使用料 ひかり電話 (通話料) ひかり電話 A (エース) 定額料分通話 総額は344円です。 6月 1日～ 6月 30日 翌月への 話A定額料に含まれ、通話料から減算し ます。	算 算 算 合
◇NTTファイナンス 1,674	1,258 4 100	ひかり電話 (携帯電話等への通話料) エンバーサルサービス料 発行手数料 6月 1日～ 6月 30日 ひかり電 話A定額料に含まれ、通話料から減算し ます。 6月 1日～ 6月 30日 2番号分 の請求となります。 本請求書等の発行にかかわる各種費用に なります。 合算表示の料金合計×8%	算 算 算 合
◇合計 11,072	696 9,398 1,674 11,072	消費税等相当額 (合計) (小計) OCN光wii-thフレッツ利用料等 NTTコムエニターエニターズご利用分。 * 契約番号: [REDACTED] 非対象等	算 算 算 合
		<NTTファイナンスからのお知らせ> ◎上記*印はサービス提供者に代わってご請求させていただきます。	

領 収 書 等 添 付 票

整 理 番 号	93-1	支 払 年 月 日	平成31年 7月 31日
使 途 項 目	事務費	支 出 科 目	通信運搬費
使 途 内 容	7月分ケーブルテレビ受信料		
費 用 内 容	その他	摘 要	2,808円×1/4+1,080円×1/2= 1,242円
政 務 活 動 費 充 当 額 (支 払 額)	1,242 円	按 分 率 :	
	(4,752 円)	充 当 根 拠 : 後 援 会 活 動、私 的 活 動 と の 按 分	
領収書その他の収支報告書の内容を証する書類			

口座お振替通知書 振替日 2019年07月31日

毎度お引立てを頂きありがとうございます。
 下記の通り、口座お振替をさせて頂きますので貴口座へ
 ご入金頂きますようお願い致します。

お振替合計金額(税込) **4,752 円**

口座へのご入金日は振替日の前営業日までをお願い致します。

加入者コード	
金融機関名	
口座番号	
口座名義	コウラツ子

※個人情報保護のため、口座番号の下3桁のみ表示しております。

(内訳明細)	2019/07	(金額)
デジタルワンダードサービス料	2019/07	2,808
簡易型STB使用料	2019/07	864
標準型STB使用料	2019/07	1,080

2019年07月16日作成



さかいわケーブルテレビ株式会社

〒919-0463 坂井市春江町江留上昭和131番地

尚、作成日以降のご入金につきましては本明細には反映
 されておりませんのでご了承下さい。

開封し、中を丁寧下さい。▲

910-0381
坂井市丸岡町舟寄53-18

2019年 8月 5日

小寺 惣吉 様



さかいケーブルテレビ株式会社
坂井市春江町江留上昭和131
TEL:(0776)58-0505



領 収 書

領収金額	4,752 円
------	---------

上記正に領収致しました。

(印紙)

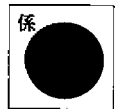



料金内訳	金額(税込)	入金日	対象年月等
TV利用	4,752	2019年 7月31日	2019年07月01日~2019年07月31日

ページ小計	4,752	
-------	-------	--

料金に関するお問い合わせは
さかいケーブルテレビ株式会社
TEL 0776-58-0505
平日 9:00~17:00 / 土曜 9:00~12:00 / 日祝休み



領 収 書 等 添 付 票

整理番号	51-1	支払年月日	平成31年 8月 2日
使 途 項 目	事務費	支 出 科 目	使用料
使 途 内 容	自動車リース料		
費 用 内 容	自動車リース料	摘 要	車体本体のみの為、4,424の減算
政 務 活 動 費 額 充 当 額 (支 払 額)	30,080 円	按 分 率 :	1/2
	(60,160 円)	充 当 根 拠 : 他 の 活 動 と の 按 分	
領収書その他の収支報告書の内容を証する書類			
<div style="border: 1px solid black; width: 100%; height: 150px; margin: 10px 0;"> <div style="position: absolute; top: 5px; left: 5px;">  </div> <div style="position: absolute; bottom: 5px; left: 5px; background-color: white; padding: 2px;"> 01-08-02 振替 *64,584ト3977円付込 </div> </div>			
原本のとおり相違ないことを証明します  令和 2 年 4 月 30 日			

領 収 書 等 添 付 票

整理番号	101-1	支払年月日	平成31年 8月 3日
使 途 項 目	調査研究費	支 出 科 目	会議費負担金
使 途 内 容	坪江地区五区会総会に参加し意見交換		
費 用 内 容	会議費負担金	摘 要	
政 務 活 動 費 充 当 額 (支 払 額)	5,000 円	按 分 率 :	
	()	充 当 根 拠 :	
領収書その他の収支報告書の内容を証する書類			

領 収 証 小 寺 惣 吉 様 No. _____

金額									
			4	5	0	0	0		

但 惣 談 会 費 以 上
 R1年 8 月 3 日 上記正に領収いたしました

内 訳
 税抜金額 _____
 消費税額(%) _____

坪江地区五区会
 会長



令和元年7月吉日

福井県議会議員
小寺 惣吉 様

坪江地区五区会
会 長

坪江地区五区会総会の開催について（ご案内）

盛夏の候、貴殿におかれましては益々ご健勝のこととお慶び申し上げます。
平素は、当会のために格別のご指導とご高配を賜り厚くお礼申し上げます。
つきましては、下記日程により坪江地区五区会総会を開催いたしますので、
公私共にご多用の折誠に恐縮に存じますが、ご臨席の栄を賜りますようご案内
申し上げます。

記

1. 日 時 : 令和元年8月3日（土） 午後4時受付開始
2. 会 場 : のうねの郷第二コミュニティセンター
3. 講演会 : 午後4時15分～午後5時
4. 総 会 : 午後5時10分～午後5時40分
平成30年度事業報告及び決算報告について他
5. 懇親会 : 午後6時～（控室は1F和室です）

連絡先：
電 話：

領 収 書 等 添 付 票

整理番号	65-1	支払年月日	平成31年 8月 3日
使 途 項 目	資料購入費	支 出 科 目	消耗品費
使 途 内 容	7月分公明新聞購読料		
費 用 内 容	新聞・雑誌購読料	摘 要	
政 務 活 動 費 充 当 額 (支 払 額)	1,887 円 / ()	按 分 率 :	
		充 当 根 拠 :	

領収書その他の収支報告書の内容を証する書類

新聞購読料 領 収 証

小寺 惣吉 様

ご購入ありがとうございます。
下記金額を正に領収いたしました。

2019年7月分

領収日 8月3日

領収金額	¥1,887
------	--------

品 名	定価(税込)	部 数	金 額

その他購読料等 領 収 証

品 名	定価(税込)	部 数	金 額
公明新聞	1,887	1	1,887

販売店 本谷 公男
住 所 坂井市春江町中筋41-3-4
TEL 0776-51-8649 FAX 0776-51-9038

お申込No. XXXXXXXXXX



領 収 書 等 添 付 票

整 理 番 号	48-1	支 払 年 月 日	平成31年 8月 6日 ✓
使 途 項 目	事務費	支 出 科 目	使用料
使 途 内 容	コピー機のカウント料金		
費 用 内 容	その他	摘 要	
政 務 活 動 費 充 当 額 (支 払 額)	1,081 円	按 分 率 :	1/2
	(2,162 円) ✓	充 当 根 拠 : 後 援 会 活 動 と の 按 分	
領収書その他の収支報告書の内容を証する書類			
<div style="background-color: black; width: 100%; height: 100px; margin-bottom: 5px;"></div> <div style="border: 1px solid black; padding: 2px; display: flex; justify-content: space-between;"> 01-08-06 振替 *2,1623480(77410097) </div> <div style="background-color: black; width: 100%; height: 100px;"></div>			
原本のとおり相違ないことを証明します 			
令和 2 年 4 月 30 日			

(1027502)

小寺 惣吉

口座振替通知書 兼 請求書

2019年 7月 2日

今回ご請求額

2,162 円

お問合わせ請求番号

代金/料金合計	2,002 円
消費税等	160 円
消費税等 8%適用	

〒918-8104 福井市丸岡町目904番地
 福井七部工業株式会社
 電話 0776-33666

毎度お引立てを限りありがとうございます。上記のとおりご請求申し上げます。
 尚、この請求書とご入金が行き違いが生じた場合は、何卒ご容赦下さい。
 ご請求内容に関するお問い合わせの際は、上記の番号をお知らせいたします。
 TEL(0776)34-3666 売上管理

お支払口座・方法	2019年 8月 6日	口座振替
振込銀行名		
支店名		
預金種目・口座番号		
振込口座名	字子/04村	

料 金 項 目 / お 買 上 品 名	期 間 / 納 品 日	数 量 / 枚 数	単 価	小 計	合 計
トータルサービス料金	06/01-06/30	355			
黒モード 料金①(1 ~ 309)		309	3.80	1,174	
カラーモード 料金③(1 ~ 46)		46	18	828	
小 計				2,002	
消費税等 8%				160	
					2,162

機 種 名	機種番号	台 数
前回データ	757185	
今回データ	ミス枚数	4
53,315	挿除枚数	309
0	0	0
0	0	0
7,325	7,372	1
		46

〒910-0381 坂井市丸岡町舟寄53-18



小寺 惣吉

領 収 書 等 添 付 票

整 理 番 号	171-2	支 払 年 月 日	令和1年 8月 7日
使 途 項 目	調査研究費	支 出 科 目	会議費負担金
使 途 内 容	政策研修会の開催		
費 用 内 容	団体等会費	摘 要	講師謝礼一名1,000円
政 務 活 動 費 額 充 当 額 (支 払 額)	1,000 円	按 分 率 :	
	(20,000 円)	充 当 根 拠 :	
領収書その他の収支報告書の内容を証する書類			

令和元年 8月7日

受 領 書

住 所	
氏 名	野村 幹三郎
金 額	20,000円
受領印	

令和元年 8月7日 (水) 開催

政策研修会 研修費として

福井県議会議員 小寺 惣吉 

令和元年8月7日(水)開催 政策研修会 出席議員一覧

○20名(研修費として千円ずつ支払い)

1	松崎 雄城	11	宮本 俊
2	山本 建	12	島田 欽一
3	山浦 光一郎	13	小寺 惣吉
4	兼井 大	14	西畑 知佐代
5	田中 三津彦	15	鈴木 宏紀
6	北川 博規	16	大森 哲男
7	長田 光広	17	畑 孝幸
8	辻 一憲	18	田村 康夫
9	西本 恵一	19	佐藤 正雄
10	力野 豊	20	松田 泰典

令和元年7月25日

県議会議員 各位

県会自民党 小寺 惣吉

政策研修会の開催について

このことについて、下記のとおり開催しますので、ご出席願います。

なお、別紙回答票に御出欠を記入の上、7月31日（水）までに提出くださいますよう併せてお願いいたします。

記

- 1 日 時 令和元年8月7日（水）午後2時から午後3時まで
- 2 場 所 全員協議会室
- 3 演 題 「越前・若狭からすべてが始まった」（福井は日本の表玄関）
- 4 講 師 のむら みきさぶろう
野村 幹三郎 氏

福井の偉人 橋本左内・松平春嶽・由利公正にも詳しく、「啓発録」の原文・書き下し文・口語訳を初め、松平春嶽の「橋本左内小傳」を一字一字丁寧に書写された和綴本を作られ、丸岡高校に寄付されている。
橋本左内の生誕祭には毎年帰福しており、講演経験も多数。
- 5 備 考 御参加いただける議員の方から、研修費として千円を集めさせていただき、講師へお渡しする予定です。

領収書等添付票

整理番号	96-1	支払年月日	平成31年 8月 7日
使途項目	事務所費	支出科目	燃料・光熱水費
使途内容	7月分事務所電気料(6/27~7/28)		
費用内容	事務所電気料	摘要	19,154 × 366.5 / 718 = 9,777
政務活動費 充 当 額 (支払額)	4,888 円	按分率:	1/2
	(9,777 円)	充当根拠:	後援会活動との按分
領収書その他の収支報告書の内容を証する書類			

毎度ご利用いただきありがとうございます。

電気ご使用量のお知らせ

お客さま番号 []
 ご契約種別 節電とくとく電灯
 ご契約容量 50A

2019年 8月分	今回検針日 8月28日	ご使用期間 7月29日~ 8月27日
ご使用量	1033 kWh	

次回検針日 9月27日
 支払期日 9月27日
 振替予定日 9月6日
 [前年同月のご使用量(7月30日~ 8月27日) 1127kWh]

小寺 惣吉 様

供給地点特定番号
05-0000-0000-0209-4639-0000

ご利用額(概算)	27,647 円
(うち消費税等相当額)	2,047 円
基本料金	1,188円00銭
電力量料金(1段階目)	2,102円40銭
電力量料金(2段階目)	3,839円40銭
電力量料金(3段階目)	16,873円66銭
燃料費調整額	650円79銭
初回振替割引額	-54円00銭
再生エネルギー発電促進	3,047円00銭

※ご契約変更等で実際のご請求額と異なる場合がございます。
 ※ご利用額(概算)には前電検月額は含まれておりません。

電気料金等領収証

領収年月	2019年 7月分
領収金額	19,154 円
消費税等相当額(再掲)	1,418 円
再生エネルギー発電促進	2,118 円
ご使用量(合計)	718kWh

上記金額を 8月 7日に口座振替により領収いたしました。

(ご注意) 本票により集金することはありません。
 [燃料費調整単価のお知らせ(1kWhあたり)]
 今月分 0.63円 / 来月分 0.63円
 [再生可能エネルギー発電促進] (1kWhあたり) 2.95円

検針結果	計器番号	今回指示数	前回指示数	差引	乗率(倍)
全日	312	20201.2	19168.3	1032.9	1

スマートメーターの場合は、30分ごとに計量したご使用量を積算し算定しているため、計量器の差引とご使用量が相違する場合があります。
 「電気料金・使用量照会サービス」では、お客さまの30分単位のご使用量や電気料金の照会などが確認いただけます。

冷房温度は28℃を目安に、1℃高く設定するだけで約10%の省エネになります。この夏も、電気の効率的なご使用をお願いします。

北陸電力株式会社 検針日 9月 []
 小売電気事業者登録番号 A0271
 住所: 富山県富山市牛島町 15 番 1 号

R1. 7/29 時点 8501.0
 → R1. 6/27 時点 8135.1
 使用 kWh数 366.5 kWh

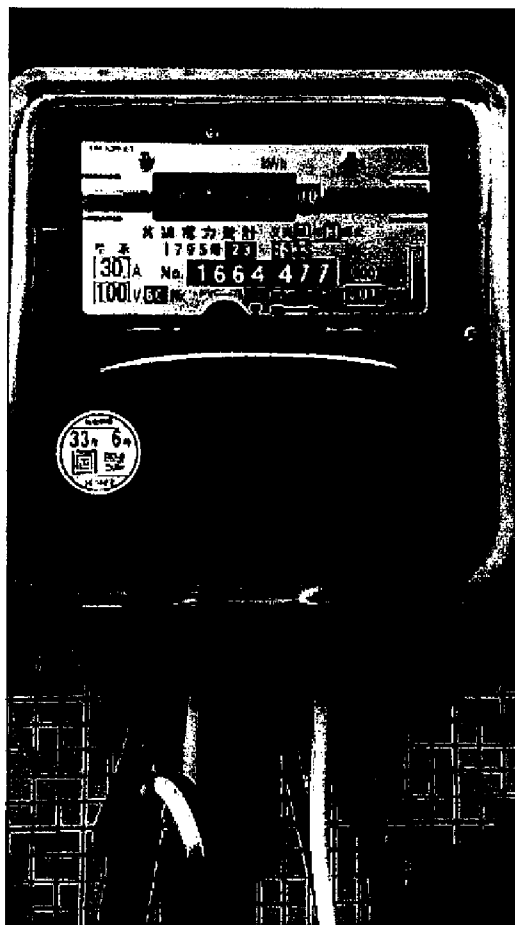

2019.6.27

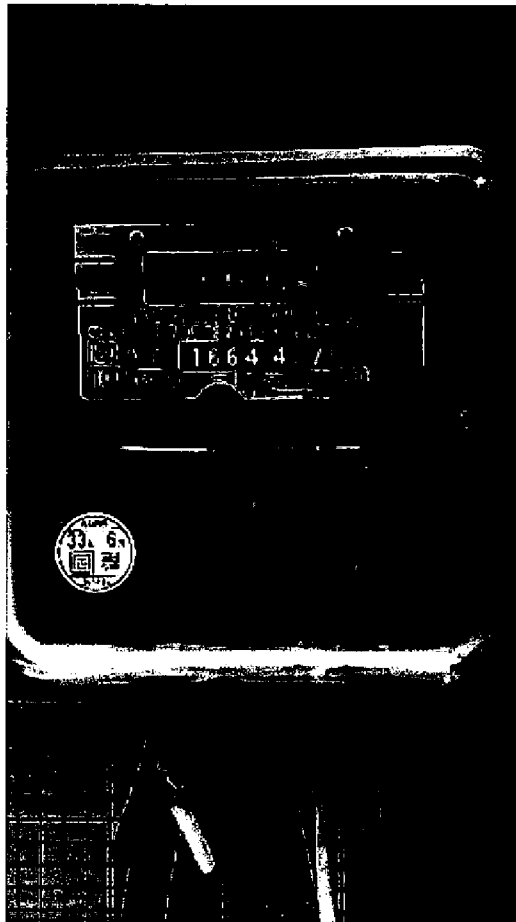

2019.7.29

領 収 書 等 添 付 票

整理番号	50-1	支払年月日	平成31年 8月 12日
使 途 項 目	事務費	支 出 科 目	消耗品費
使 途 内 容	事務用品購入費(カッター、カッティングマット)		
費 用 内 容	事務用品購入費	摘 要	
政 務 活 動 費 充 当 額 (支 払 額)	216 円 ()	按 分 率 :	
		充 当 根 拠 :	

領収書その他の収支報告書の内容を証する書類

Seria

領 収 書

バロー春江店 1855
 TEL0776-43-1887 ｼﾞｯﾌﾟ1 26987
 2019/08/12(月) 17:52
 カッターナイフ大引「ケリア」タイプ100 108
 方眼付カッティングマット 108
合計 ¥216
 2点(内、消費税等 16)
 お預り ¥221
 お釣り ¥5

商品不良は返品・交換承ります。
 お客様ご都合の場合レシートと商品
 (開封済とお客様注文除く)を下記
 期間内にお持ちください。

<返品・交換期間>
 雑貨 2019/08/12~2019/09/12
 食品 2019/08/12(※)
 ※店外に出られていない場合に限る



**アルバイト
パート募集中!**

私たちと一緒に楽しく
お仕事しませんか?

Webまたはお電話で
お気軽にどうぞ。

領 収 書 等 添 付 票

整理番号	53-1	支払年月日	平成31年 8月 13日
使 途 項 目	事務費	支 出 科 目	使用料
使 途 内 容	事務所掃除用具使用料		
費 用 内 容	その他	摘 要	
政 務 活 動 費 充 当 額 (支 払 額)	664 円	按 分 率 :	1/2
	(1,328 円)	充 当 根 拠 : 後 援 会 活 動 と の 按 分	
領収書その他の収支報告書の内容を証する書類			

ダスキンフランチャイズチェーン加盟店

お客さま名

小手惣吉事務所様

納品・請求書
兼 領 収 書

ダスキン 西藤島支店
株式会社ヴィンネットワーク
〒910-0038 福井市三ツ屋1丁目50番地
TEL 0776-29-0006 FAX 0776-29-0016

発行日 2019年 8月 13日 次回訪問日 2019年 9月 10日 取引

919922

商品・サービス内容	契約数	前回残	単価	納 品		納 品		回 収 訂 正		備考
				納品	回収	金額	納品	回収	金額	
29514709 フラット				1		1,328				

印 紙
別 冊
貼 付

前回未収残	税抜金額	消費 税	合計金額	領 収 額
	訂正後 税抜金額	訂正後 消費税	訂正後 合計金額	訂正後 領収額
			1,328	1,328

確認サイン

担 当 者 名

USKIN



領 収 書 等 添 付 票

整理番号	73-1	支払年月日	平成31年 8月 13日
使 途 項 目	資料購入費	支 出 科 目	消耗品費
使 途 内 容	7月分福井新聞購読料		
費 用 内 容	新聞・雑誌購読料	摘 要	
政 務 活 動 費 充 当 額 (支 払 額)	3,100 円 ()	按 分 率 :	
		充 当 根 拠 :	

領収書その他の収支報告書の内容を証する書類

証券No. 0-001

1 年 7 月 分 領 収 証

小寺 惣吉 様

銘 柄	部 数	金 額	控 除 額
福井新聞	1	3,100	

合計金額

3,100 円

毎度ご愛読いただき誠にありがとうございます。令和 1 年 8 月 13 日
上記の金額正に領収致しました。



福井新聞丸岡販売店

〒910-0263 福井県坂井市丸岡町上田町1-1
株式会社 T & S 代表取締役 齊藤 隆
TEL (0776) 67-4200 FAX (0776) 67-4205



領 収 書 等 添 付 票

整理番号	76-1	支払年月日	平成31年 8月 13日
使 途 項 目	資料購入費	支 出 科 目	消耗品費
使 途 内 容	7月分日刊県民福井新聞購読料		
費 用 内 容	新聞・雑誌購読料	摘 要	
政 務 活 動 費 充 当 額 (支 払 額)	2,480 円 ()	按 分 率 :	
		充 当 根 拠 :	

領収書その他の収支報告書の内容を証する書類

領 収 証

1年 7月分

01-005 (No. 26)

照会No. (XXXXXXXXXX)

小寺 惣吉 様
舟寄 53-18

款 項 名	部 数	金 額
日刊県民福井	1	2,480

(口座振替分)

合計金額

2,480円

8/13 前記の領書ありがとうございます
前記の金額に御取次しました。
金額には消費税が含まれていません

いつもご愛読ありがとうございます。

(他取扱紙)
朝日新聞・日本経済新聞
中日スポーツ・日刊スポーツ

日刊県民福井・中日新聞
丸岡販売店
坂井市丸岡町猪爪1丁目
TEL 0776-66-1400
FAX 0776-66-1401



領 収 書 等 添 付 票

整理番号	99-1	支払年月日	平成31年 8月 13日
使途項目	事務費	支出科目	消耗品費
使途内容	事務用品購入費(封筒)		
費用内容	事務用品購入費	摘要	
政務活動費 充 当 額 (支払額)	5,184 円	按分率:	
	()	充当根拠:	
領収書その他の収支報告書の内容を証する書類			

===== ===== ===== 領 収 証 ===== =====

小 寺 惣 吉 様

金額¥		5	1	8	4
-----	--	---	---	---	---

但し 長3封筒 200枚
上記金額正に領収いたしました。

現金	✓	
小切手		
手形		
値引		
相殺		

令和元年 8月13日

(有) **竹内印刷** 

代表 竹内三知夫
福井県坂井市丸岡町富田町1-5
TEL (0776)66-0109
FAX (0776)67-7172



担当者印

印 収
紙 入

(ご注意) 金額を訂正したもの、担当者印なきものは無効です。

請求書
2019年08月09日

PAGE 1 / 1

No. 00004516

910-0381

福井県坂井市丸岡町舟寄53-18

小寺惣吉様

〒910-0244 福井県坂井市丸岡町富田町1丁目5番地

たけうち 印刷 株式会社 竹内印刷
代表取締役 竹内三知夫
〒910-0244 福井県坂井市丸岡町富田町1丁目5番地
TEL (0776) 66-6409 FAX (0776) 66-7172
✉ : info@takeuchi-insatsu.ecnet.jp
HP : http://www.takeuchi-insatsu.ecnet.jp

(giin05)

TEL 0776-68-0667

FAX 0776-68-0672

商品コード / 商品名	数量	単位	単価	金額	備考
長3封筒	200	枚		4,800	
税抜額				4,800	
消費税額				384	
合計				5,184	

- 取引銀行 福井信用金庫 丸岡営業部 (当) 0620376 竹内印刷
- 福井信用金庫 丸岡営業部 (管) 0028446 竹内印刷
- 福井銀行 丸岡支店 (管) 0014219 竹内三知夫
- 福井銀行 丸岡支店 (管) 5099003 竹内印刷

*上記の通りご請求申し上げます



長子茶球筒

原寸大

裏面にのり付あり

情熱と信頼そして実践 大切にします。ふるさと 福井県
福井県議会議員

小 寺 惣 吉

こ 寺 ぞう きち

事務所 〒910-0381 福井県坂井市丸岡町舟寄 53-18

T E L (0776) 68-0667

F A X (0776) 68-0672

<http://www.koderasokichi.net/>

領 収 書 等 添 付 票

整理番号	59-1	支払年月日	平成31年 8月 19日
使 途 項 目	調査研究費	支 出 科 目	消耗品費
使 途 内 容	福井県と荒川区との交流と橋本左内の歴史などについて意見交換		
費 用 内 容	土産代	摘 要	
政 務 活 動 費 充 当 額 (支 払 額)	3,456 円 ()	按 分 率 :	
		充 当 根 拠 :	
領収書その他の収支報告書の内容を証する書類			

領 収 書

小寺 勉 吉 様

領 収 日 令和 元 年 8 月 19 日

領 収 金 額 73,456 円也

但し、内消費税等

収 入

印 紙

領 収 者 印

上記金額正に領収致しました。



株式会社



瀬

本社・工場 福井県坂井市丸岡町舟寄9-1
TEL (0776) 67-3500番・FAX (0776) 67-3135

春江総本店 福井県坂井市春江町藤塚40
TEL (0776) 51-5581番・FAX (0776) 51-5571

8/21 北陸地方湖岸観光振興協議会 参加のため、上京。(公費負担)
その際、視察にて笑ハの手みやげ

【視察調査】橋本左内先生を通じた福井県と荒川区の歴史的な交流について視察調査

調査目的

福井県は学力体力日本一と自称しています。そのように感じますが、そのルーツ的な事は、学問が好きと言われていた橋本左内先生などが学びの手本として活躍されたことがあるのではないかと、調査研究したいと思えます。

1 日時

令和元年8月20日(火) 14:00~17:00

2 場所

東京都荒川区

「荒川ふるさと文化館」・「回向院」・「ゆいの森あらかわ」

3 説明者

荒川区立荒川ふるさと文化館一級総括学芸員 野尻かおる氏

々 地域文化スポーツ部ゆいの森担当課長 田上誠二氏

々 生涯学習課長 漆畑健太氏

4 概要

荒川区と福井県は、平成8年度以来杉田玄白や橋本左内らを通じて文化的交流をおこなってきました。平成22年に幕末アニバーサリーという事業が展開され福井県から交流の証として橋本左内の座像が送られました(福井市立歴史博物館が制作したものです)。

荒川区教育委員会は、この福井県から寄贈された座像を原型とし、荒川区指定無形文化財保持者で荒川区顧問の菓子満氏が制作した。ブロンズ像を橋本左内の旧鞘堂に設置しました。この制作に当たっては、像が置かれる鞘堂の規模に合わせて、像の大きさが調整され、57センチの座像で仕上げられました。また、この時菓子氏の制作風景は記録映画「伝統に生きる」に収められています。その後、この橋本左内像は、旧鞘堂の中から、荒川区と福井県の交流、そして街の発展を見守っていてくれます。

鞘堂が二つになった理由は、元々旧鞘堂はもと回向院の境内入口にあったものです。平成18年、同院の境内整備の際、荒川区に寄贈されることになり、同21年、伊藤裕久氏の監修のもと、旧鞘堂としてここに復元・保存されることになりました。

南千住には、この鞘堂ばかりではなく、福井県ゆかりの史跡や、幕末の史跡が多く所在しています。回向院境内北側に設けられた史跡エリアには、福井藩士橋本左内、小浜藩士梅田雲浜の墓があり、小浜藩医杉田玄

白らの「ターヘルアナトミア」の通訳と「解体新書」の刊行を記念してつくられた観臓記念碑があります。これらは、地域住民にとってみじかなものであり、福井県にとっても重要な史跡となっています。多くの方々の御協力を得て、この地に復元が叶った今。橋本左内の旧鞘堂は地域の歴史を伝えるモニュメントとして、また、荒川区と福井県との交流の場として、なっています。

ゆいの森あらかわ

ゆいの森あらかわは、中央図書館と吉村記念文学館・ゆうの森子供広場が一体となった、あらゆる世代がかつようできるしせつです。

約 60 万冊の蔵書規模を誇る中央図書館は、900 席の座席数を備え、新たな発見と読書の楽しみを提供しています。また、吉村昭記念文化館では、郷土愛の醸成やワークショップ等を通じて子供たちがもたちの夢や生きる力を育んでいます。

吉村昭記念文学館は、荒川区出身の小説家、吉村昭氏を紹介する施設です。吉村氏は、「死とは何か」「生とはなにか」を主題に人間の本質を探究し、数多くの短篇。長篇を発表しました。

常設展示 2 階から 3 階にかけて 9 つのゾーンで構成されています。

2 階には、吉村氏の生い立ちと創作活動を始めた学生時代、歴史小説などを紹介するゾーンがあります。また、生前使用していた書斎の再現展示では、自由に座り創作空間を体感することが出来ます。その他、吉村作品の舞台の照会や吉村氏に関する貴重な証言を視聴することができる映像コーナーがあります。

3 階は小説の取材でたびたび訪れた北海道、長崎、宇和島とその関連作品や荒川区を舞台とした小説、吉村氏の妻で芥川賞作家の津村節子氏の作品世界を紹介するゾーンなどがあります。また、企画展示室や自筆原稿照会コーナーもあり、文学館と隣接する図書館エリアには、吉村昭著書と関連図書のコーナーを設けています。

子どもひろば

乳幼児が雨の日でも安心して遊べる室内遊び場や、親子飲食スペースがあります。保護者が施設を利用する際や、お買い物、リフレッシュなどのときに、お子様を一時的にお預かりするサービスを毎日実施しています。休館日は除く。

今回の視察調査では、県の諸先輩の方々の足取りを歩き、「古きを訪ねて新しきを知る」ことが出来ました。荒川区からは大切にいただいていることに感謝・感謝です。

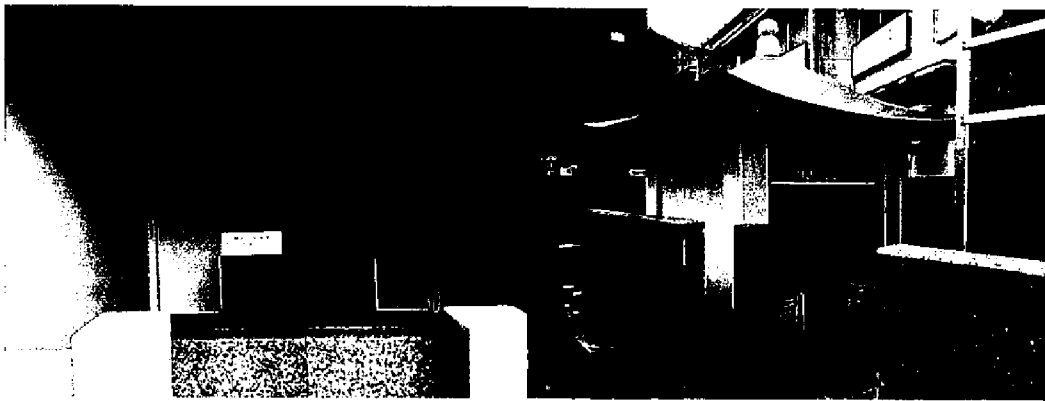

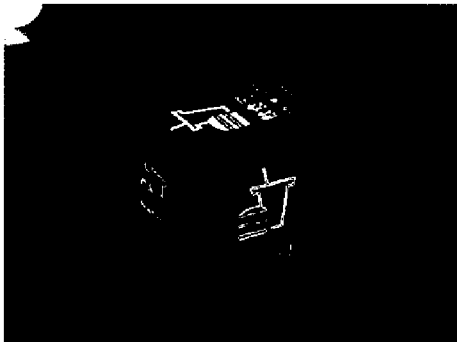
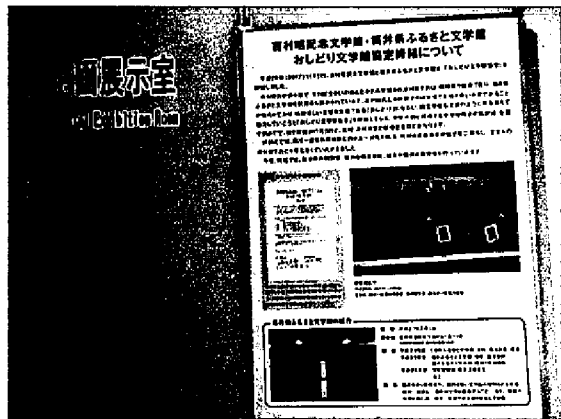

領 収 書 等 添 付 票

整理番号	102-2	支払年月日	平成31年 8月 25日
使 途 項 目	調査研究費	支 出 科 目	会議費負担金
使 途 内 容	城のまちフェスティバルに参加し意見交換		
費 用 内 容	会議費負担金	摘 要	
政 務 活 動 費 充 当 額 (支 払 額)	5,000 円 ()	按 分 率 :	
		充 当 根 拠 :	
領収書その他の収支報告書の内容を証する書類			

領 収 書

令和元年 8月 25日

福井県議会議員
小寺 惣吉 様

金 5,000 円

令和元年度 第12回城のまちフェスティバル懇談会会費とし
上記の金額正に領収致しました。

城のまちまちづくり協議会
会 長



令和元年7月18日

福井県議会議員
小寺 惣吉 様

城のまちフェスティバル
大会長 [REDACTED]
城のまちフェスティバル実行委員会
委員長 [REDACTED]
(公印省略)

第12回城のまちフェスティバルのご案内について

向暑の候、貴台におかれましてはますますご健勝のこととお慶び申し上げます。
平素は、当地域の発展に対しまして、特段のご高配を賜り厚くお礼申し上げます。
つきましては、城のまちフェスティバルを下記のとおり開催いたしますので、公私ともにご多用のところ誠に恐縮に存じますが、ご臨席賜りますようお願い申し上げます。

記

- 日 時 令和元年8月25日(日) 午前9時30分～午後4時
・開会式 午前9時30分より
- 場 所 丸岡城のまちコミュニティセンター(全館、駐車場)
- 開催要項 別紙のとおり

※ご来場の際は軽装でお願いいたします。
また、お車でお越しの方は、丸岡支所前に駐車していただきますようお願い申し上げます。

領 収 書 等 添 付 票

整 理 番 号	71-1	支 払 年 月 日	平成31年 8月 26日
使 途 項 目	資料購入費	支 出 科 目	消耗品費
使 途 内 容	8月分日本農業新聞購読料		
費 用 内 容	新聞・雑誌購読料	摘 要	
政 務 活 動 費 額 充 当 額 (支 払 額)	2,623 円 ()	按 分 率 :	
		充 当 根 拠 :	
領収書その他の収支報告書の内容を証する書類			
<div style="background-color: black; width: 100%; height: 40px; margin-bottom: 5px;"></div> <div style="display: flex; justify-content: space-between; margin-bottom: 5px;"> 01-08-26 新聞代 *2,6238 月日本農業 </div> <div style="background-color: black; width: 100%; height: 150px;"></div>			
<p>原本のとおり相違ないことを証明します</p> <p style="text-align: center;">令和 2 年 4 月 30 日</p>			



領 収 書 等 添 付 票

整理番号	80-1	支払年月日	平成31年 8月 26日
使途項目	事務費	支出科目	通信運搬費
使途内容	7月分携帯電話料金		
費用内容	携帯電話料	摘要	
政務活動費 充 当 額 (支 払 額)	1,910 円	按 分 率 :	1/4
	(7,640 円)	充 当 根 拠 : 後援会活動、私的活動との按分	

領収書その他の収支報告書の内容を証する書類

裏面からの続きです>>

訳(円)	備考

料金領収証 RECEIPT FOR SERVICES

2019年 8月ご請求分 (7月利用分)

ご請求先氏名

小寺 惣吉 様

下記ご利用料金を 8月26日〇〇座振替により
領収いたしました。

印紙税申告納
付につき新宿
税務署承認済

KDDI株式会社 〒163-8003 東京都新宿区西新宿3丁目1番1号 KDDIビル

ご請求コード CUSTOMER CODE XXXXXXXXXX

領 収 金 額 AMOUNT RECEIVED	7,640 円
うち消費税等 TAX	536 円

金融機関名 FINANCIAL INSTITUTION	*****
支 店 名 BRANCH	*****
<input type="checkbox"/> 座 番 号 ACCOUNT NUMBER	*****

料金内訳書

<凡例>税込または免税料金等: [*]、旧税率計算対象料金: [#] 発行年月日 DATE OF ISSUE 2019年 8月 5日 KDDI株式会社

ご請求コード	ご利用年月	2019年 7月
ご請求コード	金額(円)	7,640円
ご請求コード	内訳(円)	7,023円
ご請求コード	金額(円)	7,023円

ご利用項目	金額(円)	内訳(円)	備考
●au電話料金			
ご利用番号	7,023		
<7月ご利用内訳>	7,023		
▼プラン利用料	6,500		auお客様コード
カケホ		4,200	
2年契約+家族割		-1,500	
LTE NET		300	
データ定額2		3,500	
▼通話料/カケホ	0		
通話料		14,720	
SMS (Cメール) 送信料		-14,160	
カケホ割引額		51	
家族割/SMS (Cメール) 送信料		-3	
2年契約+家族割/通話料		-560	
家族割の無料通話共有割引額		-48	
▼ユニバーサルサービス料	3		
▼消費税等 (8%)	520		
●合計		7,023円	

対象SMS (Cメール) 送信料を全額割引します。
 対象家族間通話を全額割引します。
 対象全回線のご請求通話料比率を元に計算しています。
 1. 番号当たり 3円のご請求となります。
 8. 消費税の課税対象額 6,503.3円

ご利用項目	金額(円)	内訳(円)	備考
●auかんたん決済利用料			
ご利用番号	401		
▼auかんたん決済利用料	401		
auスマートパス/税込		401	*
●合計		401円	

ご利用項目	金額(円)	内訳(円)	備考
●振込手数料/その他料金			
振込手数料	200		
▼振込手数料	16		
▼消費税等 (8%)		200	
●合計		216円	

8%消費税の課税対象額 200円
 2019年7月ご利用分より1番号あたり月額3円となります。

裏面もご確認ください

領 収 書 等 添 付 票

整理番号	57-7	支払年月日	平成31年 8月 29日
使 途 項 目	調査研究費	支 出 科 目	消耗品費
使 途 内 容	北海道幌加内高等学校・JAきたそらち・そば祭り実行委員会視察調査		
費 用 内 容	土産代	摘 要	
政 務 活 動 費 充 当 額 (支 払 額)	5,184 円 ()	按 分 率 :	
		充 当 根 拠 :	
領収書その他の収支報告書の内容を証する書類			

領 収 書

小寺惣吉 様

領 収 日 令和元 年 8 月 29 日

領 収 金 額 ¥5,184- 円也

但し、内消費税等 朝代として

収 入

印 紙

領
収
者
印

上記金額正に領収致しました。



株式会



瀬

本社・工場 福井県坂井市丸岡町舟寄9-1
TEL (0776)67-3500番・FAX (0776)67-3135

春江総本店 福井県坂井市春江町藤鷲塚40
TEL (0776)51-5581番・FAX (0776)51-5571

領 収 書 等 添 付 票

整理番号	57-6	支払年月日	平成31年 8月 31日
使 途 項 目	調査研究費	支 出 科 目	旅費
使 途 内 容	北海道幌加内高等学校・JAきたそらち・そば祭り実行委員会視察調査		
費 用 内 容	その他	摘 要	ガソリン代
政 務 活 動 費 充 当 額 (支 払 額)	1,902 円 ()	按 分 率 :	
		充 当 根 拠 :	

領収書その他の収支報告書の内容を証する書類

ENEOS



納品書(領収書)

キーパーコーティングで
紫外線からボディを守ろう!!
雨が多いこの季節は
ガラスフツ素がオススメです!!
2019年08月31日 17:00

売上
(現金) レンタカー現 様 M
90-626-801-000200-8
ENEOS CASH B
車両番号 実車番
0110-00
レギュラー F P-04
13.21L *
144円 ￥1,902
合計 ￥1,902
(内消費税等(8.00%) ￥141)
釣銭 1万:8098 5千:3098 2千:98
レンタカー取扱いしています
コーティング1級調剤者6名在籍

北海丸油株式会社 北彩都SS
北海道 旭川市
宮下通15丁目1201-1
TEL:0166-23-7173 SS-109186
レシートNo 6757-06 データNo9827-9828
003 2019/08/31

領 収 書 等 添 付 票

整理番号	57-2	支払年月日	平成31年 9月 1日
使 途 項 目	調査研究費	支 出 科 目	旅費
使 途 内 容	北海道幌加内高等学校・JAきたそらち・そば祭り実行委員会視察調査		
費 用 内 容	有料道路料金	摘 要	丸岡～安宅の関1070安宅の関～丸岡750
政 務 活 動 費 充 当 額 (支 払 額)	1,820 円 ()	按 分 率 :	
		充 当 根 拠 :	
領収書その他の収支報告書の内容を証する書類			
<p style="text-align: center;">ご利用ありがとうございます。</p> <p style="text-align: center;">利 用 証 明 書</p> <div style="text-align: center;">  <p>NEXCO 中日本</p> </div> <p>料金所(自) 丸岡 料金所(至) 安宅スマート</p> <p style="text-align: center;">19年 8月30日 6時53分</p> <hr/> <p>通行料金 ¥1,070- (ETC/レジット)</p> <p>車種 1</p> <p>取扱番号 A19908-306036-611527</p> <p><small>本利用証明書は、ETC利用照会サービスで印字されたものです。サービス内容の確認は、http://www.etc-meisai.jp/にアクセスして下さい。</small></p>		<p style="text-align: center;">ご利用ありがとうございます。</p> <p style="text-align: center;">利 用 証 明 書</p> <div style="text-align: center;">  <p>NEXCO 中日本</p> </div> <p>料金所(自) 安宅スマート 料金所(至) 丸岡</p> <p style="text-align: center;">19年 9月 1日 14時35分</p> <hr/> <p>割引前料金 ¥1,070- 割引△ ¥320- 通行料金 ¥750- (ETC/レジット)</p> <p>車種 1</p> <p>取扱番号 A21909-015306-821527</p> <p><small>本利用証明書は、ETC利用照会サービスで印字されたものです。サービス内容の確認は、http://www.etc-meisai.jp/にアクセスして下さい。</small></p> <p style="text-align: right;">019</p>	

領 収 書 等 添 付 票

整理番号	83-1	支払年月日	平成31年 9月 2日
使 途 項 目	事務費	支 出 科 目	通信運搬費
使 途 内 容	7月分事務所電話料金		
費 用 内 容	事務所電話料	摘 要	
政 務 活 動 費 充 当 額 (支 払 額)	5,361 円	按 分 率 :	1/2
	(10,722 円)	充 当 根 拠 : 後 援 会 活 動 と の 按 分	

領収書その他の収支報告書の内容を証する書類

NTTファイナンス株式会社 電話料金等料金領収証
(西日本ご利用分)

お客様ご請求番号
(BILLING NUMBER)

ご請求先氏名(CUSTOMER NAME)
小寺 惣吉 様

下記、ご利用料金を口座振替により領収いたしました。
The following amount was transferred from your account. (2019年 9月17日発行)

2019年 8月ご請求分	(2019年 9月 2日振替)
領収金額 (AMOUNT RECEIVED)	10,722 円
金融機関名 BANK/POST OFFICE	* * * * *
口座番号 ACCOUNT	* * *



印紙税申告納
付につき芝
税務署承認済

NTTファイナンス株式会社
〒108-0075
東京都港区港南1-2-70

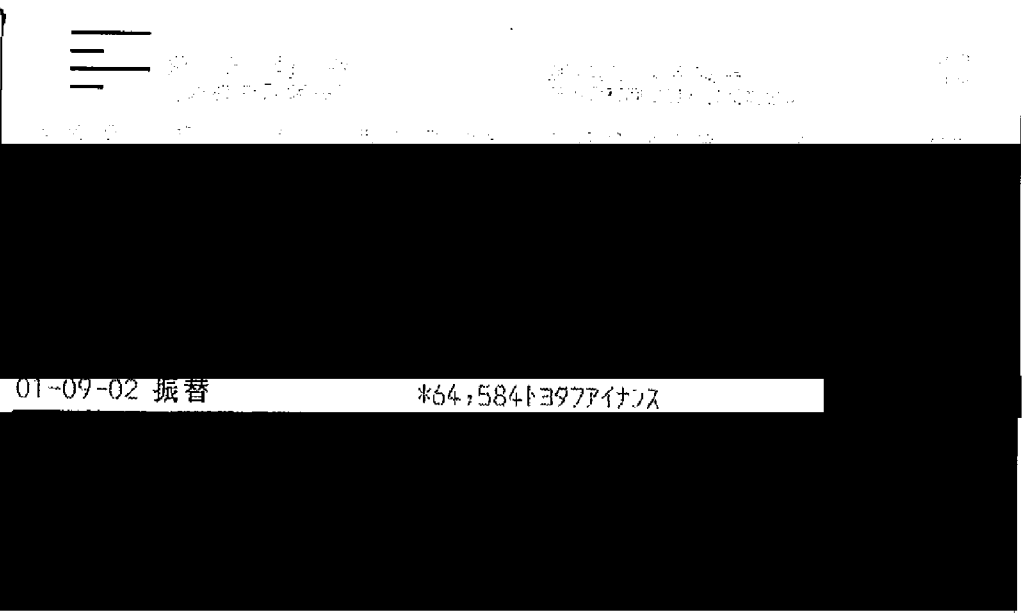

内訳項目 CHANGE BREAKDOWN BY CATEGORY (NEW)	内訳金額(円) AMOUNT (YEN)	請求内訳等詳細 DETAILS OF CHARGE BREAKDOWN	税区分 TAX
◆ NNT西日本ご利用分 9,048	5,400 430 380 190 1,020 480	フレッツ 光ネクスト FHS利用料 7月1日～7月31日 フレッツ あつと割引 7月1日～7月31日 セキュリティ・ライセンス利用料 7月1日～7月31日 セキュリティ機能見張り費 基本利用料 7月1日～7月31日 ひかり電話A (エース) 定額料1 7月1日～7月31日 電話番号 は07-76-68-0667 ひかり電話A (エース) 定額料2 7月1日～7月31日 ひかり電 話A使用料は本料金と定額料の合計で す。	合 算 合 算 合 算 合 算 合 算
	200 100 336 336	総数子ヤネル使用料 7月1日～7月31日 追加番号使用料 7月1日～7月31日 ひかり電話 (通話料) 7月1日～7月31日 翌月への 繰越額は480円です。 ひかり電話A (エース) 定額料分通話 7月1日～7月31日 ひかり電 話A定額料に含まれ、通話料から減算し ます。	合 算 合 算 合 算
	932 6 100	ひかり電話 (携帯電話等への通話料) 7月1日～7月31日 ユニバーサルサービス料 7月1日～7月31日 2番号分 発行手数料	合 算 合 算
◇ NNT西日本分 (小計) 9,048	670 9,048	消費税等相当額 (合計) (小計)	合 算
◇ NNTファイナンスご利用分 1,674	1,674	OCN光wiihフレッツ利用料等 NNTコムコミュニケーションズご利用分。	非対象等
◇ 合計 10,722	10,722	合計 <NNTファイナンスからのお知らせ> ○上記は印はサービス提供者に代わって、ご請求させていただきます。	

領 収 書 等 添 付 票

整理番号	89-1	支払年月日	平成31年 9月 2日
使 途 項 目	事務費	支 出 科 目	使用料
使 途 内 容	自動車リース料		
費 用 内 容	自動車リース料	摘 要	車体本体のみの為、4,424の減算
政 務 活 動 費 充 当 額 (支 払 額)	30,080 円	按 分 率 : 1/2	
	(60,160 円)	充 当 根 拠 : 他 の 活 動 と の 按 分	
領収書その他の収支報告書の内容を証する書類			
 <p style="text-align: center;">01-09-02 振替 *64,584トヨタファイナンス</p>			
原本のとおり相違ないことを証明します  令和 2 年 4 月 30 日			

領 収 書 等 添 付 票

整 理 番 号	94-1	支 払 年 月 日	平成31年 9月 2日
使 途 項 目	事務費	支 出 科 目	使用料
使 途 内 容	8月分ケーブルテレビ受信料		
費 用 内 容	その他	摘 要	2,808円×1/4+1,080円×1/2= 1,242円
政 務 活 動 費 充 当 額 (支 払 額)	1,242 円	按 分 率 :	
	(4,752 円)	充 当 根 拠 : 後 援 会 活 動、私 的 活 動 と の 按 分	
領収書その他の収支報告書の内容を証する書類			

口座お振替通知書 振替日 2019年09月02日

毎度お引立てを頂きありがとうございます。
下記の通り、口座お振替をさせて頂きますので貴口座へ
ご入金頂きますようお願い致します。

お振替合計金額(税込) 4,752 円

口座へのご入金は振替日の前営業日までをお願い致します。

口座名義 三ツラウナギ

※個人情報保護のため、口座番号の下3桁のみ表示しております。

(内訳明細)	(金額)
デジタルスカッドサービス料 2019/08	2,808
簡易型STB使用料 2019/08	864
標準型STB使用料 2019/08	1,080

2019年08月13日作成



さかいケーブルテレビ株式会社

〒919-0463 坂井市春江町江留上昭和131番地

尚、作成日以降のご入金につきましては本明細には反映
されておられませんのでご了承下さい。

開封し、中を閲覧下さい。▲

910-0381
坂井市丸岡町舟寄53-18

2019年 9月 5日

小寺 惣吉 様

さかいケーブルテレビ株式会社
坂井市春江町江留上昭和131
TEL:(0776)58-0505



領 収 書

領収金額	4,752 円
------	---------

上記正に領収致しました。

(印紙)

係

料金内訳	金額(税込)	入金日	対象年月等
TV利用	4,752	2019年 9月 2日	2019年08月01日~2019年08月31日

ページ小計

4,752

料金に関するお問い合わせは
さかいケーブルテレビ株式会社
TEL 0776-58-0505
平日 9:00~17:00 / 土曜 9:00~12:00 / 日祝休み



領 収 書 等 添 付 票

整理番号	66-1	支払年月日	平成31年 9月 5日
使 途 項 目	資料購入費	支 出 科 目	消耗品費
使 途 内 容	8月分公明新聞購読料		
費 用 内 容	新聞・雑誌購読料	摘 要	
政 務 活 動 費 充 当 額 (支 払 額)	1,887 円 ()	按 分 率 :	
		充 当 根 拠 :	

領収書その他の収支報告書の内容を証する書類

新聞購読料 領 収 証

小寺 惣吉 様

ご購入ありがとうございます。
下記金額を正に領収いたしました。
2019年8月分

領収日 9月5日

領収金額	¥1,887
------	--------

品 名	定価(税込)	部 数	金 額

その他購読料等 領 収 証

品 名	定価(税込)	部 数	金 額
公明新聞	1,887	1	1,887

販売店 本谷 公男
住 所 坂井市春江町中筋41-3-4
TEL 0776-51-8649 FAX 0776-51-9038

お申込No. XXXXXXXXXX



領 収 書 等 添 付 票

整 理 番 号	90-1	支 払 年 月 日	平成31年 9月 6日
使 途 項 目	事務費	支 出 科 目	使用料
使 途 内 容	コピー機のカウント料金		
費 用 内 容	その他	摘 要	
政 務 活 動 費 充 当 額 (支 払 額)	953 円 (1,907 円)	按 分 率 :	1/2
		充 当 根 拠 : 後援会活動との按分	

領収書その他の収支報告書の内容を証する書類

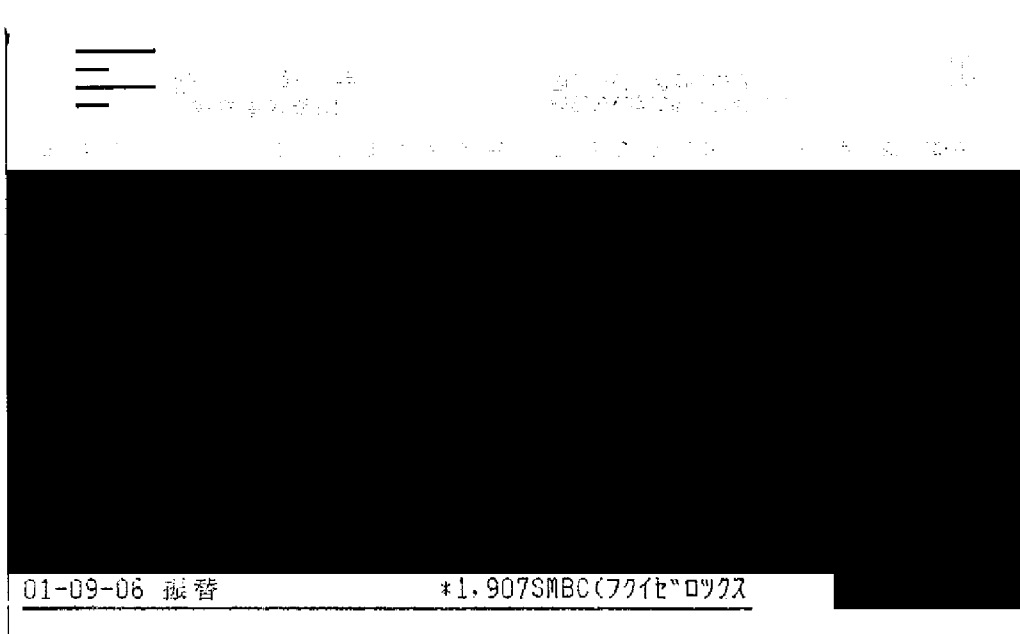

原本のとおり相違ないことを証明します

令和 2 年 4 月 30 日

(1027502)

小寺 惣吉

口座振替通知書 兼 請求書

2019 年 8 月 2 日

※ お間合わせ請求番号

今回ご請求額

1,907 円

代金/料金合計	1,766 円
消費税等	141 円
消費税等 8%適用	

〒918-8104 福井市丸岡町904番地
福井セブシヤ株式会社
電話 0776-3666

お支払約束手・方法	2019 年 9 月 6 日	口座振替
指 定 組 行 名		
支 店 名		
預金種目・口座番号		
指 定 口 座 名		

毎度お引立てを賜りありがとうございます。上記のとおりご請求申し上げます。
尚、この請求書とご入金の行き違いが生じた場合は、何卒ご容赦下さい。
ご請求内容に関するお問い合わせの際は、上記の番号をお知らせいたします。
TEL (0776) 34-3666 売上管理

料 金 項 目 / お 買 上 品 名	期 間 / 納 品 日	数 量 / 枚 数	単 価	小 計	合 計
トータルサービス料金	07/01-07/31	248			
黒モード 料金①(1 ~ 190)		190	3.80	722	722
小 計				722	
カード 料金②(1 ~ 58)		58	18	1,044	1,044
小 計				1,044	
小 合 計				1,766	1,766
消費税等 8%				141	141
					1,907

機 種 名	機種番号	台 数
D4C260FS	757185	
前回メータ合計	ミス枚数	使用枚数
53,628	0	2
0	0	0
7,372	0	1
	0	58

〒910-0381
坂井市丸岡町舟寄53-18

小寺 惣吉

領 収 書 等 添 付 票

整理番号	97-1	支払年月日	平成31年 9月 6日
使 途 項 目	事務所費	支 出 科 目	燃料・光熱水費
使 途 内 容	8月分事務所電気料(7/29~8/27)		
費 用 内 容	事務所電気料	摘 要	27,426 × 546.9 / 1033 = 14,520
政 務 活 動 費 充 当 額 (支 払 額)	7,260 円	按 分 率 :	1/2
	(14,520 円)	充 当 根 拠 :	後援会活動との按分
領収書その他の収支報告書の内容を証する書類			

毎度ご利用いただきありがとうございます。
電気ご使用量のお知らせ

お客さま番号 XXXXXXXXXX
 ご契約種別 節電とくとく電灯
 ご契約容量 50A

2019年 9月分	今回締切日	9月27日	
	ご使用期間	9月28日~ 9月26日	
ご使用量	711 kWh		

次回検針日 10月29日
 支払期日 10月28日
 振替予定日 10月 8日
 (前年同月のご使用量(8月28日~9月26日) 740kWh)

小寺 惣吉 様

供給地点特定番号
05-0000-0000-0209-4639-0000

ご利用額(概算)	19,081 円
(うち消費税等相当額)	1,413 円
基本料金	1,188円00銭
電力量料金(1段階目)	2,102円40銭
電力量料金(2段階目)	3,839円40銭
電力量料金(3段階目)	9,461円22銭
燃料費調整額	447円93銭
初回振替引当額	-54円00銭
再エネ発電賦課金	2,097円00銭

電気料金等領収証	
領収年月	2019年 8月分
領収金額	27,426 円
消費税等相当額(再掲)	2,031 円
再エネ発電賦課金(再掲)	3,047 円
ご使用量(合計)	1033kWh
上記金額を 9月 6日に口座振替により 領収いたしました。	

(ご注意) 本票により集金することはありません。
 【燃料費調整単価のお知らせ(1kWhあたり)】
 今月分 0.63円 / 来月分 0.49円
 【再生可能エネルギー発電促進賦課金(1kWhあたり)】
 2.95円

※ご契約変更等で実際のご請求額と異なる場合がございます。
 ※ご利用額(概算)には前払金引当額は含まれておりません。

検針結果	計器番号	今回指示数	前回指示数	差 引	乗率(倍)
全日	312	20911.7	20201.2	710.5	1

スマートメーターの場合は、30分ごとに計量したご使用量を概算し算定しているため、計器の差引とご使用量が相違する場合があります。
 「電気料金・使用量照会サービス」では、お客さまの30分単位でのご使用量や電気料金の履歴などが確認いただけます。

冷房温度は28℃を目安に、1℃高く設定するだけで
 約10%の省エネになります。この夏も、電気効率
 的なご使用をお願いします。

北陸電力株式会社 検針員 94 XXXXXXXXXX
 小売電気事業者登録番号 A0271
 住所: 富山県富山市牛島町15番1号

R1. 8/28 時点 9048.5
 → R1. 7/29 時点 8501.6
 使用kw数 546.9 kw

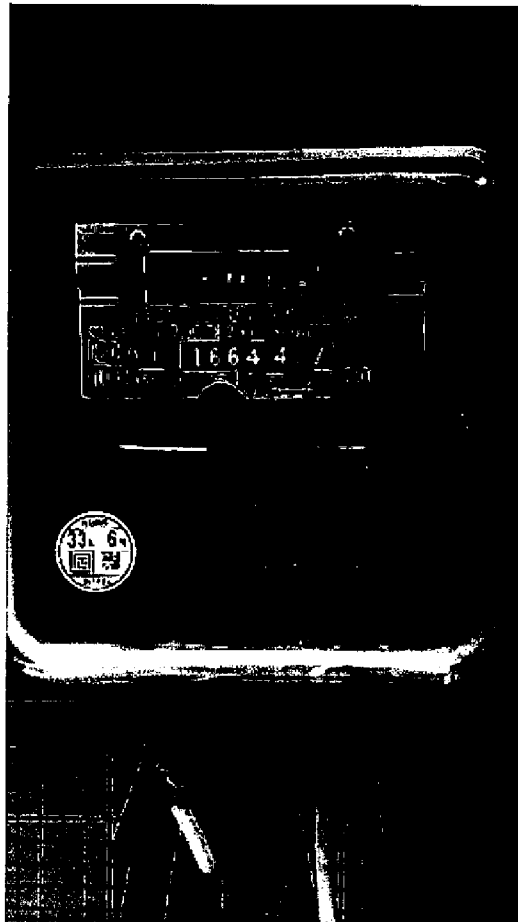

2019. 7. 29

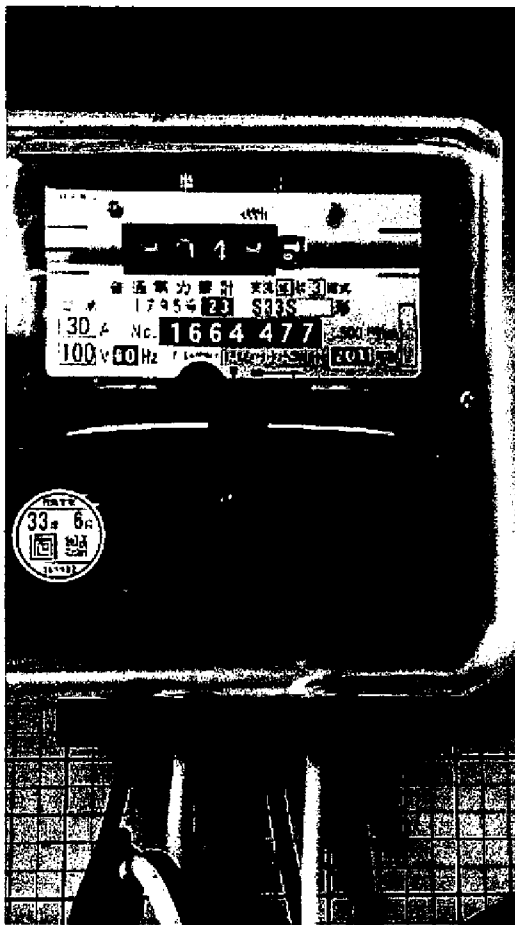

2019. 8. 28

領 収 書 等 添 付 票

整 理 番 号	57-3	支 払 年 月 日	令和1年 9月 9日
使 途 項 目	調査研究費	支 出 科 目	旅費
使 途 内 容	北海道幌加内高等学校・JAきたそらち・そば祭り実行委員会視察調査		
費 用 内 容	交通費	摘 要	小松～羽田～旭川(往復)
政 務 活 動 費 充 当 額 (支 払 額)	100,040 円	按 分 率:	
	(134,836 円)	充 当 根 拠:	
領収書その他の収支報告書の内容を証する書類			

領収証

Receipt

領収証No. 190801-0087-0001
ReceiptNo.

Received From
小寺 惣吉 様

印紙税申告納
付につき神田
税務署承認済

領収金額 The sum of	¥134,836 - (JPY)
--------------------	------------------

領収日 2019.09.09
Receipt date

上記の金額正に領収いたしました。
The abovementioned sum of money is duly received.

但し
In payment of 航空券・ご宿泊・レンタカー代金として

入金内訳 (Form of payment)

入金内訳 (Form of payment)	金額 (Payment)
■ 現金 (Cash)	¥134,836
小切手 (Check)	
銀行振込 (Bank remittance)	
クレジットカード (Credit card)	
旅行券 (Travel ticket)	
ギフト券 (Gift ticket)	
その他 (Other)	
合計金額 (Total)	¥134,836

東京都千代田区外神田 1 - 1 6 - 8

NTour 株式会社 農協観光
NOKYO TOURIST COMPANY, LTD.

発行店舗：福井支店
(Office)

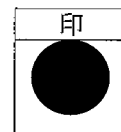
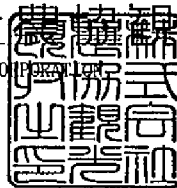

担当者印の無いもの並びに金額訂正のものは無効となります。
What amount of correction will be disabled as well as those with no indication personnel.

請求書

請求書№. 190801-0087-0001
 発行日 2019年08月13日
 57952000000

小寺 惣吉 様

株式会社 農協観光

福井支店

〒910-0005

福井市大手 3 - 2 - 1

TEL: 0776-27-1255

この度も、弊社をご利用いただきまして、誠にありがとうございます。
 2019年8月30日ご利用代金といたしまして、次の通りご請求申し上げます。

請求金額 **¥134,836 -**

種別	金額	摘要
宿泊券	18,700	プレミアムホテル旭川2泊
船車券	14,600	レンタカー
航空券	98,960	小松—旭川往復
その他	1,496	宿泊分消費税
航空発行事務手数料	1,080	
合計	134,836	
予納金	0	

お問合せ

福井支店
 担当者: XXXXXXXXXX



株式会社 農協観光

2019年『まるごとドライブ』レンタカー申込書

北海道 本州・四国 九州 沖縄

(ふりがな)			(北海道地区はご予約 No. は不要です。)	
お客様名	コハラ ソウキチ 様(大人) / 名-子供 (名)		ご予約No. . . .	
租解クラス	S クラス × / 台		禁煙車・喫煙車・指定なし ※喫煙車の取り扱いがない店舗が御座います。	
装備(標準)	●カーナビ付 ●ETC付 ※一部地域を除く(詳細はパンフレットでご確認ください)		オプション ●チャイルドシート 有(席) ●ベビーシート 有(席) ●ジュニアシート 有(席)	
利用日種	出発 8月30日 12時30分		返車 8月31日 19時00分	
フライト	JAL 553 / 便		e / 便	
ご利用店	あさひかわくろく 旭川空港 店		あさひかわくろく 旭川駅前 店	

レンタカー料金	+	乗捨て料金	=	合計
14,600		—		¥ 14,600

※沖縄地区は現地払い

※下記に必ず記入をお願い致します。

91-0005 福井市大手3丁目2番1号
農協観光福井支店 手配
TEL 0776-27-1255
8月1日

(ふりがな)
○ 担当者 ● 様
TEL 0776-27-1255
FAX 0776-27-3716

① 手配
② 回答

お問合せ 済み(/)
 新規

北海道・中央・沖縄予約センター
8月1日

担当者 ● 様
手配可・条件付可・満車

お問合わせ済みの際はお手数ですが担当署名をご記入ください。

各地区予約センター連絡先	
手配地区	TEL/FAX
北海道	TEL:0120-24-0543 FAX:011-737-0547
本州・四国・九州	TEL:0120-02-1543 FAX:03-3563-0585
沖縄	TEL:0120-29-0543 FAX:098-859-8867

全地域・全リクエスト対応となります。
回答をお急ぎの方は、各予約センターまで、電話にてお問い合わせをお願いします。

備考 (その他オプション等のご希望がございましたら記入ください)
※スタッフバス(九州地区は取扱無し)、タイヤチェーン等

本書内容で賜りました
有難うございます。

ご出発の6日前よりキャンセル料が発生致します。予めご了承ください。

領 収 書 等 添 付 票

整 理 番 号	57-4	支 払 年 月 日	令和1年 9月 9日
使 途 項 目	調査研究費	支 出 科 目	旅費
使 途 内 容	北海道幌加内高等学校・JAきたそらち・そば祭り実行委員会視察調査		
費 用 内 容	宿泊費	摘 要	旭川2泊
政 務 活 動 費 充 当 額 (支 払 額)	20,196 円	按 分 率:	
	(134,836 円)	充 当 根 拠:	
領収書その他の収支報告書の内容を証する書類			
原本は整理番号 57-3 に添付			

領収証

Receipt

領収証No. 190801-0087-0001
ReceiptNo.

Received From
小寺 惣吉 様

印紙税申告納
付につき神田
税務署承認済

領収金額
the sum of
¥134,836 - (JPY)

領収日
Receipt date 2019.09.09

上記の金額正に領収いたしました。
The abovementioned sum of money is duly received.

但し
In payment of 航空券・ご宿泊・レンタカー代金として

入金内訳 (Form of payment)

入金内訳 (Form of payment)	金額 (Payment)
■ 現金 (Cash)	¥134,836
小切手 (Check)	
銀行振込 (Bank remittance)	
クレジットカード (Credit card)	
旅行券 (Travel ticket)	
ギフト券 (Gift ticket)	
その他 (Other)	
合計金額 (Total)	¥134,836

東京都千代田区外神田 1 - 1 6 - 8

 株式会社 観光協業
NOKYO TOURIST COMPANY

発行店舗：福井支店
(Office)

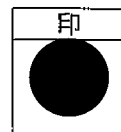

担当者印の無いもの並びに金額訂正のものは無効となります。

What amount of correction will be disabled as well as those with no indication personnel.

請求書

小寺 惣吉 様

請求書№. 190801-0087-0001
発行日 2019年08月13日
57952000000

株式会社農協観光
福井支店

〒910-0005

福井市大手3-2-1

TEL:0776-27-1255

この度も、弊社をご利用いただきまして、誠にありがとうございます。
2019年8月30日ご利用代金といたしまして、次の通りご請求申し上げます。

ご請求金額 ¥134,836 -

種別	金額	摘要
宿泊券	18,700	プレミアムホテル旭川2泊
船車券	14,600	レンタカー
航空券	98,960	小松-旭川往復
その他	1,496	宿泊分消費税
航空発行事務手数料	1,080	
合計	134,836	
予納金	0	

お問合せ

福井支店
担当者: XXXXXXXXXX



株式会社 農協観光

2019年『まるごとドライブ』レンタカー申込書

北海道 本州・四国 九州 沖縄

(フリガナ)			(北海道地区はご予約 No. は不要です。)	
お客様名	コハラ リサキチ 様(大人) / 名・子供 (名)		ご予約No. . .	
車両クラス	S クラス × / 台		禁煙車・喫煙車・指定なし ※喫煙車の取り扱いがない店舗が御座います。	
装備(標準)	●カーナビ付 ●ETC付 ※一部地域を除く(詳細はパンフレットでご確認ください)		オプション ●チャイルドシート 有(席) ●ベビーシート 有(席) ●ジュニアシート 有(席)	
出発日	8月30日 12時30分		返車日	
出発店	旭川空港		返車店	
フライト	JAL 553 / 便		8月31日 19時00分 便	
ご利用店	旭川空港		旭川駅前	

レンタカー料金	+	乗捨て料金	=	合計
14,600		—		¥ 14,600

※下記に必ず記入をお願い致します。

※沖縄地区は現地払い

910-0005 福井市大手3丁目2番1号
農協観光福井支店
TEL 0776-27-1255
8月 1 日

(フリガナ)
当者 ● 様
TEL 0776-27-1255
FAX 0776-27-3916

① 手配
② 回答

お問合せ 済み(/)
 新規

北海道 中央・沖縄予約センター
8月 1 日

担当者 ●

手配可・条件付可・満車

お問合せ済みの際はお手数ですが担当者名をご記入ください。

各地区予約センター連絡先	
手配地区	TEL/FAX
北海道	TEL:0120-24-0543 FAX:011-737-0547
本州・四国・九州	TEL:0120-02-1543 FAX:03-3563-0585
沖縄	TEL:0120-29-0543 FAX:098-859-8867

全地域・全リクエスト対応となります。
回答をお急ぎの方は、各予約センターまで、電話にてお問い合わせをお願いします。

備考 (その他オプション等のご希望がございましたら記入ください)
※スタッフバス(九州地区は取扱無し)、タイヤチェーン等

本書内容で賜りました
有難うございます。

ご出発の6日前よりキャンセル料が発生致します。予めご了承ください。

領 収 書 等 添 付 票

整 理 番 号	57-5	支 払 年 月 日	令和1年 9月 9日
使 途 項 目	調査研究費	支 出 科 目	旅費
使 途 内 容	北海道幌加内高等学校・JAきたそらち・そば祭り実行委員会視察調査		
費 用 内 容	その他	摘 要	レンタカー2日
政 務 活 動 費 充 当 額 (支 払 額)	14,600 円	按 分 率 :	
	(134,836 円)	充 当 根 拠 :	
領収書その他の収支報告書の内容を証する書類			
原本は整理番号57-3に添付			

領収証

Receipt

領収証No. 190801-0087-0001
ReceiptNo.

Received From
小寺 惣吉 様

印紙税申告納
付につき神田
税務署承認済

領収金額
The sum of
¥134,836 - (JPY)

領収日
Receipt date 2019.09.09

上記の金額正に領収いたしました。
The abovementioned sum of money is duly received.

但し
In payment of 航空券・ご宿泊・レンタカー代金として

入金内訳 (Form of payment)

入金内訳 (Form of payment)	金額 (Payment)
<input checked="" type="checkbox"/> 現金 (Cash)	¥134,836
<input type="checkbox"/> 小切手 (Check)	
<input type="checkbox"/> 銀行振込 (Bank remittance)	
<input type="checkbox"/> クレジットカード (Credit card)	
<input type="checkbox"/> 旅行券 (Travel ticket)	
<input type="checkbox"/> ギフト券 (Gift ticket)	
<input type="checkbox"/> その他 (Other)	
合計金額 (Total)	¥134,836

東京都千代田区外神田 1 - 1 6 - 8

 株式会社 農博観光
NOKYO TOURIST COMPANY

発行店舗：福井支店
(Office)

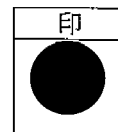

担当者印の無いもの並びに金額訂正のものは無効となります。

What amount of correction will be disabled as well as those with no indication personnel.

請求書

小寺 惣吉 様

請求書No. 190801-0087-0001
発行日 2019年08月13日
57952000000

株式会社 農協観光
福井支店

〒910-0005

福井市大手 3-2-1

TEL:0776-27-1255

この度も、弊社をご利用いただきまして、誠にありがとうございます。
2019年8月30日ご利用代金といたしまして、次の通りご請求申し上げます。

ご請求金額

¥134,836 -

種 別	金 額	備 考
宿泊券	18,700	プレミアムホテル旭川2泊
船車券	14,600	レンタカー
航空券	98,960	小松-旭川往復
その他	1,496	宿泊分消費税
航空発行事務手数料	1,080	
合 計	134,836	
予 納 金	0	

お問合せ

福井支店
担当者: XXXXXXXXXX

 N TOUR

株式会社 農協観光

2019年『まるごとドライブ』レンタカー申込書

北海道 本州・四国 九州 沖縄

お名前	コヤマ ソウキチ 様(大人) / 名・子供 (名)		ご予約No.
格別クラス	S クラス × / 台		禁煙車・喫煙車・指定なし ※喫煙車の取り扱いがない店舗が御座います。
装備(標準)	●カーナビ付 ●ETC付 ※一部地域を除く(詳細はパンフレットでご確認ください)	オプション	●チャイルドシート 有(席) ●ベビーシート 有(席) ●ジュニアシート 有(席)
利用日程	出発 8月30日 12時30分	返車	8月31日 19時00分
フライト	JAL 553 / 便		便
ご利用店	あすかわくろく 旭川空港 店		あすかわくろく 旭川駅前 店

レンタカー料金	+	乗捨て料金	=	合計
14,600		—		¥ 14,600

※沖縄地区は現金払い

※下記に必ず記入をお願い致します。

〒910-0005 福井市大字3丁目2番1号
農協観光福井支店 手配
TEL 0776-27-1255
8月1日

(お名前) ● 様
TEL 0776-27-1255
FAX 0776-27-3716

お問合せ 済み(/)
 新規
北海道 / 中央・沖縄予約センター
8月1日

担当者 ● 様
手配可、条件付可、満車

各地区予約センター連絡先	
手配地区	TEL/FAX
北海道	TEL:0120-24-0543 FAX:011-737-0547
本州・四国・九州	TEL:0120-02-1543 FAX:03-3563-0585
沖縄	TEL:0120-29-0543 FAX:098-859-8867

お問合わせ済みの際はお手数ですが担当者名をご記入ください。

全地域・全リクエスト対応となります。回答をお急ぎの方は、各予約センターまで、電話にてお問い合わせをお願いします。

備考 (その他オプション等のご希望がございましたら記入ください。)
※スタッドレス(九州地区は取扱無し)、タイヤチェーン等

本書内容で賜りました
有難うございます。

ご出発の6日前よりキャンセル料が発生致します。予めご了承ください。

領 収 書 等 添 付 票

整 理 番 号	58-2	支 払 年 月 日	平成31年 9月 9日
使 途 項 目	調査研究費	支 出 科 目	旅費
使 途 内 容	第9回全国高校生そば打ち選手権大会に参加し、全国のそば産地各位と意見交換。		
費 用 内 容	交通費、宿泊費	摘 要	福井～東京(往復)1泊
政 務 活 動 費 充 当 額 (支 払 額)	35,854 円	按 分 率 :	
	()	充 当 根 拠 :	
領収書その他の収支報告書の内容を証する書類			

領収証

Receipt

領収証No. 190709-1318-0001
ReceiptNo.

Received From
小寺 惣吉 様

印紙税申告納
付につき神田
税務署承認済

領収金額 The sum of	¥35,854 - (JPY)
--------------------	-----------------

領収日 2019.09.09
Receipt date

上記の金額正に領収いたしました。
The abovementioned sum of money is duly received.

但し
In payment of JR券・ご宿泊代金として

入金内訳 (Form of payment)

入金内訳 (Form of payment)	金額 (Payment)
■ 現金 (Cash)	¥35,854
小切手 (Check)	
銀行振込 (Bank remittance)	
クレジットカード (Credit card)	
旅行券 (Travel ticket)	
ギフト券 (Gift ticket)	
その他 (Other)	
合計金額 (Total)	¥35,854

東京都千代田区外神田1-16-8



発行店舗：福井支店
(Office)

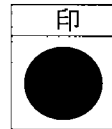

担当者印の無いもの並びに金額訂正のものは無効となります。
What amount of correction will be disabled as well as those with no indication personnel.

請求明細書

小寺 惣吉 様

請求書No. 190709-1318-0002
発行日 2019年08月13日
57952000000

株式会社農協観光

種 別	金 額	摘 要
JR券 ご宿泊代	26,890 8,964	福井—東京往復 ホテル京阪浅草
合 計	35,854	
予 納 金	0	

お問合せ

福井支店
担当者： XXXXXXXXXX
TEL : 0776-27-1255 FAX : 0776-21-3716



請求書

小寺 惣吉 様

請求書№. 190709-1318-0002
発行日 2019年08月13日
57952000000

株式会社 農協観光

福井支店

〒910-0005

福井市大手 3-2-1

TEL: 0776-27-1255

この度も、弊社をご利用いただきまして、誠にありがとうございます。
2019年8月25日ご利用代金といたしまして、次の通りご請求申し上げます。

ご請求金額	¥35,854 -
-------	-----------

ご請求内容

合計	¥35,854 -
予納金	¥0 -
差引ご請求額	¥35,854 -

お問合せ

福井支店
担当者: XXXXXXXXXX

領 収 書 等 添 付 票

整理番号	74-1	支払年月日	平成31年 9月 10日
使 途 項 目	資料購入費	支 出 科 目	消耗品費
使 途 内 容	8月分福井新聞購読料		
費 用 内 容	新聞・雑誌購読料	摘 要	
政 務 活 動 費 充 当 額 (支 払 額)	3,100 円 ()	按 分 率 :	
		充 当 根 拠 :	

領収書その他の収支報告書の内容を証する書類

	証券No. 0-001								
1 年 8 月分 領 収 証	お問合せNo. XXXXXXXXXX								
小寺 惣吉 様									
<table border="1" style="width: 100%; border-collapse: collapse; text-align: center;"> <thead> <tr> <th style="width: 30%;">銘柄</th> <th style="width: 10%;">部数</th> <th style="width: 20%;">金額</th> <th style="width: 40%;">控除額</th> </tr> </thead> <tbody> <tr> <td>福井新聞</td> <td>1</td> <td>3,100</td> <td></td> </tr> </tbody> </table>	銘柄	部数	金額	控除額	福井新聞	1	3,100		<div style="border: 1px solid black; display: inline-block; padding: 5px;">合計金額</div> <div style="font-size: 24px; font-weight: bold;">3,100 円</div>
銘柄	部数	金額	控除額						
福井新聞	1	3,100							

毎度ご愛読いただき誠にありがとうございます。令和 1 年 9 月 10 日
上記の金額正に領収致しました。



福井新聞丸岡販売店

〒910-0263 福井県坂井市丸岡町上田町1-1
株式会社 T & S 代表取締役 齊藤 隆
TEL (0776) 67-4200 FAX (0776) 67-4205



領 収 書 等 添 付 票

整理番号	77-1	支払年月日	平成31年 9月 10日
使 途 項 目	資料購入費	支 出 科 目	消耗品費
使 途 内 容	8月分日刊県民福井新聞購読料		
費 用 内 容	新聞・雑誌購読料	摘 要	
政 務 活 動 費 充 当 額 (支 払 額)	2,480 円 ()	按 分 率 :	
		充 当 根 拠 :	

領収書その他の収支報告書の内容を証する書類

領 収 証

小寺 惣吉 様
舟寄 53-18

1年 8月分
01-005 (No. 26)
照会No. ()

新 柄 名	部 数	金 額
日刊県民福井	1	2,480

(口座振替分)

合計金額

2,480円

いつもご愛読ありがとうございます。

9/10
出版ご購読ありがとうございます。
 本誌の念誦前に御同致しました。
 金額は仕前改便が含まれています。
 日刊県民福井・中日新聞
丸岡販売店
 坂井市丸岡町猪爪1丁目
 TEL 0776-66-1401
 FAX 0776-66-1401

〈他取扱紙〉
 朝日新聞・日本経済新聞
 中日スポーツ・日刊スポーツ



領 収 書 等 添 付 票

整理番号	87-1	支払年月日	平成31年 9月 10日
使 途 項 目	事務費	支 出 科 目	使用料
使 途 内 容	事務所掃除用具使用料		
費 用 内 容	その他	摘 要	
政 務 活 動 費 充 当 額 (支 払 額)	664 円	按 分 率:	1/2
	(1,328 円)	充 当 根 拠 : 後 援 会 活 動 と の 按 分	
領収書その他の収支報告書の内容を証する書類			

ダスキンフランチャイズチェーン加盟店

お客さま名

小寺抱志事務所様

納品・請求書
兼 領 収 書

ダスキン 西藤島支店
株式会社ヴィンネットワーク
〒910-0038 福井市三ツ屋川町507
TEL 0776-29-0006 FAX0776-29-0016

発行日 2019年 9月 10日 日次回訪問日 2019年 10月 8日 取引

919923

商品・サービス内容	契約数	前回残	単 価	納 品			納 品 ・ 回 収 訂 正			備考
				納品	回収	金 額	納品	回収	金 額	
776107 印紙				1		1,328				

印紙
貼付

前回未収残	税 抜 金 額	消 費 税	合 計 金 額	領 収 額
	訂正後 税抜金額	訂正後 消費税	訂正後 合計金額	訂正後 領収額
			1,328	1,328

確認サイン

担当者名

DUSKIN

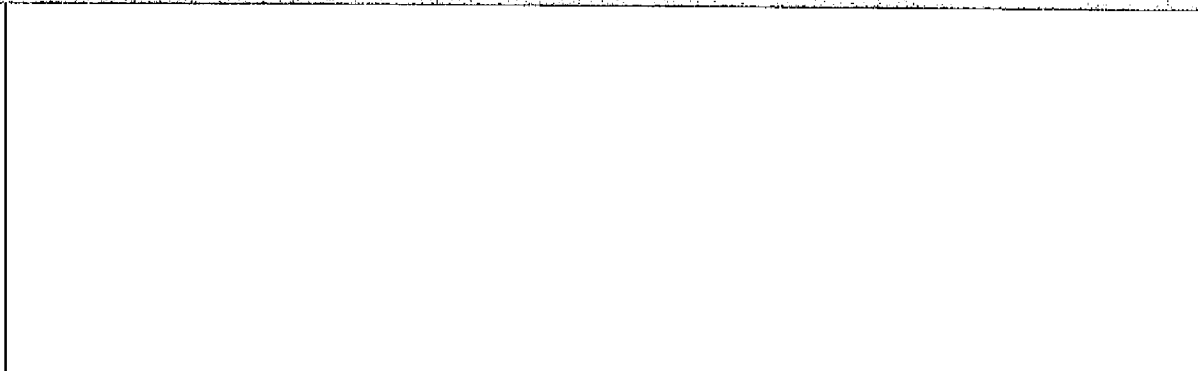

領 収 書 等 添 付 票

整理番号	86-1	支払年月日	平成31年 9月 11日
使 途 項 目	事務費	支 出 科 目	消耗品費
使 途 内 容	事務用品購入費(単4電池)		
費 用 内 容	事務用品購入費	摘 要	パソコンマウス用
政 務 活 動 費 充 当 額 (支 払 額)	313 円	按 分 率:	1/2
	(627 円)	充 当 根 拠: 後援会活動との按分	
領収書その他の収支報告書の内容を証する書類			

領 収 書

No.000301-5273-0569

2019年09月11日

小寺惣吉 様

消費税 46円を含む。
(内税 46円)

¥627-

但し、単4電池として

として上記正に領収いたしました。

ホームセンター

みつわ
丸岡店 坂井市丸岡町吉政7字辻田
0776-67-1333



※財布等にはさんで保管する場合は、
印刷面を内側に折の保管をお願いいたします。

坂井市丸岡町吉政8号17番地

2019年 9月11日(水)17:30 #000301
002504 0569

0111 パナ アルカリ電 特 ¥627内

小計	¥627
(内税額)	¥46
買上点数	1点

合計	¥627
お預り	¥630
お釣り	¥3

ホームセンター
みつわ
丸岡店 0776-67-1333

領 収 書 等 添 付 票

整 理 番 号	104-2	支 払 年 月 日	平成31年 9月 15日
使 途 項 目	調査研究費	支 出 科 目	会議費負担金
使 途 内 容	高棕ふれあいまつりに参加し意見交換		
費 用 内 容	会議費負担金	摘 要	
政 務 活 動 費 充 当 額 (支 払 額)	5,000 円 ()	按 分 率 :	
		充 当 根 拠 :	
領収書その他の収支報告書の内容を証する書類			

領 収 書

小寺 惣吉 様

金 5,000 円也

高棕ふれあいまつり会費として正に領収しました。

令和元年9月15日

たかむくのまちつゆ協議会
会長 XXXXXXXXXX

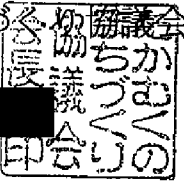

令和元年 8月26日

福井県議会議員
小寺 惣吉 様

高椋ふれあいまつり実行委員会
委員長 [REDACTED]
高椋地区区長会
会 長 [REDACTED]
高椋コミュニティセンター
センター長 正木 佐代子
(公印略)

「^{たかむく}高椋ふれあいまつり」の開催について (ご案内)

初秋の候、貴職には益々ご清祥のこととお慶び申し上げます。

平素は、まちづくり活動並びにセンター活動に、格別のご理解とご協力を賜り、厚くお礼申し上げます。

つきましては、高椋ふれあいまつりを下記により、開催いたしますので、公私ともご多忙の折誠に恐縮に存じますが、ご出席くださいますようご案内申し上げます。

記

1. 日 時 9月15日(日)
午前9時30分より開会式
2. 会 場 高椋コミュニティセンター 4階 たかむく古城ホール

開会式でご祝辞をお願いいたします。

なお、お車の駐車は坂井市役所丸岡支所南側(車庫との間)の駐車場にお願いします。

領 収 書 等 添 付 票

整理番号	105-1	支払年月日	平成31年 9月 17日
使 途 項 目	調査研究費	支 出 科 目	会議費負担金
使 途 内 容	坂井市防災士の会年会費		
費 用 内 容	団体等会費	摘 要	
政 務 活 動 費 充 当 額 (支 払 額)	2,000 円 ()	按 分 率 :	
		充 当 根 拠 :	

領収書その他の収支報告書の内容を証する書類

振替払込請求書兼受領証

記載事項を訂正した場合は、その箇所に訂正印を押してください。	口座記号番号	* 00710	* 0	
	加入者名	坂井防災士の会		
	金額	千 百 十 万 千 百 十 円	* 2000	
	ご依頼人	おなまえ 小寺 惣吉		
	料 金	(消費税込) 200 円	日 附 印	01-09-17 丸岡郵便局
	備 考	(33084) N94130011		

この受領証は、大切に保管してください。

領 収 書 等 添 付 票

整理番号	81-1	支払年月日	平成31年 9月 25日
使 途 項 目	事務費	支 出 科 目	通信運搬費
使 途 内 容	8月分携帯電話料金		
費 用 内 容	携帯電話料	摘 要	
政 務 活 動 費 充 当 額 (支 払 額)	1,910 円	按 分 率 :	1/4
	(7,640 円)	充 当 根 拠 : 後援会活動、私的活動との按分	

領収書その他の収支報告書の内容を証する書類

裏面からの続きです>>

課(円)	備考
------	----

料金領収証 RECEIPT FOR SERVICES

2019 年 9 月ご請求分 (8 月利用分)

ご請求先氏名

小寺 惣吉 様

下記ご利用料金を 9 月 25 日口座振替により
領収いたしました。

KDDI株式会社

〒163-8003 東京都新宿区西新宿 4-1-8 KDDIビル

印紙税申告納
付につき新宿
税務署承認済

ご請求コード CUSTOMER CODE	XXXXXXXXXX
領 収 金 額 AMOUNT RECEIVED	7,640 円
うち消費税等 TAX	536 円
金融機関名 FINANCIAL INSTITUTION	*****
支 店 名 BRANCH	*****
□ 座 番 号 ACCOUNT NUMBER	*****

料金内訳書 <凡例>税込みまたは免税料金等：[*]、旧税率計算対象料金：[#] 発行年月日 DATE OF ISSUE 2019年 9月 6日 KDDI株式会社

〒103-8003 東京都千代田区有明2-1-1
KDDI株式会社

ご請求コード	金額(円)	ご利用年月
	7,640円	2019年 8月
ご請求コード	金額(円)	内訳(円)
●au電話料金		●合計

ご利用番号	7,023	auお客様コード	7,023円
< 8月ご利用内訳 >	7,023		
▼プラン利用料	6,500		
カケホ			
2年契約+家族割	4,200		
LTE NET	-1,500		
1ヶ月定額2	300		
▼通話料/カケホ	3,500		
通話料	0		
SMS (Cメール) 送信料	12,340		
カケホ割引額	135		
家族割/SMS (Cメール) 送信料	-11,940		
2年契約+家族割/通話料	-45		
家族割の無料通話共有割引額	-400		
▼ユニバーサルサービス料	-90		
▼消費税等 (8%)	3		
	520		



対象SMS (Cメール) 送信料を全額割引します。
対象家族間通話を全額割引します。
対象全回線のご請求通話料比率を元に計算していただきます。
1番号当たり 3円のご請求となります。
8%消費税の課税対象額 6,503円

●auかんたん決済利用料		●合計	401円
ご利用番号	401		
▼auかんたん決済利用料	401		
auスマートパス/税込			
	401 *		

●紙請求書発行手数料/その他料金		●合計	216円
▼紙請求書発行手数料	200		
▼消費税等 (8%)	16		
ユニバーサルサービス料は、日本全国における加入電話・公衆電話等の提供確保のため、NTT東・西日本に支払われるものです。			

裏面もご確認ください

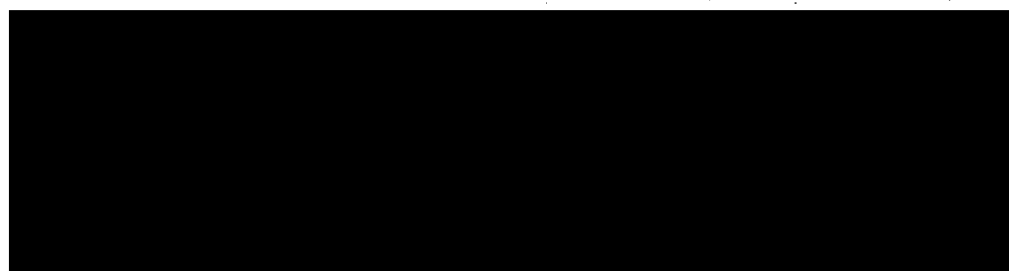
領 収 書 等 添 付 票

整 理 番 号	72-1	支 払 年 月 日	平成31年 9月 26日
使 途 項 目	資料購入費	支 出 科 目	消耗品費
使 途 内 容	9月分日本農業新聞購読料		
費 用 内 容	新聞・雑誌購読料	摘 要	
政 務 活 動 費 充 当 額 (支 払 額)	2,623 円	按 分 率 :	
	()	充 当 根 拠 :	
領収書その他の収支報告書の内容を証する書類			
<div style="text-align: left; margin-left: 50px;">  01-09-26 新聞代 *2,623 9月日本農業 </div>			
原本のとおり相違ないことを証明します  令和 2 年 4 月 30 日			

領 収 書 等 添 付 票

整理番号	84-1	支払年月日	平成31年 9月 30日
使 途 項 目	事務費	支 出 科 目	通信運搬費
使 途 内 容	8月分事務所電話料金		
費 用 内 容	事務所電話料	摘 要	
政 務 活 動 費 充 当 額 (支 払 額)	5,017 円	按 分 率 :	1/2
	(10,035 円)	充 当 根 拠 : 後援会活動との按分	

領収書その他の収支報告書の内容を証する書類

NTTファイナンス株式会社 電話料金等料金領収証
(西日本ご利用分)

お客様ご請求番号
(BILLING NUMBER) XXXXXXXXXX

ご請求先氏名(CUSTOMER NAME)
小寺 惣吉 様

下記、ご利用料金を口座振替により領収いたしました。
The following amount was transferred from your account. (2019年10月17日発行)

2019年 9月ご請求分 (2019年 9月30日振替)

領収金額 (AMOUNT RECEIVED) 10,035 円

金融機関名 FINANCIAL OFFICE	*****
口座番号 ACCOUNT	*****

印紙税申告納 付につき 税務署承認済	NTTファイナンス株式会社 〒108-0075 東京都港区港南1-2-70	
--------------------------	---	---

内訳項目 CHARGE BREAKDOWN BY CATEGORY (YEN)	内訳金額(円) AMOUNT (YEN)	請求内訳等詳細 DETAILS OF CHARGE BREAKDOWN	税区分 TAX
◇NTT西日本 ご利用分 8,307	5,400 430 380 190 1,020 480	フレックス FHS利用料 8月1日～8月31日 プレッツ あざと割引 8月1日～8月31日 七ヶ丘・ライセンスプラス利用料 8月1日～8月31日 七ヶ丘・ライセンス見取り番 基本利用料 8月1日～8月31日 電話番号 ひかり電話A (エース) 定額料1 は0776-68-0667 ひかり電話A (エース) 定額料2 8月1日～8月31日 ひかり電 話A利用料は本料金と定額料1の合計で す。	合算 合算 合算 合算 合算 合算
◇NTT西日本 ご利用分 200 100 264	200 100 264	通話サービス利用料 8月1日～8月31日 追加番号使用料 8月1日～8月31日 翌月への ひかり電話 (通話料) ひかり電話A (エース) 定額料分通話 料は480円です。 8月1日～8月31日 ひかり電 話A定額料に含まれ、通話料から減算し ます。	合算 合算 合算
◇NTT西日本 ご利用分 246 6	246 6	ひかり電話 (携帯電話等への通話料) 8月1日～8月31日 2番分 ユニバーサルサービス料 本請求書の発行にかかわる各種費用に なります。 ひかり電話 (携帯電話等への通話料) 8月1日～8月31日 2番分 ユニバーサルサービス料 本請求書の発行にかかわる各種費用に なります。	合算 合算
◇NTT西日本 ご利用分 100	100	発行手数料 合算表示の料金合計×8%	合算
◇NTT西日本 ご利用分 615	615	消費税等相当額 (合計) 合算表示の料金合計×8%	合算
◇NTTコミュニケーションズ ご利用分 54	50	ナビダイヤル/フレドーム等への通話料 8月1日～8月31日。0570 /0180等で始まる番号への通話料で す。 消費税等相当額 (合計) 合算表示の料金合計×8%	合算
◇NTT西日本 ご利用分 8,361	4 8,361	消費税等相当額 (合計) (小計)	合算
◇NTTファイナンス ご利用分 1,674	1,674	OCN光w.l.hフレックス利用料等 NTTコミュニケーションズご利用分。 * 契約番号: [REDACTED]	非対象
◇合計	10,035	合計	

<NTTファイナンスからのお知らせ>
 ○上記*印はサービス提供者に代わって、ご請求させていただきます。

領 収 書 等 添 付 票

整 理 番 号	95-1	支 払 年 月 日	平成31年 9月 30日
使 途 項 目	事務費	支 出 科 目	使用料
使 途 内 容	9月分ケーブルテレビ受信料		
費 用 内 容	その他	摘 要	2,808円×1/4+1,080円×1/2= 1,242円
政 務 活 動 費 充 当 額 (支 払 額)	1,242 円	按 分 率 :	
	(4,752 円)	充 当 根 拠 : 後援会活動、私的活動との按分	
領収書その他の収支報告書の内容を証する書類			

口座お振替通知書 振替日 2019年09月30日

毎度お引立てを頂きありがとうございます。
下記の通り、口座お振替をさせて頂きますので貴口座へ
ご入金頂きますようお願い致します。

お振替合計金額(税込) 4,752 円

口座へのご入金日は振替日の前営業日までをお願い致します。

加入者コード	
金融機関名	
口座番号	
口座名義	コナミザクヤ

※個人情報保護のため、口座番号の下3桁のみ表示しております。

(内訳明細)	(金額)
デジタル放送サービス料	2,808
簡易型STB使用料	864
標準型STB使用料	1,080

2019年09月11日作成



さかいケーブルテレビ株式会社

〒919-0463 坂井市春江町江留上昭和131番地

尚、作成日以降のご入金につきましては本明細には反映
されておりませんのでご了承下さい。

開封し、中を正確下さい。▲

910-0381
坂井市丸岡町舟寄53-18

2019年10月 3日

小寺 惣吉 様



さかいケーブルテレビ株式会社
坂井市春江町江留上昭和131
TEL:(0776)58-0505



領 収 書

領収金額 4,752 円

上記正に領収致しました。

(印紙)

係

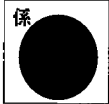

料金内訳	金額(税込)	入金日	対象年月等
T V 利用	4,752	2019年 9月30日	2019年09月01日～2019年09月30日

ページ小計	4,752	
-------	-------	--

料金に関するお問い合わせは
さかいケーブルテレビ株式会社
TEL 0776-58-0505
平日 9:00~17:00 / 土曜 9:00~12:00 / 日祝休み



領 収 書 等 添 付 票

整理番号	119-1	支払年月日	平成31年 10月 2日 ✓
使 途 項 目	事務費	支 出 科 目	使用料
使 途 内 容	自動車リース料		
費 用 内 容	自動車リース料	摘 要	車体本体のみの為、4,424の減算
政 務 活 動 費 充 当 額 (支 払 額)	30,678 円 ✓	按 分 率 :	1/2
	(61,356 円) ✓	充 当 根 拠 : 他 の 活 動 と の 按 分	
領収書その他の収支報告書の内容を証する書類			
<div style="background-color: black; width: 100%; height: 100px; margin-bottom: 5px;"></div> <div style="display: flex; justify-content: space-between; border-bottom: 1px solid black; padding-bottom: 5px;"> 01-10-02 振替 *65:78013977アリス </div> <div style="background-color: black; width: 100%; height: 150px;"></div>			
<p>原本のとおり相違ないことを証明します</p> <p style="text-align: right;">令和 2 年 4 月 30 日</p>			

令和元年10月1日からの消費税率引き上げにより、
リース料の支払い金額が(64,584円⇒65,780円)変更となった。
これに伴い、
車体本体分のリース料は支払額65,780円から諸費用4,424円を除いた61,356円となる。

お支払金一覧表

料金後納郵便

910-0381

福井県 坂井市 丸岡町 舟寄 53-18

小寺 惣吉 様

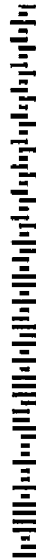

04301

KC076311

親展

トヨタファイナンス株式会社

〒460-0003 名古屋市中区錦二丁目17番21
NTTデータ伏見ビル別館

お問い合わせ先 トヨタファイナンス株式会社 名古屋センター

☎052-239-2511



② ご案内は内側にあります。

①の矢印よりゆっくりに開いて中をご確認ください。
万一、このはがきが通っていない場合は、十分に乾かしてから開けてください。

日頃より、貴店のお引き立てを賜り、誠にありがとうございます。
10月からの消費税率引き上げにより、お客様へご請求するリース料が変更となりますので、
明細をご案内いたします。内容をご確認いただきますとともに、この一覧表は、お支払いの
終了まで大切に保管いただきますようお願い申し上げます。

本契約は、リース会社（お取扱販売店）のリース取引判定に基づき、19年10月度以降の
リース料から新税率が適用されます。

ご請求金額に対する（内訳）消費税相当額につきましては、お手数ですが、リース会社から
別途ご案内することをご請求明細にてご確認いただくか、リース会社に直接お問い合わせいただき
ますようお願い申し上げます。

契約番号	2019年 8月25日 発行
ご契約日	2017年 6月22日
お取扱販売店	福井トヨタ自動車株式会社
ご利用商品名	トヨタクレディット（リース保証）
お支払金合計	3,784,144円
通面登録番号	
口座振替ご指定口座	
金調機関	
支店	
科目	

※個人情報保護の観点から、口座番号の一部を非表示としております。

回数	お支払期日	お支払金額(円)	お支払後残高(円)
031	20200302	65780	1776060
032	20200302	65780	1710280

033			
034			
035			
036			
037			
038			
039			
040			
041			
042			
043			
044			
045			
046			
047			
048			
049			
050			
051			
052			
053			
054			
055			
056			
057			
058			

上記お支払回数をごえるご契約の場合は、
表面より開いて中をご覧ください。

回数	お支払期日	お支払金額(円)	お支払後残高(円)
001			
002			
003			
004			
005			
006			
007			
008			
009			
010			
011			
012			
013			
014			
015			
016			
017			
018			
019			
020			
021			
022	20190502	64584	2325024
023	20190602	64584	2260440
024	20190702	64584	2195856
025	20190802	64584	2131272
026	20190902	64584	2066688
027	20191002	65780	2039180
028	20191102	65780	1973400
029	20191202	65780	1907620
030	20200102	65780	1841840

※ご契約者様（または連帯保証人様）以外からのお問い合わせにはお答えでき
ない場合もございますので、予めご了承ください。

自動車リース契約書

1. 借受人用

平成 29 年 6 月 22 日

借受人 (甲) (所在地・名称・代表者)

貸渡人 (乙) (所在地・名称・代表者)

坂井市丸岡町舟寄 53-18

福井市下荒井町 19 字 50 番地

福井トヨタ自動車株式会社

小寺 惣吉

代表取締役 福田 竜一

連帯保証人 (住所・氏名・職業)

連帯保証人 (住所・氏名・職業)

貸渡人 (以下乙という) と借受人 (以下甲という) ならびに連帯保証人は、下記 (1) 記載の自動車 (以下自動車という) のリースについて、下記条件ならびに裏面約款のとおり契約を締結します。
この契約書記載の約款は、リース契約の条件及び個人情報取扱について記載したものですから、これらの事項をよくお読み頂き充分ご納得の上、ご署名 (記名・捺印) して下さい。
個人情報の取扱については、裏面 (個人情報取扱) に記載しております。これらの事項をご確認頂き充分ご納得の上、同意及び捺印して下さい。

リース方式	メンテナンス <input checked="" type="checkbox"/> ファイナンス	整理 No.	2・2・2・60・2999	契約 No.	60・000・22		
① 自動車明細	車名 (型式)	トヨタ プリウス PHV Aグレード レザーパッケージ ZVW52-AHXGB(L)		品名	数量		
	車台番号	[REDACTED]	初年度登録	29年6月	品名		
	登録番号	[REDACTED]	色	グレー×ブラック (1G3)	数量		
	使用の本拠地	福井県坂井市丸岡町舟寄 53-18		品名	数量		
保管場所	同上		品名	数量	品名	数量	
				アクセサリー	1		
				寒冷地仕様	1		
				7073ット	1		
				サイドバイパー	1		
				ナビ	1		
				CPDガラスコート	1		
				ETCカード	1		
				ETCセットアップ	1		
② リース期間	平成 29 年 6 月 22 日	至	34 年 6 月 21 日	60 ヵ月			
リース料	毎月 59800 円	リース料総額	3588000 円				
消費税 (8%)	毎月 4784 円	消費税総額	287040 円				
③ 支払月額	毎月 64584 円	期間支払総額	3875040 円				
④ 支払期日	第1回 64584 円	平成 29 年 6 月 20 日	支払				
支払回数	第2回 64584 円	平成 29 年 6 月 20 日	支払				
	60 回	第3回 64584 円	8月2日より				
		60 回目まで	毎 2 日支払				
⑤ 前払金							
⑥ 保証金							
⑦ 銀行							
⑧ リース料に含まれる項目	<input checked="" type="checkbox"/> 登録納車費用 <input checked="" type="checkbox"/> 継続車検整備 <input checked="" type="checkbox"/> 自動車取得税 <input checked="" type="checkbox"/> 法定定期点検整備 <input checked="" type="checkbox"/> 自動車重量税 <input checked="" type="checkbox"/> 一発修理 (部品交換含む) <input checked="" type="checkbox"/> 自動車賠償責任保険 <input checked="" type="checkbox"/> 事故修理 (車両保険付保時) <input checked="" type="checkbox"/> 自動車税 <input checked="" type="checkbox"/> 事故修理 (免責金額) <input checked="" type="checkbox"/> 道路サービス関連費用 <input checked="" type="checkbox"/> オイル交換 <input checked="" type="checkbox"/> 任意保険 <input checked="" type="checkbox"/> バッテリー交換 <input checked="" type="checkbox"/> 自動車重量税 <input checked="" type="checkbox"/> ノーマルタイヤ 本まで <input checked="" type="checkbox"/> 自動車賠償責任保険 <input checked="" type="checkbox"/> ナンマルタイヤ 本まで <input checked="" type="checkbox"/> 道路サービス関連費用 <input checked="" type="checkbox"/> 任意保険		⑨ 任意保険内容 保険会社 フリート区分 1. フリート 2. ノンフリート 年令制限 1. 21歳未満 2. 26歳未満 3. 35歳未満 4. 全年齢関係 割引率 % 対人 百万円・無制限 対物 百万円・免責 万円 搭乗者 1名 百万円・1事故 百万円 人身傷害 百万円・無制限 車両 (免責 万円) 1年目 万円、2年目 万円、3年目 万円、4年目 万円、5年目 万円 レンタカー費用特約 1. 付帯する 2. 付帯しない				
⑩ 引渡予定日	平成 29 年 6 月 24 日	引渡場所	貴殿御指定場所				
⑪ 担当工場	福井トヨタ自動車株式会社	空港前店					
⑫ 契約走行距離	1000 km/月	⑬ 超過走行料	5 円/km				
⑭ 残価の精算	① しない	② する (予定残存額 円)					
⑮ 特定換資金	基本額 4031630 円	連済月額	47741 円				
				担当店員	法人 福井県		

借受人
貸渡人
連帯保証人
連帯保証人

契約書におけるカーリース契約内容につきまして、下記の通り、
車両本体の他に諸費用が含まれている事について説明申し上げます。

自賠責保険(登録時)	¥35,950
自動車税(初年度)	¥39,500
自動車税(翌年度)	¥10,000
自動車税(3年目)	¥39,500
自動車税(4年目)	¥39,500
自動車税(5年目)	¥39,500
登録納車費用	¥61,548
合計金額	¥265,498

合計金額265,498円を60ヶ月で按分すると、
1ヶ月につき4,424円が含まれている計算になりますので、
リース料月額64,584円(税込)より4,424円を差し引いた
60,160円(税込)が車両本体分のリース料となります。

平成29年6月22日

福井市下荒井町19字50番地
福井トヨタ自動車株式会社
代表取締役 **福田 竜一**

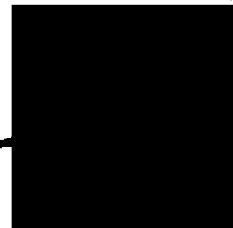

領 収 書 等 添 付 票

整理番号	69-1	支払年月日	平成31年 10月 2日
使 途 項 目	資料購入費	支 出 科 目	消耗品費
使 途 内 容	8月分、9月分「しんぶん赤旗」日曜版購読料		
費 用 内 容	新聞・雑誌購読料	摘 要	
政 務 活 動 費 充 当 額 (支 払 額)	1,860 円 ()	按 分 率 :	
		充 当 根 拠 :	
領収書その他の収支報告書の内容を証する書類			

小寺 惣吉

新聞・雑誌名	部数	金額	様
「しんぶん赤旗」日曜版	1	930	

日本共産党発行の
しんぶん赤旗
領 収 書

930 円

2019 年 8 月分

上記の金額たしかにいただきました。
ありがとうございました。

日本共産党北越地区委員会
福井市二の宮5-7-25
TEL 0776-27-1380

領収日 10/2 扱者 XXXXXXXXXX

小寺 惣吉

新聞・雑誌名	部数	金額	様
「しんぶん赤旗」日曜版	1	930	

日本共産党発行の
しんぶん赤旗
領 収 書

930 円

2019 年 9 月分

上記の金額たしかにいただきました。
ありがとうございました。

日本共産党北越地区委員会
福井市二の宮5-7-25
TEL 0776-27-1380

領収日 10/2 扱者 XXXXXXXXXX

領 収 書 等 添 付 票

整理番号	67-1	支払年月日	平成31年 10月 5日
使 途 項 目	資料購入費	支 出 科 目	消耗品費
使 途 内 容	9月分公明新聞購読料		
費 用 内 容	新聞・雑誌購読料	摘 要	
政 務 活 動 費 充 当 額 (支 払 額)	1,887 円	按 分 率 :	
	()	充 当 根 拠 :	

領収書その他の収支報告書の内容を証する書類

新聞購読料 領 収 証

小寺 惣吉 様

ご購入ありがとうございます。
下記金額を正に領収いたしました。

2019年9月分

領収日 10月 5日

領 収 金 額	¥ 1,887
---------	---------

*10月分から、定価(税込)が変わるものもあります。

品 名	定価(税込)	部 数	金 額

その他購読料等 領 収 証

品 名	定価(税込)	部 数	金 額
公明新聞	1,887	1	1,887

販売店 本谷 公男
住 所 坂井市春江町中筋41-3-4
TEL 0776-51-8649 FAX 0776-51-9038

お申込No. XXXXXXXXXX



領 収 書 等 添 付 票

整理番号	155-1	支払年月日	平成31年 10月 7日
使 途 項 目	広聴広報費	支 出 科 目	印刷製本費
使 途 内 容	県政報告		
費 用 内 容	県政報告書印刷代	摘 要	13600部
政 務 活 動 費 充 当 額 (支 払 額)	335,500 円 ()	按 分 率 :	
		充 当 根 拠 :	
領収書その他の収支報告書の内容を証する書類			

===== ===== ===== 領 収 証 ===== ===== =====

小 寺 惣 吉 様

金 額 円	¥	3	3	5	5	0	0
-------	---	---	---	---	---	---	---

但し 広報誌「礎いしあえあ」9号 印刷代
上記金額正に領収いたしました。

現金	v	
小切手		
手形		
値引		
相殺		

令和 元年 10月 7日



(有)竹内印刷

代表 竹内三知夫

福井県坂井市丸岡町富田町1-5

TEL (0776)66-0109

FAX (0776)67-7172



担当者印



(ご注意) 金額を訂正したもの、担当者印なきものは無効です。

請求書
2019年10月04日

PAGE 1 / 1
No. 00004808

910-0381
福井県坂井市丸岡町舟寄53-18

小寺惣吉様

〒910-0244 福井県坂井市丸岡町富田町1丁目5番地

株式会社 竹内印刷
代表取締役 竹内 幸雄
(0776)66-6109 FAX(0776)66-7172

(giin05)
TEL 0776-68-0667 FAX 0776-68-0672

☐ : info@takeuchi-insatsu.ecnet.jp
HP : http://www.takeuchi-insatsu.ecnet.jp

商品コード/商品名	数量	単位	単価	金額	備考
広報紙「礎いしずえ第19号」8頁	13,600			305,000	
上記折込代立替	13,200		12.0	158,400	
税抜額			463,400		
消費税額				46,340	
				合計	509,740

取引銀行 福井信用金庫 丸岡営業部(当) 0620376 御竹内印刷
福井信用金庫 丸岡営業部(普) 0028446 御竹内印刷
福井銀行 丸岡支店(普) 0014219 竹内三知夫
福邦銀行 丸岡支店(普) 5099003 御竹内印刷

*上記の通りご請求申し上げます

いしずえ

明日は、今日の未来

第19号

かけがえのないふるさと
確かな明日のために、
今私たちにできること。

小寺惣吉 県政レポート

発行日/令和元年10月吉日

発行者/小寺惣吉

福井県坂井市丸岡町舟寄53-18

TEL.0776-68-0667

FAX.0776-68-0672

http://www.koderasokichi.net/

小寺惣吉事務所

〒910-0381 福井県坂井市丸岡町舟寄53-18

TEL.0776-68-0667

近畿2府8県議会議長会議 8月27日 福井県

(京都府・大阪府・兵庫県・奈良県・和歌山県・滋賀県・三重県・徳島県・鳥取県・福井県)



全員記念写真

豚コレラ対策の強化について三重県と福井県が合同提案し、さらなる感染の拡大を防止するため、飼養豚へのワクチン接種も視野に入れた対策の検討、北陸新幹線の整備促進など、要望書としてまとめ、政府や国などに後日提出することを原案通り決定しました。

要望内容はつぎのとおり

福井県議会として、議長に代わり、14号議案を提案いたしました。

北陸新幹線は、高速交通体系の中軸として、国土の均衡ある発展に不可欠なものであり、沿線地域の飛躍的な発展を図る上で極めて大きな効果をもたらすものであります。

昨年2月の大雪の際も、北陸新幹線は、ほぼ通常通りの安定運行が図られるなど、自然災害に強く、国土強靱化に資することが証明されたところです。

大規模災害時等においては東海道新幹線の代替補完機能を有するとともに、東北・北陸・関西・山陰などをつなぐ、日本海国土軸の形成に必要不可欠な国家プロジェクトである北陸新幹線に求められる役割がこれまで以上に大きくなっており、

平成29年3月には与党PTにおいて敦賀・大阪間のルートが全区間決定されており、平成27年3月の長野・金沢間の開業以来、沿線地域への顕著な開業効果が持続している中、関西の皆様方とともに、敦賀・大阪間を一気に整備し、沿線住民の長年の悲願であります、北陸新幹線のフル規格による大阪までの全線整備を一日も早く実現させるよう、国に格段の配慮を求めるものであります。

また、沿線の地方自治体に過度の負担が生じないよう、より一層のコスト縮減や、国家プロジェクトにふさわしい十分な財政処置を講じるよう、国に求めていく必要があります。



15号議案として

高規格幹線道路は、国土の骨格を形成し、広域的な交流の促進や地域間相互の連携を強化する上で重要な役割を担うものであり、高速交通体系の複軸化による相互補完や代替性の強化は国家の急務であります。

舞鶴若狭自動車道については、昨年12月に国が閣議決定した「防災・減災、国土強靱化のための3か年緊急対策」の一環として一部区間の付加車線の設置が事業許可されたところではありますが、残る区間についても、早期に全線4車線化を実現し、安全性の確保、利便性の向上につなげていく必要があります。

また、中部縦貫道については、北陸新幹線敦賀開業に合わせた令和4年度末までの大野油坂道路の全線開通を着実に実現し、北陸圏と関東圏、中京圏、関西圏をつなげる広域ネットワークを構築することにより、地域経済の活性化につなげることも重要であります。

言うまでもなく、これらの路線は、地域にとって必要不可欠な路線でもあり、優先的に予算を確保し、事業を推進することを国に強く訴えるものであります。

以上、提案の趣旨をご理解いただきご賛同賜りますようお願い申し上げます。

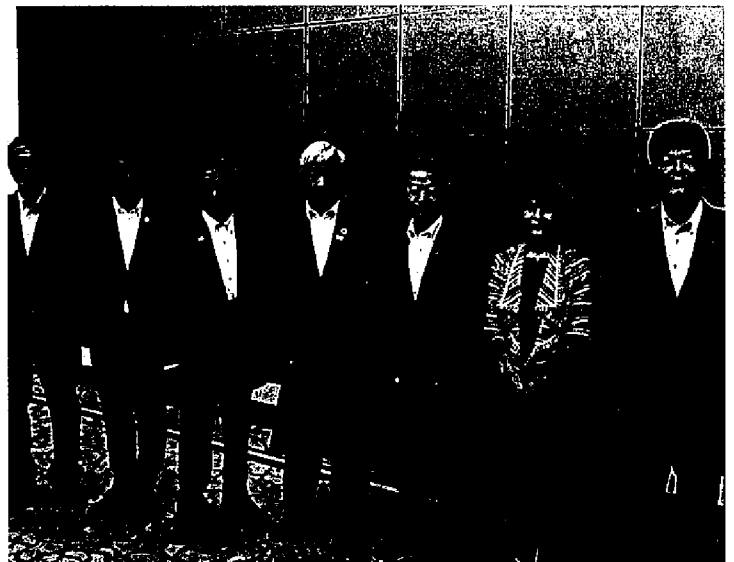

副議長のみなさん。各県の課題について話し合いました。

福井県議会 政策研修会

令和元年度政策研修会は、「越前・若狹からすべてが始まった（福井は日本の表玄関）」と題しまして福井の歴史研究家をされておられる、野村幹三郎様にご講演をお願いさせていただきました。

皆様ご存知の通り、橋本左内をはじめ、歴史の表舞台で活躍した福井県のゆかりの偉人が、数多くいらっしゃいます。

彼らの業績や志を学ぶことは、現代に生きる私たちが、様々な困難に対しまして、どう立ち向かうべきか、問い直すきっかけとなるに違いありません。

また、組織改正に伴い、新たに交流文化部が設置されたところでありますが、北陸新幹線敦賀開業を間近に控える本県は、福井の優れた歴史や文化を学び、強く発信して、交流人口を拡大し、活力ある福井県にしていくことが求められていると思います。そこで、今回、野村様の御講演を是非とも皆様に拝聴いただく、野村様には大変ご多忙のところ、研修会の講師をお願いさせていただいた次第であります。

開催日時：令和元年8月7日(水) 午後2時～3時

開催場所：福井県庁3階 全県協議会室

題：越前・若狹からすべてが始まった
(福井は日本の表玄関)

講師：野村 幹三郎氏

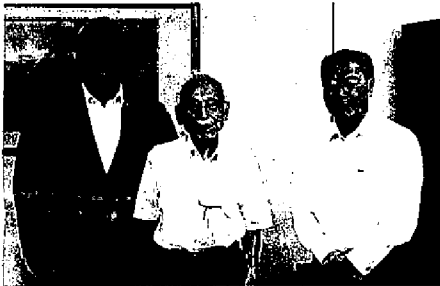

丸岡高校OBの長田県議と三人で



全県協議会室にて講演

【野村氏講演】（一部抜粋）

越前・若狹は、調べれば調べるほど、世界に誇れる素晴らしい国であることがわかる。

6世紀の律令時代には、越前は日本最大の国であり、石川県はもともと福井県だったが、大きすぎるからと半分に分けられた。その一方を、「賀(よろこび)」が「加(く)わわる)」と書いて「加賀」とされた。

ヘルシンキオリンピックに出場した金栗四三の時代には、東京から切符一枚でヘルシンキまで行けた。その時の大陸への表玄関は敦賀であった。

越前市文室にある五星(ごおう)神社は、継体天皇が日本で最初の学校を作った。

坂井市丸岡町舟寄にある称念(しょうねん)寺は、明智光秀が日本で初めて寺子屋を開いた。細川ガラシャもここで生まれた。

ソウが日本で初めて上陸したのは小浜である。

奈良に都があるときには、若狹は「御食国」と呼ばれ、天皇の食糧庫であった。だから、食べ物は何でもおいしい。

丸岡町の馬面という家があるが、屋号を兜屋という。楠木正成の兜を作るなど日本一の兜を作っていた。

日本刀の越前(前坂)康継は、結城秀康のお抱え工であり、彼が打った刀には、菊の御門(天皇)と三つ葉葵(徳川)の二つがつけられた。武生の越前打ち刃物の歴史に通じている。越前奉書紙、越前漆器、越前打ち刃物どれも非常に長い歴史を持っている。

福井の人は、平和主義者。継体天皇は天皇即位に当たり、「直接都に入ったのでは反対派もいるだろうから、戦になってしまう」と、一度、大坂淀川の樟葉というところに仮の住まいをつくり、そこから毎日奈良へ通って、皆と相談し、納得した上で即位なさった。ほかにも、佐久間勉(艇長)や岡田啓介、松平春嶽、結城秀康もまた、戦を好まなかった。しかし、越前松平家は、いざ戦をするというときには、非常に強かった。日本の最強軍団は真田家であると言われるが、彼らを瞬く間に制圧してしまったのが、越前松平家である。

上杉鷹山が6万両の借金を返済してすごいと言われているが、松平春嶽はそれをはるかに上回る90万両の借金を返済している。その当時の藩全体の収入が10万両であったことから考えると、9年分の借金である。さらに彼は、由利公正を登用し、300万両というお金を蓄えた。そのお金の一部5万両は、勝海舟の手引きで、西郷隆盛が借りている。今の貨幣

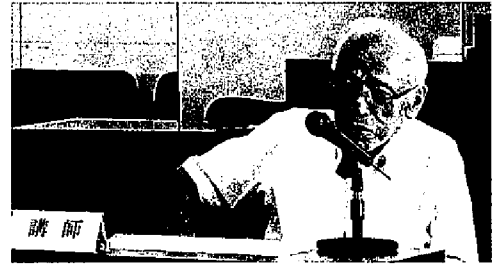

熱弁の野村先生

価値で15億円である。さらに、由利公正は戊辰戦争の戦費として、西郷隆盛に320万両を貸している。最終的には、620万両というお金を稼いでいる。

島津斉彬は、橋本左内に会って話をした際、「彼を、西郷隆盛に会わせれば、岩石である西郷もダイヤモンドに変わる」と感じている。国際連盟ができるはるか昔、すでにその仕組みを着想していることから、その頭の良さがわかる。

6世紀、万葉集が編纂されたころ、日本人はすでに文字を読めた。イギリスでは、産業革命当時「スピーカー」という職業があり、社会情勢などを口頭で伝えていた。

地元にいると気付かないが、外に出るとよくわかる。地元で満ち足りているからなかなか気がつくにいかないだろう。

北陸新幹線で金沢に来て、レンタカーで福井にも立ち寄った方に話を聞いてみると、福井の方が、おいしいものが多い。日本一おいしいものが多い。甘鯛も「絹ごし」のようなもの、「木綿」のようなもの2種類が取れる。ほかにも、フグやカニも取れる。

日本酒もとてもおいしい。大阪の伊勢丹で、「梵」を売っていた。名前の由来は、フランス語堪能な加藤吉平商店(蔵元)社長が、「すばらしい、すてきだ」という意味の「セシボン」をもじって、「清酒 梵」と名付けたことである。歴史を知らない、面白い話ではない。

大阪では、昆布は京都のイメージがある。しかし、北海道で取れた昆布はすべて敦賀に入る。だから、敦賀のころ昆布はとてもおいしい。

福井の人たちも、福井の歴史をもっと知るべき。学校などで教えるべき。過去に目をつぶることは、未来に目をつぶること。

平塚校では、士農工商、勉強したい者だれでも受け入れていた。

県議の皆さんも、自信を持って宣伝していってほしい。

東海北陸7県議長・副議長会議

東海北陸7県 第7号議案 小寺副議長として福井県提案「障害者・難病患者の雇用拡大と雇用環境整備について」提案

国はこれまで、障害者雇用促進法を改正し、障害者に対する差別の禁止や、職場環境改善のための処置を定めるとともに、精神障害者を法定雇用率の算定基礎に加えることで、法定雇用率を引き上げるなどの措置を講じてきました。

こうした中、昨年、国などにおいて、障害者雇用の水増しが判明しました。このことは、障害者の雇用機会を閉ざし、難病患者の雇用にも影響を及ぼすことになるものであります。

こうしたことを踏まえ、障害者雇用促進法の一部改正案が、現在開会中の国会に提出され、今月16日は衆議院を通過し、参議院に送付されているところ

であります。法を遵守するとともに、必要な処置を講ずる人を国に対し、強く要望するものであります。

北陸地域における高規格幹線道路の整備促進について次に3県の共同提案であります、「北陸地域における高規格幹線道路の整備促進について」富山県及び石川県のお許しをいただいて提案理由の説明をいたします。

高規格道路は、国土の骨格を形成し、広域的な交流の促進や地域間相互の連携を強化する上で重要な役割を担うものであり、高速交通体系の複軸化による相互補完や代替性の強化は国家の急務であります。

今後、越前自動車道や中部縦貫自動車道大野油坂道路の全面開通に向けた整備の促進を図り、北陸圏と関東圏、中京圏、関西圏を繋げる広域ネットワーク

を構築し、地域経済の活性化につなげることが重要であります。

昨年12月に国が閣議決定した「防災・減災、国土強靱化のための3か年緊急対策」の一環として、東海北陸自動車道と舞鶴若狭自動車道の一部区間の付加車線の設置が事業許可されたところでありますが、残る区間についても、早期に全線4車線化を実現し、安全性の確保、利便性の向上に繋げていく必要があります。

言うまでもなく、これからの路線は、北陸3県にとって必要不可欠な路線であり、優先的に予算を確保し、事業を推進することを国に対し強く訴えるものであります。

調査目的 福井県は学力体力日本一と自称しているが、そのルーツは、橋本左内先生などが学びの手本として活躍されたことがあるのではないかと調査研究し、荒川区と意見交換。

場所 東京都荒川区 「荒川ふるさと文化館」「回向院」「ゆいの森あらかわ」

日時 令和元年8月20日(火)

参加者 荒川区立荒川ふるさと文化館一級総括学芸員 野尻かおる氏
地域文化スポーツ部ゆいの森担当課長 田上 誠二氏
生涯学習課長 濠畑 健太氏

概要

荒川区と福井県は、平成8年度以来杉田玄白や橋本左内らを通じて文化的交流をおこなってきた。平成22年に幕末アニバーサリーという事業が展開され福井県から交流の証として橋本左内の座像が送られた(福井市立歴史博物館が制作したもの)。

荒川区教育委員会は、この福井県から寄贈された座像を原型とし、荒川区指定無形文化財保持者で荒川区顧問の菓子満氏が制作し、ブロンズ像を橋本左内の旧鞘堂に設置した。この制作に当たっては、像が置かれる鞘堂の規模に合わせて、像の大きさが調整され、57センチの座像で仕上げられた。また、この時、菓子氏の制作風景は記録映画「伝統に生きる」に取められている。その後、この橋本左内像は、旧鞘堂の中から、荒川区と福井県の交流、そして街の発展を見守っていてくれる。

鞘堂が二つになった理由は、元々旧鞘堂はもと回向院の境内入口にあったものである。平成18年、同院の境内整備の際、荒川区に寄贈されることになり、同21年、伊藤裕久氏の監修のもと、旧鞘堂としてここに復元・保存されることになった。

南千住には、この鞘堂ばかりではなく、福井県ゆかりの史跡や、幕末の史跡が多く所在している。回向院境内北側に設けられた史跡エリアには、福井藩士橋本左内、小浜藩士梅田雲浜の墓があり、小浜藩医杉田玄白らの「ターヘルアナトミア」の通訳と「解体新書」の刊行を記念してつくられた視察記念碑がある。これらは、地域住民にとって身近かなものであり、福井県にとっても重要な史跡となっている。

多くの方々の御協力を得て、この地に復元が叶った今、橋本左内の旧鞘堂は地域の歴史を伝えるモニュメントとして、また、荒川区と福井県との交流の場となっている。



旧鞘堂 荒川区ふるさと文化館前

ゆいの森あらかわ

ゆいの森あらかわは、中央図書館と吉村記念文学館・ゆいの森子供広場が一体となった、あらゆる世代が活用できる施設です。

約60万冊の蔵書規模を誇る中央図書館は、900席の座席数を備え、新たな発見と読書の楽しさを提供している。また、吉村昭記念文化館では、郷土愛の醸成やワークショップ等を通じて子供たちの夢や生きる力を育てている。

吉村昭記念文学館は、荒川区出身の小説家、吉村昭氏を紹介する施設である。吉村氏は、「死とは何か」「生とはなにか」を主題に人間の本質を探究し、数多くの短篇、長篇を発表している。

常設展示は、2階から3階にかけて9つのゾーンで構成されている。

2階には、吉村氏の生い立ちと創作活動を始めた学生時代、歴史小説などを紹介するゾーンがある。また、生前使用していた書斎の再現展示では、自由に座り創作空間を体感することが出来る。その他、吉村作品の舞台の照会や吉村氏に関する貴重な証言を視聴することができる映像コーナーがある。

3階は小説の取材でたびたび訪れた北海道、長崎、宇和島とその関連作品や荒川区を舞台とした小説、吉村氏の妻で芥川賞作家の津村節子氏の作品世界を紹介するゾーンなどがある。また、企画展示室や自筆原稿照会コーナーもあり、文学館と隣接する図書館エリアには、吉村昭著書と関連図書のコーナーを設けている。

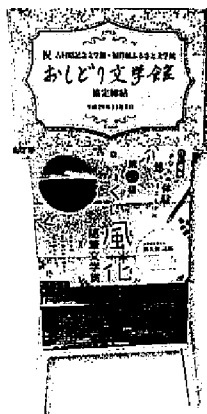

子どもひろば

乳幼児が雨の日でも安心して遊べる室内遊び場や、親子飲食スペースがある。保護者が施設を利用する際や、お買い物、リフレッシュなどのときに、お子様を一時的にお預かりするサービスを毎日実施している。(休館日は除く。)

今回の視察調査では、県の諸先輩の方々の足取りを歩き、「古きを訪ねて新しきを知る」ことが出来ました。荒川区からは大切にしていたに感謝・感謝です。



橋本橋本左内先生像(福井市 左内公園内)

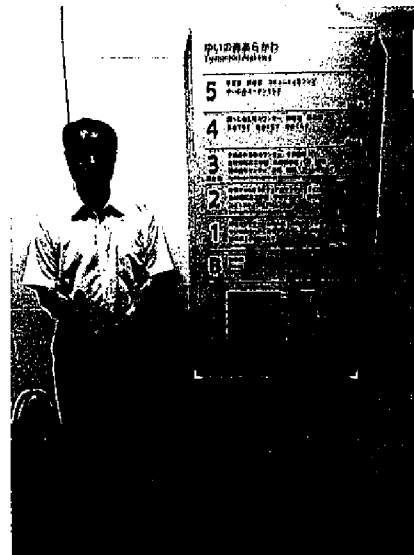

荒川区のゆいの森 会館紹介

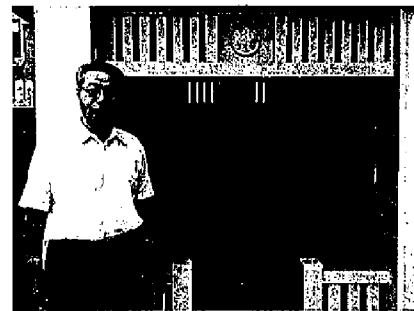

回向院の橋本左内墓石と鞘堂

PICKUP!



平成28年熊本県地震の木造仮設住宅の取り組みと県土木建設住宅局の対応について調査

●日 時 令和元年5月8日・9日

視察の行程

- (1) 西原村「災害公営住宅」視察 …… 5月8日
- (2) ♪ 「復興住宅モデル」視察 …… 5月8日
- (3) 御船町「木造仮設住宅、他」視察 …… 5月8日
- (4) 熊本県住宅課の担当者との面談 …… 5月9日

熊本県

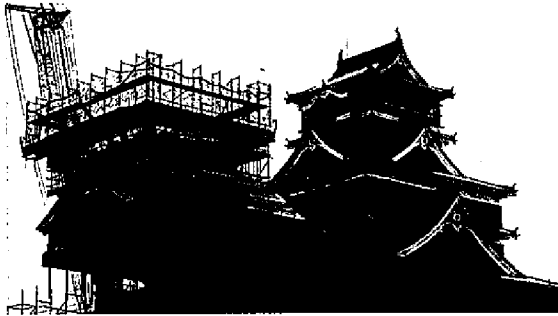
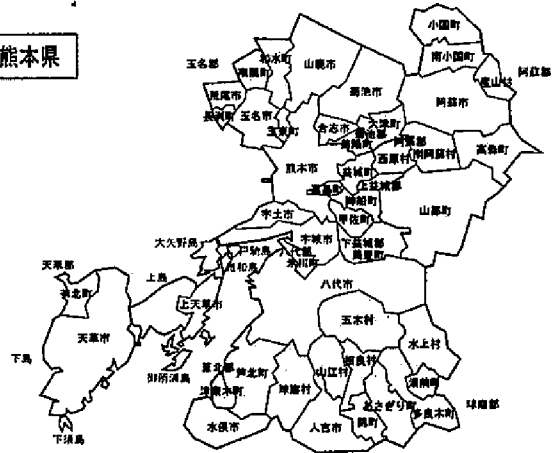

【参考】復興が進む熊本城

視察の結果概要

(1) 西原村「災害公営住宅」視察

【対応者】 熊本県西原村役場 震災復興推進課 山田係長
(一社) KKN※ 久原会長 (㈱エバーフィールド 代表取締役)

【ポイント】 ・震災後、早急な行動や先を考えた計画と実行で、自治体と地域工務店の連携が図られ、熊本県内で最初の災害公営住宅の完成に繋がった。

・高性能で使用者に喜ばれるものとするためには、地域工務店・自治体・地域住民の間の信頼関係構築が重要



西原村山西団地 (買取型災害公営住宅)

※KKN (熊本工務店ネットワーク)

主に木造建築を行う建設事業者 (工務店等) を対象に、ビジネスのための情報の共有や経営の改善を図るための協力体制

(2) 西原村「復興住宅モデル」視察

【対応者】 (一社) KKN 久原会長

【ポイント】 ・震災後に応急仮設住宅建設中に復興住宅モデルの計画が進み、同年の12/2にOPEN。
・地域工務店に熊本県の信用がプラスされ、約17,000人が来場、約300戸が契約。

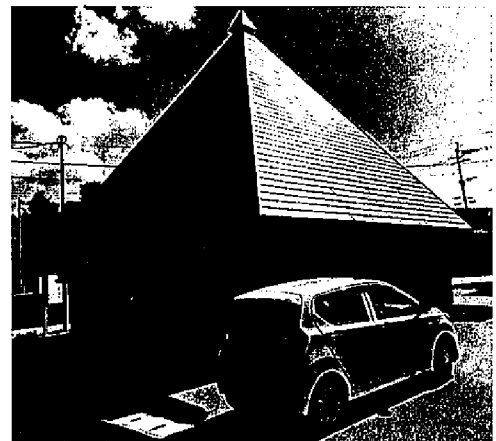
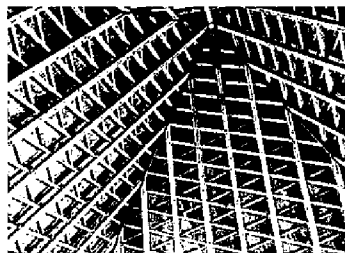

西原村山西団地 集会所

(3) 御船町「木造仮設住宅、他」視察

【対応者】 御船町 復興課 馬田課長、本田復興推進係長
(一社) KKN 久原会長

【ポイント】 御船町応急仮設住宅は当初はプレハブのみだったが、途中から木造が要望されるようになり、全木協(全国木造建設事業協会)による木造の団地が複数つくられた。入居者からのクレームは、プレハブに比べ木造の方が少なかった。

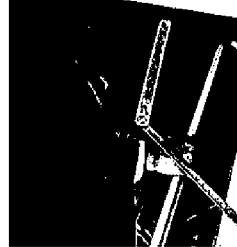

(4) 熊本県住宅課の担当者との面談

【場所】 熊本県庁 行政棟本館13階 展望会議室

【対応者】 熊本県 住宅課 原井課長、今福審議員

【資料】 ・「土木部版」平成28年熊本地震(熊本県土木部作成の冊子)

- ・熊本地震仮設住宅はじめて物語(熊本県建築住宅センター作成の冊子)
- ・熊本県応急仮設住宅災害協定締結団体一覧
- ・応急仮設住宅等の入居状況(H31.3.31現在)
- ・応急仮設住宅等の入居状況の推移
- ・災害公営住宅整備戸数について

【ポイント】 上記資料に沿って説明された。ポイントは以下のとおり。

○木造仮設住宅の敷地や仕様等に係る要件設定の考え方

- ・地震の余震が多かったことから、内閣府と協議を行ったうえで、木造仮設はRC基礎とすることができた。(木杭だと余震でずれる恐れがあり、長期使用にも不向き)
- ・建設地については市町村が準備。長期間の仕様を考慮し、戸当たりの敷地面積を標準的な100㎡から150㎡に拡大した。
- ・そのことで、用地の選定に時間が掛かってしまったが、長期間の使用やコミュニティを考慮すると結果的には良かった。
- ・建設地が公共用地だけでは対応できなかったところもあったため、民間敷地を借りて建設している。

○木造仮設住宅の仕様決定に際しての、解体の容易さや再活用についての考慮

- ・木造仮設(RC基礎)を造る場合、撤去のことも想定し建設した方がよい。熊本県の場合、木造683戸のうち450~500戸程度の再活用を考えており、300戸ほどが現地利用できそう。
- ・東日本大震災の際に建てられた集会施設「みんな家」の提供や、H24熊本広域大水害の際に阿蘇市で木造仮設住宅を建設し木杭基礎をRC基礎に改修した経験があったことから、木造仮設住宅における再活用のことを市町村は概ね理解していた。
- ・このこともあり、「スピードと供給量を優先する場合はプレハブ」、「恒久的なことも考えたいと思う場合は木造」という棲み分けを多くの市町が採用。
- ・被災された方々に少しでも温かさ等を感じてもらえるよう、プレハブも含めた仮設住宅全般で木材を活用しており、畳の部屋も採用している。

○木造仮設住宅の工期、居住性確保、材料調達、人材確保等

- ・木造仮設住宅は、プレハブに比べれば基礎施工分の時間が余計に掛かるが、これまでの経験上、その良さを市町村の方が理解されており採用に至っている。
- ・また、仮設住宅の入居条件が大規模半壊から半壊へ引き下げられたことも、需要の増加に繋がったと考える。
- ・協定団体ごとに供給可能戸数が異なるため、仮設住宅を提供するにあたっては、複数の選択肢を持った上で対応する方がよい。
- ・余震の影響でRC基礎を採用することができたことも、仮設住宅としての役割が終わった後の活用にも、あまり負担をかけずに活用できることも採用に繋がった。

○その他

- ・地震直後においては、県や市町村の人員は全然足りなかった。
- ・「もしこうなったら、こうしよう」という準備を行っておけるとよい。
- ・大工の件数等を、当初から26,000円/日で統一できたことは良かった。

・災害時における近県との協力体制も整えておけるとよい。

- ・入居者に寂しい思いをさせないことが大事。被災者が仮設住宅や復興住宅に移る際、知り合いと離れなくて済むよう、地区単位での団地形成や「みんなの家」などの集会施設等の配慮が大事。また、将来のまちづくりといった点も視野も入れるとよい。
- ・仮設住宅はプレハブも木造も設備等一式込みで800万円程度かかるため、数年で撤去してしまうのは勿体ないので、再活用を視野に入れやすさ※や耐久性を踏まえた計画を行うとよい。

(※住戸配置、方位、間取り、仕上げ材、採光、サッシュなど)

・熊本県内での地震後の対応がここまでできたのは、関係者の熱意・体制・取組が全て揃ったことが大きな要因。

(関係者)

- ・市町村：被災者に寄り添った意向把握、将来の街づくりを踏まえた敷地設定、住戸計画。
- ・建築業界：大工・建材等の業界における人材、資材等の供給体制
- ・県：市町村、建築業界と国との調整等

木造仮設住宅のメリット	木造仮設住宅のデメリット
<ul style="list-style-type: none"> ・プライバシーが確保しやすい ・現場建材を使え、材料コストが低減できる ・調温性・調湿性に優れ、結露リスク低い ・木材の香りなどリラクゼーション効果 ・地元職人により建築可能で、資金が地元へ落ち、地域活性化に繋がる 	<ul style="list-style-type: none"> ・仮設住宅の本来目的である早期着工が困難(災害救助法規定による災害発生後20日以内の着工は難しい) ・短期間での大量建設ができない ・電気・上下水道・都市ガス等のライフライン設置に要する期間が長くなる

調査目的 全国一の栽培面積を誇る北海道幌加内のそばがどのように販売されているかを調査し、
本県の蕎麦の魅力発信について意見交換

場所 北海道雨竜郡幌加内町 日 時 令和元年8月30日(金)

説明者 きたそらち農業協同組合 組合長 柏木孝文氏 々 幌加内支所 支所長 中川純一氏



概要

1970年代の米の生産調整政策以降、そばの作付け面積は拡大傾向となっています。

平成22年度の作付け面積では2,760haとなっていました。平成30年では3500haとこれまで長期連作による収量及び品質低下を回避するため、暗きょ排水の実施や透水性の改善のための間作緑肥として赤クローバーを栽培するなどの対策を実施している。

今後これらの対策を拡大実施していくとともに、新品種の導入、栽培技術研修会を通した

適期播種・収穫の実施の徹底により、収量・品質の向上を図るため、老朽化した施設を新たに増改築整備し、平成27年からは、生産されるそばの適期に刈り取り乾燥調整するため、新乾燥調整施設を整備し高品質なそばの安定供給が可能な体制を構築することとなった。現在その施設を最大限利用して行なっている。

質疑応答
今年のそば作付面積は約3500ha~3800haですが今

年は花の咲き方が乱れている。

新カントリー施設は約4000トンの処理能力がある乾燥調整施設。一日240トンで30日間稼働計画で105,000俵(平均3俵は取れる)。

この農協は8農協の合併で、そらち地域となっている。

いつからそばが増えたか

昭和45年の転作が始まった頃、牧草やそばをしていた。

施設対応は

個人の乾燥施設で乾燥調整していたが、品質

にムラがあり粗悪品が出たことでコメに利用されていたJAのライスセンターをそばに使用することにした。

取引価格は

関東のそば屋はこだわりが強い良質なものを指定する。

昨年は不作で一俵15000円で精算したが、普通は8000円程度。

昨年のように高価でも不作で納められないこともある。

どの様なところと引き合いがあるか

大手企業は海外もだったが国内価格が下がるとオーダーが来る。

名古屋方面から大きなオーダーがでている熊本製粉・長野ココ製粉5000俵単位の取引もあるが、収量が安定しないので販売は苦慮する。



調査目的 産地間競争が激化するそばについて、幌加内の新そば祭りの開催戦略について調査

場所 北海道雨竜郡幌加内町 幌加内町役場前広場 日 時 令和元年8月31日(土)

説明者 幌加内そば祭り実行委員会 委員長 古屋一郎氏 蕎麦販売担当 委員長 川嶋康義氏

きたそらち農業施設の概要

1980年以來、幌加内町のそば栽培面積は日本一だったにもかかわらず、国内の消費者はもとより道内でも「そば産地」として認知されていなかった。

そこで、町内の有志が「何とかしたい」と立ち上がり、先進地へ視察、ソバ打ち技術の習得、全国各地のそばにかかわる人との交流一などを経て1994年第一回の「新そば祭り」が開かれるに至った。

翌年からは、同じく町内で開かれていた「新そばフェスティバル」を融合。1998年の第5回から新そばを米場者に振る舞う現在の「新そば祭り」のスタイルが定着しました。それ以降人口2000人未満の幌加内に毎年、うまいそばを求めて道内外から大勢の観光客が訪れている。



栽培面積はもちろん生産出荷量も日本一の「幌加内そば」がブライズリーダーとしての役割を果たしている中、「新そば祭り」は今年で26回目を迎えた。

今年は、全面協業人そば打ち三段位認定会を企画、ゲストはものまね女王荒牧陽子さんが登場、そば早食い大会・よさこいステージなど内容は盛りだくさん。

古屋実行委員長は、「そばの町幌加内は、そば文化の伝承に係機関、団体、企業が一丸となって努力する一方、大勢の方々を支えていただいていることを心に刻み、町民を挙げて皆様方を温かくお迎えしたい。ご来場を心からお待ちしています」と話していただいた。

川嶋委員長は毎年、祭りの目玉となっている「採れたて、挽きたて、打ち立て、茹でたて」のそばが味わえる「全国ご当地蕎麦自慢広場」において、地元幌加内や道内外の14店が二日間とも、午前9時からそばを振る舞う。「幌加内高校」「幌加内そばうたん会」「札幌手打ち



そば愛好会」「上砂川手打ちそば研究会」「北海道そば研究会「北の郷そば工房」「越前けんぞう蕎麦」「北寒寒」「松前屋」「小島屋総本店」・「会津磐梯が山」蕎麦好きの舌をうならせる。二日間とも午後三時半までの営業。その他、そば粉などのお土産店舗は、103店舗が並んでいる。

そば粉は、8月15日に60ha刈り取り「ホロミノリ」146俵と「キタワセ」26俵の172俵、約5000*を新そば祭り用に用意しました。幌加内高校は暖かいそば一本で「海老天」と「しそ天」をトッピングしている。8時30分から人が並び始め一日中一時間待ちの行列となっており、一日約3000杯で二日間で約6000杯用意している。

神戸フルーツ・フラワーパークが再編された

- 調査目的** 4年後に控えた北陸新幹線敦賀開業に合わせた地元の福井県立グリーンセンターの観光戦略を学びJAと連携しフルーツの魅力発信について意見交換
- 場 所** 兵庫県神戸市北区大湫中大沢町上大沢 道の駅神戸フルーツ・フラワーパーク大沢
- 日 時** 令和元年7月1日(月)
- 対応者** 一般財団法人神戸みりの公社 フルーツ・フラワーパーク部 農業振興課課長 末松勢二氏

神戸フルーツ・フラワーパークの再編の経緯

神戸フルーツ・フラワーパークについては、平成24年に開催した有識者による活性化検討委員会の提言を踏まえ、ホテル棟については、民間事業者に売却し、ホテル棟以外は農業振興施設として再編を行う。

また、農産物直売所、物販・飲食スペース、情報発信機能を備えた施設「FARM CIRCUS」を新設し、平成29年3月30日に道の駅としてオープン。

【既存の農業振興機能】

- ・ウイルスフリー苗供給事業
(イチゴ・ユリ・ダリア)
- ・果樹事業 (桃・梨・ぶどう・リンゴ・梅)
- ・花壇事業

【新たな農業振興機能】

- ・農業技術実証事業
- ・人材育成事業
- ・新品種試験栽培事業
- ・情報発信事業
- ・市民花壇交流事業



ホテル前の中庭



アジサイの白い大輪の花

新しく生まれた道の駅神戸フルーツ・フラワーパークについて

- ・オープン後の状況
【平成30年度入園者数】125万人
- ・取り組みの状況

直売所等の運営

市内産農畜水産物の販売や、灘の酒、神戸ワインなど神戸を代表する地場産商品約500種類を販売。

また、市内の飲食店と連携し、独自で開発した米粉ジェラートなど「ここでしか買えない商品」を販売。

情報発信施設の運営

周辺地域の観光農業や農業以外の神戸全体の観光情報を提供。

また、神戸に関連した書籍を約500冊陳列し、来場者が自由に閲覧できる。

防災備蓄倉庫の運営

平成28年度に防災備蓄倉庫を整備。新たに8000人分の物資を保管し、備蓄物資の供給機能を強化。

農業体験イベントの開催

地元の旬の食材の収穫体験と料理教室をセットにしたイベントを開催している。

- ・夏野菜収穫と窯焼きピザ作り体験
- ・ブルーベリー収穫とジャム作り体験

総評

平成5年に神戸市立フルーツ・フラワーパークとして華々しく誕生し、数多くのお客様でにぎわいを見せたが、震災後からニーズが変わり客足は減ることになった。道の駅にしたり、農業の振興に力を入れるようになって、一昨年は130万人、昨年は125万人と大きく伸びている。やはりここでしか出来ないことを進んでやるのが次につながるのと事であった。



農業技術の説明 末松課長



会場案内

福井港・丸岡インター連絡道路の整備促進が重要課題

福井港丸岡インター連絡道路は、嶺北地域の広域交流拠点である「福井港」及び県下最大の工業団地である「テクノポート福井」と、北陸自動車道とを連絡する地域高規格道路であり、これら施設を核とした産業機能の集積・集約化に寄与するとともに、嶺北北部の東西方向の幹線道路としてネットワークが強化されることでも、坂井市として一日も早い全線開通を要望する重要路線である。

大規模災害時には内陸部への緊急物資輸送路として、また、インバウンド誘客を促進する。主要観光地を最短で結ぶ観光ルートとして、本道路が機能していくことが期待される。

このように大きな効果が見込める本路線の整備に向け、県と市がこれまで以上に連携を深め、関係者のご理解とご協力を賜りながら、事業の早期完成に向けた具体的な協議と要望活動を進めていくこととする。

重点活動

- 事業の早期整備のため、長期的かつ安定的な確保に対する関係機関への請願要望
- 地元関係諸団体及び関係者機関との連絡調整
- その他についても全力をつくす

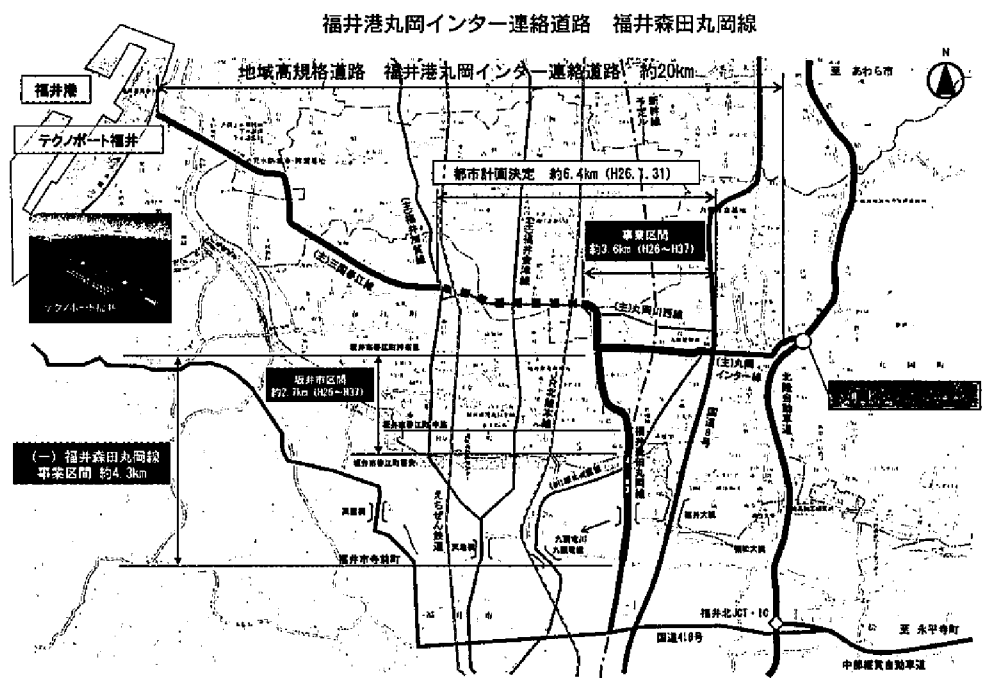

御挨拶

謹啓

御尊家皆様には益々ご消榮の事とお慶び申し上げます

さて 私事

この度はからずも福井県議会第百六代副議長の榮に浴し身に余る光榮に感激しております。

これもひとえに皆様方の温かいご指導ご支援の賜物と誠に有難く心から感謝申し上げる次第で御座います。

今後ともこの榮に恥じる事なき様全力を尽くす所存で御座いますので末永くご指導ご鞭撻をお願い申し上げお礼にかえさせていただきます。

末筆ながら皆様のご多幸をお祈り申し上げます

謹白

令和元年六月吉日

小寺 惣吉



編集後記

猛暑の真夏が過ぎ、収穫の秋を迎えています。

現在、9月県議会の開会中であるが、福井県議会では、県民の皆様にとって、よりわかりやすい議会となるよう、議会改革を進めているところであります。

その一環として、これまで議長席の前の演壇から、議員や傍聴席に向かって質問していました一般質問の方式を改め、9月県議会から議員席の最前列中央に質問者用の演壇を新設し、議員が知事など理事者と向かい合ってやりとりする対面演壇方式を導入することにしました。

併せて、質問と答弁をまとめて行う従来の一括方式に加え、質問項目ごとに答弁を求める分割方式のいずれかを各議員が選択できるようにしました。この新たな分割方式によって議員はより中身を深く掘り下げて、質問することが可能になるとともに、傍聴されている方からは、質問と答弁の関係性がより分かりやすくなったとの評価もいただいております。

福井県に関しましては、8月1日付けて新たに2人の副知事と教育長が就任され、杉本達治知事・中村保博副知事・櫻本博副知事・豊北欽一教育長の体制となりました。

また、6月1日付の組織改革によって福井県の将来像を県民の皆様と共有し、地域課題の解決に向け、市町や、団体・若者等との協働をさらに推進するため、総合政策部が地域戦略部に改められ、未来戦略課・市町協働課・県民活躍課・電源地域振興課・新幹線建設推進課・地域鉄道課・交通まちづくり課・統計情報課を所管することになりました。

また、観光や移住、文化、スポーツの様々な交流を図るため、観光営業部が交流文化部に改められ、ブランド課・定住交流課・観光誘客課・新幹線開業課・文化課・スポーツ課を所管することになりました。

福井県議会では、今後も県民の皆様によりわかりやすい議会となるように努力するとともに、県民の皆様方の意見に耳を傾け、県政の様々な課題に対して政策提言等を行っていく所存ですので、是非12月・2月の県議会開催日に県議会に足をお運びください。

領 収 書 等 添 付 票

整理番号	155-2	支払年月日	平成31年 10月 7日
使 途 項 目	広聴広報費	支 出 科 目	広告料
使 途 内 容	県政報告		
費 用 内 容	新聞折込料	摘 要	福井新聞11050部日刊県民新聞2150部
政 務 活 動 費 充 当 額 (支 払 額)	174,240 円 ()	按 分 率 :	
		充 当 根 拠 :	
領収書その他の収支報告書の内容を証する書類			

領 収 証

小 寺 惣 吉 様

金 額 円 4 1 7 4 2 4 0

但し 折込代として

上記金額正に領収いたしました。

現金	✓
小切手	
手形	
値引	
相殺	

令和元年10月7日

(有)竹内印刷

代表 竹内三知夫

福井県坂井市丸岡町富田町1-5

TEL (0776)66-0109

FAX (0776)67-7172

(ご注意) 金額を訂正したもの、担当者印なきものは無効です。



910-0381

福井県坂井市丸岡町舟寄53-18

小寺惣吉様

請求書
2019年10月04日

PAGE 1 / 1
No. 00004808

〒910-0244 福井県坂井市丸岡町富田町1丁目5番地

(glin06)

TEL 0776-68-0667

FAX 0776-68-0672

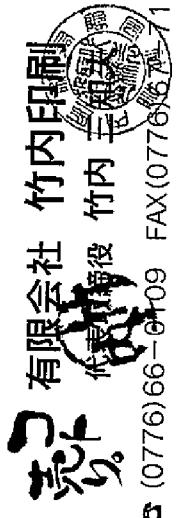

〒 (0776)66-0109 FAX (0776)66-7172

✉ : info@takeuchi-insatsu.ecnet.jp

HP : http://www.takeuchi-insatsu.ecnet.jp

商品コード / 商品名	数量	単位	単価	金額	備考
広報誌「礎いしずえ第19号」8頁	13,600			305,000	
上記折込代立替	13,200		12.0	158,400	
税抜額			463,400	消費税額	
				合計	509,740

- 取引銀行
- 福井信用金庫 丸岡営業部 (当) 0620376 竹内印刷
 - 福井信用金庫 丸岡営業部 (普) 0028446 竹内印刷
 - 福井銀行 丸岡支店 (普) 0014219 竹内三知夫
 - 福井銀行 丸岡支店 (普) 5099003 竹内印刷

* 上記の通りご請求申し上げます

原簿は整理番号155-1に添付

日刊県民福井・中日新聞折込広告紙数表

発行先 (夕刊)	小寺 惣吉 様	折込日	10月9日(金曜日)
取扱い 請求先	竹内印刷 66-0109 様	枚数	2150枚 サイズ(B4 8頁)



株式会社 福井広報センター

〒918-8116 福井市大町2丁目206番地の1

TEL(0776)34-1824 / FAX(0776)34-2017

地区別取り扱い明細

- 和泉村は別料金となります
- 平成30年12月現在の各社発表紙数

販売店名	県民福井	中日	販売店名	県民福井	中日	販売店名	県民福井	中日
宝永	900	100	春江	1,250	400	鯖江	950	100
明新	1,500	100	丸岡	400	0	神明	800	100
森田	400	50	丸岡西	450	0	鯖江東	300	50
磯部	400	50	坂井	600	0	武生	1,000	300
城東	1,200	150	三国	950	50	武生北部	800	250
志比	1,300	100	三国西	200	50	王子保	200	
開発	650	50	雄島	100	50	王子保		50
東藤	250	50	芦原	650	100	今立	550	50
和田		50	北湯	200	50	鯖江西・朝日町	450	50
酒生	250		金津	650	100	織田	250	50
東郷	450	50	金津北	150	50	宮崎	100	50
明里	1,200	100				越前町	150	
やし	1,450	100				越前町		50
花堂	1,600	100				池田	200	
清水	650	50				上池田		50
川西	450	50				南条	100	
蔵作	100					南条庄		50
美山西	100					今庄	100	
松岡	450	50				今庄		50
永平寺	350	50						
上志比	200	50						
福井地区	13,850	1,300	坂井地区	5,600	750	丹南地区	5,950	1,250
			大野	2,650	100	敦賀	1,300	2,350
			和泉村(全紙合計)	230		敦賀南部	900	600
			勝山	1,600	300	美浜	450	450
			勝山神下	450	50	三方	350	400
						三方南部	250	200
						上中	200	
						上中		50
						小浜	1,100	600
						おい	250	50
						高浜	550	50
			奥越地区	4,930	450	嶺南地区	5,350	4,750
						計	35,680	8,500
						総計	44,180	

領 収 書 等 添 付 票

整理番号	91-1	支払年月日	平成31年 10月 7日
使途項目	事務費	支出科目	使用料
使途内容	コピー機のカウント料金		
費用内容	その他	摘要	
政 務 活 動 費 充 当 額 (支 払 額)	3,417 円	按分率:	1/2
	(6,835 円)	充当根拠: 後援会活動との按分	
領収書その他の収支報告書の内容を証する書類			
<div style="background-color: black; width: 100%; height: 150px; margin-bottom: 5px;"></div> 01-10-07 振替 *6,835SMBC(77116077)			
原本のとおり相違ないことを証明します 			
令和 2 年 4 月 30 日			

(1027502)

小寺 惣吉

口座振替通知書 兼 請求書

2019年9月3日

〒918-8104 福井県福井市丸岡町舟寄5-3-18
 福井セブン株式会社
 電話 0776-3666

様

お問合わせ請求番号

今回ご請求額	
6,835	円

代金/料金合計	6,329	円
消費税等	506	円
消費税率	8%	適用

毎度お引立てを賜りありがとうございます。上記のとおりご請求申し上げます。
 尚、この請求書とご入金が行き違いが生じた場合は、何卒ご教示下さい。
 ご請求内容に関するお問合わせの際は、上記の番号をお知らせいたします。
 TEL(0776)34-3666 売上管理

書込振込口座・方法	2019年10月6日	口座振替
指定銀行名		
支店名		
預金種目・口座番号		
指定口座名	コナラ7947	

料金項目/お買上品名	期 間/納品日	数量/枚数	単 価	小 計	合 計
トータルサービス料金	08/01-08/31	638			
黒毛一丁 料金①(1 ~ 363)		363	3.80	1,379	
小 計				1,379	
カラモ一丁 料金②(1 ~ 275)		275	18	4,950	
小 計				4,950	
合 計					6,329
消費税等 8%					506

機 種 名	機械番号	台 数		
D4C260FS	757185			
前回メータ	今回メータ	ミス枚数	検除枚数	使用枚数
53,820	54,187	0	4	363
0	0	0	0	0
7,431	7,709	0	3	275

〒910-0381
 坂井市丸岡町舟寄5-3-18

小寺 惣吉

領 収 書 等 添 付 票

整 理 番 号	139-1	支 払 年 月 日	平成31年 10月 8日.
使 途 項 目	事務費	支 出 科 目	消耗品費
使 途 内 容	事務用品購入費(筆まめソフト代)		
費 用 内 容	事務用品購入費	摘 要	
政 務 活 動 費 充 当 額 (支 払 額)	1,914 円	按 分 率 :	1/2
	(3,828 円)	充 当 根 拠 : 後 援 会 活 動 と の 按 分	
領収書その他の収支報告書の内容を証する書類			

領収書の再発行は致しかねますのでご了承ください。

小寺 惣吉 様

領 収 証

年 月 日
19/10/08

店番/伝票No.
54283696

現金

¥3,828※

筆まめソフト代 (内消費税348円)

上記の金額正に領収いたしました

株式会社ZOA
パソコンの館 福井店
〒918-8024 福井市舞屋町16号2-1
TEL 0776-34-9350 FAX 0776-34-9348

取
入
印
紙

株式会社ZOA

係 印

領 収 書 等 添 付 票

整理番号	85-1	支払年月日	平成31年 10月 8日
使 途 項 目	事務費	支 出 科 目	消耗品費
使 途 内 容	事務用品購入費(ゴミ袋)		
費 用 内 容	事務用品購入費	摘 要	
政 務 活 動 費 充 当 額 (支 払 額)	750 円	按 分 率 :	1/2
	(1,501 円)	充 当 根 拠 : 後 援 会 活 動 と の 按 分	

領収書その他の収支報告書の内容を証する書類

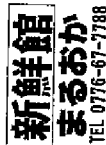

領 収 書

No.003503-3833-5672

2019年10月08日

小寺 惣吉 様

消費税

136円を含む。

¥1,501-

但し、ゴミ袋として。

として上記正に領収いたしました。

ニニー 新 鮮 館 まるおか

福井県坂井市丸岡町一本田29-5-1

TEL 0776-67-7788

※財布等にはさんで保管される場合は、
印刷面を内側に折り保管をお願いいたします。

領 収 書 等 添 付 票

整理番号	88-1	支払年月日	平成31年 10月 8日
使 途 項 目	事務費	支 出 科 目	使用料
使 途 内 容	事務所掃除用具使用料		
費 用 内 容	その他	摘 要	
政 務 活 動 費 充 当 額 (支 払 額)	676 円	按 分 率 :	1/2
	(1,353 円)	充 当 根 拠 :	後援会活動との按分
領収書その他の収支報告書の内容を証する書類			

ダスキンフランチャイズチェーン加盟店

お客さま名

小寺惣吉事務所様

納品・請求書
兼 領 収 書

ダスキン 西藤島支店
株式会社ヴィンネットワーク
〒910-0038 福井市三ツ屋1丁目59番地
TEL 0776-29-0006 FAX 0776-29-0016

発行日 2019年10月8日 次回訪問日 2019年11月5日 取引

919924

商品・サービス内容	契約数	前回残	単 価	納 品			納 品 ・ 回 収 訂 正				備考
				納品	回収	金 額	納品	回収	金 額	繰上額	
2916709 円				/		1353					

紙
別
紙
付

前回未収残	税 抜 金 額	消 費 税	合 計 金 額	領 収 額
	訂正後 税抜金額	訂正後 消費税	訂正後 合計金額	訂正後 領収額
			1,353	1,353

確認サイン

担 当 者 名

USKIN

領 収 書 等 添 付 票

整理番号	98-1	支払年月日	平成31年 10月 8日
使 途 項 目	事務所費	支 出 科 目	燃料・光熱水費
使 途 内 容	9月分事務所電気料(8/28~9/26)		
費 用 内 容	事務所電気料	摘 要	19,081×330/711=8,856
政 務 活 動 費 充 当 額 (支 払 額)	4,428 円	按 分 率 :	1/2
	(8,856 円)	充 当 根 拠 : 後 援 会 活 動 と の 按 分	
領収書その他の収支報告書の内容を証する書類			

毎度ご利用いただきありがとうございます。

電気ご使用量のお知らせ

お客さま番号 XXXXXXXXXX
 ご契約種別 節電とくとく電灯
 ご契約容量 50A

2019年 10月分	今回検針日 10月29日	ご使用期間 9月27日~10月28日	
ご使用量	628 kWh		

次回検針日 11月27日
 支払期日 11月28日
 振替予定日 11月 8日
 [前年同月のご使用量(9月27日~10月25日)]
 597kWh

小寺 惣吉

様

供給地点特定番号
05-0000-0000-0209-4639-0000

ご利用額(概算)	16,786 円
(うち消費税等相当額)	1,243 円
基本料金	1,188円00銭
電力量料金(1段階目)	2,102円40銭
電力量料金(2段階目)	3,839円40銭
電力量料金(3段階目)	7,550円56銭
燃料費調整額	307円72銭
初回振替引当額	-54円00銭
再生エネルギー発電促進	1,852円00銭

※ご契約変更等で実際の請求額と異なる場合がございます。
 ※ご利用額(概算)には前電灯月額は含まれておりません。

検針結果	計器番号	今回指示数	前回指示数	差 引	乗率(倍)
全日	312	21539.2	20911.7	627.5	1

スマートメーターの場合は、30分ごとに計量したご使用量を積算し算定しているため、計器の差引とご使用量が相違する場合があります。
 「電気料金・使用量照会サービス」では、お客さまの30分単位でのご使用量や電気料金の履歴などが確認いただけます。

電気料金等領収証

領収年月	2019年 9月分		
領収金額	19,081 円		
消費税等相当額(再掲)	1,413 円	再生エネルギー発電促進(再掲)	2,097 円
ご使用量(合計)	711kWh		

上記金額を10月 8日に口座振替により領収いたしました。

(ご注意) 本票より集金することはありません。
 [燃料費調整率のお知らせ(1kWhあたり)]
 今月分 0.49円 / 来月分 0.37円
 [再生可能エネルギー発電促進] (1kWhあたり) 2.95円

燃料費調整率は、消費税率8%単価を表示しておりますが、10月1日以降に新たに電気のご使用を開始されたお客さまは、消費税率10%単価を適用いたします。詳しくは当社HPをご確認ください。

北陸電力株式会社検針員 94 XXXXXXXXXX
 小売電気事業者登録番号 A0271
 住所: 富山県富山市牛島町 15 番 1 号

R1. 9/27 時点 9378.5
 -) R1. 8/28 時点 9048.5

 使用kw数 330 kW

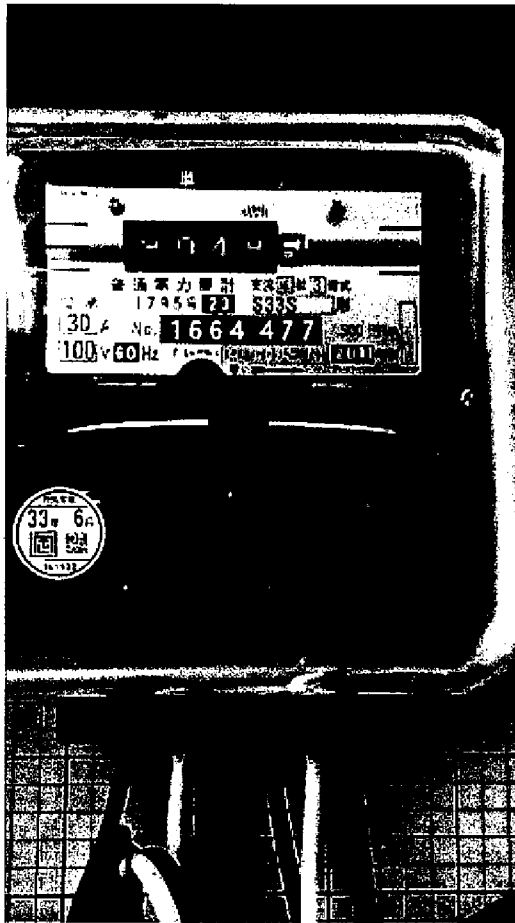

2019. 8. 28

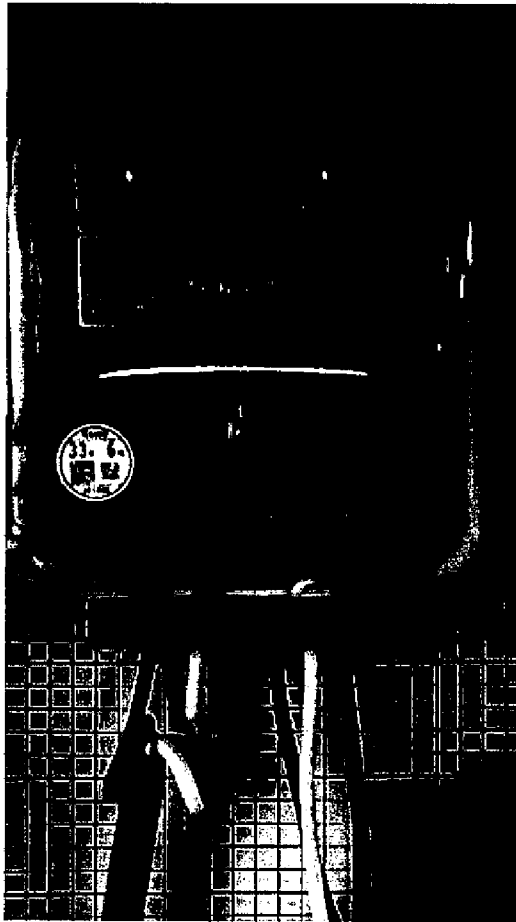

2019. 9. 27

領 収 書 等 添 付 票

整理番号	75-1	支払年月日	平成31年 10月 10日
使 途 項 目	資料購入費	支 出 科 目	消耗品費
使 途 内 容	9月分福井新聞購読料		
費 用 内 容	新聞・雑誌購読料	摘 要	
政 務 活 動 費 充 当 額 (支 払 額)	3,100 円 ()	按 分 率 :	
		充 当 根 拠 :	

領収書その他の収支報告書の内容を証する書類

証券No. 0-001												
1 年 9 月 分 領 収 証												
お問合せNo. XXXXXXXXXX												
小寺 惣吉 様												
<table style="width: 100%; border-collapse: collapse;"> <thead> <tr> <th style="width: 30%;">銘 柄</th> <th style="width: 10%;">部 数</th> <th style="width: 20%;">金 額</th> <th style="width: 10%;">控 除 額</th> <th style="width: 30%;"></th> </tr> </thead> <tbody> <tr> <td>福井新聞</td> <td style="text-align: center;">1</td> <td style="text-align: center;">3,100</td> <td></td> <td style="border: 1px solid black; padding: 5px;"> <table style="width: 100%; border-collapse: collapse;"> <tr> <td style="text-align: center;">合計金額</td> </tr> <tr> <td style="text-align: center; font-size: 1.2em;">3,100 円</td> </tr> </table> </td> </tr> </tbody> </table>	銘 柄	部 数	金 額	控 除 額		福井新聞	1	3,100		<table style="width: 100%; border-collapse: collapse;"> <tr> <td style="text-align: center;">合計金額</td> </tr> <tr> <td style="text-align: center; font-size: 1.2em;">3,100 円</td> </tr> </table>	合計金額	3,100 円
銘 柄	部 数	金 額	控 除 額									
福井新聞	1	3,100		<table style="width: 100%; border-collapse: collapse;"> <tr> <td style="text-align: center;">合計金額</td> </tr> <tr> <td style="text-align: center; font-size: 1.2em;">3,100 円</td> </tr> </table>	合計金額	3,100 円						
合計金額												
3,100 円												

毎度ご愛読いただき誠にありがとうございます。令和 1 年 10 月 10 日
上記の金額正に領収致しました。



福井新聞丸岡販売店

〒910-0263 福井県坂井市丸岡町上田町1-1
株式会社 T & S 代表取締役 齊藤 隆
TEL (0776) 67-4200 FAX (0776) 67-4205



領 収 書 等 添 付 票

整理番号	78-1	支払年月日	平成31年 10月 10日
使 途 項 目	資料購入費	支 出 科 目	消耗品費
使 途 内 容	9月分日刊県民新聞購読料		
費 用 内 容	新聞・雑誌購読料	摘 要	
政 務 活 動 費 充 当 額 (支 払 額)	2,480 円 ()	按 分 率 :	
		充 当 根 拠 :	

領収書その他の収支報告書の内容を証する書類

領 収 証

小寺 惣吉 様
舟寄 53-18

1年 9月分
01-005 (No. 27)
照会No. ()

品 種 名	部 数	金 額
日刊県民福井	1	2,480

(口座振替分)

合計金額

2,480円

10/10 商品ありがとうございます。
上記の金額正に領収致しました。
金額には消費税が含まれています。

いつもご愛読ありがとうございます。

〈他取扱紙〉
朝日新聞・日本経済新聞
中日スポーツ・日刊スポーツ

日刊県民福井・中日新聞
丸岡販売店
坂井市丸岡町猪爪1丁目
TEL 0776-66-1401
FAX 0776-66-1401



領 収 書 等 添 付 票

整理番号	136-1	支払年月日	平成31年 10月 13日
使 途 項 目	事務費	支 出 科 目	消耗品費
使 途 内 容	事務用品購入費(SDカード)		
費 用 内 容	事務用品購入費	摘 要	
政 務 活 動 費 充 当 額 (支 払 額)	1,640 円 ()	按 分 率 :	
		充 当 根 拠 :	
領収書その他の収支報告書の内容を証する書類			

領 収 証

小寺 忠吉 様

No. _____

金額	1640	
----	------	--

但 SD 89 202

R1 年 10月 13 日 上記正に領収いたしました

内訳

現金

小切手

手形

消費税額等(%)

コクヨ 内が390

写真の光陽

吉川 将典

福井県坂井市丸岡町西瓜屋2-18

TEL 0776-66-8505

FAX 0776-66-8523



取込
印紙

係印

領 収 書 等 添 付 票

整理番号	64-2	支払年月日	平成31年 10月 14日
使 途 項 目	調査研究費	支 出 科 目	旅費
使 途 内 容	北陸新幹線開業前の観光地の活用に、ブドウの木・白川村の利用度について調査		
費 用 内 容	有料道路料金	摘 要	丸岡～白川2510白川～金沢東 1360森本～丸岡1500
政 務 活 動 費 充 当 額 (支 払 額)	5,370 円 ()	按 分 率 :	
		充 当 根 拠 :	

領収書その他の収支報告書の内容を証する書類

<p style="text-align: center;">ご利用ありがとうございます。 利用証明書</p> <p style="text-align: center;"></p> <p>料金所(自) 丸岡 料金所(至) 白川郷</p> <p style="text-align: center;">19年10月14日 10時 1分</p> <p>割引前料金 ￥3,590- 割引△ ￥1,080- 通行料金 ￥2,510- (ETCクレジット)</p> <p>車種 1</p> <p>取扱番号 A32910-147287-746524</p> <p style="font-size: small;">※通行料金は消費税率10%対象です。 ※本利用証明書はETC利用照会サービスで印字されたものです。</p> <p style="text-align: right;">019</p>	<p style="text-align: center;">ご利用ありがとうございます。 利用証明書</p> <p style="text-align: center;"></p> <p>料金所(自) 白川郷 料金所(至) 金沢東第一</p> <p style="text-align: center;">19年10月14日 13時59分</p> <p>割引前料金 ￥1,940- 割引△ ￥580- 通行料金 ￥1,360- (ETCクレジット)</p> <p>車種 1</p> <p>取扱番号 A32910-147144-869527</p> <p style="font-size: small;">※通行料金は消費税率10%対象です。 ※本利用証明書はETC利用照会サービスで印字されたものです。</p> <p style="text-align: right;">019</p>	<p style="text-align: center;">ご利用ありがとうございます。 利用証明書</p> <p style="text-align: center;"></p> <p>料金所(自) 金沢森本 料金所(至) 丸岡</p> <p style="text-align: center;">19年10月14日 16時38分</p> <p>割引前料金 ￥2,140- 割引△ ￥640- 通行料金 ￥1,500- (ETCクレジット)</p> <p>車種 1</p> <p>取扱番号 A32910-147146-624326</p> <p style="font-size: small;">※通行料金は消費税率10%対象です。 ※本利用証明書はETC利用照会サービスで印字されたものです。</p> <p style="text-align: right;">019</p>
--	---	---

領 収 書 等 添 付 票

整理番号	159-2	支払年月日	平成31年 10月 21日
使 途 項 目	調査研究費	支 出 科 目	会議費負担金
使 途 内 容	いきいきITクラブ設立15周年記念式典及び懇親会に参加し意見交換		
費 用 内 容	会議費負担金	摘 要	懇談会会費
政 務 活 動 費 額 充 当 額 (支 払 額)	10,000 円 ()	按 分 率 :	
		充 当 根 拠 :	

領収書その他の収支報告書の内容を証する書類

46

領収証 No. _____

小寺 惣吉 様

金額									
	7	1	0	0	0	0			

円 15 周年記念会費

元 年 10 月 21 日 上記正に領収いたしました

内 訳

現金 _____

小切手 _____

手形 _____

消費税額等(%) _____

323 57-670

福井県坂井郡丸岡町西瓜屋
特定非営利活動法人 いきいきITクラブ

理事長 XXXXXXXXXX

収 入
印 紙



令和元年9月吉日

福井県議会議員
副議長
小寺 惣吉 様

いきいきITクラブ
理事長 道見 英夫

いきいきITクラブ設立15周年 記念式典及び懇親会開催のご案内

初秋の候、貴殿におかれましては、平素より市政発展のためにご尽力賜り、また私たちNPO法人いきいきITクラブに対しましても、色々ご配慮を頂き、心よりお礼申し上げます。

さて、当いきいきITクラブは平成16年9月17日に「特定非営利活動法人(NPO法人)」として認可をうけ、日増しに高度化するIT社会に高齢者の方々も楽しく順応できるような「パソコン教室」の運営に努めてまいりました。

お蔭様でいきいきITクラブも15周年を迎えることができました。この間坂井市をはじめ関係各位のご協力によりパソコン機種バージョンアップ及び、付属設備の設置等がなされました。

今後も更に「パソコン教室」の発展のために関係者全員が努力してまいりたいと思います。

つきましては、下記の通り「記念式典及び懇親会」を開催いたしますので公私ともにご多忙とは存じますが、万障御繰り合わせの上、ご出席頂きますようご案内申し上げます。

記

1. 日時 令和元年10月18日(金)

受付 : 午後5時00分～

開式 : 午後5時30分～



2. 場所 丸岡町富田1-26 小松屋本店

3. 内容 15周年記念式典及び懇親会

領 収 書 等 添 付 票

整理番号	111-6	支払年月日	平成31年 10月 24日
使 途 項 目	調査研究費	支 出 科 目	旅費
使 途 内 容	佐伯広域森林組合を視察し今後の福井の森林組合の在り方について研究する		
費 用 内 容	駐車料金	摘 要	小松空港
政 務 活 動 費 充 当 額 (支 払 額)	1,000 円 ()	按 分 率 :	
		充 当 根 拠 :	
領収書その他の収支報告書の内容を証する書類			
<div style="border: 1px solid black; padding: 5px;"> <p style="margin: 0;"> 駐車券 (領収書) 一般財団法人 空港振興・環境整備支援機構 </p> <hr style="border: 2px solid black;"/> <p style="margin: 5px 0;"> 小松空港駐車場 ☎ 0761-24-5690 </p> <p style="margin: 5px 0;"> 02 #13157 A 19-10-23 08:03 </p> <p style="margin: 5px 0;"> 09 A 1000円 19-10-24 19:35 </p> <p style="margin: 5px 0;"> 金額 ← 裏面の注意事項をご覧ください </p> <p style="text-align: right; font-size: x-small; margin-top: 10px;">KW11315</p> </div>			

領 収 書 等 添 付 票

整理番号	111-7	支払年月日	平成31年 10月 24日
使 途 項 目	調査研究費	支 出 科 目	旅費
使 途 内 容	佐伯広域森林組合を視察し今後の福井の森林組合の在り方について研究する		
費 用 内 容	有料道路料金	摘 要	丸岡～安宅の関(往復)
政 務 活 動 費 充 当 額 (支 払 額)	2,180 円 ()	按 分 率 :	
		充 当 根 拠 :	
領収書その他の収支報告書の内容を証する書類			
<p style="text-align: center;">ご利用ありがとうございます。 利 用 証 明 書</p> <p style="text-align: center;"></p> <p>料金所(自) 丸岡 料金所(至) 安宅スマート</p> <p style="text-align: center;">19年10月23日 7時58分</p> <hr/> <p>通行料金 ¥1,090- (ETCクレジット)</p> <p>車種 1</p> <p>取扱番号 A09910-237386-855728 確</p> <p><small>※通行料金は消費税率10%対象です。 ※本利用証明書はETC利用照会サービスで印字されたものです。</small></p>		<p style="text-align: center;">ご利用ありがとうございます。 利 用 証 明 書</p> <p style="text-align: center;"></p> <p>料金所(自) 安宅スマート 料金所(至) 丸岡</p> <p style="text-align: center;">19年10月24日 20時 3分</p> <hr/> <p>通行料金 ¥1,090- (ETCクレジット)</p> <p>車種 1</p> <p>取扱番号 A10910-246795-844825 確</p> <p><small>※通行料金は消費税率10%対象です。 ※本利用証明書はETC利用照会サービスで印字されたものです。</small></p>	

領 収 書 等 添 付 票

整理番号	106-1	支払年月日	平成31年 10月 25日
使 途 項 目	事務費	支 出 科 目	通信運搬費
使 途 内 容	9月分携帯電話料金		
費 用 内 容	携帯電話料	摘 要	
政 務 活 動 費 充 当 額 (支 払 額)	1,910 円	按 分 率 :	1/4
	(7,640 円)	充 当 根 拠 : 後援会活動、私的活動との按分	

領収書その他の収支報告書の内容を証する書類

裏面からの続きです>>

課(円) 備考

料金領収証 RECEIPT FOR SERVICES

2019年10月ご請求分 (9月利用分)

ご請求先氏名
小寺 悠吉 様

下記ご利用料金を10月25日口座振替により
領収いたしました。

印紙税申告納
付につき新宿
税務署承認済

KDDI株式会社 株式会社 KDDI
〒163-8003 東京都新宿区西新宿4丁目1番1号 KDDIビル

ご請求コード CUSTOMER CODE XXXXXXXXXX

領 収 金 額 AMOUNT RECEIVED 7,640 円

う ち 消 費 税 等 TAX 536 円

金融機関名 FINANCIAL INSTITUTION *****

支 店 名 BRANCH *****

口 座 番 号 ACCOUNT NUMBER *****

料金内訳書 <凡例> 税込または免稅料金は「#」、旧稅率計算対象料金は「#」 発行年月日 DATE OF ISSUE 2019年10月 5日 **KDDI株式会社** 〒103-8003 東京都中央区新富1丁目2-1-1

ご請求コード	ご利用年月	2019年 9月
ご請求コード	金額(円)	7,640円
ご請求コード	内訳(円)	7,023円
ご請求コード	合計	7,023円
ご請求コード	金額(円)	6,500円
ご請求コード	合計	7,023円

ご利用項目	金額(円)	内訳(円)	備考
●au電話料金			
ご利用番号	7,023		auお客様コード
< 9月ご利用内訳 >	7,023		
▼プラン利用料	6,500		
カケホ	4,200		
2年契約+家族割	-1,500		
LTE NET	300		
データ定額2	3,500		
▼通話料/カケホ	0		
通話料	10,620		
SMS (Cメール) 送信料	10,48		
カケホ割引額	-10,460		
家族割/SMS (Cメール) 送信料	-3		
2年契約+家族割/通話料	-160		
家族割の無料通話共有割引額	-45		
▼ユニバーサルサービス料	3		
▼消費税等 (8%)	520		

対象SMS (Cメール) 送信料を金額割引します。
対象家族間通話を金額割引します。
対象家族間通話のご請求通話料比率を元に計算しています。
1番号当たり 3円のご請求となります。
8%消費税の課税料金額 6,503円

●auかんたん決済利用料			
ご利用番号	401		●合計 40.1円
▼auかんたん決済利用料	401		
auスマートパス/税込	401		
auスマートパス/税込	401		

●紙請求書発行手数料/その他料金			
紙請求書発行手数料	200		●合計 21.6円
▼消費税等 (8%)	16		
紙請求書発行手数料	16		
紙請求書発行手数料	16		

8%消費税の課税料金額 200円
8%消費税の課税料金額 200円
紙請求書発行手数料は、日本全国における加入電話・公衆電話等の提供確保のため、NTT東・西日本に支払われるものです。
ユニバーサルサービス料は、日本全国における加入電話・公衆電話等の提供確保のため、NTT東・西日本に支払われるものです。

裏面もご確認ください

領 収 書 等 添 付 票

整 理 番 号	133-1	支 払 年 月 日	平成31年 10月 25日
使 途 項 目	資料購入費	支 出 科 目	消耗品費
使 途 内 容	10月分日本農業新聞購読料		
費 用 内 容	新聞・雑誌購読料	摘 要	
政 務 活 動 費 充 当 額 (支 払 額)	2,623 円	按 分 率 :	
	()	充 当 根 拠 :	
領収書その他の収支報告書の内容を証する書類			
<div style="background-color: black; width: 100%; height: 100px; margin-bottom: 5px;"></div> <div style="display: flex; justify-content: space-between; border: 1px solid black; padding: 2px;"> 01-10-25 新聞代 *2,6231 0月日本農業 </div> <div style="background-color: black; width: 100%; height: 40px; margin-top: 5px;"></div>			
<p>原本のとおり相違ないことを証明します</p> <p>令和 2 年 4 月 30 日</p>			

領 収 書 等 添 付 票

整理番号	154-1	支払年月日	令和1年 10月 27日
使 途 項 目	調査研究費	支 出 科 目	会議費負担金
使 途 内 容	インターナショナルさかい令和元年度年会費		
費 用 内 容	団体等会費	摘 要	年会費
政 務 活 動 費 充 当 額 (支 払 額)	2,000 円 ()	按 分 率:	
		充 当 根 拠:	
領収書その他の収支報告書の内容を証する書類			

領 収 証 小寺 物吉 様 No. _____

金額

¥ 2,000 -

内 訳

現金

小切手

手形

消費税額等(%)

但 令和元年度 年会費

2019年 10月 27日 上記正に領収いたしました

インターナショナルさかい

収入印紙





インターナショナルさかい (ISA) の活動紹介

わたしたちは、世界の人々と市民とのさまざまな幅広い活動を通して、国際性豊かな人材の育成を図ると共に、相互理解と友好親善・国際協力を推進し、多文化共生社会の実現と世界平和の促進に寄与することを目指しています。

A. 国際交流事業 (在留外国人と市民との交流)

- 国際料理教室 (1)
世界と日本の家庭料理教室を開き、相互の食文化の理解と交流の推進を図っています。
- 丸岡古城まつり出店参加
地域の伝統的な行事に参加して外国人会員による出身国の料理を調理販売し売上金の一部は共同募金や海外助け合い募金に寄付しています。
- 国際グラウンドゴルフ大会とBBQパーティ (2)
外国人の初心者でも気軽に楽しめる日本のスポーツの体験大会とBBQパーティを開催しています。

B. 国際理解事業 (異文化理解とチャリティ事業)

- チャリティ・世界の文化紹介講座 (3)
在住外国人による自国の文化紹介講座をチャリティ事業として行ない、歳末助け合い運動に協力し義援金を日本赤十字社に寄付しています。
- 外国人による日本語弁論大会 (4)
外国人の目線で見た日本、居住地域等について、日本語で話してもらい、相互理解と地域の再発見を通して住み良いまちづくりの推進を図っています。
- 国際交流のつどい (5)
世界の文化紹介講座と日本文化の体験教室を同時開催し、外国人と日本人の異文化体験交流による相互理解と友好親善を図っています。日本文化では、着物・書道・三味線・茶会・和食などを体験してもらいます。
- 福井国際フェスティバル出展参加とワールドクイズ大会の実施
福井国際フェスティバルに参加して当会の活動紹介と世界に関するクイズ大会を行ない、国際理解と交流の輪を広げていきます。

C. 外国人支援事業 (外国人のニーズを支援する活動)

- 外国人のための無料相談会
福井県行政書士会との協働事業として、在留資格、ビザの更新、国際結婚、帰化等について無料相談会を開催している。
- 外国人のための日本語教室 (6)
日本語習得を必要とする在住外国人への個人授業による指導及び日本語ボランティア養成講座を実施しています。
- 外国人のための通訳ガイドボランティア
市内の名所旧跡や穴場的観光スポットを紹介する通訳ガイド及び観光資料のボランティア活動を実施しています。



(1)



(2)



(3)

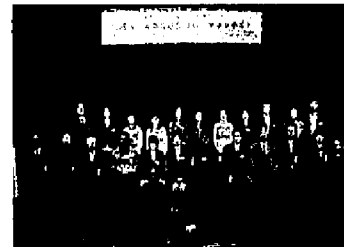

(4)



(5)



(6)

【連絡先】 インターナショナルさかい

領 収 書 等 添 付 票

整 理 番 号	111-8	支 払 年 月 日	平成31年 10月 28日
使 途 項 目	調査研究費	支 出 科 目	その他
使 途 内 容	佐伯広域森林組合を視察し今後の福井の森林組合の在り方について研究する		
費 用 内 容	視察料	摘 要	佐伯森林組合
政 務 活 動 費 充 当 額 (支 払 額)	3,750 円	按 分 率 :	
	()	充 当 根 拠 :	
領収書その他の収支報告書の内容を証する書類			

福井県議会森林・林業・林産業活性化推進議員連盟県外視察明細表

委員名	役職名	23日 航空券代	24日 航空券代	23日 JR運賃	24日 JR運賃	23日 貸切バス代	24日 貸切バス代	23日 宿泊費 (朝食付)	23・24日 視察料	支出合計
仲倉 典克	会長	24,900	35,900	0	0	9,778	11,000	13,200	3,750	98,528
石川与三吉	副会長	24,900	35,900	0	0	9,778	11,000	13,200	3,750	98,528
畑 孝幸	理事	24,900	35,900	0	0	9,778	11,000	13,200	3,750	98,528
小寺 惣吉	事務局長	24,900	35,900	0	0	9,778	11,000	13,200	3,750	98,528
関 孝治		29,900	35,900	6,750	0	0	11,000	13,200	3,750	100,500
山岸 猛夫		24,900	35,900	0	0	9,778	11,000	13,200	3,750	98,528
力野 豊		24,900	35,900	0	0	9,778	11,000	13,200	3,750	98,528
野田 哲生		24,900	29,900	0	6,750	9,778	0	13,200	3,750	88,278
計		204,200	281,200	6,750	6,750	68,446	77,000	105,600	30,000	779,946

預金払戻請求書による振込受付書
 預金口座振替 (振込手数料受取書)

ご振込先	大分 信組 銀行 佐伯支 店									
振込先	(電信扱)									
預金種目	①普通	2.当座	4.貯蓄	口座番号						
お受取人	457237									
お受取人	サイキコウイキ シンリンクミアイ									
お受取人	ダイヒウリシクミアイ									
お受取人	佐伯広域森林組合 緑野包棟 戸高壽生 様									
お受取人	電話(0972-54-306)									
お受取人	大分県佐伯市宇野町四原 283番地2									
お受取人	ウカイカンギカイシンリンシンギ									
お受取人	ウカイカンギカイシンリンシンギ									
お受取人	ウカイカンギカイシンリンシンギ									
お受取人	福井県議会 森林・林業・林産業活性化 推進協議会 会長 付金典亮 様									
お受取人	電話(0776-21-1110)									
お受取人	福井県福井市大字3丁目17番1号									

消費税等込手数料	円
400	
金額	億 千万 百万 拾万 万 千 百 拾 円
	¥ 3 0 0 0 0

ご利用いただきましてありがとうございます。
 今後ともよろしくお願ひ申し上げます。

ご注意
 ●振込依頼書に記載相違等の不備があった場合には、照会等のために振込が遅延することがあります。
 ●やむを得ない事由による通信機器・回線の障害等によって振込が遅延することがありますのでご了承ください。
 ●振込依頼書の振込先金融機関より振込金が返却された場合、所定の手数料が必要となります。



福泉信用組合

原本は仲介議員の資料に添付

請求書

令和元年10月18日

福井県議会
森林・林業・林産業活性化推進議員連盟 御中

〒879-3302
大分県佐伯市宇目大字南田原283番地2
佐伯広域森林組合
代表理事組合長 戸高壽生

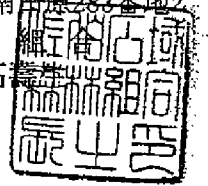

税込合計金額 ￥ 30,000-

摘要	内容	金額
10/23,24 視察料	佐伯型循環林業と現地視察	30,000
合計		30,000
振込口座 金融機関名: 大分銀行 支店名: 佐伯支店 口座種別: 普通預金 口座番号: 457237 (フリガナ) サイキコウイキンリンクミアイ ダイヒョウシクミアイチョウ トダカシオ 口座名義人: 佐伯広域森林組合 代表理事組合長 戸高壽生		

領 収 書 等 添 付 票

整理番号	144-1	支払年月日	平成31年 10月 31日
使 途 項 目	事務費	支 出 科 目	通信運搬費
使 途 内 容	9月分事務所電話料金		
費 用 内 容	事務所電話料	摘 要	
政 務 活 動 費 充 当 額 (支 払 額)	4,916 円	按 分 率 :	1/2
	(9,832 円)	充 当 根 拠 : 後 援 会 活 動 と の 按 分	

領収書その他の収支報告書の内容を証する書類

NTTファイナンス株式会社 電話料金等料金領収証
(西日本ご利用分)

お客様ご請求番号 (BILLING NUMBER) XXXXXXXXXX

ご請求先氏名(CUSTOMER NAME)
小寺 惣吉 様

下記、ご利用料金を口座振替により領収いたしました。
The following amount was transferred from your account. (2019年11月19日発行)

2019年10月ご請求分 (2019年10月31日振替)

領収金額 (AMOUNT RECEIVED) 9, 8 3 2 円

金融機関名 BANK/POST OFFICE	* * * * *
口座番号 ACCOUNT	* * *

印紙税申告納 付につき芝 税務署承認済	NTTファイナンス株式会社 〒108-0075 東京都港区港南1-2-70	
---------------------------	---	---

内訳項目金額(円)	内訳金額(円) SUBTOTAL(CYB)	請求内容等詳細 DETAILS OF CHARGE PERIODIC	税区分 TAX
◇NTT西日本ご利用分 8,158	5,400 -430 380 190 1,020 480	フレッツ 光ネクスト R.H.S.利用料 9月1日～ 9月30日 フレッツ・あっと割引 9月1日～ 9月30日 セキユリティ・ライセンスプラス利用料 9月1日～ 9月30日 セキユリティ機能見張り番 基本利用料 9月1日～ 9月30日 電話番号 ひかり電話A (エース) 定額料1 は0776-68-0667 9月1日～ 9月30日 ひかり電 話A利用料は本料益と定額料1の合計で す。 ひかり電話A (エース) 定額料2	合算 合算 合算 合算 合算 合算
	200 100 160 -160	機数チャネル使用料 9月1日～ 9月30日 追加番号使用料 9月1日～ 9月30日 ひかり電話 (通話料) 9月1日～ 9月30日 翌月への 繰越額は480円です。 ひかり電話A (エース) 定額料分通話 料A定額料に含まれ、通話料から減算し ます。	合算 合算 合算 合算
	108 6	ひかり電話 (携帯電話等への通話料) 9月1日～ 9月30日 2番号分 ユニバーサルサービス料 9月1日～ 9月30日 発行手数料 本請求書等の発行にかかわる各種費用に なります。	合算 合算
◇NTT西日本分 (小計) 8,158	100 604 8,158	消費税等相当額 (合計) (小計)	合算 合算 合算
◇NTTファイナンスご利用分 1,674	1,674	OCN光withフレッツ利用料等 NTTコミュニケーションズご利用分。 * 契約番号 [REDACTED]	非対象等
◇合計 9,832	9,832	合計	
		<NTTファイナンスからのお知らせ> ○上記*印はサービス提供者に代わって、ご請求させていただきます。	

領 収 書 等 添 付 票

整 理 番 号	148-1	支 払 年 月 日	平成31年 10月 31日
使 途 項 目	事務費	支 出 科 目	通信運搬費
使 途 内 容	10月分ケーブルテレビ受信料		
費 用 内 容	その他	摘 要	$2,860円 \times 1/4 + 1,100円 \times 1/2 = 1,265円$
政 務 活 動 費 充 当 額 (支 払 額)	1,265 円	按 分 率 :	
	(4,840 円)	充 当 根 拠 : 後 援 会 活 動、私 的 活 動 と の 按 分	
領収書その他の収支報告書の内容を証する書類			

口座お振替通知書 振替日 2019年10月31日

毎度お引立てを頂きありがとうございます。
 下記の通り、口座お振替をさせて頂きますので貴口座へ
 ご入金頂きますようお願い致します。

お振替合計金額(税込) **4,840 円**

口座へのご入金日は振替日の前営業日までをお願い致します。

加入者コード	
金融機関名	
口座番号	
口座名義	コナラゆかり

※個人情報保護のため、口座番号の下3桁のみ表示しております。

(内訳明細)		(金額)
デジタル放送料	2019/10 × 1/4	2,860
簡易型STB使用料	2019/10	880
標準型STB使用料	2019/10 × 1/2	1,100
7,650 + 550 = 8,200		

2019年10月15日作成



さかいけいかくせいさく株式会社

〒919-0463 坂井市春江町江留上昭和131番地

尚、作成日以降のご入金につきましては本明細には反映
 されておりませんのでご了承下さい。

▲ 開封し、中をご覧下さい。

910-0381
坂井市丸岡町舟寄53-18

2019年11月6日

小寺 惣吉 様



さかいケーブルテレビ株式会社
坂井市春江町江留上昭和131
TEL:(0776)58-0505

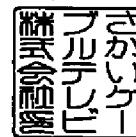

領 収 書

領収金額	4,840 円
------	---------

上記正に領収致しました。

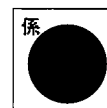
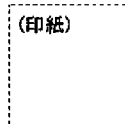

料金内訳	金額(税込)	入金日	対象年月等
T V 利用	4,840	2019年10月31日	2019年10月01日~2019年10月31日

ページ小計	4,840		
-------	-------	--	--

料金に関するお問い合わせは
さかいケーブルテレビ株式会社
TEL 0776-58-0505
平日 9:00~17:00 / 土曜 9:00~12:00 / 日祝休み



領 収 書 等 添 付 票

整理番号	153-1 /	支払年月日	令和1年 10月 31日 /
使 途 項 目	調査研究費 /	支 出 科 目	会議費負担金 /
使 途 内 容	令和1年度明るい社会づくり推進協議会年会費 /		
費 用 内 容	団体等会費 /	摘 要	年会費 /
政 務 活 動 費 充 当 額 (支 払 額)	1,000 円	按 分 率 :	
	(2,000 円)	充 当 根 拠 :	

領収書その他の収支報告書の内容を証する書類

領 収 証

No. _____

小寺惣吉 様

令和 / 年 10月 31日

★ 2,000

但 令和 / 年度 会 費

上記正に領収いたしました

内 訳

税抜金額

消費税額等 (%)

丸岡町明るい社会づくり推進協議会



丸岡町明るい社会づくり推進協議会規程

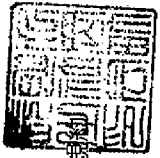

第1条 (名称)

この会は丸岡町明るい社会づくり推進協議会(以下「協議会」という)。

第2条 (目的)

協議会は善意と奉仕の精神を基調とし、豊かな住みよい社会建設のため総合的な明るい社会づくり町民運動を推進することを目的とする。

第3条 (事業)

協議会は前条の目的を達成するため、次の事業を行う。

- (1) 明るい社会づくりの精神の啓蒙、高揚
- (2) 奉仕活動
- (3) 研修会の開催
- (4) 機関紙の発行
- (5) その他、目的達成に必要な事業

第4条 (会員)

協議会は協議会の趣旨に賛同する団体及び個人をもって構成する。

第5条 (会議)

協議会の会議は総会及び理事会とする。

第6条 (総会)

総会は協議会の最高議決機関であって全会員で構成する。

総会は毎年度1回以上、会長が招集し、次の事項を議決する。

議長は会員の中から選任する。

- (1) 事業計画及び予算
- (2) 事業報告及び決算
- (3) 役員の変更
- (4) その他、理事会が必要と認めた事項

第7条 (理事会)

理事会は総会に次ぐ議決機関であって、理事で構成し、会長が招集し、議長を務める。

第8条 (表決)

会議は出席者の過半数により議決し、可否同数の時は議長の決すところによる。

第9条 (委員会)

1. 協議会に委員会を置くことができる。
2. 委員会の構成員は会長が理事会にはかり、会員の中から選任する。
3. 委員会に委員長及び副委員長を置く。
委員長、副委員長は委員の互選とする。

第10条 (役員)

協議会に次の役員を置く。

- (1) 会長 1名
- (2) 副会長 若干名
- (3) 理事 若干名
- (4) 監事 2名
- (5) 参与 1名

第11条 (役員の職務)

1. 会長は協議会を代表し、会務を統括する。
2. 副会長は会長を補佐し、会長に事故がある時は会長の指示により、その職を代行する。
3. 理事は第7条に定める所により、その職務を行う。
4. 監事は会計および会務執行の状況を監査し、その結果を総会に報告する。

第12条 (役員任期)

1. 役員任期は2年とし、再任を妨げない。
2. 役員に欠員を生じたときは会長がこれを選任し、次の総会において承認を求めるとする。
3. 補充役員任期は前任者の残任期間とする。

第13条 (会計)

1. 協議会の会計年度は4月1日に始まり、翌年3月31日に終わる。
2. 協議会に要する経費は、会費、その他をもって充てる。
3. 会費は年1口1,000円とする。

第14条 (事務局)

1. 協議会の事務局を丸岡町内に置く。
2. 事務局に事務局長1名並びに事務局員若干名を置く。
3. 事務局長及び事務局員は会長が委嘱する。

領 収 書 等 添 付 票

整理番号	122-1	支払年月日	平成31年 11月 2日
使 途 項 目	資料購入費	支 出 科 目	消耗品費
使 途 内 容	10月分「しんぶん赤旗」日曜版購読料		
費 用 内 容	新聞・雑誌購読料	摘 要	
政 務 活 動 費 充 当 額 (支 払 額)	930 円 ()	按 分 率 :	
		充 当 根 拠 :	
領収書その他の収支報告書の内容を証する書類			

小寺 惣吉

新聞・雑誌名	部数	金額	
「しんぶん赤旗」日曜版	1	930	



領 収 書

930 円

2019 年 10 月分

上記の金額たしかにいただきました。
ありがとうございました。

日本共産党北越地区委員会
福井市二の宮5-7-25
TEL 0776-27-1380

領収日 11/2 扱者 XXXXXXXXXX

領 収 書 等 添 付 票

整理番号	130-1	支払年月日	平成31年 11月 4日
使 途 項 目	資料購入費	支 出 科 目	消耗品費
使 途 内 容	10月分公明新聞購読料		
費 用 内 容	新聞・雑誌購読料	摘 要	
政 務 活 動 費 充 当 額 (支 払 額)	1,887 円 ()	按 分 率 :	
		充 当 根 拠 :	

領収書その他の収支報告書の内容を証する書類

新聞購読料 領 収 証

小寺 惣吉 様

ご購入ありがとうございます。
下記金額を正に領収いたしました。

2019年 10月分 領収日 //月 //日

領収金額	¥1,887
------	--------

品 名	定価(税込)	部 数	金 額

その他購読料等 領 収 証

品 名	定価(税込)	部 数	金 額
公明新聞※	1,887	1	1,887



※は軽減税率対象品目です。 (10%対象 0)
(8%対象 1,887)

販売店 本谷 公男
住 所 坂井市春江町中筋41-3-4
TEL 0776-51-8649 FAX 0776-51-9038

お申込No. XXXXXXXXXX



領 収 書 等 添 付 票

整 理 番 号	120-1	支 払 年 月 日	平成31年 11月 5日
使 途 項 目	事務費	支 出 科 目	使用料
使 途 内 容	自動車リース料		
費 用 内 容	自動車リース料	摘 要	車体本体のみの為、4,424の減算
政 務 活 動 費 充 当 額 (支 払 額)	30,678 円	按 分 率 :	1/2
	(61,356 円)	充 当 根 拠 : 他 の 活 動 と の 按 分	
領収書その他の収支報告書の内容を証する書類			
			
01-11-05 振替 #65,780139774173			
原本のどおり相違ないことを証明します 			
令和 2 年 4 月 30 日			

領 収 書 等 添 付 票

整理番号	137-1	支払年月日	平成31年 11月 5日
使 途 項 目	事務費	支 出 科 目	使用料
使 途 内 容	事務所掃除用具使用料		
費 用 内 容	その他	摘 要	
政 務 活 動 費 充 当 額 (支 払 額)	676 円	按 分 率 :	1/2
	(1,353 円)	充 当 根 拠 : 後 援 会 活 動 と の 按 分	
領収書その他の収支報告書の内容を証する書類			

ダスキンフランチャイズチェーン加盟店

お客さま名

時 想 吉 事 務 所 様

納品・請求書
兼 領 収 書

ダスキン 西藤島支店
株式会社ヴィンセント
〒910-0038 福井市三ツ屋1丁目507番
TEL 0776-29-0006 FAX 0776-29-0016
919925

発行日 2019年 11月 5日 次回訪問日 2019年 12月 3日 取引

商 業 記 号	サ ー ビ ス 内 容	契 約 数	前 回 残	単 価	納 品			納 品 ・ 回 収 訂 正				備 考	
					納 品	回 収	金 額	納 品	回 収	金 額	額 差		
	スタイルケア ほう				1		1,353						

紙 以上 付	前 回 未 収 残	税 抜 金 額 訂 正 後 税 抜 金 額	消 費 税 訂 正 後 消 費 税	合 計 金 額 訂 正 後 合 計 金 額	領 収 額 訂 正 後 領 収 額
				1,353	1,353

確認サイン

担 当 者 名
[Redacted]

SKIN



領 収 書 等 添 付 票

整 理 番 号	100-1	支 払 年 月 日	平成31年 11月 6日
使 途 項 目	事務費	支 出 科 目	使用料
使 途 内 容	9月分コピー機のカウント料金		
費 用 内 容	その他	摘 要	
政 務 活 動 費 充 当 額 (支 払 額)	827 円	按 分 率 :	1/2
	(1,654 円)	充 当 根 拠 : 後 援 会 活 動 と の 按 分	
領収書その他の収支報告書の内容を証する書類			
<div style="border: 1px solid black; width: 100%; height: 100%; background-color: black; margin: 20px auto;"></div>			
<p>01-11-05 振替 #1,654SMBC(27101122)</p>			
<p>原本のとおり相違ないことを証明します </p> <p>令和 2 年 4 月 30 日</p>			

(1027502)

口座振替通知書 兼 請求書

2019年10月2日

小寺 惣吉

〒918-8104 福井市丸岡町舟寄5丁目904番地
福井七ツ又株式会社
 電話 0776-33-6666

お問合わせ請求番号 [] 様

今のご請求額
 1,654 円

代金/料金合計 1,532 円
 消費税等 122 円
 消費税等 8%適用

毎度お引立てを賜りありがとうございます。上記のとおりご請求申し上げます。
 尚、この請求書とご入金が行き違いが生じた場合は、何卒ご容赦下さい。
 ご請求内容に関するお問い合わせの際は、上記の番号をお知らせ願います。
 TEL(0776)34-3666 売上管理 []

お支払約束日・方法	2019年11月6日	口座振替
指定銀行名	[]	
支店名	[]	
預金種目・口座番号	[]	
指定口座名	カラオケ好き	

料金項目 / お買上品名	期間 / 納品日	数量 / 枚数	単価	小計	合計
トータルサービス料金	09/01-09/30	179			
黒モーター料金①(1 ~ 119)		119	3.80	452	
小計				452	
カラオケモーター料金②(1 ~ 60)		60	18	1,080	
小計				1,080	
合計					1,532
消費税等 8%					122
					1,654

機種名	機成番号	台数
D4C260FS	757185	
前回メーター	今回メーター	使用枚数
54,187	54,308	0
0	0	0
0	0	0
7,709	7,770	60

〒910-0381 坂井市丸岡町舟寄53-18

小寺 惣吉

1P

領 収 書 等 添 付 票

整 理 番 号	173-1	支 払 年 月 日	平成31年 11月 7日
使 途 項 目	調査研究費	支 出 科 目	使用料
使 途 内 容	福井県議会北陸新幹線整備促進議員連盟・工事現場視察		
費 用 内 容	バス借り上げ代(個人負担分)	摘 要	バス借り上げ代(個人負担分)
政 務 活 動 費 充 当 額 (支 払 額)	2,086 円 ()	按 分 率:	
		充 当 根 拠:	
領収書その他の収支報告書の内容を証する書類			

ご利用明細票

いつも福井銀行をご利用いただきありがとうございます。ただし、このご利用明細は下記のとおりでございます。どうぞお確かめ下さい。 ※裏面もご覧下さい。

お取扱日	時刻	取扱店	機番	ご利用内容
011107	1121	136	J01	お振込
お取引銀行	お取引店番	お取扱番号	科目・口座番号	
		0900		
振込通番	振込手数料	金額		
000004	¥440*	¥83000*		
メッセージコード	残	高		
* 福井銀行 本店営業部 普通 1391603 ケイフクハス(カ)様 フクケンキカイ様 0776-20-0612 (お知らせ欄) 印紙税納付済 おつり ¥560*				

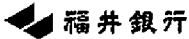

※原本は山本文雄会長に添付

【参考】北陸新幹線建設現場視察行程等

- 日時 令和元年10月28日(月)
- 視察先 ①敦賀駅高架橋 ②新北陸トンネル(桎曲工区)
- 行程

時間	内容
9:30	県議会集合・借り上げバス出発
9:30~10:40	(バス移動) 鯖江 IC 10:00頃
10:40	敦賀 IC 駐車場着
10:40~10:50	(バス移動)
10:50~11:10	○工事概要説明(敦賀鉄道建設事務所)
11:10~11:20	(バス移動)
11:20~11:50	①敦賀駅高架橋視察
11:50~12:00	(バス移動)
12:00~12:40	昼食
12:40~13:00	(バス移動)
13:00~13:30	②新北陸トンネル(桎曲工区)視察
13:30~13:50	(バス移動)
13:50	敦賀 IC 駐車場着
13:50~14:50	(バス移動) 鯖江 IC 1:30頃
14:50	県議会到着・解散

4 参加者 27名

5 経費按分

敦賀市内でバスに乗降した議員は乗車時間・距離が短い為、嶺北(県議会、鯖江 IC)で乗車した議員の1/2の額を負担

○嶺北で乗車した議員 … @4,172円 × 13人 = 54,236円 …①
〔山本文雄議員、関議員、山岸議員、田中敏幸議員、松田議員、畑議員、大森議員、鈴木宏紀議員、宮本議員、清水議員、兼井議員、山浦議員、山本建議員〕

○敦賀市内で乗降した議員 … @2,086円 × 14人 = 29,204円 …②
〔石川議員、田村議員、仲倉議員、田中宏典議員、西畑議員、小寺議員、島田議員、小堀議員、力野議員、辻議員、北川議員、渡辺議員、野田議員、松崎議員〕

① + ② = 83,440円

御 請 求 書

No. _____

福井県議会局 殿

2019 年 10 月 28 日

毎度ご利用有難うございます。
下記の通りご請求申し上げますので
ご照査の上、よろしくお願い致します。

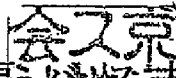
京福社株式会社
 取締役社長 幸弘
 〒910-0859 福井市日之出5丁目3番30号
 TEL(0776)54-3733
 FAX(0776)54-3434

支払い期限	2019 年 11 月 末日
請求金額	¥ 83,000 円

《 内 訳 》

【取引銀行】
福井銀行・本店営業部(普通) No. 1391603

利用日	摘 要	数量	単 価	金 額	備 考
10 / 28	中型貸切バス	1	74,800 -	74,800 円	税込
/	高速料金	1	8,200 -	8,200 -	
/				-	
/				-	
/				-	
/				-	
/				-	
/				-	
/				-	
/				-	
/				-	
/				-	
/				-	
合 計				83,000 円	

※ ご入金(振込み)につきましては、運行日より起算して翌月末日までにお済ませいただきますよう宜しくお願いします。

※ 原本は山本知雄会長に
添付

領 収 書 等 添 付 票

整理番号	140-1	支払年月日	平成31年 11月 8日
使 途 項 目	事務所費	支 出 科 目	燃料・光熱水費
使 途 内 容	10月分事務所電気料(9/27~10/28)		
費 用 内 容	事務所電気料	摘 要	16,786×286.3/628=7,652 ✓
政 務 活 動 費 充 当 額 (支 払 額)	3,826 円 /	按 分 率 :	1/2
	(7,652 円) /	充 当 根 拠 : 後 援 会 活 動 と の 按 分	
領収書その他の収支報告書の内容を証する書類			

毎度ご利用いただきありがとうございます。

電気ご使用量のお知らせ

お客さま番号 XXXXXXXXXX
 ご契約種別 節電とくとく電灯
 ご契約容量 50A

2019年	今回検針日	11月27日
11月分	ご使用期間	10月29日~11月26日
ご使用量		705 kWh

次回検針日 12月26日
 支払期日 12月27日
 振替予定日 12月 6日
 (前年同月のご使用量(10月26日~11月27日) 822kWh)

小寺 惣吉

様

供給地点特定番号
05-0000-0000-0209-4639-0000

ご利用額(概算)	19,047 円
(うち消費税等相当額)	1,731円
基本料金	1,210円00銭
電力燃料金(1段階目)	2,142円00銭
電力量料金(2段階目)	3,913円20銭
電力量料金(3段階目)	9,497円25銭
燃料費調整額	280円85銭
初回振替口座 戻	-55円00銭
再エネ発電賦課金	2,079円00銭

※ご契約変更等で実際のご請求額と異なる場合がございます。

電気料金等領収証

領収年月	2019年10月分
領収金額	16,786円
消費税等相当額(再掲)	1,243円
再エネ発電賦課金(再掲)	1,852円
ご使用量(合計)	628kWh

上記金額を11月 8日に口座振替により
領収いたしました。

(ご注意) 本票により集金することはありません。
 [燃料費調整率値のお知らせ(1kWhあたり)]
 今月分 0.37円 / 来月分 0.21円
 [再生可能エネルギー発電促進賦課金(1kWhあたり)]
 2.95円

検針結果	計器番号	今回指示数	前回指示数	差 引	乗率(倍)
全日	312	22244.5	21539.2	705.3	1

スマートメーターの場合は、30分ごとに計量したご使用量を格算し算定しているため、計量器の差引とご使用量が相違する場合があります。
 「電気料金・使用量照会サービス」では、お客さまの30分単位でのご使用量や電気料金の履歴などがご覧いただけます。

北陸電力との業務提携を装った不審なセールス電話が発生しております。北陸電力から、お電話で電気料金の見直しをおすすめしたり、ご契約内容をお聞きすることはありませんので、ご注意ください。

北陸電力株式会社 検針員 94 XXXXXXXXXX
 小売電気事業者登録番号 A0271
 住所: 富山県富山市牛島町15番1号

R1. 10/29 時点 9664.8
 → R1. 9/27 時点 9378.5
 使用kW数 286.3 kW

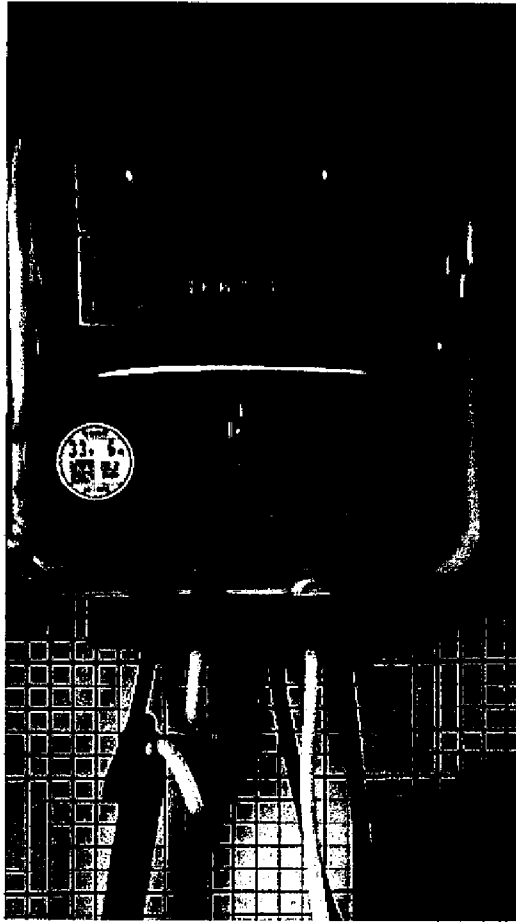

2019.9.27

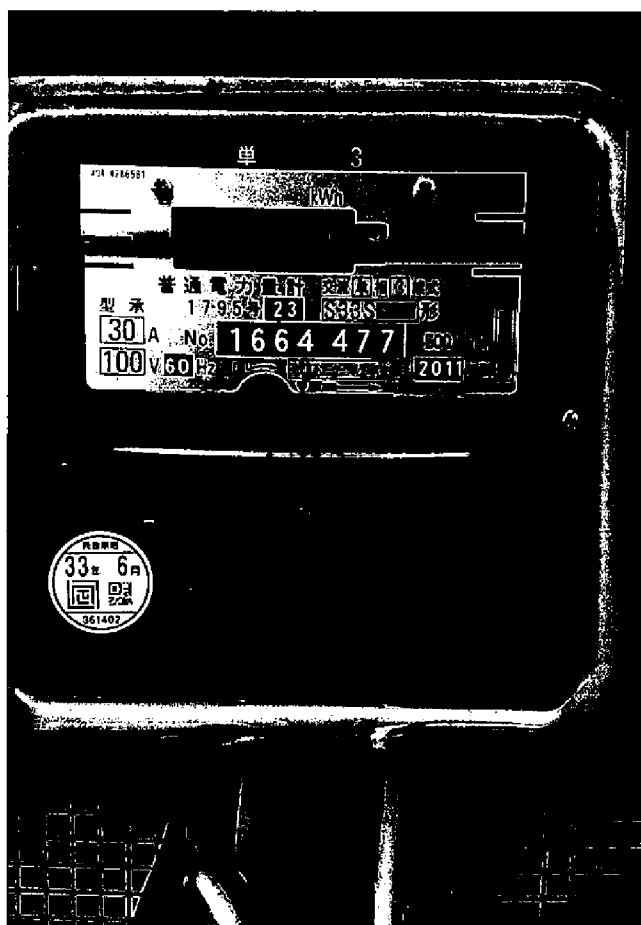

2019.10.29

領 收 書 等 添 付 票

整理番号	107-3	支払年月日	平成31年 11月 11日
使 途 項 目	調査研究費	支 出 科 目	消耗品費
使 途 内 容	福井空港の新たな使い方について調査		
費 用 内 容	土産代	摘 要	お土産代
政 務 活 動 費 充 当 額 (支 払 額)	3,456 円 ()	按 分 率 :	
		充 当 根 拠 :	
領収書その他の収支報告書の内容を証する書類			

領 収 書

小寺 惣吉 様

領 収 日 令和 元 年 11 月 11 日

領 収 金 額 ¥ 3,456 - 円也

但し、内消費税等 お菓子代として
全商品軽減税率対象

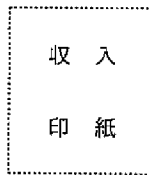

上記金額正に領収致しました。



株式会社



瀬

本社・工場 福井県坂井市丸岡町舟寄9-1
TEL (0776)67-3500番・FAX (0776)67-3135

春江総本店 福井県坂井市春江町藤鷲塚40
TEL (0776)51-5581番・FAX (0776)51-5571

領 収 書 等 添 付 票

整理番号	124-1	支払年月日	平成31年 11月 11日
使 途 項 目	資料購入費	支 出 科 目	消耗品費
使 途 内 容	10月分福井新聞購読料		
費 用 内 容	新聞・雑誌購読料	摘 要	
政 務 活 動 費 充 当 額 (支 払 額)	3,100 円 ()	按 分 率 :	
		充 当 根 拠 :	

領収書その他の収支報告書の内容を証する書類

証券No. 0-001

1 年10 月分 領 収 証

お問合せNo.

小寺 惣吉 様

銘 柄	部数	金 額	控除額	
福井新聞	1	3,100		
				合計金額 3,100 円

毎度ご愛読いただき誠にありがとうございます。令和1年11月//日
上記の金額正に領収致しました。



福井新聞丸岡販売店

〒910-0263 福井県坂井市丸岡町上田町1-1
株式会社 T & S 代表取締役 齊藤 隆
TEL (0776)67-4200 FAX (0776)67-4205



領 収 書 等 添 付 票

整理番号	127-1	支払年月日	平成31年 11月 11日
使 途 項 目	資料購入費	支 出 科 目	消耗品費
使 途 内 容	10月分日刊県民新聞購読料		
費 用 内 容	新聞・雑誌購読料	摘 要	
政 務 活 動 費 充 当 額 (支 払 額)	2,480 円 ()	按 分 率 :	
		充 当 根 拠 :	

領収書その他の収支報告書の内容を証する書類

領 収 証

舟寄 53-18

小寺 惣吉 様

2019年10月分
お問合せ№. XXXXXXXXXX
(5) 44.00自振
(8% 2,480円)
(10% 0円)

品 名 (※注釈或税率別)	部 数	金 額	備 考
*日刊県民福井	1	2,480	
*農業	1	0	

合 計 金 額
2,480 円

中日新聞・日刊県民福井
丸岡販売店
長谷川 博一
坂井市丸岡町蓮瓜1-312
TEL 66-1400
FAX 66-1401

他取扱紙：朝日新聞 日本経済新聞
中日スポーツ 日刊スポーツ
購読料は口座振替・クレジットカード
支払いが御利用できます



領 収 書 等 添 付 票

整理番号	107-1	支払年月日	平成31年 11月 12日
使 途 項 目	調査研究費	支 出 科 目	旅費
使 途 内 容	福井空港の新たな使い方について調査		
費 用 内 容	宿泊費	摘 要	東京都新宿ワシントンホテル
政 務 活 動 費 充 当 額 (支 払 額)	12,480 円 ()	按 分 率 :	
		充 当 根 拠 :	

領収書その他の収支報告書の内容を証する書類

[クレジット売上票] G

加盟店名 MERCHANT
 シンクワフン(12)
 03-3343-3111
 端末番号 TERM No 49815-560-45740
 ご利用日 DATE 19/11/12 18:11:41
 伝票番号 SLIP No 09386
 会員番号 [REDACTED]
 AGGT No [REDACTED]
 承認番号 APP CODE 000018

取引内容	支払区分	取扱区分
売上	[REDACTED]	110
カード会社 CARD Co	有効期限 EXP DATE	
[REDACTED]	XX/XX	

金 額 AMOUNT ¥12,480
 合計金額 ¥12,480
 口付金額
 KODERA S
 ご利用ありがとうございました
 またのご来店お待ちしております
 A000000025010801
 S697647 C00 A00008 [REDACTED]
 売場: SALES COUNTER 係員: CLERK
 INFOX お客様控え -CUSTOMERS COPY

ご請求明細書
STATEMENT

お名前 コテラ ヲキチ

様

新宿ワシントンホテル
SHINJUKU WASHINGTON HOTEL
〒160-8336 東京都新宿区西新宿3-2-9
2-9, NISHI-SHINJUKU 3-CHOME SHINJUKU-KU TOKYO
03-3343-3111

お部屋番号 1282 ご人数 1
ご到着 2019/11/12 ご出発 2019/11/13

日付	科目名	個数	部屋番号	料金	お支払等	備考	1
11/12	宿泊料 クレジット		1282	12,480	12,480		

総 合 計
ご請求金額

12,480 12,480
0 (内 消費税等: 1,134)
(内 宿泊税: 0)

ありがとうございました。またのご利用をお待ちしております。

明細の*マークは課税対象外となります。
発行番号 IN111201256520 P 1 1 1 A PA AL
19/11/12 18:12 AF00726

ご署名

お名前 小寺 惣吉 領 収 証
様

2019/11/12 111201256520

金額 ¥12,480-
(内 消費税等: 1,134)
(内 宿泊税: 0)

但し ご宿泊代として

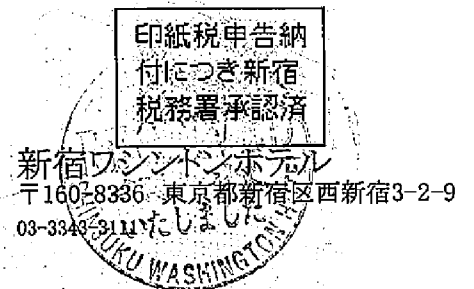

上記金額正に領収致しました。



領 収 書 等 添 付 票

整理番号	107-2	支払年月日	平成31年 11月 12日
使 途 項 目	調査研究費	支 出 科 目	旅費
使 途 内 容	福井空港の新たな使い方について調査		
費 用 内 容	交通費	摘 要	タクシー
政 務 活 動 費 充 当 額 (支 払 額)	660 円 ()	按 分 率 :	
		充 当 根 拠 :	
領収書その他の収支報告書の内容を証する書類			
<div style="text-align: right; margin-bottom: 10px;">No025</div> <h3 style="text-align: center;">領 収 書</h3> <p>2019年11月12日 車番 699 運賃 660円</p> <hr/> <p>運賃料金計 660円</p> <hr/> <p>計 660円</p> <p>大陸交通株式会社 お忘れ物、お気づきの点は TEL 03-3313-0373 無線タクシーのご用命は 東京無線タクシー配車センター TEL 03-3361-2111</p>			

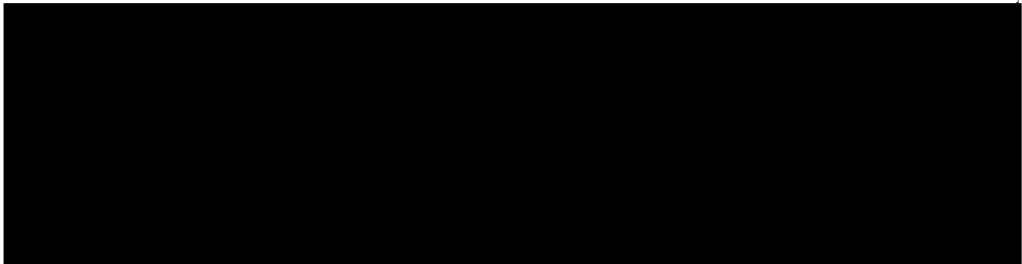
領 収 書 等 添 付 票

整 理 番 号	134-1	支 払 年 月 日	平成31年 11月 25日
使 途 項 目	資料購入費	支 出 科 目	消耗品費
使 途 内 容	11月分日本農業新聞購読料		
費 用 内 容	新聞・雑誌購読料	摘 要	
政 務 活 動 費 充 当 額 (支 払 額)	2,623 円 ()	按 分 率 :	
		充 当 根 拠 :	
領収書その他の収支報告書の内容を証する書類			
			
01-11-25 新聞代 *2,623 1 月日本農業			
			
原本のとおり相違ないことを証明します 			
令和 2 年 4 月 30 日			

領 収 書 等 添 付 票

整理番号	142-1	支払年月日	平成31年 11月 25日
使 途 項 目	事務費	支 出 科 目	通信運搬費
使 途 内 容	10月分携帯電話料金		
費用内容	携帯電話料	摘 要	
政 務 活 動 費 充 当 額	1,945 円	按 分 率:	1/4
(支 払 額)	(7,782 円)	充 当 根 拠 : 後 援 会 活 動、私 的 活 動 と の 按 分	

領収書その他の収支報告書の内容を証する書類

裏面からの続きです>>

訳(円)	備考

料金領収証 RECEIPT FOR SERVICES
 2019年 11月ご請求分 (10月利用分)
 ご請求先氏名
 小寺 惣吉 様

下記ご利用料金を 11月 25日口座振替により
 領収いたしました。

印紙税申告納
 付につき新宿
 税務署承認済

KDDI株式会社 KDDIビル
〒163-8003 東京都新宿区西新宿4丁目1番1号

ご請求コード CUSTOMER CODE XXXXXXXXXX

領 収 金 額 AMOUNT RECEIVED	7,782円
うち消費税等 TAX	670円

金融機関名 FINANCIAL INSTITUTION	*****
支 店 名 BRANCH	*****
□ 座 番 号 ACCOUNT NUMBER	*****

料金内訳書 <凡例>税込または免税料金等：「*」、旧税率計算対象料金：「#」 発行年月日 DATE OF ISSUE 2019年11月 5日 KDDI株式会社

ご請求コード [] 総合計 7,782円 ご利用年月 2019年10月

ご利用項目	金額(円)	内訳(円)	備考
●au電話料金			●合計
ご利用番号	7,153		
▼10月ご利用内訳>	7,153		auお客様コード []
▼プラン利用料	6,500		
カケホ		4,200	
2年契約+家族割		-1,500	
LTE NET		300	
データ定額2		3,500	
▼通話料/カケホ	0		
通話料		9,040	
SMS (Cメール) 送信料		111	
カケホ割引額		-8,720	
家族割/SMS (Cメール) 送信料		-27	
2年契約+家族割/通話料		-320	
家族割の無料通話共有割引額		-84	
▼ユニバーサルサービス料	3		
▼消費税等 (10%)	650		

対象SMS (Cメール) 送信料を全額割引します。
対象家族間通話を全額割引します。
対象会回線のご請求通話料比率を元に計算しています。
1番号当たり 3円のご請求となります。
10%消費税の課税対象額 6,503円

●auかんたん決済利用料			●合計
ご利用番号	409		409円
▼auかんたん決済利用料	409		
auスマートパス/税込		409	*

●紙請求書発行手数料/その他料金			●合計
▼紙請求書発行手数料	200		220円
▼消費税等 (10%)	20		

・ユニバーサルサービス料は、日本全国における加入電話・公衆電話等の提供確保のため、NTT東・西日本に支払われるものです。
10%消費税の課税対象額 200円

※裏面もご確認ください

領 収 書 等 添 付 票

整 理 番 号	111-1	支 払 年 月 日	平成31年 11月 27日
使 途 項 目	調査研究費	支 出 科 目	旅費
使 途 内 容	佐伯広域森林組合を視察し今後の福井の森林組合の在り方について研究する		
費 用 内 容	交通費	摘 要	全日空行き
政 務 活 動 費 充 当 額 (支 払 額)	24,900 円	按 分 率 :	
	()	充 当 根 拠 :	
領収書その他の収支報告書の内容を証する書類			

福井県議会森林・林業・林産業活性化推進議員連盟県外視察明細表

委員名	役職名	23日 航空券代	24日 航空券代	23日 JR運賃	24日 JR運賃	23日 貸切バス代	24日 貸切バス代	23日 宿泊費 (朝食付)	23・24日 視察料	支出合計
仲倉 典克	会長	24,900	35,900	0	0	9,778	11,000	13,200	3,750	98,528
石川与三吉	副会長	24,900	35,900	0	0	9,778	11,000	13,200	3,750	98,528
畑 孝幸	理事	24,900	35,900	0	0	9,778	11,000	13,200	3,750	98,528
小寺 惣吉	事務局長	24,900	35,900	0	0	9,778	11,000	13,200	3,750	98,528
関 孝治		29,900	35,900	6,750	0	0	11,000	13,200	3,750	100,500
山岸 猛夫		24,900	35,900	0	0	9,778	11,000	13,200	3,750	98,528
力野 豊		24,900	35,900	0	0	9,778	11,000	13,200	3,750	98,528
野田 哲生		24,900	29,900	0	6,750	9,778	0	13,200	3,750	88,278
計		204,200	281,200	6,750	6,750	68,446	77,000	105,600	30,000	779,946



TOBU TOP TOURS CO., LTD.

領 収 証 RECEIPT

No. 3404 AA 006633
お客様コード 090159

DATE 2019/11/27

RECIVED FROM 福井県議会 森林・林業
林産業活性化推進議員連盟 様

領 収 金 額 THE SUM FORM ¥749,946※

但し 航空券, JR, 貸切バス,
FOR ご宿泊 代金として

上記金額正に領収致しました
The above sum has been duly received



※クレジットカードによる領収（お支払い）の場合、印紙税法上の金銭又は
有価証券の受取に該当しないため、収入印紙の貼付は不要となっています。

FORM OF PAYMENT	
現金 CASH	※
小切手 CHECK	
銀行振込 BANK TRANSFER	
ギフト券 GIFT TICKET	
クレジットカード CREDIT CARD	

東武トップツアーズ株式会社

福井支店

〒 910-0906
福井市中央3-13-1
福井北国ビル3階

原本は仲会議員の書類に添付

福井県議会
森林・林業・林産業活性化推進議員連盟 御中

(090159)

東武トップツアーズ株式会社



福井支店
〒910-0006
福井県福井市中央3-13-1
福井北国ビル3F
TEL: 0776-23-2800 FAX: 0776-25-0414
支店長 藤本 一樹 (3404)
担当者 (3404)
発行者 (3404)

請求書
INVOICE

毎度格別のお引立てを賜り厚くお礼申し上げます。下記の通りご請求申し上げます。

福井県議会 森林・林業・林産業活性化推進議員連盟 県外視察
2019年10月23日 ご出発



お支払期限
2019年11月29日

代金合計	消費税区分による代金内訳				前受金	ご請求金額合計
¥0					¥0	¥749,946
内消費税合計					立替金	
¥0					¥749,946	

摘要	金額(円)	税区分	ご利用日
10/23 航空券代	174,300	±7A = 24900	
10/23 航空券代	29,900		
10/24 航空券代	251,300	±7 = 35900	
10/24 航空券代	29,900		
10/23 JR運賃・料金	6,750		
10/24 JR運賃・料金	6,750		
10/23 貸切バス代	68,446		
10/24 貸切バス代	77,000		
宿泊費(朝食付)	105,600	±8 = 13200	
※※※ 合計 ※※※	749,946		

* お振込の場合は下記の口座にお振込み下さい。
 福井銀行 本店営業部 普通 1463485 東武トップツアーズ(福井支店)
 原本は仲倉議員の書類に添付

お支払いは2019年11月29日までにお願い申し上げます。
 ※お振込手数料はご負担くださいますようお願い申し上げます。 ※お振込金受取書をもって当社の領収証に代えさせていただきます。



A-ANA 1231

搭乗券
BOARDING PASS

保安検査場と搭乗口で2次元バーコードをタッチしてください。
Please touch the barcode at security check and the boarding gate.

ANA

ALLIANCE MEMBER

小松

福岡



10 / 23

09 : 00 発

10 : 20 着

便名 FLIGHT	搭乗口 GATE	搭乗締め時刻 Boarding Close Time	座席 / 搭乗組 SEAT / GROUP
ANA 1231	2	08:50	20C / Group 4

22N9910

(LSN: 30815)

DAF:

10/23

6:04

DP 1

PNR

562UR

OK

OK

OK

OK

OK

OK

OK

OK

OK

OK

OK

OK

OK

BN: 6

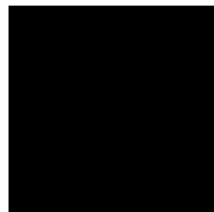

A-ANA 4650

搭乗券
BOARDING PASS

保安検査場と搭乗口で2次元バーコードをタッチしてください。
Please touch the barcode at security check and the boarding gate.

ANA

ALLIANCE MEMBER

福岡

小松



10 / 24

17 : 45 発

19 : 10 着

ORCによる運航

Operated by ORC

便名 FLIGHT	搭乗口 GATE	搭乗締め時刻 Boarding Close Time	座席 / 搭乗組 SEAT / GROUP
ANA 4650	4 5	17:35	5C / Group 4

22N9910

(LSN: 30815)

DAF:

10/23

6:04

DP 1

PNR

562UR

OK

OK

OK

OK

OK

OK

OK

OK

OK

OK

OK

OK

OK

BN: 4

ご搭乗案内
BOARDING INFORMATION

A-ANA 1231

行先 DESTINATION

小松
KOMATSU

搭乗日 DATE

2019年10月24日

便名 FLIGHT

ANA 4650

座席
SEAT

6C

照会番号

ANAホームページまたはアプリによる運航

携帯電話の電源はお早めにお切りください。

BP: BHELO

BN: 4

ご搭乗案内
BOARDING INFORMATION

A-ANA 4650

行先 DESTINATION

福岡
FUKUOKA

搭乗日 DATE

2019年10月23日

便名 FLIGHT

ANA 1231

座席
SEAT

20C

照会番号

ANAホームページまたはアプリによる運航

携帯電話の電源はお早めにお切りください。

BP: BVML14

BN: 8

領 収 書 等 添 付 票

整 理 番 号	111-2	支 払 年 月 日	平成31年 11月 27日
使 途 項 目	調査研究費	支 出 科 目	旅費
使 途 内 容	佐伯広域森林組合を視察し今後の福井の森林組合の在り方について研究する		
費 用 内 容	交通費	摘 要	貸し切りバス
政 務 活 動 費 充 当 額 (支 払 額)	20,778 円	按 分 率 :	
	()	充 当 根 拠 :	
領収書その他の収支報告書の内容を証する書類			
領収書は111-1に添付			

領 収 書 等 添 付 票

整 理 番 号	111-3	支 払 年 月 日	平成31年 11月 27日
使 途 項 目	調査研究費	支 出 科 目	旅費
使 途 内 容	佐伯広域森林組合を視察し今後の福井の森林組合の在り方について研究する		
費 用 内 容	交通費	摘 要	全日空帰り
政 務 活 動 費 充 当 額 (支 払 額)	35,900 円	按 分 率 :	
	()	充 当 根 拠 :	
領収書その他の収支報告書の内容を証する書類			
<p>領収書は111-1に添付</p>			

領 収 書 等 添 付 票

整 理 番 号	111-4	支 払 年 月 日	平成31年 11月 27日
使 途 項 目	調査研究費	支 出 科 目	旅費
使 途 内 容	佐伯広域森林組合を視察し今後の福井の森林組合の在り方について研究する		
費 用 内 容	宿泊費	摘 要	大分県
政 務 活 動 費 充 当 額 (支 払 額)	13,200 円	按 分 率 :	
	()	充 当 根 拠 :	
領収書その他の収支報告書の内容を証する書類			
<p style="margin-left: 40px;">領収書は111-1に添付</p>			

領 収 書 等 添 付 票

整理番号	165-2	支払年月日	平成31年 11月 27日
使 途 項 目	調査研究費	支 出 科 目	会議費負担金
使 途 内 容	丸岡町商店連盟「議員との意見交換会」に参加		
費 用 内 容	会議費負担金	摘 要	懇談会会費
政 務 活 動 費 充 当 額 (支 払 額)	5,000 円 ()	按 分 率 :	
		充 当 根 拠 :	
領収書その他の収支報告書の内容を証する書類			

領 収 証

No. _____

令和元年 11 月 27 日

福井県議会
副議長 小寺 惣吉 様

★ 5,000.-

但 懇談会費として

上記正に領収いたしました

内 訳

税抜金額

消費税額等(%)

協同組合 丸岡町商店連盟連盟之印

コクヨ ウケ-78

丸商連第23号
令和元年11月5日

県議会議員
副議長 小寺 惣吉 殿

(協) 丸岡町商店連盟
副理事長



丸岡町商店連盟「議員との意見交換会」

ご臨席のお願いについて

菊花の候、ますます御健勝のこととお慶び申し上げます。平素は当連盟のイベントである「議員との意見交換会」の開催につきまして、格別のご理解とご協力を賜り厚く御礼申し上げます。

つきましては、みだしの件、下記内容にて開催致したく、公私共にお忙しい事とは存じますが、ご臨席の栄を賜りますようお願い申し上げます。

記

* 日 時 令和元年11月27日(水) 午後6時00分～ご挨拶

午後6時15分～意見交換会

午後7時50分～9時40分まで全員による夕食懇談会

* 場 所 坂井市商工会丸岡支所 2階 講習会室

領 収 書 等 添 付 票

整 理 番 号	204-2	支 払 年 月 日	平成31年 12月 1日
使 途 項 目	調査研究費	支 出 科 目	会議費負担金
使 途 内 容	城のまち区長会懇親会に参加し意見交換		
費 用 内 容	会議費負担金	摘 要	懇談会会費
政 務 活 動 費 充 当 額 (支 払 額)	10,000円 ()	按 分 率 :	
		充 当 根 拠 :	
領収書その他の収支報告書の内容を証する書類			

領 収 書

令和元年 12月 1日

福井県議会議員
小寺 惣吉 様

金 10,000円

城のまち区長会懇親会懇談会会費として
上記の金額正に領収いたしました。

城 の ま ち 区
会 長

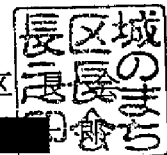

令和元年11月15日

福井県議会議員
小寺 惣吉 様

城のまち区長会
会長 XXXXXXXXXX



城のまち区長会懇親会の開催について

○
晩秋の候、貴殿には益々ご健勝のこととお慶び申し上げます。
日頃は、本地区発展のためご支援、ご協力をいただき厚くお礼申し上げます。
つきましては、みだしの件について下記のとおり開催いたしますので、ご多用中
誠に恐れ入りますが、ご臨席賜りますようご案内申し上げます。

記

1. 日 時 令和元年12月1日(日) 懇親会 午後7時～
- 2. 場 所 丸岡町本町 「大森料亭」 TEL 66-0200

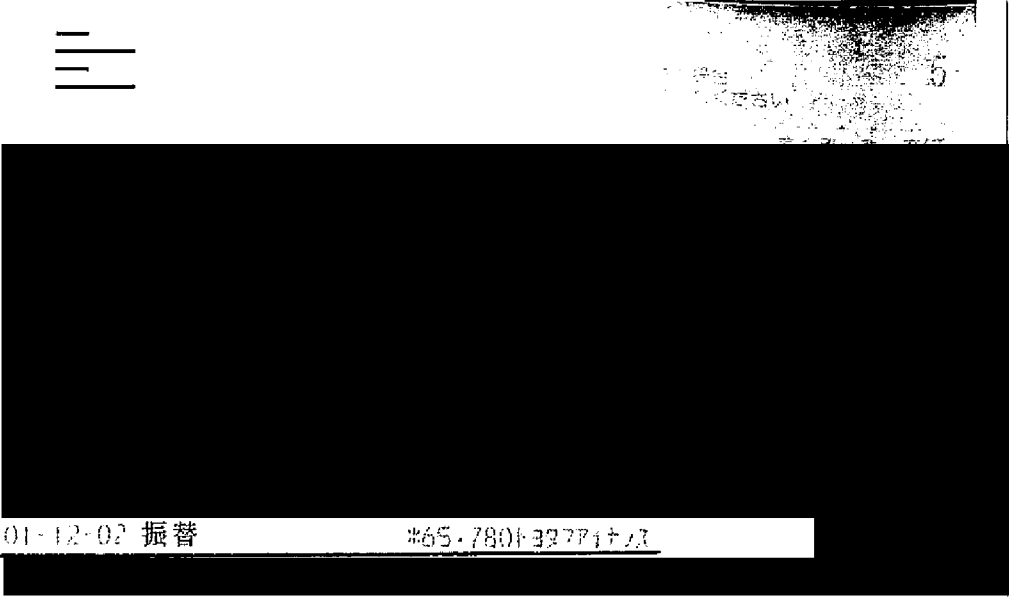
領 収 書 等 添 付 票

整理番号	121-1	支払年月日	平成31年 12月 2日
使 途 項 目	事務費	支 出 科 目	使用料
使 途 内 容	自動車リース料		
費 用 内 容	自動車リース料	摘 要	車体本体のみの為、4,424の減算
政 務 活 動 費 充 当 額 (支 払 額)	30,678 円	按 分 率:	1/2
	(61,356 円)	充 当 根 拠: 他 の 活 動 と の 按 分	
領収書その他の収支報告書の内容を証する書類			
			
<p>01-12-02 振替 #65-7801-39771+23</p>			
<p>原本のとおり相違ないことを証明します </p> <p>令和 2 年 4 月 30 日</p>			

領 収 書 等 添 付 票

整理番号	145-1	支払年月日	平成31年 12月 2日
使 途 項 目	事務費	支 出 科 目	通信運搬費
使 途 内 容	10月分事務所電話料金		
費 用 内 容	事務所電話料	摘 要	
政 務 活 動 費 充 当 額 (支 払 額)	5,137 円 (10,274 円)	按 分 率 :	1/2 . 充 当 根 拠 : 後 援 会 活 動 と の 按 分

領収書その他の収支報告書の内容を証する書類

**NTTファイナンス株式会社 電話料金等料金領収証
(西日本ご利用分)**

お客様ご請求番号 (BILLING NUMBER) XXXXXXXXXX

ご請求先氏名 (CUSTOMER NAME)
小寺 惣吉 様

下記、ご利用料金を口座振替により領収いたしました。
The following amount was transferred from your account. (2019年12月17日発行)

2019年11月ご請求分	(2019年12月 2日振替)
領収金額 (AMOUNT RECEIVED)	10,274 円
金融機関名 BANK/POST OFFICE	* * * * *
口座番号 ACCOUNT	* * *

印紙税申告納 付につき 税務署承認済	NTTファイナンス株式会社 〒108-0075 東京都港区港南1-2-70
--------------------------	---



内訳項目 CHARGE BREAKDOWN BY CATEGORY (YEN)	内訳金額(円) AMOUNT (YEN)	請求内訳等詳細 DETAILS OF CHARGE BREAKDOWN	税区分 TAX
◇NTT西日本ご利用分 8,569			
	5,400	フレックス ネット FHS利用料 10月1日～10月31日	合算
	430	フレックス あつと割引 10月1日～10月31日	合算
	380	セキュリテイ・ライセンズプラス利用料 10月1日～10月31日	合算
	190	セキュリテイ機能見張り番 基本利用料 10月1日～10月31日	合算
	1,020	ひかり電話A (エース) 定額料1 は0776-68-0667 電話番号	合算
	480	ひかり電話A (エース) 定額料2 10月1日～10月31日 ひかり電話A 定額料は本料金と定額料1の合計です。	合算
	200	複数チャネル使用料 10月1日～10月31日	合算
	100	追加番号使用料 10月1日～10月31日	合算
	288	ひかり電話 (通話料) 10月1日～10月31日 翌月の 繰越額は480円です。	合算
	-288	ひかり電話A (エース) 定額料分通話 10月1日～10月31日 ひかり電話A 定額料に含まれ、通話料から減算します。	合算
	344	ひかり電話 (携帯電話等への通話料) 10月1日～10月31日	合算
	6	ユニバーサルサービス料 10月1日～10月31日 2番号分 のご請求となります。	合算
	100	発行手数料 本請求書の発行にかかる各種費用に なります。	合算
	779	消費税等相当額 (合計) 合算表示の料金合計×10%	合算
◇NTT西日本分 (小計) 8,569	8,569	(小計)	
◇NTTファイナンスご利用分 1,705	1,705	OCN光w11hフレックス利用料等 NTTはコミュニケーションズご利用分。 * 契約番号: [REDACTED]	非対象等
◇合計 10,274	10,274	合計	
		<NTTファイナンスからのお知らせ> ○上記※印はサービス提供者に代わって、ご請求させていただきます。	

領 収 書 等 添 付 票

整理番号	149-1	支払年月日	平成31年 12月 2日
使 途 項 目	事務費	支 出 科 目	通信運搬費
使 途 内 容	11月分ケーブルテレビ受信料		
費 用 内 容	その他	摘 要	2,860円×1/4+1,100円×1/2= 1,265円
政 務 活 動 費 充 当 額 (支 払 額)	1,265 円	按 分 率 :	
	(4,840 円)	充 当 根 拠 : 後 援 会 活 動、私 的 活 動 と の 按 分	
領収書その他の収支報告書の内容を証する書類			

口座お振替通知書 振替日 2019年12月02日

毎度お引立てを頂きありがとうございます。
下記の通り、口座お振替をさせて頂きますので貴口座へ
ご入金頂きますようお願い致します。

お振替合計金額(税込) 4,840 円

口座へのご入金は振替日の前営業日までにお願致します。

加入者コード
金融機関名
口座番号
口座名義 ｺﾞﾗﾝｸﾞ村

※個人情報保護のため、口座番号の下3桁のみ表示しております。

(内訳明細)		(金額)
デジタルスカッドサービス料	2019/11 × 1/4	2,860
簡易型STB使用料	2019/11	880
標準型STB使用料	2019/11 1/2	1,100

2019年11月14日作成



ざかいカーブテレビ株式会社

〒919-0463 坂井市春江町江留上昭和131番地

尚、作成日以降のご入金につきましては本明細には反映
されておりませんのでご了承下さい。

開封し、中を鑑下さい。▲

910-0381
坂井市丸岡町舟寄53-18

2019年12月 5日

小寺 惣吉 様



さかいケーブルテレビ株式会社
坂井市春江町江留上昭和131
TEL:(0776)58-0505



領 収 書

領収金額	4,840 円
------	---------

上記正に領収致しました。

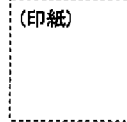

料金内訳	金額(税込)	入金日	対象年月等
TV利用	4,840	2019年12月 2日	2019年11月01日~2019年11月30日

ページ小計	4,840	
-------	-------	--

料金に関するお問い合わせは
さかいケーブルテレビ株式会社
TEL 0776-58-0505
平日 9:00~17:00 / 土曜 9:00~12:00 / 日祝休み



領 収 書 等 添 付 票

整 理 番 号	110-2	支 払 年 月 日	平成31年 12月 6日
使 途 項 目	調査研究費	支 出 科 目	旅費
使 途 内 容	中山間地区の農業整備について専門家に伺う。		
費 用 内 容	交通費	摘 要	福井駅～東京駅(往復)
政 務 活 動 費 充 当 額 (支 払 額)	32,480 円	按 分 率 :	
	()	充 当 根 拠 :	
領収書その他の収支報告書の内容を証する書類			

領収証

Receipt

領収証No. 191203--0767-0001
ReceiptNo.

Received From
小寺 惣吉 様

印紙税申告納
付につき神田
税務署承認済

領収金額 The sum of **¥32,480 -** (JPY)

領収日 2019.12.06
Receipt date

上記の金額正に領収いたしました。
The abovementioned sum of money is duly received.

但し
In payment of 福井一東京往復JR券代金として

入金内訳 (Form of payment)

入金内訳 (Form of payment)	金額 (Payment)
■ 現金 (Cash)	¥32,480
小切手 (Check)	
銀行振込 (Bank remittance)	
クレジットカード (Credit card)	
旅行券 (Travel ticket)	
ギフト券 (Gift ticket)	
その他 (Other)	
合計金額 (Total)	¥32,480

東京都千代田区外神田 1 - 1 6 - 8

NTour 株式会社 

NOKYO TOURIST CORPORATION

発行店舗：福井支店
(Office)

印

担当者印の無いもの並びに金額訂正のものは無効となります。

What amount of correction will be disabled as well as those with no indication personnel.

請求書

請求書No. 191203-0767-0001
発行日 2019年12月03日
57952000000

小寺 惣吉 様

株式会社農協観光

福井支店

〒910-0005

福井市大手3-2-1

TEL:0776-27-1255

この度も、弊社をご利用いただきまして、誠にありがとうございます。
2019年12月10日ご利用代金といたしまして、次の通りご請求申し上げます。

ご請求金額	¥32,480 -
-------	-----------

種 別	金 額	摘 要
JR券	32,480	福井ー東京往復
合 計	32,480	
予 納 金	0	

お問合せ

福井支店
担当者: XXXXXXXXXX



領収書等添付票

整理番号	141-1	支払年月日	平成31年 12月 6日
使途項目	事務所費	支出科目	燃料・光熱水費
使途内容	11月分事務所電気料(10/29~11/26)		
費用内容	事務所電気料	摘要	19,047×323.8/705=8,748
政務活動費 充当額 (支払額)	4,374 円 / (8,748 円) /	按分率:	1/2
		充当根拠:	後援会活動との按分
領収書その他の収支報告書の内容を証する書類			

毎度ご利用いただきありがとうございます。

電気ご使用量のお知らせ

お客さま番号
ご契約種別 節電とくとく電灯
ご契約容量 50A

2019年 12月分	今回検針日 12月26日	ご使用期間 11月27日~12月25日
ご使用量	1039 kWh	

次回検針日 1月29日
支払期日 1月27日
振替予定日 1月14日
[前年同月のご使用量(11月28日~12月26日)]
1032kWh

小寺 惣吉

様

供給地点特定番号
05-0000-0000-0209-4639-0000

ご利用額(概算)	27,822 円
(うち消費税等相当額)	2,529 円
基本料金	1,210円00銭
電力量料金(1段階目)	2,142円00銭
電力量料金(2段階目)	3,913円20銭
電力量料金(3段階目)	17,329円55銭
燃料費調整額	218円19銭
初回検針月額	-55円00銭
再生エネルギー賦課金	3,065円00銭

電気料金等領収証

領収年月	2019年11月分
領収金額	19,047 円
消費税等相当額(再掲)	1,731 円
再生エネルギー賦課金(再掲)	2,079 円
ご使用量(合計)	705kWh

上記金額を12月 6日に口座振替により
領収いたしました。
(ご注意) 本票により集金することはありません。
[燃料費調整単価のお知らせ(kWhあたり)]
今月分 0.21円 /来月分 0.14円
[再生可能エネルギー発電促進賦課金(1kWhあたり)]
2.95円

※ご契約変更等(電線のご請求額と異なる場合がございます。
※ご利用額(概算)には前回の引戻は含まれておりません。

検針結果	計器番号	今回指示数	前回指示数	差引	乗率(倍)
全日	312	23283.4	22244.5	1038.9	1

スマートメーターの場合は、30分ごとに計量したご使用量を格算し算定しているため、計量器の差引とご使用量が相違する場合があります。
「電気料金・使用量照会サービス」では、お客さまの30分単位でのご使用量や電気料金の履歴などがご確認いただけます。

北陸電力との業務提携を装った不審なセールス電話が
発生しております。北陸電力から、お電話で電気料金
の見直しをおすすめしたり、ご契約内容をお聞きす
ることはありませんので、ご注意ください。

北陸電力株式会社 検針員 94
小売電気事業者登録番号 A0271
住所: 富山県富山市牛島町 15 番 1 号

R1. 11/27 時点 9988.6
- R1. 10/29 時点 9664.8

使用kW数 323.8 kW

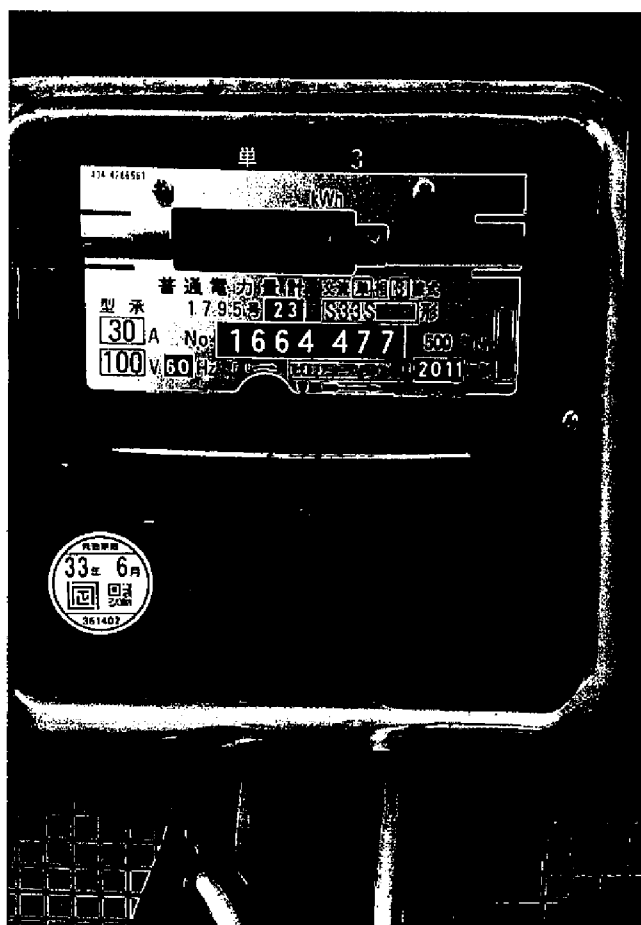

2019.10.29

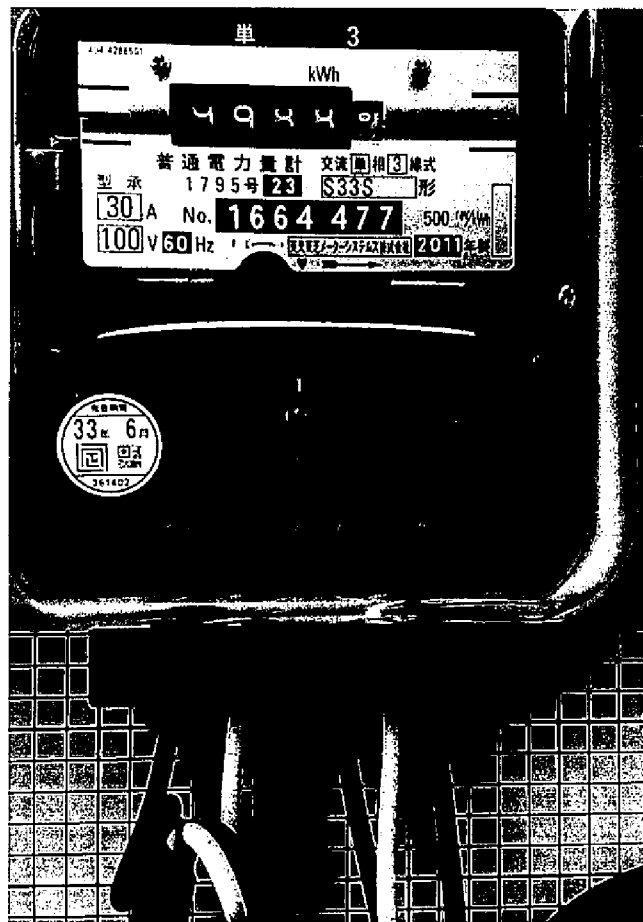

2019.11.27

領 収 書 等 添 付 票

整理番号	146-1	支払年月日	平成31年 12月 6日
使 途 項 目	事務費	支 出 科 目	使用料
使 途 内 容	10月分コピー機のカウント料金		
費 用 内 容	その他	摘 要	
政 務 活 動 費 充 当 額 (支 払 額)	608 円	按 分 率 :	1/2
	(1,217 円)	充 当 根 拠 : 後 援 会 活 動 と の 按 分	
領収書その他の収支報告書の内容を証する書類			
<div style="background-color: black; width: 100%; height: 150px; margin-bottom: 10px;"></div> <div style="display: flex; justify-content: space-between; align-items: center;"> 01-12-06 振替 *1,2175MBC(マイバンク) </div> <div style="background-color: black; width: 100%; height: 100px;"></div>			
原本のとおり相違ないことを証明します 			
令和 2 年 4 月 30 日			

(1027502)

小寺 敬吉

口座振替通知書 兼 請求書

2019年11月5日

様

お問合わせ請求番号

今回ご請求額

1,217 円

代金/料金合計	1,107 円
消費税等	110 円
消費税等 1.0%適用	1,107 円
消費税等	110 円

毎度お引立てを賜りありがとうございます。上記のとおりご請求申し上げます。
尚、この請求書とご入金の行き違いが生じた場合は、何卒ご容赦下さい。
ご請求内容に関するお問い合わせの際は、上記の番号をお知らせいたします。
TEL(0776)34-3656 売上管理

〒918-8104 福井市丸岡町目904番地
福井セブン株式会社
電話 0776-34-3656

お支払約束手・方法	2019年12月6日	口座振替
指定銀行名		
支店名		
預金種目・口座番号		
指定口座名	アヲア貯付	

料 金 項 目 / お 買 上 品 名	期 間 / 納 品 日	数 量 / 枚 数	単 価	小 計	合 計
トータルサービス料金	10/01-10/31	183			
黒モーター料金①(1 ~ 154)		154	3.80	585	
カラモーター料金②(1 ~ 29)		29	18	522	
小 計				522	
消費税等 1.0%					1,107
					110
					1,217

種 名	機 械 番 号	台 数
D4C250FS	757185	
前回入ータ	戻込枚数	使用枚数
54,308	0	154
0	0	0
7,770	0	1
		29

〒910-0381 坂井市丸岡町舟寄53-18

小寺 敬吉

領 収 書 等 添 付 票

整理番号	110-4	支払年月日	平成31年 12月 7日
使 途 項 目	調査研究費	支 出 科 目	消耗品費
使 途 内 容	中山間地区の農業整備について専門家に伺う。		
費 用 内 容	土産代	摘 要	お土産2ヶ分
政 務 活 動 費 充 当 額 (支 払 額)	6,912 円 ()	按 分 率 :	
		充 当 根 拠 :	
領収書その他の収支報告書の内容を証する書類			

領 収 書

小寺 惣吉 様

領 収 日 令和 元 年 12 月 7 日

領収金額 ¥ 6,912 円也

但し、内消費税等 お菓子代として
全商品軽減税率対象

収 入
印 紙

領
収
者
印

上記金額正に領収致しました。



株式会



瀬

本社・工場 福井県坂井市丸岡町舟寄9-1
TEL (0776)67-3500番・FAX (0776)67-3135

春江総本店 福井県坂井市春江町藤鷺塚40
TEL (0776)51-5581番・FAX (0776)51-5571

領 収 書 等 添 付 票

整 理 番 号	131-1	支 払 年 月 日	平成31年 12月 7日
使 途 項 目	資料購入費	支 出 科 目	消耗品費
使 途 内 容	11月分公明新聞購読料		
費 用 内 容	新聞・雑誌購読料	摘 要	
政 務 活 動 費 充 当 額 (支 払 額)	1,887 円 ()	按 分 率 :	
		充 当 根 拠 :	

領収書その他の収支報告書の内容を証する書類

新聞購読料 領 収 証

小寺 惣吉 様

ご購入ありがとうございます。
下記金額を正に領収いたしました。

2019年 11月分 領収日 12月 7日

領 収 金 額	¥1,887
---------	--------

品 名	定価(税込)	部 数	金 額

その他購読料等 領 収 証

品 名	定価(税込)	部 数	金 額
公明新聞※	1,887	1	1,887

※は軽減税率対象品目です。 (10%対象 0)
(8%対象 1,887)

販売店 本谷 公男
住 所 坂井市春江町中筋41-3-4
TEL 0776-51-8649 FAX 0776-51-9038

お申込No. XXXXXXXXXX



領 収 書 等 添 付 票

整理番号	110-3	支払年月日	平成31年 12月 10日
使 途 項 目	調査研究費	支 出 科 目	旅費
使 途 内 容	中山間地区の農業整備について専門家に伺う。		
費 用 内 容	交通費	摘 要	タクシー新橋～神田まで
政 務 活 動 費 充 当 額 (支 払 額)	2,260 円 ()	按 分 率 :	
		充 当 根 拠 :	

領収書その他の収支報告書の内容を証する書類

領収書

現.チ.ク
2019年12月10日 -015

メーター運賃	¥2,260 円
運賃料金計	¥2,260 円
合計	¥2,260 円
現金支払	¥2,260 円
通行料金、他	円
合計料金	円

毎度ご乗車ありがとうございます。

鈴木タクシー

ドア番号 842
お忘れ物は下記所属団体へ
東京都個人タクシー協同組合
豊田支部
TEL 03(3613)5503
時間外TEL 03(6271)0006
お問い合わせは
(一社)東京都個人タクシー協会
TEL 03(3947)1461
ご要望は
(公財)東京タクシーセンター
TEL 03(3648)0300

領 收 書 等 添 付 票

整理番号	125-1	支払年月日	平成31年 12月 10日
使 途 項 目	資料購入費	支 出 科 目	消耗品費
使 途 内 容	11月分福井新聞購読料		
費 用 内 容	新聞・雑誌購読料	摘 要	
政 務 活 動 費 充 当 額 (支 払 額)	3,100 円 ()	按 分 率 :	
		充 当 根 拠 :	

領収書その他の収支報告書の内容を証する書類

	証券No.	0-001		
1 年11 月分 領 収 証	お問合せNo.	[REDACTED]		
小 寺 惣 吉 様				
銘 柄	部 数	金 額	控 除 額	合 計 金 額
福井新聞	1	3,100		3,100 円

毎度ご愛読いただき誠にありがとうございます。令和 1 年 12 月 10 日
上記の金額正に領収致しました。



福井新聞丸岡販売店

〒910-0263 福井県坂井市丸岡町上田町1-1
株式会社 T & S 代表取締役 齊藤 隆
TEL (0776)67-4200 FAX (0776)67-4205



領 収 書 等 添 付 票

整理番号	128-1	支払年月日	平成31年 12月 10日
使 途 項 目	資料購入費	支 出 科 目	消耗品費
使 途 内 容	11月分日刊県民新聞購読料		
費 用 内 容	新聞・雑誌購読料	摘 要	
政 務 活 動 費 充 当 額 (支 払 額)	2,480 円 ()	按 分 率 :	
		充 当 根 拠 :	

領収書その他の収支報告書の内容を証する書類

領 収 証

舟寄 53-18

2019年11月分
お問合せNo. XXXXXXXXXX
(5) 44.00自振
(8% 2,480円)
(10% 0円)

小寺 惣吉様

記 号 (※口座振替等対象)	部 数	金 額	備 考
*日刊県民福井	1	2,480	
*農業	1	0	

合 計 金 額
2,480 円

中日新聞・日刊県民福井
丸岡販売店
長谷川 博一
坂井市丸岡町猪爪1-312
TEL 66-1400
FAX 66-1401

他取扱紙：朝日新聞 日本経済新聞
 中日スポーツ 日刊スポーツ
購読料は口座振替・クレジットカード
支払いが御利用できます

12/10



領 収 書 等 添 付 票

整 理 番 号	114-2	支 払 年 月 日	平成31年 12月 21日
使 途 項 目	調査研究費	支 出 科 目	旅費
使 途 内 容	北陸新幹線が3年後に開通するため、坂井市に観光ミュージアムを作るための視察調査。		
費 用 内 容	有料道路料金	摘 要	福井～京橋(往復)
政 務 活 動 費 充 当 額 (支 払 額)	10,640 円	按 分 率 :	
	()	充 当 根 拠 :	
領収書その他の収支報告書の内容を証する書類			

ご利用ありがとうございます。

利用証明書



料金所(自) 福井
 料金所(至) 西宮
 19年12月21日
 9時58分
 割引前料金 ¥5,720-
 割引込 ¥1,200-
 通行料金 ¥4,520-
 (ETC/クレジット)

車種 1

取扱番号

A04912-218445-463620

※通行料金は消費税率10%対象です。
 ※本利用証明書はETC利用照会サービスで印字されたものです。

019

ご利用ありがとうございます。

利用証明書

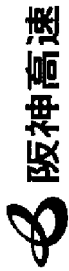

料金所(自) 西宮JCT入
 料金所(至) 京橋(西行)出
 19年12月21日
 9時59分
 通行料金 ¥800-
 (ETC/クレジット)

車種 1

取扱番号

A04912-218031-188425

※通行料金は消費税率10%対象です。
 ※本利用証明書はETC利用照会サービスで印字されたものです。

ご利用ありがとうございます。

利用証明書

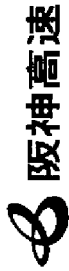

料金所(自) 京橋東行
 料金所(至) 西宮JCT出
 19年12月21日
 16時50分
 通行料金 ¥800-
 (ETC/クレジット)

車種 1

取扱番号

A04912-218053-629629

※通行料金は消費税率10%対象です。
 ※本利用証明書はETC利用照会サービスで印字されたものです。

ご利用ありがとうございます。

利用証明書



料金所(自) 西宮
 料金所(至) 福井
 19年12月21日
 20時52分
 割引前料金 ¥5,720-
 割引込 ¥1,200-
 通行料金 ¥4,520-
 (ETC/クレジット)

車種 1



取扱番号

A04912-218080-307926

※通行料金は消費税率10%対象です。
 ※本利用証明書はETC利用照会サービスで印字されたものです。

019

領 収 書 等 添 付 票

整 理 番 号	135-1	支 払 年 月 日	平成31年 12月 25日
使 途 項 目	資料購入費	支 出 科 目	消耗品費
使 途 内 容	12月分日本農業新聞購読料		
費 用 内 容	新聞・雑誌購読料	摘 要	
政 務 活 動 費 充 当 額 (支 払 額)	2,623 円	按 分 率 :	
	()	充 当 根 拠 :	
領収書その他の収支報告書の内容を証する書類			
			
<div style="display: flex; justify-content: space-between; width: 100%;"> 01-12-25 新聞代 *2,623 12月日本農業 </div> 			
原本のとおり相違ないことを証明します 			
令和 2 年 4 月 30 日			

領 収 書 等 添 付 票

整理番号	143-1	支払年月日	平成31年 12月 25日
使 途 項 目	事務費	支 出 科 目	通信運搬費
使 途 内 容	11月分携帯電話料金		
費 用 内 容	携帯電話料	摘 要	
政 務 活 動 費 充 当 額 (支 払 額)	2,444 円 (9,777 円)	按 分 率 :	1/4
		充 当 根 拠 : 後 援 会 活 動 、 私 的 活 動 と の 按 分	

領収書その他の収支報告書の内容を証する書類

裏面からの続きです>>

訳(円)	備考

料金領収証 RECEIPT FOR SERVICES
 2019年 12月ご請求分 (11月利用分)
 ご請求先氏名
 小寺 惣吉 様

下記ご利用料金を 12月25日口座振替により
 領収いたしました。

印紙税申告納
 付につき新宿
 税務署承認済

KDDI株式会社
〒163-8503 東京都新宿区西新宿1丁目1番1号 KDDIビル

ご請求コード CUSTOMER CODE XXXXXXXXXX

領 収 金 額 AMOUNT RECEIVED	9,777円
う ち 消 費 税 等 TAX	670円
金 融 機 関 名 FINANCIAL INSTITUTION	*****
支 店 名 BRANCH	*****
□ 座 番 号 ACCOUNT NUMBER	*****

領 収 書 等 添 付 票

整理番号	152-1	支払年月日	平成31年 12月 25日
使 途 項 目	事務費	支 出 科 目	消耗品費
使 途 内 容	事務用品購入費(ゴミ袋)		
費 用 内 容	事務用品購入費	摘 要	
政 務 活 動 費 充 当 額 (支 払 額)	1,051 円	按 分 率 :	1/2
	(2,102 円)	充 当 根 拠 : 後 援 会 活 動 と の 按 分	
領収書その他の収支報告書の内容を証する書類			

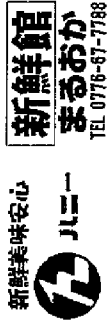

領 収 書

No.003505-2139-3352

2019年12月25日

小寺 惣吉 様

消費税

191円を含む。

¥2,102-

但し、 ゴミ袋 として上記正に領収いたしました。

ハニー 新鮮館 まるおか

福井県坂井市丸岡町一本田29-5-1

TEL 0776-67-7788

※財布等にはさんで保管願く場合は、
印刷面を内側に折り保管をお願いいたします。

毎週水曜日は、カラーレシート発行
日です。税抜10,000円ごとに
500円のお買物券を進呈いたしま
す。

領 収 書 等 添 付 票

整理番号	138-1	支払年月日	平成31年 12月 26日
使 途 項 目	事務費	支 出 科 目	使用料
使 途 内 容	事務所掃除用具使用料		
費 用 内 容	その他	摘 要	
政 務 活 動 費 充 当 額 (支 払 額)	676 円	按 分 率 :	1/2
	(1,353 円)	充 当 根 拠 : 後 援 会 活 動 と の 按 分	
領収書その他の収支報告書の内容を証する書類			

ダスキンフランチャイズチェーン加盟店

客さま名

時惣吉事務所様

納品・請求書
兼領収書

ダスキン 西藤島支店
株式会社ヴィンテージ
〒910-0038 福井市三ツ屋1丁目502番地
TEL 0776-29-0006 FAX 0776-29-0016

919926

発行日 2019年12月26日 次回訪問日 2020年1月28日 取引

商品・サービス内容	契約数	前回残	単価	納品		納品・回収訂正		備考
				納品	回収	金額	金額	
スチール70P 77				1		1,353		

紙
取
上
付

前回未収残	税抜金額	消費税	合計金額	領収額
	訂正後 税抜金額	訂正後 消費税	訂正後 合計金額	訂正後 領収額
			1,353	1,353

確認サイン

担当者名

SKIN

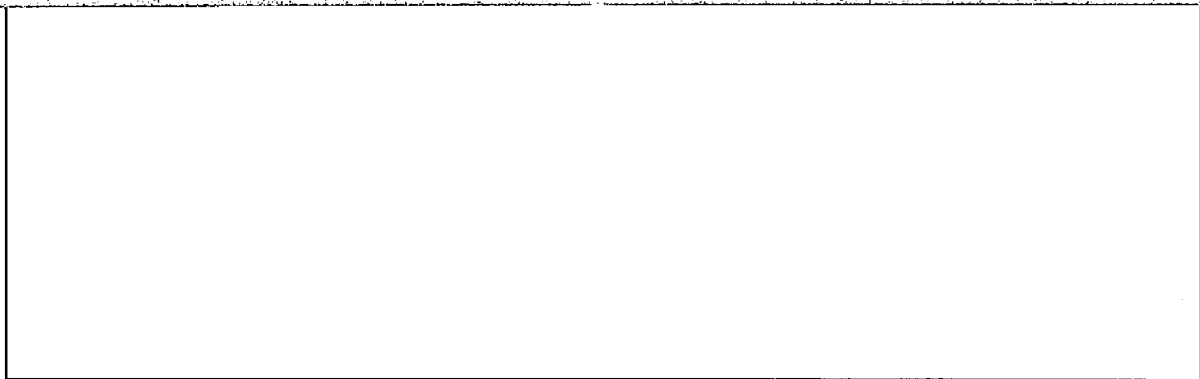

領 収 書 等 添 付 票

整理番号	123-1	支払年月日	平成31年 12月 31日
使 途 項 目	資料購入費	支 出 科 目	消耗品費
使 途 内 容	11月分、12月分「しんぶん赤旗」日曜版購読料		
費 用 内 容	新聞・雑誌購読料	摘 要	
政 務 活 動 費 充 当 額 (支 払 額)	1,860 円 ()	按 分 率 :	
		充 当 根 拠 :	

領収書その他の収支報告書の内容を証する書類

小寺 惣吉

新聞・雑誌名	部数	金額	
「しんぶん赤旗」日曜版	1	930	

日本共産党発行の
しんぶん赤旗
領 収 書

930 円

2019 年 11 月分

上記の金額たしかにいただきました。
ありがとうございました。

日本共産党北越地区委員会
福井市二の宮5-7-25
TEL 0776-27-1380

領収日 12/31 扱者 XXXXXXXXXX

小寺 惣吉

新聞・雑誌名	部数	金額	
「しんぶん赤旗」日曜版	1	930	

日本共産党発行の
しんぶん赤旗
領 収 書

930 円

2019 年 12 月分

上記の金額たしかにいただきました。
ありがとうございました。

日本共産党北越地区委員会
福井市二の宮5-7-25
TEL 0776-27-1380

領収日 12/31 扱者 XXXXXXXXXX

領 収 書 等 添 付 票

整理番号	132-1	支払年月日	平成31年 12月 31日
使 途 項 目	資料購入費	支 出 科 目	消耗品費
使 途 内 容	12月分公明新聞購読料		
費 用 内 容	新聞・雑誌購読料	摘 要	
政 務 活 動 費 充 当 額 (支 払 額)	1,887 円	按 分 率 :	
	()	充 当 根 拠 :	

領収書その他の収支報告書の内容を証する書類

新聞購読料 領 収 証

小寺 惣吉 様

ご購入ありがとうございます。
下記金額を正に領収いたしました。
2019年12月分 領収日 12月31日

領収金額	¥1,887
------	--------

品 名	定価(税込)	部 数	金 額

その他購読料等 領 収 証

品 名	定価(税込)	部 数	金 額
公明新聞※	1,887	1	1,887

※は軽減税率対象品目です。 (10%対象 0)
(8%対象 1,887)

販売店 本谷 公男
住 所 坂井市春江町中筋41-3-4
TEL 0776-51-8649 FAX 0776-51-9038

お申込No. XXXXXXXXXX



領 収 書 等 添 付 票

整理番号	205-2	支払年月日	平成32年 1月 4日
使 途 項 目	調査研究費	支 出 科 目	会議費負担金
使 途 内 容	坪江地区五区会の議員との意見交換会に参加		
費 用 内 容	会議費負担金	摘 要	懇談会会費
政 務 活 動 費 充 当 額 (支 払 額)	5,000 円 ()	按 分 率 :	
		充 当 根 拠 :	
領収書その他の収支報告書の内容を証する書類			

領 収 証 小寺惣吉 様 No. _____

金 額 7 5 0 0 0

但 懇談会 会費として
 平成 32 年 1 月 4 日 上記正に領収いたしました

内 訳
 税抜金額 _____
 消費税額(%) _____

坪江地区五区会
 会長 [Redacted]



令和元年12月吉日

福井県議会議員
副議長 小寺 惣吉 様

坪江地区五区会
会 長

坪江地区五区会の議員との意見交換会開催について(ご案内)

○ 師走の候、貴殿におかれましては益々ご健勝のこととお慶び申し上げます。
平素は、当会のため格別のご指導とご高配を賜り厚く御礼申し上げます。

つきましては、下記日程により令和2年坪江地区五区会の議員との意見交換会を開催いたしますので、公私ともご多用の折誠に恐縮に存じますが、ご臨席の栄を賜りますようご案内申し上げます。

記

日 時 令和2年1月4日(土) 午後 5時30分より

○ 会 場 のうねの郷第二コミュニティセンター(坪江)

連絡先:

電 話:

領 収 書 等 添 付 票

整理番号	147-1	支払年月日	平成32年 1月 6日
使 途 項 目	事務費	支 出 科 目	使用料
使 途 内 容	11月分コピー機のカウント料金		
費 用 内 容	その他	摘 要	
政 務 活 動 費 充 当 額 (支 払 額)	1,090 円	按 分 率 :	1/2
	(2,180 円)	充 当 根 拠 : 後援会活動との按分	
領収書その他の収支報告書の内容を証する書類			
<div style="background-color: black; width: 100%; height: 150px; margin-bottom: 5px;"></div> <div style="display: flex; justify-content: space-between; align-items: center; border: 1px solid black; padding: 2px;"> 02-01-06 振替 *2,180円(77代*099) </div> <div style="background-color: black; width: 100%; height: 150px;"></div>			
<p>原本のとおり相違ないことを証明します</p> <p style="font-size: 1.2em;">令和 2 年 4 月 30 日</p>			

(1027502)

小寺 惣吉

口座振替通知書 兼 請求書

2019年12月3日

〒918-8104 福井市丸岡町舟着53-18
 福井七ツ又株式会社
 電話 0776-34-6666

お問合わせ請求番号

今のご請求額

2,180 円

代金/料金合計	1,982 円
消費税等	198 円

毎度お引立てを購りがありがとうございます。上記のとおりご請求申し上げます。
 尚、この請求書とご入金金の行き違いが生じた場合は、何卒ご容赦下さい。
 ご請求内容に関するお問い合わせの際は、上記の番号をお知らせ願います。
 TEL(0776)34-3666 売上管理

お支払約束日・方法	2020年1月6日 口座振替
指定銀行名	
支店名	
預金種目・口座番号	
指定口座名	コテラ物料

料金項目 / お買上品名	期間/納品日	数量/枚数	単価	小計	合計
トータルサービス料金	11/01-11/30	391			
黒毛ード料金①(1 ~ 356)	356	3.80	1,352	
カラーモード料金②(1 ~ 35)	35	18	1,630	
小計				630	
消費税等10%					1,982
					1,198
					2,180

機種名	機番	占	枚
D4C260FS	757185		
前回メータ	今回メータ	ミス枚数	控除枚数
54,464	54,824	0	4
0	0	0	0
7,800	7,836	0	1
			35

〒910-0381 坂井市丸岡町舟着53-18

小寺 惣吉

領 収 書 等 添 付 票

整 理 番 号	150-1	支 払 年 月 日	平成32年 1月 6日
使 途 項 目	事務費	支 出 科 目	通信運搬費
使 途 内 容	12月分ケーブルテレビ受信料		
費 用 内 容	その他	摘 要	2,860円×1/4+1,100円×1/2= 1,265円
政 務 活 動 費 充 当 額 (支 払 額)	1,265 円	按 分 率 :	
	(4,840 円)	充 当 根 拠 : 後 援 会 活 動、私 的 活 動 と の 按 分	
領収書その他の収支報告書の内容を証する書類			

口座お振替通知書 振替日 2020年01月06日

毎度お引立てを頂きありがとうございます。
下記の通り、口座お振替をさせて頂きますので貴口座へ
ご入金頂きますようお願い致します。

お振替合計金額(税込) 4,840 円

口座へのご入金は振替日の前営業日までにお願致します。

口座名義 びんうりかみ

※個人情報保護のため、口座番号の下3桁のみ表示しております。

(内 訳 明 細)	(金 額)
デジタル放送サービス料	2,860
簡易型STB使用料	880
標準型STB使用料	1,100



さかいわーデジタルテレビ株式会社

〒919-0463 坂井市春江町江留上昭和131番地

前、作成日以降のご入金につきましては本明細には反映
されておりませんのでご了承下さい。

2019年12月16日作成

開封し、中を破壊下さい。▲

910-0381
坂井市丸岡町舟寄53-18

2020年 1月 9日

小寺 惣吉 様

さかいケーブルテレビ株式会社
坂井市春江町江留上昭和131
TEL:(0776)58-0505



領 収 書

領収金額	4,840 円
------	---------

上記正に領収致しました。

(印紙)

保

料金内訳	金額(税込)	入金日	対象年月等
TV利用	4,840	2020年 1月 6日	2019年12月01日~2019年12月31日

ページ小計	4,840	
-------	-------	--

料金に関するお問い合わせは
さかいケーブルテレビ株式会社
TEL 0776-58-0505
平日 9:00~17:00 / 土曜 9:00~12:00 / 日祝休み



領 収 書 等 添 付 票

整理番号	174-1	支払年月日	平成32年 1月 6日
使 途 項 目	事務費	支 出 科 目	使用料
使 途 内 容	自動車リース料		
費 用 内 容	自動車リース料	摘 要	車体本体のみの為、4,424の減算。
政 務 活 動 費 充 当 額 (支 払 額)	30,678円	按 分 率:	1/2
	(61,356円)	充 当 根 拠: 他 の 活 動 と の 按 分	
領収書その他の収支報告書の内容を証する書類			
<div style="background-color: black; width: 100%; height: 150px; margin-bottom: 10px;"></div> <div style="display: flex; justify-content: space-between; align-items: center;"> 02-01-06 振替 *6578013927106 </div> <div style="background-color: black; width: 100%; height: 100px;"></div>			
原本のとおり相違ないことを証明します			
令和 2 年 4 月 30 日			

領 収 書 等 添 付 票

整理番号	197-1	支払年月日	平成32年 1月 6日
使 途 項 目	事務費 /	支 出 科 目	通信運搬費 /
使 途 内 容	11月分事務所電話料金 /		
費 用 内 容	事務所電話料 /	摘 要	
政 務 活 動 費 充 当 額 (支 払 額)	5,369 円	按 分 率 :	1/2
	(10,738 円)	充 当 根 拠 :	後援会活動との按分

領収書その他の収支報告書の内容を証する書類

NTTファイナンス株式会社 電話料金等料金領収証
(西日本ご利用分)

お客様ご請求番号
(BILLING NUMBER)

ご請求先氏名(CUSTOMER NAME)
小寺 悠吉 様

下記、ご利用料金を口座振替により領収いたしました。
The following amount was transferred from your account. (2020年 1月18日発行)

2019年12月ご請求分	(2020年 1月 6日振替)
領収金額 (AMOUNT RECEIVED)	10,738 円
金融機関名 BANK/POST OFFICE	* * * * *
口座番号 ACCOUNT	* * *

印紙税申告納
付につき芝
税務署承認済

NTTファイナンス株式会社
〒108-0075
東京都港区港南1-2-70



内訳項目金額(円)	内訳金額(円)	請求内容等詳細 DETAILS OF CHARGE BREAKDOWN	税区分 TAX
◇NTT西日本ご利用分 9,033	5,400 430 380 190 1,020	フレッツ 光ネクスト FHS利用料 フレッツ・あっと割引 セキユリティ・ライセンスプラス利用料 セキユリティ機能見送り番 基本利用料 ひかり電話A (E-ス) 定額料1 ひかり電話A (E-ス) 定額料2	合算 合算 合算 合算 合算
	480	ひかり電話A (E-ス) 定額料2	合算
	200 100 688	複数チャネル使用料 追加番号使用料 ひかり電話 (通話料)	合算 合算 合算
	-688	ひかり電話A (E-ス) 定額料分通話	合算
	616 150	ひかり電話 (携帯電話等への通話料) 番号案内料 (昼間・夜間ご利用分)	合算 合算
	6	ユニバーサルサービス料	合算
	100	発行手数料	合算
	821	消費税等相当額 (合計)	合算
◇NTT西日本分 (小計) 9,033	9,033	(小計)	合算
◇NTTファイナンスご利用分 1,705	1,705	OCN光withフレッツ利用料等 NTTコミュニケーションズご利用分。	非対象等
◇合計 10,738	10,738	合計	合算

11月 1日～11月30日
11月 1日～11月30日
11月 1日～11月30日
11月 1日～11月30日
電話番号は0776-68-0667
11月 1日～11月30日 ひかり電話A利用料は本料金と定額料1の合計です。
11月 1日～11月30日
11月 1日～11月30日
11月 1日～11月30日 翌月への繰越額は272円です。
11月 1日～11月30日 ひかり電話A定額料に含まれ、通話料から減算します。
11月 1日～11月30日
11月 1日～11月30日 2回のご利用です。
11月 1日～11月30日 2番号分のご請求となります。
本請求書の発行にかかわる各種費用に
なります。
合算表示の料金合計×10%

* 契約番号: [REDACTED]

<NTTファイナンスからのお知らせ>
○上記*印はサービス提供者に代わって、ご請求させていただきます。

領 収 書 等 添 付 票

整理番号	126-1	支払年月日	平成32年 1月 10日
使 途 項 目	資料購入費	支 出 科 目	消耗品費
使 途 内 容	12月分福井新聞購読料		
費 用 内 容	新聞・雑誌購読料	摘 要	
政 務 活 動 費 充 当 額 (支 払 額)	3,100 円 ()	按 分 率 :	
		充 当 根 拠 :	

領収書その他の収支報告書の内容を証する書類

1 年 12 月 分 領 収 証

小寺 惣吉 様

証券No. 0-001

お問合せNo. XXXXXXXXXX

銘 柄	部 数	金 額	控 除 額		
福井新聞	1	3,100			
					合計金額 3,100 円

毎度ご愛読いただき誠にありがとうございます。令和2年1月10日
上記の金額正に領収致しました。



福井新聞丸岡販売店

〒910-0263 福井県坂井市丸岡町上田町1-1
株式会社 T & S 代表取締役 齊藤 隆
TEL (0776)67-4200 FAX (0776)67-4205



領 収 書 等 添 付 票

整理番号	129-1	支払年月日	平成32年 1月 10日
使 途 項 目	資料購入費	支 出 科 目	消耗品費
使 途 内 容	12月分日刊県民新聞購読料		
費 用 内 容	新聞・雑誌購読料	摘 要	
政 務 活 動 費 充 当 額 (支 払 額)	2,480 円 ()	按 分 率 :	
		充 当 根 拠 :	

領収書その他の収支報告書の内容を証する書類

領 収 証

舟寄 53-18

2019年12月分
お問合せNo. XXXXXXXXXX
(12) 44.00自振
(8% 2,480円)
(10% 0円)

小寺 惣吉様

銘柄 (*は特殊税率対象)	数量	金額	備考
*日刊県民福井	1	2,480	
*農業	1	0	

合 計 金 額

2,480 円

中日新聞・日刊県民福井
丸岡販売店
長谷川 博一
坂井市丸岡町猪爪1-312
TEL 66-1400
FAX 66-1401

他取扱紙：朝日新聞 日本経済新聞
中日スポーツ 日刊スポーツ
購読料は口座振替・クレジットカード
支払いが御利用できます

1/10

領 収 書 等 添 付 票

整 理 番 号	118-2	支 払 年 月 日	平成32年 1月 14日 ✓
使 途 項 目	調査研究費 ✓	支 出 科 目	旅費 ✓
使 途 内 容	中山間地鳥獣害農地拡大対策について調査 ✓		
費 用 内 容	交通費 ✓	摘 要	福井～東京JR(往復) ✓
政 務 活 動 費 充 当 額 (支 払 額)	32,480 円	按 分 率 :	
	()	充 当 根 拠 :	
領収書その他の収支報告書の内容を証する書類			

領収証

Receipt

領収証No. 200108-1373-0001
ReceiptNo.

Received From

小寺 惣吉 様

印紙税申告納
付につき神田
税務署承認済

領収金額 The sum of	¥32,480 - (JPY)
--------------------	-----------------

領収日 2020.01.14
Receipt date

上記の金額正に領収いたしました。
The abovementioned sum of money is duly received.

但し
In payment of JR券代として

入金内訳 (Form of payment)

入金内訳 (Form of payment)	金額 (Payment)
■ 現金 (Cash)	¥32,480
小切手 (Check)	
銀行振込 (Bank remittance)	
クレジットカード (Credit card)	
旅行券 (Travel ticket)	
ギフト券 (Gift ticket)	
その他 (Other)	
合計金額 (Total)	¥32,480

東京都千代田区外神田1-16-8

 株式会社農協観光

NOKYO TOURIST CO., LTD.

発行店舗：福井支店
(Office)

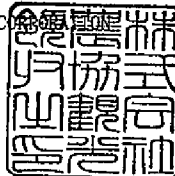

印

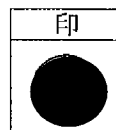

担当者印の無いもの並びに金額訂正のものは無効となります。

What amount of correction will be disabled as well as those with no indication personnel.

請求書

請求書No. 200108-1373-001

発行日 2020年01月08日

57952000000

株式会社農協観光

福井支店

〒910-0005

福井市大手3-2-1

TEL:0776-27-1255

小寺 惣吉 様

この度も、弊社をご利用いただきまして、誠にありがとうございます。
2020年1月15日ご利用代金といたしまして、次の通りご請求申し上げます。

ご請求金額 ¥32,480 -

種 別	金 額	摘 要
JR券	32,480	福井—東京 往復 グリーン
合 計	32,480	
予 納 金	0	

お問合せ

福井支店
担当者: XXXXXXXXXX



領 収 書 等 添 付 票

整理番号	118-3	支払年月日	平成32年 1月 14日 ✓
使 途 項 目	調査研究費 ✓	支 出 科 目	旅費 ✓
使 途 内 容	中山間地鳥獣害農地拡大対策について調査 ✓		
費 用 内 容	宿泊費 ✓	摘 要	東京泊 ✓
政 務 活 動 費 充 当 額 (支 払 額)	11,140 円 ()	按 分 率 :	
		充 当 根 拠 :	

領収書その他の収支報告書の内容を証する書類

2020/01/14

領 収 証
小寺惣吉様

宿泊代	¥11,140

小計	¥11,140
(内消費税	¥1,012)
(10%対象 ¥11,140 消費税	¥1,012)
(8%対象 ¥0 消費税	¥0)

合計	¥11,140

クレジットカード ¥11,140

*は軽減税率適用

アパヴィラホテル<赤坂見附>

〒107-0052
東京都港区赤坂3丁目19-10
TEL:(03)3582-5111
FAX:(03)3582-5112

担当者



収入印紙

領収書等添付票

整理番号	172-1	支払年月日	平成32年 1月 14日
使途項目	事務所費	支出科目	燃料・光熱水費
使途内容	12月分事務所電気料(11/27~12/25)		
費用内容	事務所電気料	摘要	27,700×527.3/1039=14,057
政務活動費額 充当額 (支払額)	7,028 円 /	按分率:	1/2
	(14,057 円) /	充当根拠: 後援会活動との按分	
領収書その他の収支報告書の内容を証する書類			

毎度ご利用いただきありがとうございます。

電気ご使用量のお知らせ

お客さま番号 XXXXXXXXXX
 ご契約種別 節電とくとく電灯
 ご契約容量 50A

2020年 1月分	今回検針日 1月29日	ご使用期間 12月26日~ 1月28日
ご使用量	1300 kWh	

次回検針日 2月27日
 支払期日 2月28日
 振替予定日 2月 7日
 [前年同月のご使用量(12月27日~ 1月28日)]
 1471kWh

小寺 惣吉

様

供給地点特定番号
05-0000-0000-0209-4639-0000

ご利用額(概算)	34,677 円
(うち消費税等相当額)	3,152円
基本料金	1,210円00銭
電力量料金(1段階目)	2,142円00銭
電力量料金(2段階目)	3,913円20銭
電力量料金(3段階目)	23,450円00銭
燃料費調整額	182円00銭
初回振替引当額	-55円00銭
再生エネルギー発電促進	3,835円00銭

※ご契約変更等で実際の請求額と異なる場合がございます。
 ※ご利用額(概算)には前電灯月額は含まれておりません。

検針結果	計器番号	今回指示数	前回指示数	差引	乗率(倍)
全日	312	24583.5	23283.4	1300.1	1

スマートメーターの場合は、30分ごとに計量したご使用量を積算し算定しているため、計量器の差引とご使用量が相違する場合があります。
 「電気料金・使用量照会サービス」では、お客さまの30分単位でのご使用量や電気料金の履歴などがご確認いただけます。

電気料金等領収証

領収年月	2019年12月分
領収金額	27,700円
消費税等相当額(再掲)	2,518円
再生エネルギー発電促進(再掲)	3,085円
ご使用量(合計)	1039kWh

上記金額を 1月14日に口座振替により
 振込いたしました。

(ご注意) 本票により集金することはありません。
 【燃料費調整単価のお知らせ(kWhあたり)】
 今月分 0.14円 / 来月分 0.08円
 【再生可能エネルギー発電促進賦課金(kWhあたり)】
 2.95円

本年4月より、紙面の検針票にかえて、ほくリンク会員サイトにて検針結果をお知らせいたします。ぜひ会員登録をお願いします。継続して紙面通知(有料となります)をご希望の方は当社までご連絡ください。

北陸電力株式会社 検針員 94 XXXXXXXXXX
 小売電気事業者登録番号 A0271
 住所: 富山県富山市牛島町 15 番 1 号

R1. 12/26 時点 515.9
 R1. 11/27 時点 9988.6

$$10000 - 9988.6 = 11.6$$

$$11.6 + 515.9 = 527.3 \text{ kW}$$

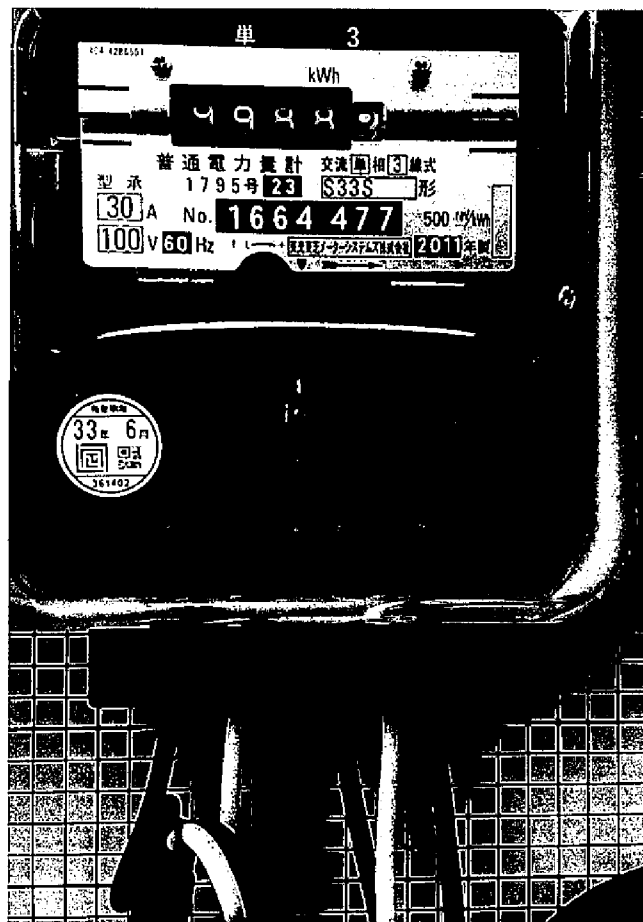

2019.11.27

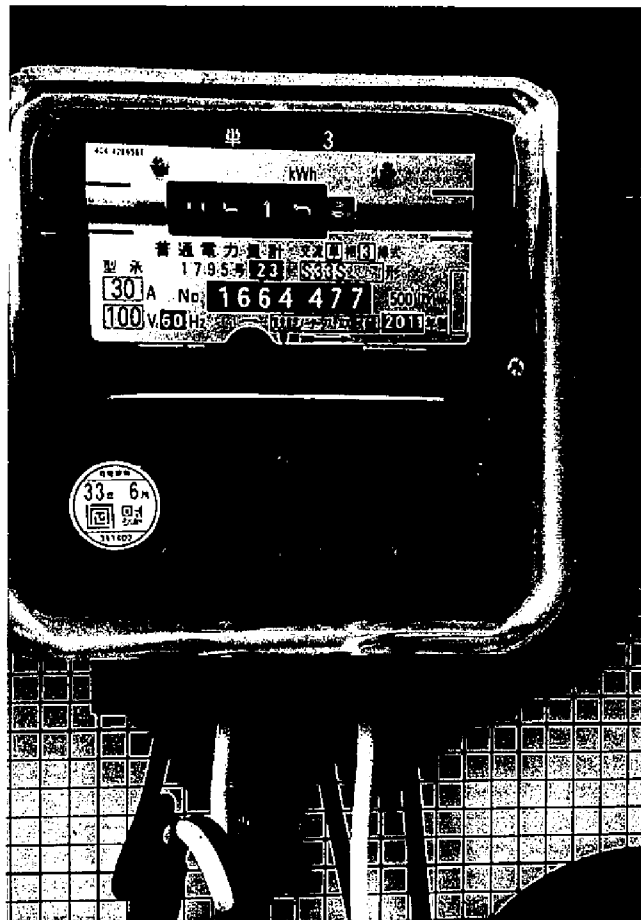

2019.12.26

領 収 書 等 添 付 票

整理番号	118-4	支払年月日	平成32年 1月 15日
使 途 項 目	調査研究費	支 出 科 目	旅費
使 途 内 容	中山間地鳥獣害農地拡大対策について調査		
費 用 内 容	交通費	摘 要	タクシー豪雨のため
政 務 活 動 費 充 当 額 (支 払 額)	660 円 ()	按 分 率 :	
		充 当 根 拠 :	
領収書その他の収支報告書の内容を証する書類			
<div style="text-align: right; margin-bottom: 5px;">No317</div> <h3 style="text-align: center;">領 収 書</h3> <p>2020年01月15日 ドア番号 613 運賃 660円</p> <hr/> <p>運賃料金計 660円</p> <hr/> <p>計 660円</p> <div style="margin-top: 10px;"> 佐藤タクシー </div> <p style="font-size: small;">お忘れ物は東京都個人タクシー協同組合板橋第一支部 平日3935-6511 時間外6271-0006 お問い合わせ(一社)東京都個人タクシー協会3947-1461 ご要望(公財)東京タクシーセンター 3648-0300</p>			

領 収 書 等 添 付 票

整理番号	191-1	支払年月日	平成32年 1月 21日
使 途 項 目	事務費 /	支 出 科 目	消耗品費 /
使 途 内 容	事務用品購入費(テープのり詰替え) /		
費 用 内 容	事務用品購入費 /	摘 要	
政 務 活 動 費 充 当 額 (支 払 額)	792 円	按 分 率 :	
	()	充 当 根 拠 :	

領収書その他の収支報告書の内容を証する書類

領 収 証

小寺 惣吉 様 22年 1月 21日

★ 792

但 テープのり詰め
上記正に領収いたしました

内 訳

税率	金額(税抜・税込)
%	消費税額等
税率	金額(税抜・税込)
%	消費税額等

(株) カイブング
代表取締役 甲斐利行
〒910-0242 福井県坂井市虎町高屋北野
TEL0776(06)027333 FAX0776(06)027334



領 収 書 等 添 付 票

整理番号	177-1	支払年月日	平成32年 1月 24日 ✓
使 途 項 目	資料購入費 /	支 出 科 目	消耗品費 /
使 途 内 容	1月分日本農業新聞購読料 /		
費 用 内 容	新聞・雑誌購読料 /	摘 要	
政 務 活 動 費 充 当 額 (支 払 額)	2,623 /円	按 分 率 :	
	()	充 当 根 拠 :	
領収書その他の収支報告書の内容を証する書類			
<div style="background-color: black; width: 100%; height: 40px; margin-bottom: 5px;"></div> <div style="display: flex; justify-content: space-between; border: 1px solid black; padding: 2px;"> 02-01-24 新聞代 *2,623 1月日本農業 </div> <div style="background-color: black; width: 100%; height: 150px; margin-top: 5px;"></div>			
原本のとおり相違ないことを証明します  令和 2 年 4 月 30 日			

領 収 書 等 添 付 票

整理番号	198-1	支払年月日	平成32年 1月 27日
使 途 項 目	事務費	支 出 科 目	通信運搬費
使 途 内 容	12月分携帯電話料金		
費 用 内 容	携帯電話料	摘 要	
政 務 活 動 費 充 当 額 (支 払 額)	1,945円 (7,782円)	按 分 率 :	1/4
		充 当 根 拠 : 後援会活動、私的活動との按分	

領収書その他の収支報告書の内容を証する書類

訳(円)	裏面からの続きです>> 備考										
<p>料金領収証 RECEIPT FOR SERVICES</p> <p>2020年 1月ご請求分 (12月利用分)</p> <p>ご請求先氏名 小寺 惣吉 様</p> <p>下記ご利用料金を 1月27日口座振替により 領収いたしました。</p> <div style="display: flex; justify-content: space-between; align-items: center;">  <div style="border: 1px solid black; padding: 2px; font-size: 8px;"> 印紙税申告納 付につき新宿 税務署承認済 </div> </div> <p>〒163-8063 東京都新宿区西新宿2丁目1番1号 KDDIビル</p> <p>ご請求コード CUSTOMER CODE [REDACTED]</p> <table style="width: 100%; border-collapse: collapse;"> <tr> <td style="width: 80%;">領 収 金 額 AMOUNT RECEIVED</td> <td style="text-align: right;">7,782円</td> </tr> <tr> <td>うち消費税等 TAX</td> <td style="text-align: right;">670円</td> </tr> </table> <table style="width: 100%; border-collapse: collapse; margin-top: 5px;"> <tr> <td style="width: 40%;">金融機関名 FINANCIAL INSTITUTION</td> <td style="text-align: right;">*****</td> </tr> <tr> <td>支 店 名 BRANCH</td> <td style="text-align: right;">*****</td> </tr> <tr> <td>口 座 番 号 ACCOUNT NUMBER</td> <td style="text-align: right;">*****</td> </tr> </table>		領 収 金 額 AMOUNT RECEIVED	7,782円	うち消費税等 TAX	670円	金融機関名 FINANCIAL INSTITUTION	*****	支 店 名 BRANCH	*****	口 座 番 号 ACCOUNT NUMBER	*****
領 収 金 額 AMOUNT RECEIVED	7,782円										
うち消費税等 TAX	670円										
金融機関名 FINANCIAL INSTITUTION	*****										
支 店 名 BRANCH	*****										
口 座 番 号 ACCOUNT NUMBER	*****										

2019年12月

ご利用年月

7, 782円

総合計

ご利用項目	金額(円)	内訳(円)	備考
●au電話料金		●合計	7,153円
ご利用番号	7,153		auお客様コード
<12月ご利用内訳>	7,153		
▼プラン利用料	6,500		
カケホ		4,200	
2年契約+家族割		-1,500	
LTE NET		300	
データ定額2		3,500	
▼通話料/カケホ	0		
通話料		17,220	
SMS (Cメール) 送信料		48	
カケホ割引額		-16,440	
家族割/SMS (Cメール) 送信料		-18	
2年契約+家族割/通話料		-780	
家族割の無料通話共有割引額		-30	
▼ユニバーサルサービス料	3		
▼消費税等(10%)	650		
			対券SMS (Cメール) 送信料を全額割引します。 対券家族間通話を全額割引します。 対券家族間通話を全額割引します。 家族全回線のご請求通話料比率を元に計算しています。 1番号当たり 3円のご請求となります。 1.0%消費税の課税対象額 6,150.3円
●auかんたん決済利用料		●合計	409円
ご利用番号	409		
▼auかんたん決済利用料	409		
auスマートパス/税込		409	*
●紙請求発行手数料/その他料金		●合計	220円
▼紙請求発行手数料	200		
▼消費税等(10%)	20		
・ユニバーサルサービス料は、日本全国における加入電話・公衆電話等の提供確保のため、NTT東・西日本に支払われるものです。 2020年1月ご利用分より1番号当たり月額2円となります。			1.0%消費税の課税対象額 200円

領 収 書 等 添 付 票

整理番号	188-1	支払年月日	平成32年 1月 28日/
使 途 項 目	事務費 /	支 出 科 目	使用料 /
使 途 内 容	事務所掃除用具使用料 /		
費 用 内 容	その他 /	摘 要	
政 務 活 動 費 充 当 額 (支 払 額)	676円	按 分 率 :	1/2 /
	(1,353 円)	充 当 根 拠 : 後 援 会 活 動 と の 按 分	
領収書その他の収支報告書の内容を証する書類			

ダスキンフランチャイズチェーン加盟店

お客さま名

小寺惣吉事務所様

納品・請求書
兼 領 収 書

ダスキン 西藤島支店
株式会社ワイズネットワーク
〒910-0038 福井市三ツ屋 1丁目507番1号
TEL 0776-29-0006 FAX 0776-29-0016

919927

発行日 2020年 1月 28日 次回訪問日 2020年 2月 25日 取引

商品・サービス内容	契約数	前回残	単 価	納 品			納 品 ・ 回 収 訂 正				備考
				納品	回収	金 額	納品	回収	金 額	確認	
27414709 77				/		1,353					

印 紙
加 以
貼 付

前回未収残	税 抜 金 額	消 費 税	合 計 金 額	領 収 額
	訂正後 税抜金額	訂正後 消費税	訂正後 合計金額	訂正後 領収額
			1,353	1,353

確認サイン

担 当 者 名

USKIN
100%PAKED

領 収 書 等 添 付 票

整理番号	196-1	支払年月日	平成32年 1月 31日
使 途 項 目	事務費	支 出 科 目	通信運搬費
使 途 内 容	12月分事務所電話料金		
費 用 内 容	事務所電話料	摘 要	
政 務 活 動 費 充 当 額 (支 払 額)	5,564 円	按 分 率 :	1/2
	(11,129 円)	充 当 根 拠 : 後援会活動との按分	

領収書その他の収支報告書の内容を証する書類

NTTファイナンス株式会社 電話料金等料金領収証
(西日本ご利用分)

お客様ご請求番号
(BILLING NUMBER)

ご請求先氏名(CUSTOMER NAME)
小寺 惣吉 様

下記、ご利用料金を口座振替により領収いたしました。
The following amount was transferred from your account. (2020年 2月17日発行)

2020年 1月ご請求分	(2020年 1月31日振替)
領収金額 (AMOUNT RECEIVED)	11,129 円
金融機関名 BANK/POST OFFICE	* * * * *
口座番号 ACCOUNT	* * *

印紙税申告納
付につき
税務署承認済

NTTファイナンス株式会社
〒108-0075
東京都港区港南1-2-70



内訳項目 CHARGE BREAKDOWN BY CATEGORY/NEW	内訳金額(円) AMOUNT (YEN)	請求内訳等詳細 DETAILS OF CHARGE BREAKDOWN	税区分 TAX
◆NTT西日本 ◆NTT西日本ご利用分 9,424	5,400 430 380 190 1,020 480	フレッツ 光ネクスト FHS利用料 12月 1日～12月31日 フレッツ あっと割引 12月 1日～12月31日 セキュリティライセンスプラス利用料 12月 1日～12月31日 セキュリティライセンス見張り番 基本利用料 12月 1日～12月31日 ひかり電話 A (エース) 定額料 1 電話番号 は0776-68-0667 ひかり電話 A (エース) 定額料 2 12月 1日～12月31日 ひかり電 話A使用料は本料金と定額料1の合計で す。	合 算 合 算 合 算 合 算 合 算
◆NTT西日本分 (小計) 9,424	200 100 440 -440	複数チャネル使用料 12月 1日～12月31日 追加番号使用料 12月 1日～12月31日 ひかり電話 (通話料) 12月 1日～12月31日 翌月への 繰越額は312円です。 ひかり電話 A (エース) 定額料分通話 料A定額料に含まれ、通話料から算出 します。	合 算 合 算 合 算
◆NTTファイナンスご利用分 1,705	1,122 6 100 856 9,424 (小計)	ひかり電話 (携帯電話等への通話料) 12月 1日～12月31日 エニギハギササービス料 12月 1日～12月31日 2ヶ月分 のご請求となります。 本請求書等の発行にかかわる各種費用に なります。 合算表示の料金合計×1.0%	合 算 合 算 合 算
◆合計 11,129	1,705 11,129	発行手数料 消費税率相当額 (合計) OCN光withフレッツ利用料等 NTTコムネットサービスご利用分。 * 契約番号 合計 <NTTファイナンスからのお知らせ> ◎上記*印はサービス提供者に代わって、ご請求させていただきます。	非 対 象 等

領 収 書 等 添 付 票

整 理 番 号	202-1	支 払 年 月 日	平成32年 1月 31日
使 途 項 目	事務費	支 出 科 目	通信運搬費
使 途 内 容	1月分ケーブルテレビ受信料		
費 用 内 容	その他	摘 要	$2,860円 \times 1/4 + 1,100 \times 1/2 = 1,265円$
政 務 活 動 費 充 当 額 (支 払 額)	1,265円	按 分 率 :	
	(4,840円)	充 当 根 拠 : 後援会活動、私的活動との按分	
領収書その他の収支報告書の内容を証する書類			

口座お振替通知書 振替日 2020年01月31日

毎度お引立てを頂きありがとうございます。
下記の通り、口座お振替をさせて頂きますので貴口座へ
ご入金頂きますようお願い致します。

お振替合計金額(税込) 4,840 円

口座へのご入金日は振替日の前営業日までをお願い致します。

加入者コード	
金融機関名	
口座番号	
口座名義	江村 雅子

※個人情報保護のため、口座番号の下3桁のみ表示しております。

(内訳明細)		(金額)	
デジタル放送サービス料	2020/01	2,860	
		× 1/4	880
簡易型STB使用料	2020/01		
標準型STB使用料	2020/01		
		× 1/2	1,100

2020年01月15日作成



さかいけいグローバルテレビ株式会社

〒919-0463 坂井市善江町江留上昭和131番地

尚、作成日以降のご入金につきましては本明細には反映
されておられませんのでご了承下さい。

開封し、中を閲覧下さい。▲

910-0381
坂井市丸岡町舟寄53-18

2020年 2月 5日

小寺 惣吉 様



さかいケーブルテレビ株式会社
坂井市春江町江留上昭和131
TEL:(0776)58-0505

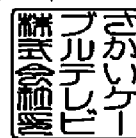

領 収 書

領収金額	4,840 円
------	---------

上記正に領収致しました。

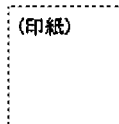

料金内訳	金額(税込)	入金日	対象年月等
T V 利用	4,840	2020年 1月31日	2020年01月01日～2020年01月31日

ページ小計	4,840	
-------	-------	--

料金に関するお問い合わせは
さかいケーブルテレビ株式会社
TEL 0776-58-0505
平日 9 : 00 ~ 17 : 00 / 土曜 9 : 00 ~ 12 : 00 / 日祝休み

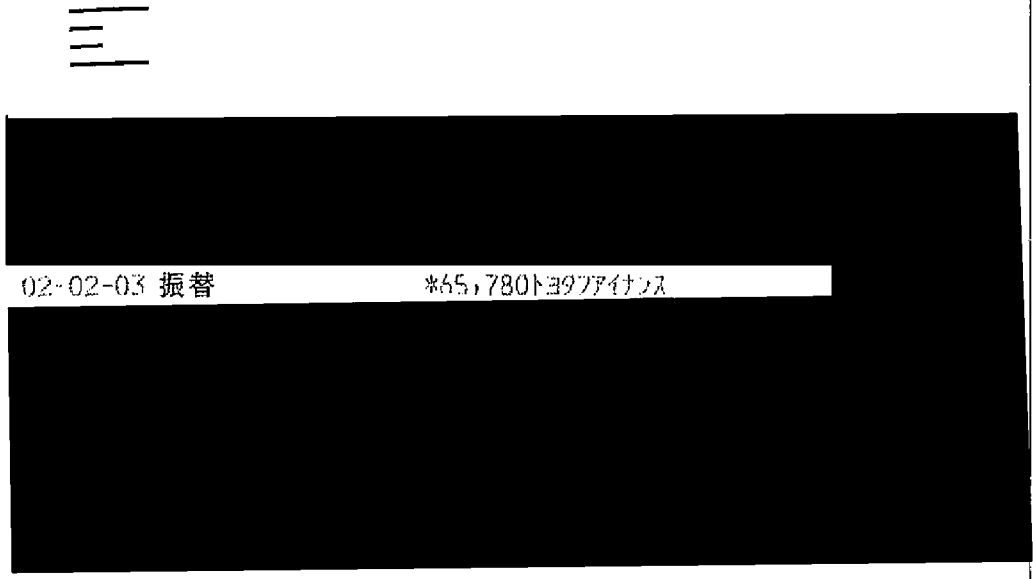

領 収 書 等 添 付 票

整 理 番 号	175-1	支 払 年 月 日	平成32年 2月 3日 ✓
使 途 項 目	事務費 ✓	支 出 科 目	使用料 ✓
使 途 内 容	自動車リース料 ✓		
費 用 内 容	自動車リース料 ✓	摘 要	車体本体のみの為、4,424の減算。
政 務 活 動 費 充 当 額 (支 払 額)	30,678 円	按 分 率: 1/2 ✓	
	(61,356 円)	充 当 根 拠: 他 の 活 動 と の 按 分	
領収書その他の収支報告書の内容を証する書類			
			
<div style="border: 1px solid black; padding: 5px; display: inline-block;"> 02-02-03 振替 *45,780ト39777付込 </div>			
<p style="font-size: 1.2em; margin: 0;">原本のとおり相違ないことを証明します</p> <p style="margin: 0;">令和 2 年 4 月 30 日</p>			

領 収 書 等 添 付 票

整 理 番 号	180-1	支 払 年 月 日	平成32年 2月 6日
使 途 項 目	事務費	支 出 科 目	使用料
使 途 内 容	12月分コピー機のカウント料金		
費 用 内 容	その他	摘 要	
政 務 活 動 費 充 当 額 (支 払 額)	763円	按 分 率 :	1/2
	(1,527円)	充 当 根 拠 : 後援会活動との按分	
領収書その他の収支報告書の内容を証する書類			
<div style="background-color: black; width: 100%; height: 150px; margin-bottom: 10px;"></div> <div style="border: 1px solid black; padding: 5px; display: inline-block; margin-bottom: 10px;"> 02-02-06 振替 *1,527円(12月分) </div> <div style="background-color: black; width: 100%; height: 150px;"></div>			
原本のとおり相違ないことを証明します			
令和 2 年 4 月 30 日			

(1027502)

小寺 惣吉

口座振替通知書 兼 請求書

2020年1月6日

〒918-8104 福井県福井市目904番地
 福井市丸岡町舟番53-18
 電話 0776-3666

お問合わせ請求番号 [] 様

今回ご請求額	
1,527	円

代金/料金合計	1,389	円
消費税等	138	円
消費税等 1.0%適用		

毎度お引立てを賜りありがとうございます。上記のとおりご請求申し上げます。
 尚、この請求書とご入金が行き違いが生じた場合は、何卒ご容赦下さい。
 ご請求内容に関するお問い合わせの際は、上記の番号をお知らせ願います。
 TEL(0776)34-3666 売上管理 []

お支払約束手口・方法	2020年2月6日	口座振替
指定銀行名	[]	
支店名	[]	
預金種目・口座番号	[]	
指定口座名	子々子様	

料金項目/お買上品名	期/納品日	数量/枚数	単価	小計	合計
トータルサービス料金	12/01-12/31	175			
黒モード料金①(124)		124	3.80	471	
小計				471	
カラモード料金②(51)		51	18	918	
小計				918	
合計					1,389
消費税等10%					138
					1,527

機種名	機種番号	台数
D4C260FS	757185	
前回メータ/今回メータ	字スト枚数	使用枚数
54,824	0	2
0	0	0
7,836	0	1

〒910-0381 福井県丸岡町舟番53-18

小寺 惣吉

1P

領 収 書 等 添 付 票

整理番号	211-1	支払年月日	平成32年 2月 7日
使 途 項 目	事務所費	支 出 科 目	燃料・光熱水費
使 途 内 容	1月分事務所電気料(12/26~1/28)		
費 用 内 容	事務所電気料	摘 要	34,565 × 585.4 / 1300 = 15,564
政 務 活 動 費 充 当 額 (支 払 額)	7,782 円	按 分 率:	1/2
	(15,564 円)	充 当 根 拠: 後 援 会 活 動 と の 按 分	
領収書その他の収支報告書の内容を証する書類			

毎度ご利用いただきありがとうございます。

電気ご使用量のお知らせ

お客さま番号 XXXXXXXXXX
 ご契約種別 節電とくとく電灯
 ご契約容量 50A

2020年 2月分	今回検針日	2月27日	
	ご使用期間	1月29日~ 2月26日	
ご使用量	1112 kWh		

次回検針日 3月27日
 支払期日 3月30日
 派替予定日 3月 9日
 【前年同月のご使用量(1月29日~ 2月26日)】
 1033kWh

小寺 惣吉 様

供給地点特定番号
05-0000-0000-0209-4639-0000

ご利用額(概算) (うち消費税等相当額)	29,620 円 2,692 円
基本料金	1,210円00銭
電力量料金(1段階目)	2,142円00銭
電力量料金(2段階目)	3,913円20銭
電力量料金(3段階目)	19,041円40銭
燃料費調整額	88円96銭
初回振替割引額	-55円00銭
再エネ発電賦課金	3,280円00銭

※ご契約変更等で実際のご請求額と異なる場合がございます。
 ※ご利用額(概算)には前電灯料金は含まれておりません。

電気料金等領収証

領収年月	2020年 1月分
領収金額	34,565 円
消費税等相当額(再掲)	3,142 円
再エネ発電賦課金(再掲)	3,835 円
ご使用量(合計)	1300kWh

上記金額を 2月 7日に口座振替により
領収いたしました。

(ご注意) 本票により集金することはありません。
 【燃料費調整単価のお知らせ(1kWhあたり)】
 今月分 0.08円 / 来月分 0.08円
 【再生可能エネルギー発電促進賦課金(1kWhあたり)】
 2.95円

検針結果	計器番号	今回指示数	前回指示数	差 引	乗率(倍)
全日	312	25695.7	24583.5	1112.2	1

スマートメーターの場合は、30分ごとに計量したご使用量を概算し算定しているため、計量器の差引とご使用量が相違する場合があります。
 「電気料金・使用量照会サービス」では、お客さまの30分単位でのご使用量や電気料金の履歴などがご確認いただけます。

本年4月より、紙面の検針票にかえて、ほくリンク会員サイトにて検針結果をお知らせいたします。ぜひ会員登録をお願いします。継続して紙面通知(有料となります)をご希望の方は当社までご連絡ください。

北陸電力株式会社 検針員 94
 小売電気事業者登録番号 A0271
 住所: 富山県富山市牛島町15番1号

R2 1/29 時点 1101.3
 -) R1 1/26 時点 515.9

 使用kW数 585.4

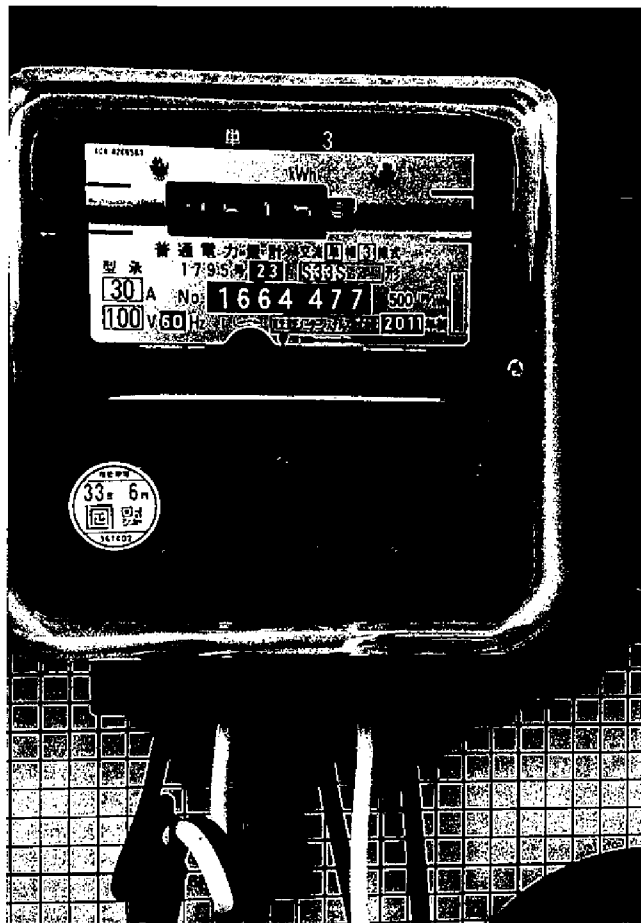

2019.12.26

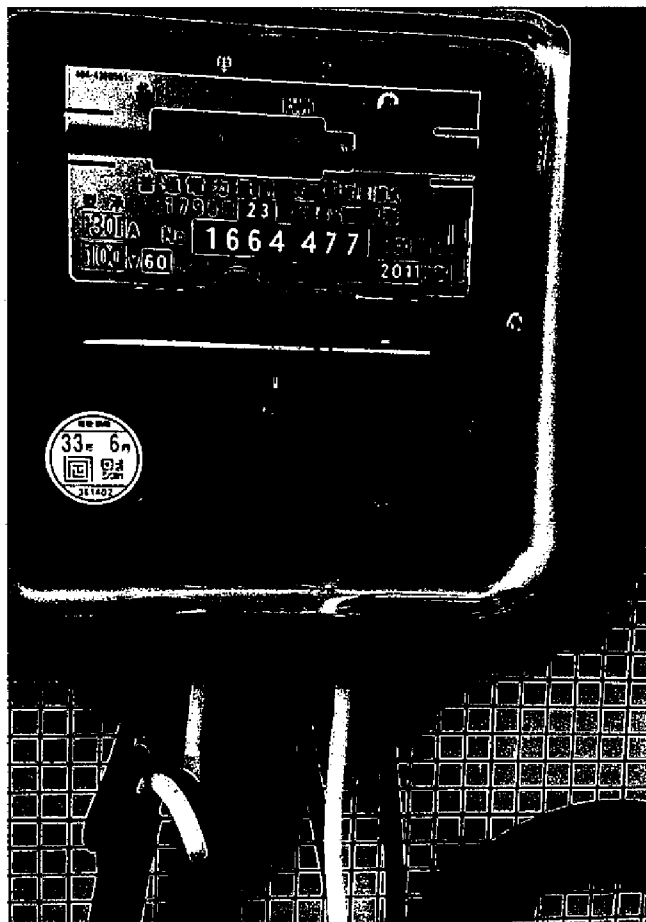

2020, 01. 29

領 収 書 等 添 付 票

整理番号	186-1	支払年月日	平成32年 2月 8日
使 途 項 目	資料購入費	支 出 科 目	消耗品費
使 途 内 容	1月分公明新聞購読料		
費 用 内 容	新聞・雑誌購読料	摘 要	
政 務 活 動 費 充 当 額 (支 払 額)	1,887円 ()	按 分 率:	
		充 当 根 拠:	

領収書その他の収支報告書の内容を証する書類

新聞購読料 領 収 証

小寺 惣吉 様

ご購入ありがとうございます。
下記金額を正に領収いたしました。

2020年1月分 領収日 2月 8日

領収金額	¥1,887
------	--------

品 名	定価(税込)	部 数	金 額

その他購読料等 領 収 証

品 名	定価(税込)	部 数	金 額
公明新聞※	1,887	1	1,887

※は軽減税率対象品目です。 (10%対象 0)
(8%対象 1,887)

販売店 本谷 公男
住 所 坂井市春江町中筋41-3-4
TEL 0776-51-8649 FAX 0776-51-9038

お申込No. XXXXXXXXXX



領 収 書 等 添 付 票

整理番号	182-1	支払年月日	平成32年 2月 10日
使 途 項 目	資料購入費	支 出 科 目	消耗品費
使 途 内 容	1月分福井新聞購読料		
費 用 内 容	新聞・雑誌購読料	摘 要	
政 務 活 動 費 充 当 額 (支 払 額)	3,100 円 ()	按 分 率 :	
		充 当 根 拠 :	

領収書その他の収支報告書の内容を証する書類

証券No. 0-001

2 年 1 月 分 領 収 証
小寺 惣吉 様

お問合せNo. []

銘 柄	部数	金 額	控除額
福井新聞	1	3,100	

合計金額
3,100 円

令和 2 年 2 月 10 日
毎度ご愛読いただき誠にありがとうございます。
上記の金額正に領収致しました。



福井新聞丸岡販売店

〒910-0263 福井県坂井市丸岡町上田町1-1
株式会社 T & S 代表取締役 齊藤 隆
TEL (0776) 67-4200 FAX (0776) 67-4205



領 収 書 等 添 付 票

整理番号	184-1	支払年月日	平成32年 2月 10日														
使 途 項 目	資料購入費	支 出 科 目	消耗品費														
使 途 内 容	1月分日刊県民新聞購読料																
費 用 内 容	新聞・雑誌購読料	摘 要															
政 務 活 動 費 充 当 額 (支 払 額)	2,480円 ()	按 分 率 :															
		充 当 根 拠 :															
領収書その他の収支報告書の内容を証する書類																	
<div style="display: flex; justify-content: space-between; align-items: flex-start;"> <div style="text-align: center;"> <p>領 収 証</p> <p>舟寄 53-18</p> <p>小寺 惣吉様</p> </div> <div style="text-align: right;"> <p>2020年 1月分</p> <p>お問合せNo. XXXXXXXXXX</p> <p>(12) 44.00自振</p> <p>(8% 2,480円)</p> <p>(10% 0円)</p> </div> </div> <table border="1" style="width: 100%; border-collapse: collapse; margin-top: 10px;"> <thead> <tr> <th style="width: 30%;">品名 (*付録減税対象)</th> <th style="width: 10%;">部数</th> <th style="width: 20%;">金額</th> <th style="width: 40%;">備考</th> </tr> </thead> <tbody> <tr> <td>*日刊県民福井</td> <td style="text-align: center;">1</td> <td style="text-align: right;">2,480</td> <td></td> </tr> <tr> <td>*農業</td> <td style="text-align: center;">1</td> <td style="text-align: right;">0</td> <td></td> </tr> </tbody> </table> <div style="margin-top: 10px;"> <table border="1" style="width: 100%; border-collapse: collapse;"> <tr> <td style="text-align: center;">合計金額</td> </tr> <tr> <td style="text-align: center; font-size: 1.2em;">2,480 円</td> </tr> </table> <p style="font-size: 0.8em;">中日新聞・日刊県民福井 丸岡販売店 長谷川 博一 坂井市丸岡町楮爪1-312 TEL 66-1400 FAX 66-1401</p> </div>				品名 (*付録減税対象)	部数	金額	備考	*日刊県民福井	1	2,480		*農業	1	0		合計金額	2,480 円
品名 (*付録減税対象)	部数	金額	備考														
*日刊県民福井	1	2,480															
*農業	1	0															
合計金額																	
2,480 円																	
<p>他取扱紙：朝日新聞 日本経済新聞 中日スポーツ 日刊スポーツ 購読料は口座振替・クレジットカード 支払いが御利用できます</p> <div style="text-align: right; margin-top: 10px;"> <p>7/10</p> </div>																	

領 収 書 等 添 付 票

整理番号	192-1	支払年月日	平成32年 2月 12日
使 途 項 目	事務費 /	支 出 科 目	消耗品費 /
使 途 内 容	事務用品購入費(ボールペン替え芯) /		
費 用 内 容	事務用品購入費 /	摘 要	
政 務 活 動 費 充 当 額 (支 払 額)	660 円 ()	按 分 率 :	
		充 当 根 拠 :	

領収書その他の収支報告書の内容を証する書類

領 収 証

小寺 惣太 様 2020年 2月 12日

★ 660

但 ホールペン替え芯
上記正に領収いたしました

内 訳

税率	金額(税抜税込)
%	消費税額等
税率	金額(税抜税込)
%	消費税額等

(株) カイブング
代表取締役 甲斐利行
〒910-22-1 福井県福井市東山町西見丸町
TEL0776(066)273-0 FAX066



領 収 書 等 添 付 票

整 理 番 号	179-1 /	支 払 年 月 日	令和2年 2月 17日 /
使 途 項 目	事務所費 /	支 出 科 目	燃料・光熱水費 /
使 途 内 容	事務所灯油代金(ファンヒーター用) /		
費 用 内 容	事務所冷暖房用燃料 /	摘 要	
政 務 活 動 費 充 当 額 (支 払 額)	2,496 /円	按 分 率 :	1/2 /
	(4,992 /円)	充 当 根 拠 : 後 援 会 活 動 と の 按 分 /	

領収書その他の収支報告書の内容を証する書類

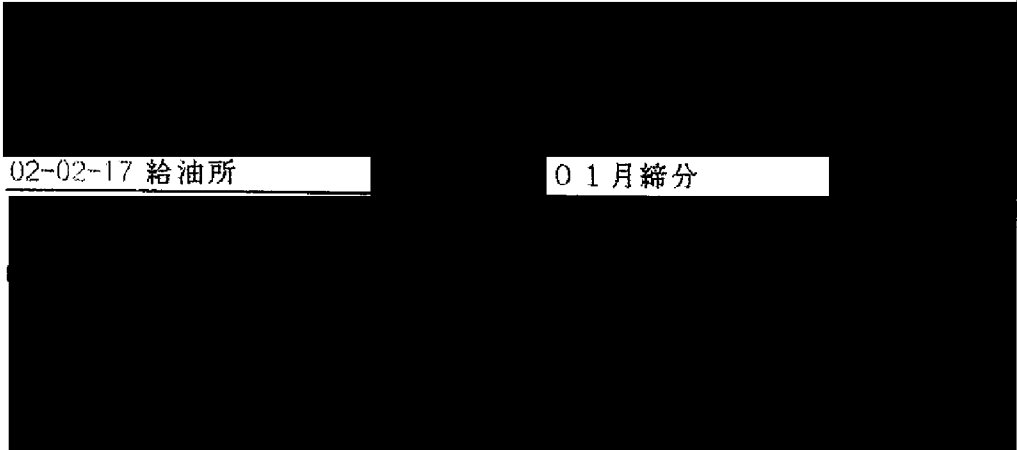

02-02-17 給油所

0 1月締分

原本のとおり相違ないことを証明します



令和 2 年 4 月 30 日

請求書

(31日締分)

2年1月31日 № 363- 1

毎度JA-SSをご利用頂きありがとうございます。下記の通り、ご請求申し上げます。なお、貯金振替を契約されている方は振替させていただきます。

花咲ふくい 農業協同組合
JA花咲ふくい坂井SS
坂井市坂井町上新庄1-1
TEL 0776-72-2424

〒 910-0381

坂井市
丸岡町舟寄53-18

小寺 惣吉 様

110-45-001629-4

前月ご請求額	
ご入金金額	
入金値引額	
前月ご請求残高	
当月お買上額	
当月利用還元額	

当月ご請求額	
振替日	2年2月17日
決済種別	普通 101

月日	伝票No	品名(#:税抜 * :非課税)	数量	単価	金額	車両No	備考
1/7	7530	宅配灯油	52	96	4992.00		

*請求書作成日以降のお取引については、記載されていませんのでご了承ください。 ※軽減税率対象の取引はありません。 (HL1A)

請求書

(31日締分)

2年1月31日 № 363- 2

小寺 惣吉 様 110-45-001629-4

月日	伝票No	品名(#:税抜 * :非課税)	数量	単価	金額	車両No	備考

(HL1B)

納品書

2年1月6日

住所・氏名

舟寄 小寺 惣吉 事務簿
車番

口座No.

組合員コード

決済区分
0 一般未収
3 貯金決済
5 現金
6 その他

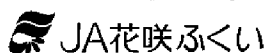

- 三国給油所 ☎82-5906
- 鳴鹿給油所 ☎66-1327
- 坂井給油所 ☎72-2424
- 三国配送センター ☎0120-122-341
- 坂井配送センター ☎0120-201-024

コード	品名	数量	単価	金額
	ハイオクガソリン			
	レギュラーガソリン			
	軽油			
✓	灯油	52	96	
	オイル			
		727		
サイン	取扱者		合計	

領 収 書 等 添 付 票

整理番号	195-1	支払年月日	平成32年 2月 17日										
使 途 項 目	事務費	支 出 科 目	消耗品費										
使 途 内 容	事務用品購入費(マジック)												
費 用 内 容	事務用品購入費	摘 要											
政 務 活 動 費 充 当 額 (支 払 額)	161円 ()	按 分 率 :											
		充 当 根 拠 :											
領収書その他の収支報告書の内容を証する書類													
<div style="text-align: center;"> <h1 style="margin: 0;">LAWSON</h1> <p style="margin: 5px 0;">福井北四ツ居店 福井県福井市北四ツ居1-8-2 7 電話: 0776-53-1106 2020年 2月17日(月) 10:38 レジ:#2 66734 責: [REDACTED]</p> <p style="text-align: center;">【領収書修正】</p> <table style="margin-left: auto; margin-right: auto;"> <tr> <td>セブラマキキー リョウキ</td> <td style="text-align: right;">161</td> </tr> <tr> <td>合 計</td> <td style="text-align: right;">¥161</td> </tr> <tr> <td>(内消費税等</td> <td style="text-align: right;">¥14)</td> </tr> <tr> <td>(10%対象</td> <td style="text-align: right;">¥161)</td> </tr> <tr> <td>点 数</td> <td style="text-align: right;">1個</td> </tr> </table> <p style="margin: 5px 0;">上記正に領収いたしました お預り合計 ¥161 お 金 均 ¥0</p> <hr style="border-top: 1px dashed black;"/> <p>ポイント会 [REDACTED] 買上ポイント 1P [REDACTED] 利用可能ポイント [REDACTED] ポイントの反映にはお時間をいただく場合があります。 ポイントは有効期限・利用上限がありますのでご注意ください。</p> </div>				セブラマキキー リョウキ	161	合 計	¥161	(内消費税等	¥14)	(10%対象	¥161)	点 数	1個
セブラマキキー リョウキ	161												
合 計	¥161												
(内消費税等	¥14)												
(10%対象	¥161)												
点 数	1個												

領 収 書 等 添 付 票

整理番号	178-1	支払年月日	平成32年 2月 25日
使 途 項 目	資料購入費	支 出 科 目	消耗品費
使 途 内 容	2月分日本農業新聞購読料		
費 用 内 容	新聞・雑誌購読料	摘 要	
政 務 活 動 費 充 当 額 (支 払 額)	2,623 円	按 分 率 :	
	()	充 当 根 拠 :	
領収書その他の収支報告書の内容を証する書類			
<div style="background-color: black; width: 100%; height: 100px; margin-bottom: 5px;"></div> <div style="border: 1px solid black; padding: 2px; display: flex; justify-content: space-between;"> 02-02-25 新聞代 *2,623 2月日本農業 </div> <div style="background-color: black; width: 100%; height: 50px;"></div>			
原本のとおり相違ないことを証明します			
令和 2 年 4 月 30 日			

様式第15号(第7条関係)

領 収 書 等 添 付 票

整理番号	189-1	支払年月日	平成32年 2月 25日
使 途 項 目	事務費	支 出 科 目	使用料
使 途 内 容	事務所掃除用具使用料		
費 用 内 容	その他	摘 要	
政 務 活 動 費 充 当 額 (支 払 額)	676円	按 分 率 :	1/2
	(1,353円)	充 当 根 拠 : 後 援 会 活 動 と の 按 分	
領収書その他の収支報告書の内容を証する書類			

ダスキンフランチャイズチェーン加盟店

お客さま名

小寺惣吉事務所様

納品・請求書
兼 領 収 書

ダスキン 西藤島支店
株式会社ヴィンセントワーク
〒910-0038 福井市三ツ屋1丁目507番
TEL 0776-29-0006 FAX 0776-29-0016

発行日 2020年 2月25日 次回訪問日 2020年 3月24日 取引

919928

商品・サービス内容	契約数	前回残	単 価	納 品		納 品 ・ 回 収 訂 正		備考
				納品	回収	金額	金額	
2911707 77				1	1	1,353		

印紙
5円以下
貼付

前回未収残	税抜金額	消費 税	合 計 金 額	領 収 額
	訂正後 税抜金額	訂正後 消費税	訂正後 合計金額	訂正後 領収額
			1,353	1,353

確認サイン

担当者名

USKIN
00091928

様式第15号(第7条関係)

領 収 書 等 添 付 票

整理番号	199-1	支払年月日	平成32年 2月 25日✓
使 途 項 目	事務費✓	支 出 科 目	通信運搬費✓
使 途 内 容	1月分携帯電話料金✓		
費 用 内 容	携帯電話料✓	摘 要	
政 務 活 動 費 充 当 額 (支 払 額)	1,945 円 (7,781 円)	按 分 率 :	1/4 充 当 根 拠 : 後 援 会 活 動、私 的 活 動 と の 按 分

領収書その他の収支報告書の内容を証する書類

裏面からの続きです>>

訳(円)

備考

料金領収証 RECEIPT FOR SERVICES

2020年 2月ご請求分 (1月利用分)

ご請求先氏名

小寺 惣吉 様

下記ご利用料金を 2月25日口座振替により
領収いたしました。

印紙税申告納
付につき新帯
税務署承認済

KDDI株式会社
〒163-8003 東京都新宿区西新宿7丁目1番1号 KDDIビル

ご請求コード CUSTOMER CODE

領 収 金 額 AMOUNT RECEIVED 7,781円

うち消費税等 TAX 670円

金 融 機 関 名 FINANCIAL INSTITUTION *****



支 店 名 BRANCH *****

□ 座 番 号 ACCOUNT NUMBER *****

ご請求コード	総合計	7,781円	ご利用年月	2020年 1月	備考
ご利用項目		金額(円)	内訳(円)	●合計	
●au電話料金					
ご利用番号	7,152				
<1月ご利用内訳>	7,152				
▼プラン利用料	6,500				auお客様コード
カケホ		4,200			
2年契約+家族割		-1,500			
LTE NET		3,300			
データ定額2		3,500			
▼通話料/カケホ	0				
通話料		7,580			
SMS (Cメール) 送付料		114			
カケホ割引額		-6,820			
家族割/SMS (Cメール) 送付料		-27			
2年契約+家族割/通話料		-760			
家族割の無料通話共有割引額		-87			
▼ユニバーサルサービス料	2				
▼消費税等 (10%)	650				
					対象SMS (Cメール) 送付料を全額割引します。 対象家族間通話を全額割引します。元にご請求されています。 家族全回線のご請求通話料比率を元に計算しています。 1番号当たり 2日のご請求となります。 1.0%消費税の課税対象額 6,550.2円
●auかんたん決済利用料					
ご利用番号	409				
▼auかんたん決済利用料	409				
auスマートパス/税込		409			*
●抵請求書発行手数料/その他料金					
▼抵請求書発行手数料	200				
▼消費税等 (10%)	20				
・ユニバーサルサービス料は、日本全国における加入電話・公衆電話等の提供確保のため、NTT東・西日本に支払われるものです。 2020年1月ご利用分より1番号当たり月額2円となります。					
					●合計
					409円
					●合計
					220円

※画面もご確認ください

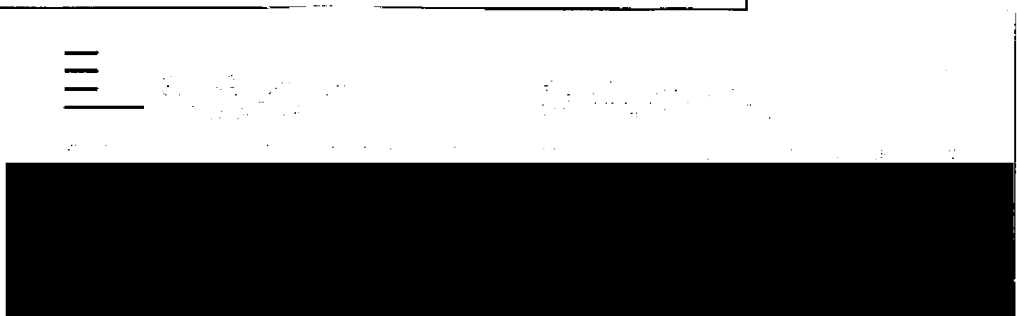
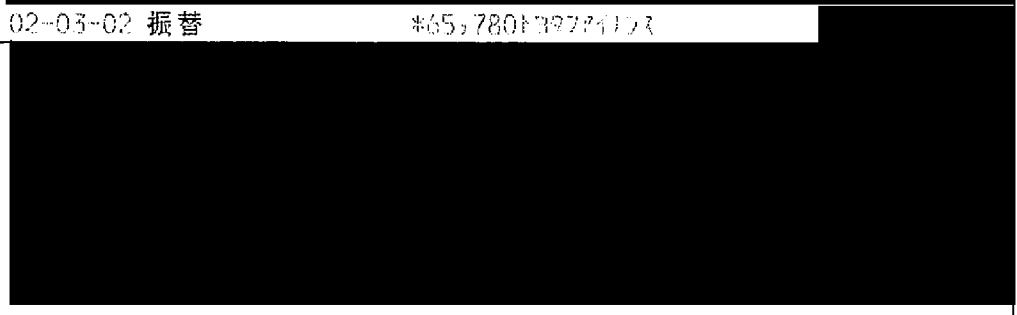
領 収 書 等 添 付 票

整 理 番 号	176-1	支 払 年 月 日	平成32年 3月 2日
使 途 項 目	事務費	支 出 科 目	使用料
使 途 内 容	自動車リース料		
費 用 内 容	自動車リース料	摘 要	車体本体のみの為、4,424の減算
政 務 活 動 費 充 当 額 (支 払 額)	30,678円	按 分 率 :	1/2
	(61,356円)	充 当 根 拠 : 他 の 活 動 と の 按 分	
領収書その他の収支報告書の内容を証する書類			
			
			
<p>02-03-02 振替 *65,780139771123</p>			
<p>原本のとおり相違ないことを証明します </p> <p>令和 2 年 4 月 30 日</p>			

領 収 書 等 添 付 票

整理番号	201-1	支払年月日	平成32年 3月 2日
使 途 項 目	事務費	支 出 科 目	通信運搬費
使 途 内 容	1月分事務所電話料金		
費 用 内 容	事務所電話料	摘 要	
政 務 活 動 費 充 当 額 (支 払 額)	5,351円 (10,703円)	按 分 率 :	1/2 充 当 根 拠 : 後 援 会 活 動 と の 按 分

領収書その他の収支報告書の内容を証する書類

NTTファイナンス株式会社 電話料金等料金領収証
(西日本ご利用分)

お客様ご請求番号
(BILLING NUMBER)

ご請求先氏名(CUSTOMER NAME)
小寺 惣吉 様

下記、ご利用料金を口座振替により領収いたしました。
The following amount was transferred from your account. (2020年 3月17日発行)

2020年 2月ご請求分	(2020年 3月 2日振替)
領収金額 (AMOUNT RECEIVED)	10,703 円
金融機関名 BANK/POST OFFICE	* * * * *
口座番号 ACCOUNT	* * *

印紙税申告納
付につき芝
税務署承認済

NTTファイナンス株式会社
〒108-0075
東京都港区港南1-2-70



内訳項目 金額(円) CHARGE BREAKDOWN BY CATEGORY(YEN)	内訳金額(円) AMOUNT (YEN)	請求内訳等詳細 DETAILS OF CHARGE BREAKDOWN	税区分 TAX
◇NTT西日本ご利用分 8,998	5,400 -430 380 190 1,020 480	フレックス ネット F.H.S.利用料 1月 1日～ 1月31日 フレックス あっと割引 1月 1日～ 1月31日 セキュリティ・ライセンスプラス利用料 1月 1日～ 1月31日 セキュリティ機能負張り割 基本利用料 1月 1日～ 1月31日 電話番号 ひかり電話 A (エース) 定額料 1 は0776-68-0667 ひかり電話 A (エース) 定額料 2 1月 1日～ 1月31日 ひかり電 話A使用料は本料金と定額料1の合計で す。	合算 合算 合算 合算 合算 合算
	200 100 368 -368	複数チャネル使用料 1月 1日～ 1月31日 追加番号使用料 1月 1日～ 1月31日 ひかり電話 (通話料) 1月 1日～ 1月31日 翌月への 繰越額は424円です。 ひかり電話 A (エース) 定額料分通話 料A定額料に含まれ、通話料から減算し ます。	合算 合算 合算 合算
	736 4 100	ひかり電話 (携帯電話等への通話料) 1月 1日～ 1月31日 ユニバーサルサービス料 1月 1日～ 1月31日 2番号分 の手数料 本請求書の発行にかかわる各種費用に なります。	合算 合算 合算
◇NTT西日本分 (小計) 8,998	818 8,998	消費税等相当額 (合計) (小計)	合算
◇NTTファイナンスご利用分 1,705	1,705	OCN光withフレックス利用料等 NTTコムコミュニケーションズご利用分。 契約番号: [REDACTED]	非課税等
◇合計 10,703	10,703	合計 <NTTファイナンスからのお知らせ> ○上記*印はサービス提供者に代わって、ご請求させていただきます。	

領 収 書 等 添 付 票

整 理 番 号	203-1	支 払 年 月 日	平成32年 3月 2日
使 途 項 目	事務費	支 出 科 目	通信運搬費
使 途 内 容	2月分ケーブルテレビ受信料		
費 用 内 容	その他	摘 要	$2,860円 \times 1/4 + 1100円 \times 1/2 = 1,265円$
政 務 活 動 費 充 当 額 (支 払 額)	1,265 円	按 分 率 :	
	(4,840 円)	充 当 根 拠 : 後援会活動、私的活動との按分	
領収書その他の収支報告書の内容を証する書類			

口座お振替通知書 振替日 2020年03月02日

毎度お引立てを頂きありがとうございます。
下記の通り、口座お振替をさせて頂きますので貴口座へ
ご入金頂きますようお願い致します。

お振替合計金額(税込) 4,840 円

口座へのご入金日は振替日の前営業日までをお願い致します。

加入者コード	
金融機関名	
口座番号	
口座名義	江崎 義子

※個人情報保護のため、口座番号の下3桁のみ表示しております。

(内訳)	明細	(金額)
デジタル放送サービス料	2020/02	2,860
簡易型STB使用料	2020/02	880
標準型STB使用料	2020/02	1,100

2020年02月12日作成



さかいケーブルテレビ株式会社

〒919-0463 坂井市春江町江留上昭和131番地

尚、作成日以降のご入金につきましては本明細には反映
されておりませんのでご了承下さい。

▲ 開封し、中をご覧下さい。

910-0381
坂井市丸岡町舟寄53-18

2020年 3月 5日

小寺 惣吉 様

さかいケーブルテレビ株式会社
坂井市春江町江留上昭和131
TEL:(0776)58-0505



領 収 書

領収金額	4,840 円
------	---------

上記正に領収致しました。

(印紙)

係

料金内訳	金額(税込)	入金日	対象年月等
TV利用	4,840	2020年 3月 2日	2020年02月01日~2020年02月29日

ページ小計	4,840	
-------	-------	--

料金に関するお問い合わせは
さかいケーブルテレビ株式会社
TEL 0776-58-0505
平日 9:00~17:00 / 土曜 9:00~12:00 / 日祝休み



領 収 書 等 添 付 票

整理番号	187-1	支払年月日	平成32年 3月 3日
使 途 項 目	資料購入費	支 出 科 目	消耗品費
使 途 内 容	2月分公明新聞購読料		
費 用 内 容	新聞・雑誌購読料	摘 要	
政 務 活 動 費 充 当 額 (支 払 額)	1,887 円 ()	按 分 率 :	
		充 当 根 拠 :	

領収書その他の収支報告書の内容を証する書類

新聞購読料 領 収 証

小寺 惣吉 様

ご購入ありがとうございます。
下記金額を正に領収いたしました。

2020年2月分 領収日 3月3日

領収金額	¥1,887
------	--------

品 名	定価(税込)	部 数	金 額

その他購読料等 領 収 証

品 名	定価(税込)	部 数	金 額
公明新聞※	1,887	1	1,887

※は軽減税率対象品目です。 (10%対象 0)
(8%対象 1,887)

販売店 本谷 公男
住 所 坂井市春江町中筋41-3-4
TEL 0776-51-8649 FAX 0776-51-9038

お申込先



領 収 書 等 添 付 票

整理番号	193-1	支払年月日	平成32年 3月 3日
使 途 項 目	事務費	支 出 科 目	消耗品費
使 途 内 容	事務用品購入費(ネームランドテープ)		
費 用 内 容	事務用品購入費	摘 要	
政 務 活 動 費 充 当 額 (支 払 額)	2,079 円 ()	按 分 率 :	
		充 当 根 拠 :	

領収書その他の収支報告書の内容を証する書類

2020年 3月 3日

領 収 書

一連No142514
領収No000002

小 寺 惣 吉 様

¥2,079-

(但しネームランドテープ代として
正に領収致しました)



税抜金額
¥1,890-
消費税等
¥189-



株式会社 **カイブング**

〒910-0242
坂井市丸岡町西里丸岡10-17
TEL0776-66-0275 FAX66-0624
印刷面を内側に折って保管願います

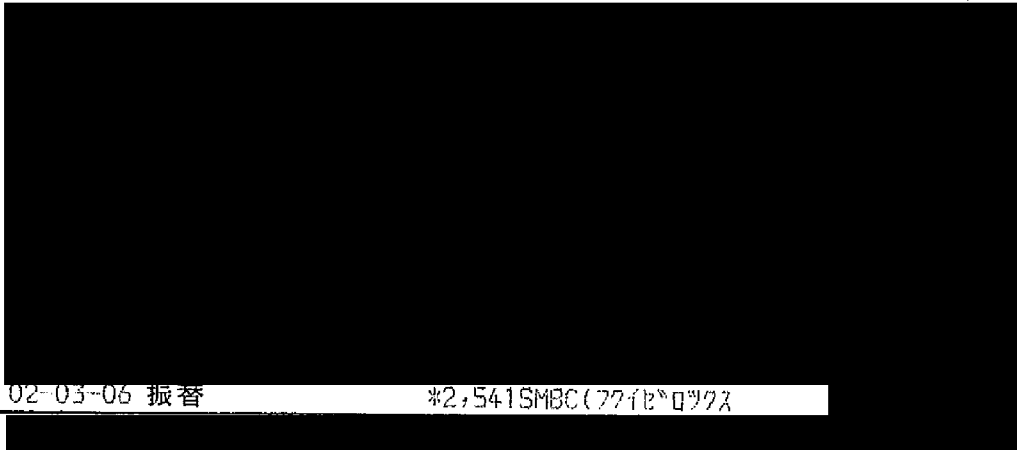
領 収 書 等 添 付 票

整 理 番 号	181-1	支 払 年 月 日	平成32年 3月 6日 ✓
使 途 項 目	事務費 ✓	支 出 科 目	使用料 ✓
使 途 内 容	1月分コピー機のカウント料金 ✓		
費 用 内 容	その他 ✓	摘 要	
政 務 活 動 費 額 充 当 額 (支 払 額)	1,270 円	按 分 率 :	1/2 ✓
	(2,541 円)	充 当 根 拠 : 後 援 会 活 動 と の 按 分	
領収書その他の収支報告書の内容を証する書類			
<div style="text-align: left; margin-left: 20px;">  </div>			
<div style="text-align: left; margin-left: 20px;"> <p>02-03-06 振替 *2,541SMBC(77代)0775</p> </div>			
<p>原本のとおり相違ないことを証明します </p> <p>令和 〃 年 〃 月 30 日</p>			

(1027502)

小寺 惣吉

口座振替通知書 兼 請求書

2020年2月4日

〒918-8104 福井市丸岡町904番地
福井七友株式会社
 電話 0776-3666

お問合わせ請求番号 [] 様

代金/料金合計	2,310 円
消費税等	231 円
消費税等 1.0%適用	2,310 円

今回ご請求額	2,541 円
---------------	---------

毎度お引立てを賜りありがとうございます。上記のとおりご請求申し上げます。
 尚、この請求書とご入金の行き違いが生じた場合は、何卒ご容赦下さい。
 ご請求内容に関するお問い合わせの際は、上記の番号をお知らせ願います。
 TEL(0776)34-3666 売上管理

お支払約定日・方法	2020年3月6日	口座振替
指定銀行名	[]	
支店名	[]	
預金種目・口座番号	[]	
指定口座名	アヲヲ村	

料 金 項 目 / お 買 上 品 名	期 間 / 納 品 日	数 量 / 枚 数	単 価	小 計	合 計
トータルサービス料金	01/01-01/31	354			
黒モード 料金①(1 ~ 286)		286	3.80	1,086	
カラモード 料金②(1 ~ 68)		68	18	1,224	
小 計				1,224	
小 合 計					2,310
消費税等 1.0%				231	
					2,541

機 種 名	機 種 番 号	台 数
BAC260FS	757185	
前回メータ	今回メータ	ミス枚数
54,950	56,239	0
0	0	0
0	0	0
7,888	7,957	0
		3
		286
		0
		0
		68

〒910-0381 坂井市丸岡町舟寄53-18

小寺 惣吉

領 収 書 等 添 付 票

整理番号	194-1	支払年月日	平成32年 3月 7日
使 途 項 目	事務費	支 出 科 目	備品費
使 途 内 容	備品購入(書類保管用ケース)		
費 用 内 容	備品購入費	摘 要	
政 務 活 動 費 充 当 額 (支 払 額)	3,480/円 ()	按 分 率 :	
		充 当 根 拠 :	

領収書その他の収支報告書の内容を証する書類

ホームセンター
みつわ
 本部 福岡県糟屋郡井井市三倉新築町39-11

領 収 書

No.000302-6951-0962

2020年03月07日

小寺 惣吉 様

消費税 316円を含む。
(内税 316円)

¥3,480-

但し、この領収書は「収納用ケース代」として上記正に領収いたしました。

ホームセンター

みつわ

丸岡店 0776-67-1333

※財布等にはさんで保管願う場合は、
印刷面を内側に折り返し保管をお願いいたします。

丸岡店 TEL 0776-67-1333

領 収 書

2020年 3月 7日(土)13:39 #000302

002701-0962

内10 0291 コンパクトチ ¥3,480

小計	¥3,480
(内税10%対象額)	¥3,480
(内税額 10%)	¥316
買上点数	1点

合計	¥3,480
クレジット	¥3,480
(内消費税等)	¥316

外8,内8は軽減税率対象商品です。

領 収 書 等 添 付 票

整理番号	212-1	支払年月日	平成32年 3月 9日
使 途 項 目	事務所費	支 出 科 目	燃料・光熱水費
使 途 内 容	2月分事務所電気料(1/29~2/26)		
費 用 内 容	事務所電気料	摘 要	29,248×421.7/1112=11,091
政 務 活 動 費 充 当 額 (支 払 額)	5,545円 (11,091円)	按 分 率 :	1/2 充 当 根 拠 : 後 援 会 活 動 と の 按 分
領収書その他の収支報告書の内容を証する書類			

毎度ご利用いただきありがとうございます。

電気ご使用量のお知らせ

お客さま番号 XXXXXXXXXX
 ご契約種別 節電とくとく電灯
 ご契約容量 50A

2020年 3月分	今回検針日	3月27日	
	ご使用期間	2月27日~ 3月26日	
ご使用量	871 kWh		

次回検針日 4月27日
 支払期日 4月27日
 振替予定日 4月7日
 (前年同月のご使用量(2月27日~3月27日) 779kWh)

小寺 惣吉 様

供給地点特定番号
05-0000-0000-0209-4639-0000

ご利用額(概算)	23,238 円
(うち消費税等相当額)	2,112 円
基本料金	1,210円00銭
電力量料金(1段階目)	2,142円00銭
電力量料金(2段階目)	3,913円20銭
電力量料金(3段階目)	13,389円95銭
燃料費調整額	69円68銭
初回振替明瞭額	-55円00銭
再エネ発電賦課金	2,569円00銭

電気料金等領収証

領収年月	2020年 2月分		
領収金額	29,248円		
消費税等相当額(再掲)	2,658円		
再エネ発電賦課金(再掲)	3,280円		
ご使用量(合計)	1112kWh		
上記金額を 3月 9日に口座振替により 徴収いたしました。			

(ご注意) 本票により集金することはありません。
 [燃料費調整単価のお知らせ(kWhあたり)]
 今月分 0.08円 / 来月分 0.08円
 [再生可能エネルギー発電促進賦課金(kWhあたり)]
 2.95円

※ご契約変更等で実際のご請求額と異なる場合がございます。
 ※ご利用額(概算)には節電助成額は含まれておりません。

検針結果	計器番号	今回指示数	前回指示数	差 引	乗率(倍)
全日	312	26566.3	25695.7	870.6	1

スマートメーターの場合は、30分ごとに計量したご使用量を積算し算定しているため、計量器の差引とご使用量が相違する場合があります。
 「電気料金・使用量照会サービス」では、お客さまの30分単位でのご使用量や電気料金の履歴などがご確認いただけます。

本年4月より、紙面の検針票にかえて、ほくリンク会員サイトにて検針結果をお知らせいたします。ぜひ会員登録をお願いします。継続して紙面通知(有料となります)をご希望の方は当社までご連絡ください。

北陸電力株式会社 検針員 94 XXXXXXXXXX
 小売電気事業者登録番号 A0271
 住所: 富山県富山市牛島町15番1号

R2 3/27 時点 1523.0
 → R2 3/29 時点 1101.3
 使用kWh数 421.7

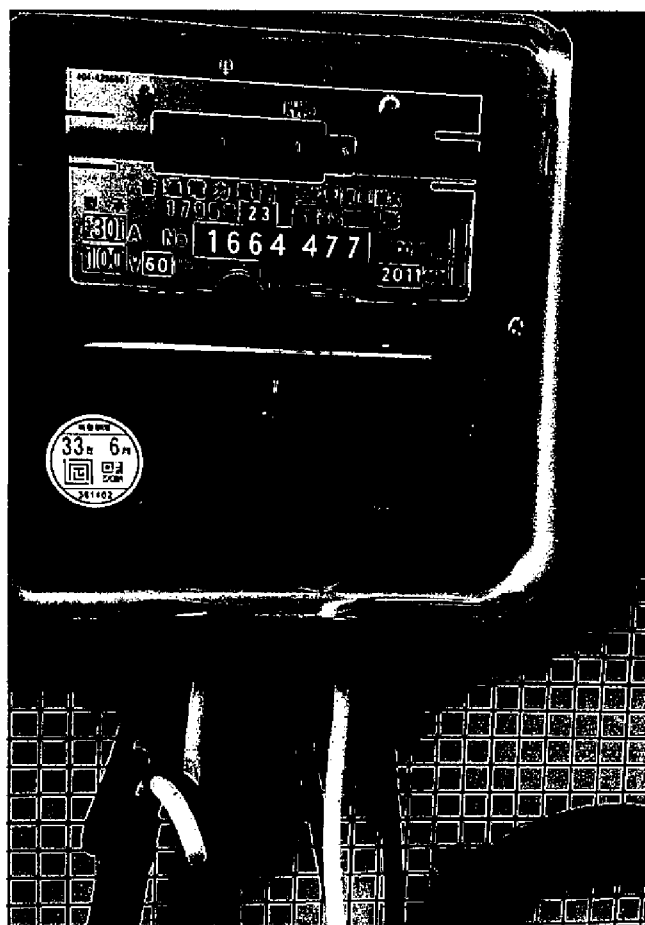

2020.01.29

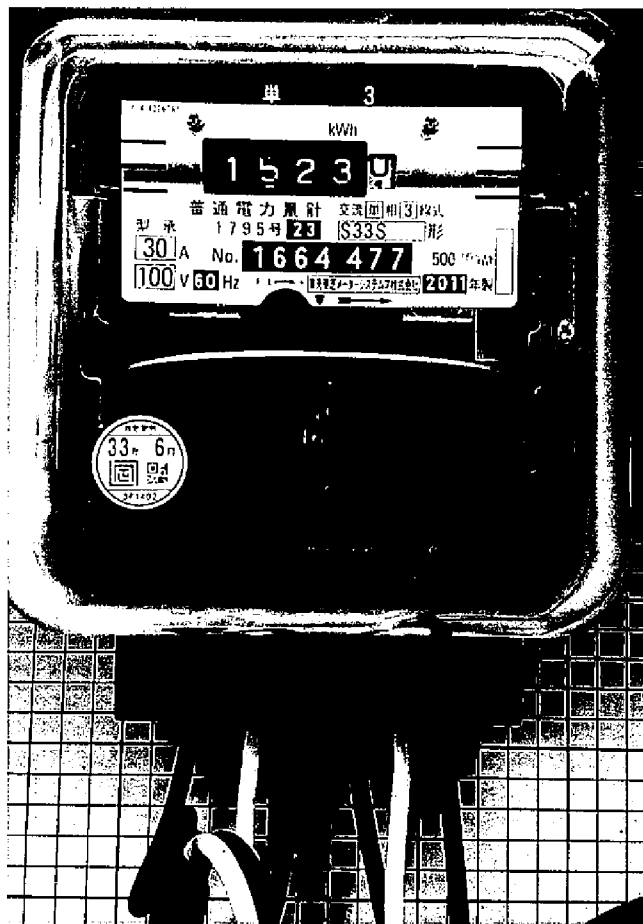

2020.2.27

領 収 書 等 添 付 票

整 理 番 号	183-1	支 払 年 月 日	平成32年 3月 10日
使 途 項 目	資料購入費	支 出 科 目	消耗品費
使 途 内 容	2月分福井新聞購読料		
費 用 内 容	新聞・雑誌購読料	摘 要	
政 務 活 動 費 充 当 額 (支 払 額)	3,100 円 ()	按 分 率 :	
		充 当 根 拠 :	

領収書その他の収支報告書の内容を証する書類

証券No. 0-001

2 年 2 月 分 領 収 証

小寺 惣吉 様

銘 柄	部 数	金 額	控 除 額	
福井新聞	1	3,100		

合計金額
3,100 円

毎度ご愛読いただき誠にありがとうございます。令和 2 年 3 月 10 日
上記の金額正に領収致しました。



福井新聞丸岡販売店

〒910-0263 福井県坂井市丸岡町上田町1-1
株式会社 T & S 代表取締役 齊藤 隆
TEL (0776)67-4200 . FAX (0776)67-4205



領 収 書 等 添 付 票

整理番号	185-1	支払年月日	平成32年 3月 10日												
使 途 項 目	資料購入費	支 出 科 目	消耗品費												
使 途 内 容	2月分日刊県民新聞購読料														
費 用 内 容	新聞・雑誌購読料	摘 要													
政 務 活 動 費 充 当 額 (支 払 額)	2,480円 ()	按 分 率 :													
		充 当 根 拠 :													
領収書その他の収支報告書の内容を証する書類															
<div style="display: flex; justify-content: space-between; align-items: flex-start;"> <div style="text-align: center;"> <p>領 収 証</p> <p>舟寄 53-18</p> <p>小寺 惣吉 様</p> </div> <div style="text-align: right;"> <p>2020年 2月分</p> <p>お問合せNo. XXXXXXXXXX</p> <p>(12) 44,000円</p> <p>(8% 2,480円)</p> <p>(10% 0円)</p> </div> </div> <table border="1" style="width: 100%; border-collapse: collapse; margin-top: 10px;"> <thead> <tr> <th style="width: 40%;">品 名 (*注記延税対象)</th> <th style="width: 10%;">部 数</th> <th style="width: 15%;">金 額</th> <th style="width: 35%;">備 考</th> </tr> </thead> <tbody> <tr> <td>*日刊県民福井</td> <td style="text-align: center;">1</td> <td style="text-align: right;">2,480</td> <td></td> </tr> <tr> <td>*農業</td> <td style="text-align: center;">1</td> <td style="text-align: right;">0</td> <td></td> </tr> </tbody> </table> <div style="margin-top: 10px;"> <p style="text-align: right;">合計金額</p> <p style="text-align: right; font-size: 1.2em;">2,480円</p> <p style="font-size: 0.8em;">中日新聞・日刊県民福井 丸岡販売店 長谷川 博一 坂井市丸岡町猪爪1-312 TEL 66-1400 FAX 66-1400</p> </div>				品 名 (*注記延税対象)	部 数	金 額	備 考	*日刊県民福井	1	2,480		*農業	1	0	
品 名 (*注記延税対象)	部 数	金 額	備 考												
*日刊県民福井	1	2,480													
*農業	1	0													
<p>他取扱紙：朝日新聞 日本経済新聞 中日スポーツ 日刊スポーツ 購読料は口座振替・クレジットカード 支払いが御利用できます</p> <div style="text-align: right; margin-top: 10px;"> <p>3/10</p> </div>															

領 収 書 等 添 付 票

整理番号	190-1	支払年月日	平成32年 3月 13日/
使 途 項 目	事務所費/	支 出 科 目	燃料・光熱水費/
使 途 内 容	事務所ガス充填/		
費 用 内 容	事務所ガス代/	摘 要	
政 務 活 動 費 充 当 額 (支 払 額)	2,420/円 (4,840/円)	按 分 率:	1/2/
		充 当 根 拠:	後援会活動との按分

領収書その他の収支報告書の内容を証する書類

領 収 証

№602965

持物吉事務所 様 令和 2年 3月 13日

領収金額	¥4840 円
------	---------

但し かみ履代

上記の金額正に領収しました

現金

小切手

手形

花咲ふくい農業協同組合

〒919-0597 福井県坂井市坂井町上新庄2-19-1
TEL:0776-67-8200

取扱書印

収入印紙
組合員が発行するもの
および
5万円未満
不要

2.3.11 購買品納品書(兼請求書)

0.通常	供給支店	在庫	供給口座 No
1.代行		01	

(現金お支払いの場合は領収書に代えさせていただきます。)

決済区分
0 一般未収
3 貯金決済
5 現金
6 その他

備考
CRL-8338/

コメント

住所 (TEL -)
舟寄 53-18

氏名
博惣喜 事務所 さま



品目コード	品名	数量	単価	金額
	カクテル (840ml)	1		4840

合計	¥4840
うち消費税	

0.当用	0.自己取
1.予約	1.配達

本票の通り
納品させていただきます。
品物をお確かめ下さい。
お気づきの点がありましたら
取扱店までお知らせ下さい。



JA花咲ふくい



様式第15号(第7条関係)

領 収 書 等 添 付 票

整理番号	206-1	支払年月日	平成32年 3月 24日
使 途 項 目	事務費	支 出 科 目	使用料
使 途 内 容	事務所掃除用具使用料		
費 用 内 容	その他	摘 要	
政 務 活 動 費 充 当 額 (支 払 額)	676円 (1,353円)	按 分 率 :	1/2
		充 当 根 拠 :	後援会活動との按分
領収書その他の収支報告書の内容を証する書類			

ダスキンフランチャイズ・チェーン加盟店

お客さま名

小寺惣吉事務所様

納品・請求書
兼 領 収 書

ダスキン 西藤島支店
 株式会社ダスキン
 〒910-0038 福井市三ツ屋1丁目50番
 TEL 0776-29-0006 FAX 0776-29-0016

発行日 2020年 3月 24日 次回訪問日 2020年 4月 20日 取引

919932

商品・サービス内容	契約数	前回残	単 価	納 品		納 品 ・ 回 収 訂 正		備考
				納品	回収	金額	金額	
2711V 707 37				/		/	353	

印 紙
別 以
貼 付

前回未収残	税抜金額	消 費 税	合 計 金 額	領 収 額
	訂正後 税抜金額	訂正後 消費税	訂正後 合計金額	訂正後 領収額
			1,353	1,353

確認サイン

担当者名

USKIN

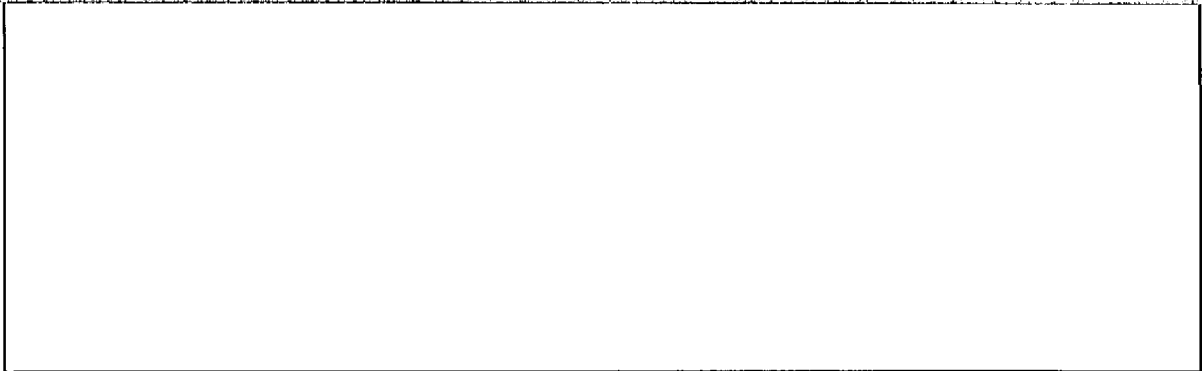

領 収 書 等 添 付 票

整理番号	207-1	支払年月日	平成32年 3月 25日
使 途 項 目	広聴広報費	支 出 科 目	印刷製本費
使 途 内 容	県政報告		
費 用 内 容	県政報告書印刷代	摘 要	13600部
政 務 活 動 費 充 当 額 (支 払 額)	334,400 円 ()	按 分 率 :	
		充 当 根 拠 :	
領収書その他の収支報告書の内容を証する書類			

===== 領 収 証 =====

小 寺 惣 吉 様

金 額 円	4	3	3	4	4	0	0
-------	---	---	---	---	---	---	---

但し広報誌「礎」誌第20号印刷代
上記金額正に領収いたしました。

現金	✓
小切手	
手形	
値引	
相殺	

令和 2 年 3 月 25 日



(有) 竹内印刷

代表 竹内三知夫

福井県坂井市丸岡町富田町1-5

TEL (0776)66-0109

FAX (0776)67-7172



(ご注意) 金額を訂正したもの、担当者印なきものは無効です。

かけがえのない

明日は、今日の未来

第20号

かけがえのないふるさと
確かな明日のために、
今私たちにできること。

小寺惣吉 県政レポート

発行日/令和2年3月吉日

発行者/小寺惣吉

福井県坂井市丸岡町舟寄53-18

TEL.0776-68-0667

FAX.0776-68-0672

http://www.koderasokichi.net/

小寺惣吉事務所

〒910-0381 福井県坂井市丸岡町舟寄53-18

TEL.0776-68-0667

令和元年度 第2回

東海北陸7県議会議長会議

1月23日 石川県

(愛知県・三重県・静岡県・岐阜県・富山県・福井県・石川県)

第7号議案

北陸地域における高規格幹線道路の整備促進について

(福井・石川・富山各県共同)

高規格幹線道路は、国土の骨格をなし、広域的な交流の促進や地域間相互の連携を強化する上で大きな役割を担うものである。また、災害に強い国土構造を実現するため、高速交通体系の複軸化による相互補完・代替性の強化は国家の急務である。

東海北陸自動車道は、日本海側と太平洋側とを結ぶ地域連絡軸としての日本中央横断軸を形成し、北陸と東海地方とを直結するものであり、中部圏の一体的な産業、文化の飛躍的発展や環日本海諸国との交流の促進に寄与し、地域住民の生活向上を図る上で欠くことのできない重要な路線であることから、早期全線4車線化が望まれる。

能越自動車道は、北陸自動車道、東海北陸自動車と直結し、富山県西部及び能登地域と三大都市圏との高速交通体系を確立するとともに、地域の活性化に大きく寄与する重要な路線であり、早期完成が望まれる。

中部縦貫自動車道は、北陸自動車道や東海北陸自動車道と一体的に機能することで、北陸圏と関東圏、中京圏、関西圏を結ぶ広域ネットワークを構築する必要な路線であり、北陸新幹線福井・敦賀開業と同時期の大野油坂道路の全線開通が望まれる。

舞鶴若狭自動車道は、日本海国土軸の一翼を担い、中国自動車道、名神高速道路、北陸自動車道等と一体となって関西圏、中京圏、北陸圏の広域ネットワークを形成する重要な路線であり、今後更なる利便性向上のため、早期全線4車線化等が望まれる。

これらの路線は、北陸3県にとって、災害時の緊急輸送、緊急医療活動の支援や冬期における交通を確保するほか、大都市との交流や地域連携の強化を促進し、経済の活性化を図る上でも必要不可欠な路線であり、これまで国と地方が一体となって整備を促進してきたものである。よって、国におかれては、優先的に予算を確保し、事業を推進することを強く要望する。

第8号議案

地域の実情を踏まえた

公立・公的病院のあり方について (福井県)

厚生労働省は、全国的440の病院を「再編や統合の議論が必要な」公立・公的病院として発展し、当該医療機関の再編

統合のあり方について、各地域医療構想調整会議において改めて協議し、合意を得るよう求めている。

今回の全国一律の基準に基づく医療機関の再編議論は、地域住民の不安を招きかねず、人口減少社会において慢性的な人手不足の中、地域医療に尽力している医師や看護師など医療従事者の動揺にもつながり、医療現場の混乱が懸念される。

地域医療においては、公立・公的病院の再編・統合により安易に病床の削減を目指すのではなく、医療機関の機能分化を明確にするとともに、地域の医療の連携を強化するための情報共有を行うシステムの構築や緊急搬送システムの確立、受け入れ医療機関の確保に向けた支援を行うなどにより、誰もが住み慣れた地域で安心して医療サービスを受けられる社会の実現が求められている。

よって、地域により公立・公的病院の役割は異なり、全国一律の基準により分析したデータだけで再編・統合を推進することは適切ではないことから、国においては地域の実情を踏まえ、今後、各地域で行われる再検証の結果を尊重するとともに、財政面等必要となる支援を拡充するよう強く求める。

第9号議案

冬季観光産業の発展に係る

免税軽油制度の継続について (福井県)

スキー場産業における来場者は、レジャー産業の多様化等により減少の一途をたどり、各事業者とも厳しい経営状況にある。

このような状況の下、スキー場のゲレンデ整備車等の動力源として索道事業者が使用する軽油については、免税軽油制度により軽油引取税の課税が免除されている。

免税軽油制度とは船舶、鉄軌道用車両、建設機械、荷役機械等の動力源に使用されている軽油について、軽油引取税の課税を免除する特例措置であり、令和3年3月31日までの延長が認められている。

この制度が廃止された場合、冬季観光産業に対する大きな負担の増加が強いられ、ひいては地域経済全体にはかり知れない悪影響を及ぼすことが懸念される。

よって、国に、索道事業者に係る軽油引取税の課税を免除する特例措置を令和3年度以降も継続するよう強く求める。

全員で可決決定いたしました。令和2年1月23日

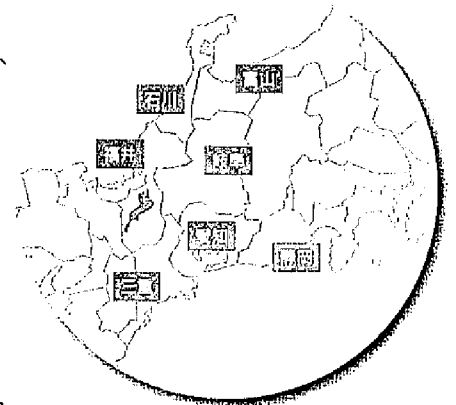

調査目的 福井空港が出来てから約60年も経過しこれからの使用目的は厳しいものがあるが、滑走路も短いきれいに管理されており、ヘリポートとしての活用や大学生のグライダー練習などに使用されている。今後の更なる利活用に期待しJAXAを訪問する。

場所 東京都三鷹市「調布航空宇宙センター飛行場分室」

日時 令和元年11月13日(水)

参加者 伊藤副ハブ長、神田チーム長、奥野チーム長、小林(啓)主幹、藤並参事、小林(宙)主任、吉川主任、杉本主幹、小池主任、藤部CM

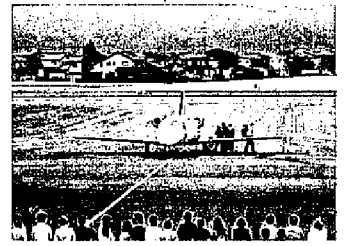

顧客に見守られる小型ジェット(福井空港)

概要

①次世代航空イノベーションハブ

(伊藤副ハブ長)

- ・ JAXA 航空技術部門には、名古屋空港に飛行研究拠点があり、福井空港とは距離的に近く連携も可能。
- ・ 次世代航空イノベーションハブでは、新たな連携体制として、「航空機電動化」「航空機整備品ソフトウェア」「気象影響防御技術」の3つのコンソーシアムを設立し、産学官の連携をすすめている。

②気象影響防御技術の研究開発

(神田チーム長)

- ・ 着氷、雷など気象が原因となった事故が約3割を占めている
- ・ 気象が原因での国内線の遅延は約2,700便、欠航は6,800便
- ・ 産学官連携のもと、気象影響防除技術の研究開発を進めるため、「WEATHER-EYEコンソーシアム」を28年1月に結成(26機関が加盟)、福井県も加盟申請中であり11月の審査会で認定予定
- ・ 離着陸や滑走路除雪判断に必要となる滑走路雪氷検知技術の研究において、令和2年度から地方空港での実証フェーズに移行するが、福井空港での実施を調整しており、2030年ごろの実用化を目指している

③被雷危険性予測のデモ(吉川主任)

- ・ 航空機被雷とは、自然雷ではなく、航空機自身が引き起こす人工雷であり、日本海では冬季にも発生。
- ・ 炭素繊維は、軽くて強いが雷に弱い。炭素繊維自体は伝導性があるが、接着材となる樹脂が通電しないため、外側に鉄板を張る必要がある。
- ・ 航空機の被雷危険性予測技術を開発することで、被雷件数削減を目指している。

④小型無人機の取組と将来像(藤並参事)

- ・ 小型無人機において、ドローンといったマルチコプター型は電動のため飛行時間が15分程度と短い。このため、滑走路が必要となるが約6時間飛行できる固定翼型を用いて広域対象の研究を実施。
- ・ これまで、静岡県と共同した災害監視や、日本原子力研究開発機構と共同した放射線モニタリングといった分野での実証を実施。
- ・ 今後は、ベンチャー会社を設立し、監視・警備、気象全般、環境モニタリング、土地利用など各種データを取得・活用を目指す。

⑤航空機電動化に向けたJAXAの取組

(小林(宙)主任)

- ・ 電動飛行機において、有人飛行実証は世界初のため、前例がないため、実証する場所を探すことが困難。飛行実証には地元の協力が不可欠となる。
- ・ JAXA 単独では電動化に取り組むことは困難であるが、国内には自動車メーカーなど高いポテンシャルを持つ企業があり、30年7月に「航空機電動化コンソーシアム」を発足。
- ・ 航空機の電動化技術により、旅客機において大幅なCO2削減と燃費改善や、低騒音など輸送システムの変革につながる。

⑥福井県の防災訓練におけるD-NETの

運用紹介(小林(啓)主幹)

- ・ 災害救援航空機情報共有ネットワーク(D-NET)とは、これまでホワイトボードなどで共有化していた情報をシステム化したもの。
- ・ D-NETは、国内の防災ヘリ全てに搭載されており、各県の防災ヘリ複数機が参加した福井県での中部ブロック合同訓練でも運用し、ヘリ等航空機の情報把握に活用。
- ・ 30年度の福井県原子力総合防災訓練においても運用し、可搬型のD-NET i を各市町に配置し、航空機情報を共有。

意見交換・質問

- ・ 原子力に関しては不安も多く、避難訓練などにおいてどこに非難すべきか指示が重要である。指示する人がいないのが問題。D-NETと原子力災害とコラボができるかよい。(小寺)
- 避難訓練において、道路の交通止め状況や浸水状況なども想定しながら、進めた。(小林(啓)主幹)
- 無人機を用いて放射線監視も行っており、6時間連続してデータを取っている。今は福島でどれくらい線量が下がっているか測定している。災害直後も使用することが可能。(伊藤副ハブ長)

- ・ 危険な状況を事前に察知できるとよい。
- D-NETは、様々な情報をプラットフォームとして表示できる。(小林(啓)主幹)

- ・ 北朝鮮からのミサイルが飛翔しているが、漁船は心配である。大きい船であれば赤いランプ、中くらいは青、小さいものは黄色と色分けをしたランプがつくなど船の位置確認のための装置を付けて安全を確認してはどうか。特に、カニ漁において、北朝鮮の船が近くに来て、怖くて操業できないと聞いている。

- 将来的には、定期的に海岸線を警備することが無人機により可能。海上保安庁との調整も必要であり、適用まではまだまだ時間がかかる。(藤並参事)

- ・ ヘリでの患者搬送において、医者が何を準備すべきか事前情報が必要では。

- D-NETでは、ドクターヘリで患者を搬送する際、30分くらい移動する場合に、心電図などのライフモニタリングデータを病院に先に伝え、どのような受入準備が必要となるのかなど実証を行っている。(小林(啓)主幹)

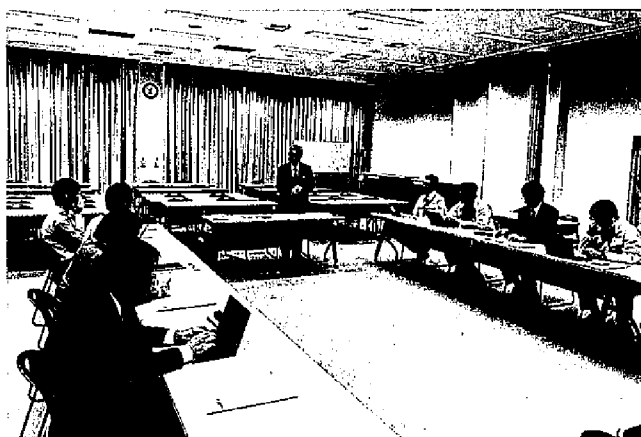

福井県とJAXAとの接続について詳しく伺いました



福井県とは今後も活動を共にしたい



滑走路から飛び立つ小型ジェット

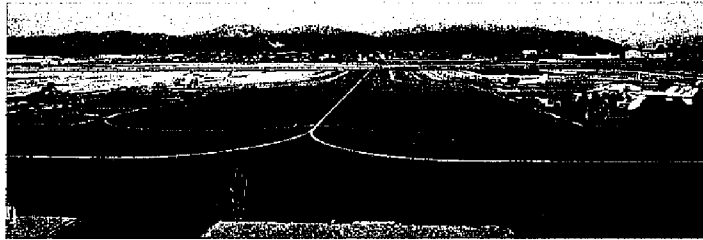

福井空港ターミナルビル前。左側が県警ヘリ、右側が県防災ヘリ



→研究機関としては、いろんなことを思いついて試すことができる機関である。D-NETでは、使えるものを実用化している。
(伊藤副ハブ長)

三菱重工と実証試験しており、別にエアバス、DLR（ドイツの研究機関）と共同研究を工技センターも加わって実施している。
(杉本主幹)

福井県の方にJAXAの研究を見てもらい、高校生に興味を持ってもらうようにできるとよい。
(神田チーム長)

・地域にいろんな課題があるが、将来を見据え何かを変えていくことは大変である。

→地域の技術力とつながりを持っていくとオールジャパンの体制となれる。福井県においては、繊維産業が盛んであるが、特に複合材に関して福井県工業技術センターと共同研究を実施している。炭素繊維では非常に薄いシートを作れ、クラックも発生しにくい特徴もあり、航空機に適用することができるか研究している。SIPといった国のプログラムに、スパルが中心となり、工技センターとも連携して取り組んでいる。
(杉本主幹)

・ミクロの研究において、例えば名前札が傘やメガネなどモノの所有者を認識できるような研究はないのか。

→今後、ドローンなど無人機が増えていくので、車のナンバープレートのようなものの研究をしている。空域での運航管理のため位置情報などの発信機は重要な技術となり、ICなど小型化が求められる。
(伊藤副ハブ長)

・今後の若い人の育成は。

→福井空港は、地元にかかれたイベント「スカイフェス」もあり、グライダーの拠点でもあるが、学生は航空の研究の課題に対する認識が少なく、大学と連携した若い人材の育成が重要。
(跡部CM)

→JAXAに研修にきてもらい研究に携わってもらい、特に福井空港での研究においてインターフェイスとなってもらえるとよいので、協力いただきたい。
(神田チーム長)

・テーマを工技センターにもらえると、研究を進めやすいのでは。特に炭素繊維の使い勝手も増えていく可能性があるのでは。
(副議長)

→メガネの生産が多いが、炭素繊維の技術もフィードバックするなど日本トップの技術が出てくるといいのでは。
(杉本主幹)

・福井県には、繊維、メガネと技術力はあるが、それを活かせることが大事である。

→JAXAでは、実際に航空機を生産することはなく、将来の技術を提示していくのが役割。エコウィングというプログラムでは、

・ぜひ、前面にすすめたい。高校生から様々な興味を持ってほしい。目指したいもののために大学を目指す人材を育てたい。

→具体的には、人事交流を進めていきたい。

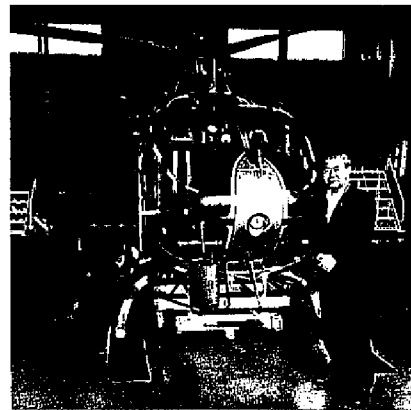

福井県警のヘリ「くずりゅう」女性パイロットが活躍

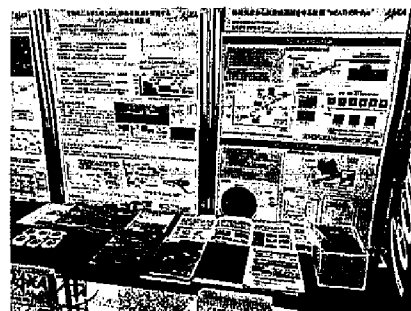

福井空港スカイフェスにて。JAXAの説明ブース

福井空港の今

令和元年9月29日福井県スカイフェスが開催されました。

福井空港は定期就航便がない空港であり福井を守るヘリコプターや小型飛行機、グライダーの利用が中心で独自の利活用が功を奏している。

昭和41年に開港し滑走路は1200mです。防災拠点としての役割は大きく、県防災ヘリ（ブルーアロー）と県警ヘリ（くずりゅう）が常駐。来年度は医療機器を備えた県ドクターヘリが運航予定しています。広いスペースが確保でき、災害時にも自衛隊機が発着しやすいうことがメリットとなっている。

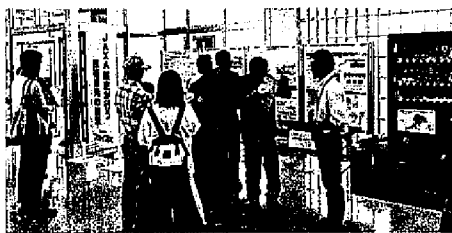

スカイフェスでの賑わい

福井県の今後20年後の長期ビジョンでも Society5.0時代の新産業創出をテーマにもつくり産業の新市場挑戦プロジェクトとしています。

ものづくり産業の新市場挑戦プロジェクト

これまで培った繊維の加工技術（世界最薄の炭素繊維シート製造技術）や眼鏡の加工技術（チタン加工技術、金属3D成型技術）などを応用し、今後需要の増加が見込まれる航空・宇宙産業やヘルスケア産業などの分野で世界をリードする技術・製品開発を進め、県内産業の多様化や規模拡大を実現します。

○宇宙産業の拠点化

・超小型人工衛星の生産・データ利活用の拡大、県内への宇宙産業人材の集積などを通じ、衛星ビジネスの国内拠点を形成

○航空機産業への参入支援

・工業技術センターの支援体制を強化し、県内企業の高いものづくり技術を活かした航空機産業への新規参入を促進

・航空機産業に携わる県内企業の認知度を向上させ、優秀な人材の県内流入を促進など。

東海北陸 7 県議会議長会議

令和元年5月29日富山県

東海北陸7県 第7号議案 副議長として(福井県) 福井県提案

「障害者・難病患者の雇用拡大と 雇用環境整備について」提案

国はこれまで、障害者雇用促進法を改正し、障害者に対する差別の禁止や、職場環境改善のための措置を定めるとともに、精神障害者を法定雇用率の算定基準に加えることで、法定雇用率を引き上げるなどの措置を講じてきました。

こうした中、昨年、国などにおいて、障害者雇用の水増しが判明しました。このことは、障害者の雇用機会を閉ざし、難病患者の雇用にも影響を及ぼすことになるものであります。

こうしたことを踏まえ、障害者雇用促進法の一部改正案が、現在開会中の国会に提出され、今月16日

には衆議院を通過し、参議院に送付されているところでありますが、法を遵守するとともに、必要な措置を講ずることを国に対し、強く要望するものであります。

6号議案

北陸地域における高規格幹線道路の

整備促進について

(福井・石川・富山各県共同)

高規格幹線道路は、国土の骨格を形成し、広域的な交流の促進や地域間相互の連携を強化する上で重要な役割を担うものであり、高速交通体系の複軸化による相互補完や代替性の強化は国家の急務であります。

今後、能越自動車道や中部縦貫自動車道大野油坂

道路の全線開通に向けた整備の促進を図り、北陸圏と関東圏、中京圏、関西圏を繋げる広域ネットワークを構築し、地域経済の活性化につなげるのが重要であります。

昨年12月に国が開議決定した「防災・減災、国土強靱化のための3か年緊急対策」の一環として、東海北陸自動車道と舞鶴若狹自動車道の一部区間の付加車線の設置が事業許可されたところでありますが、残る区間についても、早期に全線4車線化を実現し、安全性の確保、利便性の向上に繋げていく必要があります。

言うまでもなく、これからの路線は、北陸3県にとって必要不可欠な路線であり、優先的に予算を確保し、事業を推進することを国に対し強く訴えるものであります。



1月6日
福井県県議協会新年賀詞交歓会
福井のメガネを世界中にPRしよう



1月16日
福井県商工会連合会懇談会
本年の商売繁盛をご祈念申し上げます



1月17日
県スポーツ協会表彰式
昨年スポーツで活躍してくれた方に表彰がありました



1月17日
県日中友好協会新年会
日本と中国の有効活動がこれからも未永く続きますように



1月18日
福井県連合婦人会新年会
婦人会はチームワークが大切でいつでも楽しく



1月25日
県薬剤師会新年会
医療のサポートが薬剤師会の大切な役割

編集後記

日ごとに暖くなり、春らしい陽気が感じられるようになってまいりました。

4月から新生活を迎える方も多いことかと思えます。お世話になった方への感謝の気持ちを忘れることなく、幸せに満ちあふれた日々を過ごしていただきたい、そう強く願っております。

令和最初の大晦日に開催された、全国高校サッカー選手権大会の一回戦で、地元丸岡は、長崎総科大附属に3対2で勝利。二回戦で、今大会の優勝校となった静岡学園に敗れはいたしましたが、丸岡らしい、最後まであきらめず、ボールを追いかける選手の姿に大きな感動をもらいました。

また今年のお正月は雪もなく、穏やかな三が日となりましたが、中国武漢市を発端とする新型コロナウイルスの感染拡大によって、3月2日から学校が臨時休校になるなど、多くの方々が大変な苦勞をしいられております。美しい桜の季節の一大イベントである、桜まつりも全国で中止が相次ぐなど、その影響がこうしたところにまで及んでおります。一日も早い事態の収束を願ってやみません。

2月から始まった定例県議会には、20年後を見据えた県の長期ビジョンが示されました。その基本理念として、「「安心のふくい」を未来につなぎ、もっと挑戦！もっとおもしろく！」が掲げられておりますが、県民の方、誰もが安心して豊かな暮らしを楽しむことができ

る、そして、まちの魅力がたくさんの人を惹きつけ、地域が賑わい、県民の誇りにつながるものとなるよう、私も微力ながら、県とともに努力してまいります。

さて、3年後の令和5年春の北陸新幹線の敦賀開業を控え、その準備を加速させていく必要があります。敦賀開業時には、芦原温泉・福井・南越(仮称)・敦賀の四つの新幹線駅ができます。新幹線を利用し、関東方面から本県にお越しになる方々には、まず、丸岡城の天守閣を見てもらい、そこで暮らす丸岡の人の温かさに触れていただきたい。それ以外にも、NHK大河ドラマ「麒麟がくる」の明智光秀で有名な「称念寺」や、一乗谷朝倉氏遺跡、恐竜博物館といった自慢できる多くの宝がこの福井県にはあります。私自身、現在、第106代の県議会副議長を拝命しておりますので、北陸新幹線の全線開業に向けて、京都府や大阪府の方々と歩調を合わせ、一致団結して取り組んでまいります。

最後に、私の体調不良により、皆様方に、大変なご心配やご迷惑をおかけいたしました、誠に申し訳ございませんでした。おかげさまで、病院での適切な処置により、早期の復帰を果たすことができました。本当にありがとうございました。今後とも微力ではございますが、県民の方々のため、全力を尽くしてまいりますので、今後とも、よろしくお願いたします。

領 収 書 等 添 付 票

整理番号	207-2	支払年月日	平成32年 3月 25日 /
使 途 項 目	広聴広報費 /	支 出 科 目	広告料 /
使 途 内 容	県政報告 /		
費 用 内 容	新聞折込料 /	摘 要	福井新聞11050部日刊県民新聞2150部 /
政 務 活 動 費 充 当 額 (支 払 額)	90,024 / 円 ()	按 分 率 :	
		充 当 根 拠 :	
領収書その他の収支報告書の内容を証する書類			

領 収 証

小 寺 惣 吉 様

金額	¥	9	0	0	2	4
----	---	---	---	---	---	---

但し 折込代として。
上記金額正に領収いたしました。

現金	✓	
小切手		
手形		
値引		
相殺		

令和 2 年 3 月 25 日



(有)竹内印刷

代表 竹内三知夫

福井県坂井市丸岡町富田町1-5

TEL (0776)66-0109

FAX (0776)67-7172



(ご注意) 金額を訂正したもの、担当者印なきものは無効です。

請求書

PAGE 1 / 1

2020年03月24日

No. 00005906

910-0381

福井県坂井市丸岡町舟寄53-18

小寺惣吉様

〒910-0244 福井県坂井市丸岡町富田町1丁目5番地

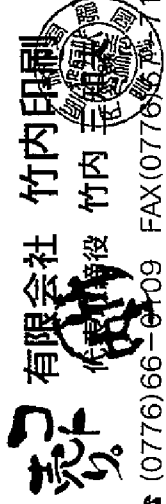

(giin05)

TEL 0776-68-0667 FAX 0776-68-0672

☎ (0776)66-6109 FAX(0776)66-7172

✉ : info@takeuchi-insatsu.ecnet.jp

HP : http://www.takeuchi-insatsu.ecnet.jp

商品コード/商品名	数量	単位	単価	金額	備考
広報紙「礎いしずえ第20号」4頁コート 135k	13,600	枚		304,000	
上記折込代立替	13,200	枚	6.2	81,840	
税抜額				385,840	
				消費税額	
				38,584	
				合計	424,424

取引銀行 福井信用金庫 丸岡営業部 (当) 0620376 (御竹内印刷)
 福井信用金庫 丸岡営業部 (普) 0028446 (御竹内印刷)
 福井銀行 丸岡支店 (普) 0014219 竹内三知夫
 福井銀行 丸岡支店 (普) 5099003 (御竹内印刷)

*上記の通りご請求申し上げます

原本は整理番号207-1に添付

日刊県民福井・中日新聞折込広告紙数表

クライアント (夕刊)	小寺惣吉 様	折込日	3月23日(月曜日)
取扱い 請求先	竹内印刷 66-0109 様	枚数	2,500枚 サイズ(B4・横)

株式会社福井広報センター
 〒918-8116 福井市大町2丁目206番地の1
 TEL(0776)34-1824 / FAX(0776)34-2017

地区別取り扱い明細

- 和泉村は別料金となります
- 令和元年12月現在の各社発表紙数

販売店名	県民福井	中日	販売店名	県民福井	中日	販売店名	県民福井	中日
宝永	900	100	春江	1,250	150	鯖江	950	100
明新	1,500	100	丸岡	400	50	神明	800	100
森田	400	50	丸岡西	400	50	鯖江東	300	50
磯部	400	50	坂井	600	50	武生	950	300
城東	1,100	150	三国	1,050	100	武生北部	800	250
志比口	1,200	100	雄島	100	50	王子保	200	
開発	650	50	芦原	450	50	王子保		50
東藤島	250	50	北濃	200	50	今立	550	50
酒田	250	50	金津	600	100	鯖江西・朝日町	450	50
東郷	450	50	金津北	150	50	織田	250	50
明里	1,200	50				宮崎	150	50
やしろ	1,400	100				越前町	150	
花堂	1,550	100				越前町		50
清水	650	50				池田	200	
川西タカス	500	50				上池田		50
蔵作	100					南条	100	
美山西	100					南条		50
松岡	450	50				今庄	100	
永平寺	350	50				今庄		50
上志比	200	50						
井地区	13,600	1,250	坂井地区	5,200	700	丹南地区	5,950	1,250
			大野	2,450	100	敦賀	1,300	2,250
			和泉村(全紙合計)	230		敦賀南部	900	600
			勝山	1,550	250	美浜	450	450
			勝山神下	400	50	三方	350	400
						三方南部	250	200
						上中	200	
						上中		50
						小浜	1,100	600
						おおい	250	50
						高浜	500	50
			奥越地区	4,630	400	嶺南地区	5,300	4,650
						計	34,680	8,250
						総計	42,930	

領 収 書 等 添 付 票

整理番号	215-1	支払年月日	平成32年 3月 25日
使 途 項 目	資料購入費	支 出 科 目	消耗品費
使 途 内 容	3月分日本農業新聞購読料		
費 用 内 容	新聞・雑誌購読料	摘 要	
政 務 活 動 費 充 当 額 (支 払 額)	2,623円 ()	按 分 率 :	
		充 当 根 拠 :	
領収書その他の収支報告書の内容を証する書類			
<div style="background-color: black; width: 100%; height: 150px; margin-bottom: 5px;"></div> <div style="display: flex; justify-content: space-between; border: 1px solid black; padding: 2px;"> 02-03-25 新聞代 *2,623 3月日本農業 </div> <div style="background-color: black; width: 100%; height: 100px;"></div>			
<p>原本のとおり相違ないことを証明します</p> <p>令和 2 年 4 月 30 日</p>			

料金内訳書 <凡例>税込または免税料金等：「*」、旧税率計算対象料金：「#」 発行年月日 DATE OF ISSUE 2020年 3月 6日 **KDDI株式会社** 10000003 札幌支店 札幌市東区南一条1丁目1番1号

ご請求コード	7,781円	ご利用年月	2020年 2月
総合計	金額(円)	内訳(円)	備考
●合計			

●au電話料金	7,152					
ご利用番号	7,152					
< 2月ご利用内訳 >	6,500					auお客様コード
▼プラン利用料						
カケホ	4,200					
2年契約+家族割	-1,500					
LTE NET	300					
データ定額2	3,500					
▼通話料/カケホ	0					
通話料						
SMS (Cメール) 送信料	5,300					
カケホ割引額	-5,100					
家族割/SMS (Cメール) 送信料	-6					
2年契約+家族割/通話料	-200					
家族割の無料通話共有割引額	-81					
▼ユニバーサルサービス料	2					
▼消費税等 (1.0%)	650					
						1.0%消費税の課税対象額 6,500.2円

●auかんたん決済利用料						
ご利用番号	409					
▼auかんたん決済利用料	409					
auスマートパス/税込						
						409 *
●合計						
						409円

●抵請求書発行手数料/その他料金						
▼抵請求書発行手数料	200					
▼消費税等 (1.0%)	20					
●合計						
						220円

* 1.0%消費税の課税対象額 200円
 * ユニバーサルサービス料は、日本全国における加入電話・公共電話等の提供確保のため、NTT東・西日本に支払われるものです。

領 収 書 等 添 付 票

整 理 番 号	213-1	支 払 年 月 日	令和2年 3月 27日✓
使 途 項 目	事務所費✓	支 出 科 目	委託料✓
使 途 内 容	事務所ワックス仕上げ料金✓		
費 用 内 容	その他✓	摘 要	
政 務 活 動 費 充 当 額 (支 払 額)	19,000円	按 分 率 :	1/2 ✓
	(38,000円)	充 当 根 拠 : 後援会活動との按分	
領収書その他の収支報告書の内容を証する書類			

納品・請求書
兼 領収書

お客様名 006 0776-68-0667
小寺惣吉事務所 様

坂井市丸岡町舟寄
53-18
発行日 2020年 3月 27日 次回訪問日

株式会社 ヴィンネット
ダスキン 西藤島支店
〒910-0038 福井市三ツ屋1丁目607号
TEL 0776-29-0006 FAX 0776-29-0016



No.100163271100

取引 現金

商品・サービス内容	契約前回数	単価	納品		納品・回収		備考
			回数	金額	金額	金額	
ハードフロア その他 事務所（はく離、洗津、ワックス）	1		1	38000			

印紙
5万円以上
貼付

前回未収残	税抜金額	消費税	合計金額	額収額
	訂正後 34,546	訂正後 3,454	訂正後 38,000	訂正後 38,000

確認サイン
小寺

担当者名
[Redacted]

DUSKIN
DUST REMOVER

発行日 2020年 03月 27日

910-0381

福井県坂井市丸岡町舟寄
53-18

小寺惣吉事務所 様

DUSKIN

ほびのタネまごころ

ダスキンマシナリー・メンテナンス部門

ダスキン西藤島支店

株式会社ヴィンネットワーク

〒910-0038 福井市三ツ屋

TEL 0776-29-0006 FAX 0776-29-0016

※法人口座 (株) ヴィンネットワーク ダスキン西藤島支店

北陸銀行 二の宮支店 ☎ 5028571

福井銀行 花月支店 ☎ 1171324

福井信用金庫 坂の宮支店 ☎ 4080501

JA 西藤島支店 ☎ 0002882

合計請求書

お客様コード

請求No 0126343

締切日	支払日	支払方法	ページ
		振込	1 / 1

前回ご請求額	今回ご入金額	①差引残高	今回売上額(振込)	消費税	②今回売上合計	③+④ご請求額
0	0	0	34,546	3,454	38,000	38,000

お知らせ

振込先

福井銀行

花月支店

普通 1171324

か) ヴィンネットワーク ダスキンシフトマシン

納品日	商品 / サービス内容	納品	回収	単価	売上金額	入金額	内消費税
3.27	小寺惣吉事務所 様 ハードフロア 事務所 (はく離・洗浄・ワックス) 内消費税	1			38,000		3,454
		合計			38,000	0	3,454

領 収 書 等 添 付 票

整 理 番 号	214-1	支 払 年 月 日	平成32年 3月 31日
使 途 項 目	事務費	支 出 科 目	通信運搬費
使 途 内 容	3月分ケーブルテレビ受信料		
費 用 内 容	その他	摘 要	$2,860円 \times 1/4 + 1,100円 \times 1/2 = 1,265円$
政 務 活 動 費 充 当 額 (支 払 額)	1,265円	按 分 率 :	
	(4,840円)	充 当 根 拠 :	
領収書その他の収支報告書の内容を証する書類			

口座お振替通知書 振替日 2020年03月31日

毎度お引立てを頂きありがとうございます。
下記の通り、口座お振替をさせて頂きますので貴口座へ
ご入金頂きますようお願い致します。

お振替合計金額(税込) 4,840 円

口座へのご入金は振替日の前営業日までにお願致します。

加入者コード	
金融機関名	
口座番号	
口座名義	コナラナナ

※個人情報保護のため、口座番号の下3桁のみ表示しております。

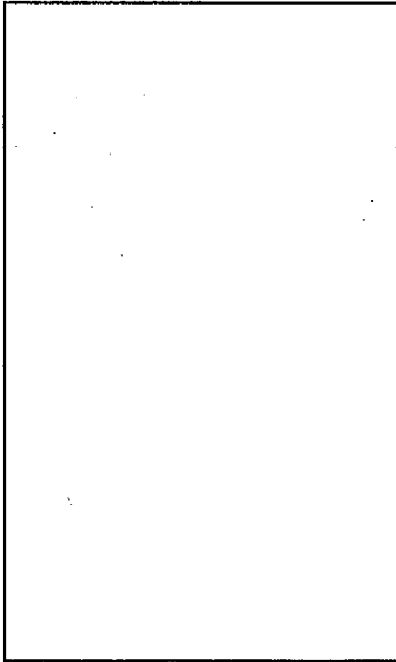

(内訳明細)	(金額)
デジタルスタンプサービス料	2,860
簡易型STB使用料	880
標準型STB使用料	1,100

2020年03月13日作成



さかいわーぶデジタルテレビ株式会社

〒919-0463 坂井市春江町江留上昭和131番地

尚、作成日以降のご入金につきましては本明細には反映
されておりませんのでご了承下さい。

開封し、中をご覧下さい。▶

領 収 書 等 添 付 票

整理番号	217-1	支払年月日	令和2年 3月 31日 ✓
使 途 項 目	事務費 /	支 出 科 目	通信運搬費 /
使 途 内 容	2月分事務所電話料金 /		
費 用 内 容	事務所電話料 /	摘 要	
政 務 活 動 費 充 当 額 (支 払 額)	5,762 /円	按 分 率:	1/2 ✓
	(11,525 /円)	充 当 根 拠: 後援会活動との按分	

領収書その他の収支報告書の内容を証する書類

NTTファイナンス株式会社 電話料金等料金領収証
(西日本ご利用分)

お客様ご請求番号 (BILLING NUMBER) XXXXXXXXXX

ご請求先氏名(CUSTOMER NAME)
小寺 惣吉 様

下記、ご利用料金を口座振替により領収いたしました。
The following amount was transferred from your account. (2020年 4月17日発行)

2020年 3月ご請求分	(2020年 3月31日振替)
領収金額 (AMOUNT RECEIVED) 11,525 円	
金融機関名 BANK/POST OFFICE	* * * * *
口座番号 ACCOUNT	* * *

印紙税申告納
付につき芝
税務署承認済

NTTファイナンス株式会社

〒108-0075
東京都港区港南1-2-70

内訳項目 CHARGE BREAKDOWN BY CATEGORY (YEN)	内訳金額(円) AMOUNT (YEN)	請求内訳等詳細 DETAILS OF CHARGE BREAKDOWN	税区分 TAX
◇NTT西日本ご利用分 9,820	5,400 -430 380 190 1,020	プレックス 光ネクスト FHS利用料 2月 1日～ 2月29日 プレックス あっと割引 2月 1日～ 2月29日 セキユリティ・ライセンズプラス利用料 2月 1日～ 2月29日 セキユリティ機能見張り番 基本利用料 2月 1日～ 2月29日 ひかり電話A (エース) 定額料1 は0776-68-0667 電話番号 2月 1日～ 2月29日 ひかり電 話A利用料は本料金と定額料1の合計で す。	合 算 合 算 合 算 合 算 合 算
	480	ひかり電話A (エース) 定額料2 2月 1日～ 2月29日 ひかり電 話A利用料は本料金と定額料1の合計で す。	合 算
	200 100 520	複線チャネリング使用料 2月 1日～ 2月29日 追加番号使用料 2月 1日～ 2月29日 ひかり電話 (通話料) 2月 1日～ 2月29日 翌月への 繰越額は384円です。	合 算 合 算 合 算
	-520	ひかり電話A (エース) 定額料分減額 2月 1日～ 2月29日 ひかり電 話A定額料に含まれ、通話料から減算し ます。	合 算
	1,484 4	ひかり電話 (携帯電話等への通話料) 2月 1日～ 2月29日 ユニバーサルサービス料 2月 1日～ 2月29日 2番5分 のご請求となります。	合 算 合 算
	100	発行手数料 本請求書の発行にかかわる各種費用に なります。	合 算
	892	消費税等相当額 (合計) 台算表の料金合計×10%	
◇NTT西日本分 (小計) 9,820	9,820	(小計)	
◇NTTファイナンスご利用分 1,705	1,705	OCN光withプレックス利用料等 NTTコミュニケーションズご利用分。 * 契約番号: [REDACTED]	非対象等
◇合計 11,525	11,525	合計 <NTTファイナンスからのお知らせ> ○上記料金はサービス提供者に代わって、ご請求させていただきます。	

領 収 書 等 添 付 票

整理番号	219-1	支払年月日	平成32年 4月 4日 /
使 途 項 目	資料購入費 /	支 出 科 目	消耗品費 /
使 途 内 容	3月分公明新聞購読料 /		
費 用 内 容	新聞・雑誌購読料 /	摘 要	
政 務 活 動 費 充 当 額 (支 払 額)	1,887 円 ()	按 分 率 :	
		充 当 根 拠 :	

領収書その他の収支報告書の内容を証する書類

新聞購読料 領 収 証

小寺 惣吉 様

ご購入ありがとうございます。
下記金額を正に領収いたしました。

2020年 3月分 領収日 〃月 〃日

領収金額	¥1,887
------	--------

品 名	定価(税込)	部 数	金 額

その他購読料等 領 収 証

品 名	定価(税込)	部 数	金 額
公明新聞※	1,887	1	1,887

※は軽減税率対象品目です。 (10%対象 0)
(8%対象 1,887)

販売店 本谷 公男
住 所 坂井市春江町中筋 4 1 - 3 - 4
TEL 0776-51-8649 FAX 0776-51-9038

お申込No. XXXXXXXXXX



領 収 書 等 添 付 票

整 理 番 号	218-1	支 払 年 月 日	平成32年 4月 5日 /
使 途 項 目	資料購入費 /	支 出 科 目	消耗品費 /
使 途 内 容	1月分、2月分、3月分「しんぶん赤旗」日曜版購読料 /		
費 用 内 容	新聞・雑誌購読料 /	摘 要	
政 務 活 動 費 充 当 額 (支 払 額)	2,790 円	按 分 率 :	
	()	充 当 根 拠 :	
領収書その他の収支報告書の内容を証する書類			

小寺 惣吉

新聞・雑誌名
「しんぶん赤旗」日曜版

様
部数 金額
1 930

日本共産党発行の
しんぶん赤旗
領収書

930 円

2020 年 1 月分

上記の金額たしかにいただきました。
ありがとうございました。

日本共産党北越地区委員会
福井市二の宮5-7-25
TEL 0776-27-1380

領収日 4/5 扱者 

小寺 惣吉

新聞・雑誌名
「しんぶん赤旗」日曜版

様
部数 金額
1 930

日本共産党発行の
しんぶん赤旗
領収書

930 円

2020 年 2 月分

上記の金額たしかにいただきました。
ありがとうございました。

日本共産党北越地区委員会
福井市二の宮5-7-25
TEL 0776-27-1380

領収日 4/5 扱者 

小寺 惣吉

新聞・雑誌名
「しんぶん赤旗」日曜版

様
部数 金額
1 930

日本共産党発行の
しんぶん赤旗
領収書

930 円

2020 年 3 月分

上記の金額たしかにいただきました。
ありがとうございました。

日本共産党北越地区委員会
福井市二の宮5-7-25
TEL 0776-27-1380

領収日 4/5 扱者 

領 収 書 等 添 付 票

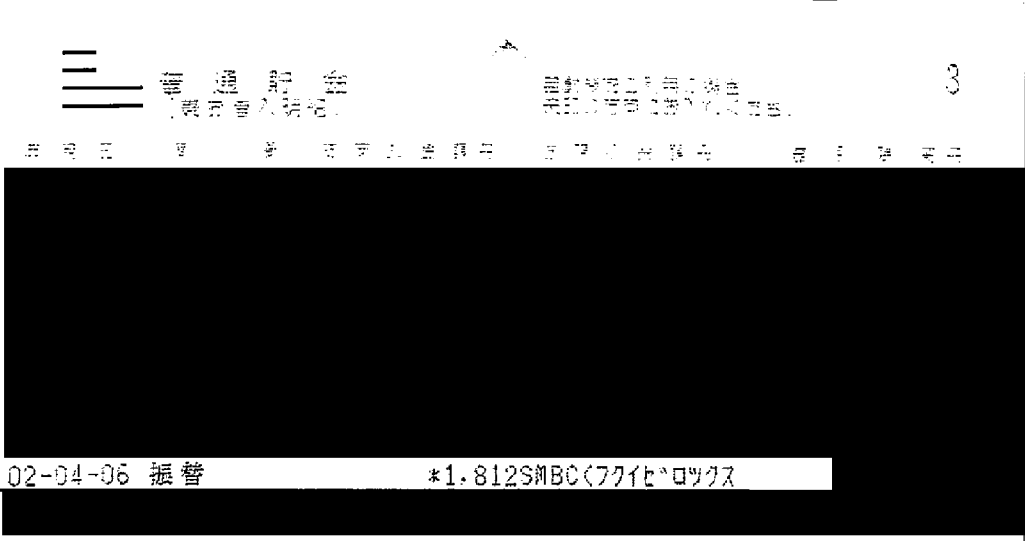
整理番号	220-1	支払年月日	平成32年 4月 6日
使 途 項 目	事務費	支 出 科 目	使用料
使 途 内 容	2月分コピー機のカウント料金		
費 用 内 容	その他	摘 要	
政 務 活 動 費 充 当 額 (支 払 額)	906円	按 分 率 :	1/2
	(1,812円)	充 当 根 拠 : 後援会活動との按分	
領収書その他の収支報告書の内容を証する書類			
			
<div style="display: flex; justify-content: space-around; align-items: center;"> 02-04-06 振替 *1.812SMBC(77代)ロックス </div>			
<p>原本のとおり相違ないことを証明します</p> <p>令和 2 年 4 月 30 日</p>			

(1027502)

小寺 敬吉

口座振替通知書 兼 請求書

2020年3月3日

お問合わせ請求番号

〒918-8104 福井県福井市丁目904番地
福井七田株式会社
電話 0776-34-3666

今のご請求額

1,812 円

代金/料金合計	1,648 円
消費税等	164 円
消費税等 10%適用	

毎度お引立てを賜りありがとうございます。上記のとおりご請求申し上げます。
尚、この請求書とご入金が行き違いが生じた場合は、何卒ご容赦下さい。
ご請求内容に関するお問い合わせの際は、上記の番号をお知らせ願います。
TEL(0776)34-3666 売上管理

お支払の項目・方法	2020年4月6日	口座振替
指定銀行名		
支店名		
預金種目・口座番号		
指定口座名		エフエフ村

料金額目 / お買上品名	期間/納品日	数量/枚数	単価	小計	合計
トータルサービス料金	02/01-02/29	344			
黒モード料金①(1 ~ 320)		320	3.80	1,216	
カラモード料金③(1 ~ 24)		24	18	432	
小計				432	
消費税等 10%					1,648
					164
					1,812

機種名	機種番号	台数
MC260FS	757185	
前回メーター	今回メーター	デスト枚数
55,239	55,563	0
0	0	0
0	0	0
7,987	7,982	0
		4
		0
		320
		0
		24

〒910-0381 福井市丸岡町赤寄5-1-18

小寺 敬吉

領 収 書 等 添 付 票

整理番号	224-1	支払年月日	令和2年 4月 7日 /
使 途 項 目	事務所費 /	支 出 科 目	燃料・光熱水費 /
使 途 内 容	3月分事務所電気料(2/27~3/26) /		
費 用 内 容	事務所電気料	摘 要	23,238×334.6/871=8,927 /
政 務 活 動 費 充 当 額 (支 払 額)	4,463 円	按 分 率 :	1/2 /
	(8,927 円)	充 当 根 拠 : 後 援 会 活 動 と の 按 分 /	

領収書その他の収支報告書の内容を証する書類

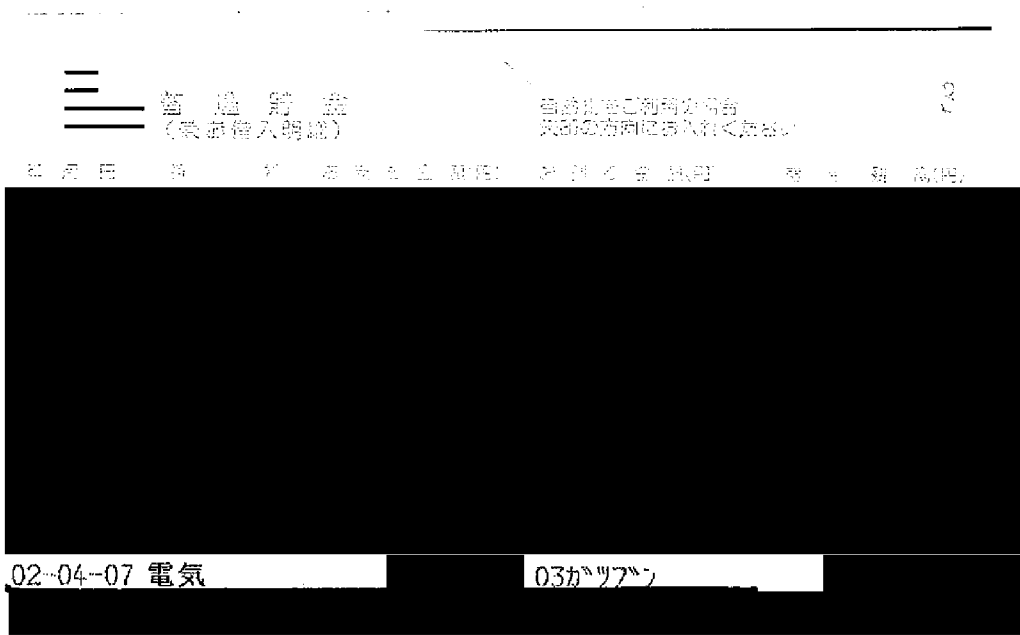

原本のとおり相違ないことを証明します

令和 2 年 4 月 30 日

R2 3/27 時点 1857.6
 → R2 2/27 時点 1523.0

 使用kW数 334.6

電気ご使用量のお知らせ

毎度ご利用いただきありがとうございます。

小寺 惣吉 様

ご使用期間 3月27日 ~ 4月26日

お客さま番号 [REDACTED]
 ご契約種別 節電とくとく電灯
 ご契約容量 50A
 供給地点特定番号 05-0000-0000-0209-4639-0000

検針日	4月27日	振替予定日	5月12日
(次回)	5月28日	(支払期日)	5月27日

ご使用量 (合計)	2020年 4月分 976 kWh	前年同月分(3月28日~ 4月25日) 662 kWh
ご使用量内訳		

2020年 4月分 ご利用額 (概算)	26,074円	(うち消費税等相当額) 2,370円
------------------------	---------	--------------------

*ご契約変更等で実際のご請求額と異なる場合がございます。
 *ご利用額 (概算) には、節電割引額は含まれておりません。

ご利用額内訳	基本料金	1,210円 00 銭
	電力量料金 (1段階目)	2,142円 00 銭
	電力量料金 (2段階目)	3,913円 20 銭
	電力量料金 (3段階目)	15,852円 20 銭
	燃料費調整額	78円 08 銭
	再エネ発電賦課金	2,879円 00 銭

	燃料費調整単価 (1kWhあたり)	再エネ発電賦課金単価 (1kWhあたり)
	今月分 0.08円	2.95円
	来月分 0.11円	

今月分の検針結果	計器番号	今回指示数	前回指示数	差引	乗率(倍)	
全日	312	27542.0	26566.3	975.7	1	

スマートメーターの場合は、30分ごとに計量したご使用量を積算し算定しているため、計量器の差引とご使用量が相違する場合があります。
 「電気料金・使用量照会サービス」では、お客さまの30分単位でのご使用量や電気料金の相違などがご確認いただけます。
 ※ご利用額 (概算) には、検針票 (紙面) および冊子入票の発行手数料は含まれておりません。

領収結果のお知らせ

領収年月	2020年 3月分	※※※※年※※月分
領収金額	23,238円	※※※※※※※※
消費税等相当額 (再掲)	2,112円	
再エネ発電賦課金 (再掲)	2,569円	
ご使用量 (合計)	871 kWh	
領収方法	上記金額を 4月 7日に口座振替により領収いたしました。	

*公的領収書としてはご利用いただけません。

2020年5月分以降の再生可能エネルギー発電促進賦課金単価については、経済産業省より「1 kWhあたり2.98円」と公表されましたので、お知らせいたします。

電気ご使用量のお知らせ

毎度ご利用いただきありがとうございます。

小寺 惣吉 様

ご使用期間 3月27日 ~ 4月26日

お客さま番号 [REDACTED]
 ご契約種別 低圧電力
 ご契約容量 2 kW
 供給地点特定番号 05-0000-0000-0209-4640-0000

検針日	4月27日	振替予定日	5月12日
(次回)	5月28日	(支払期日)	5月27日

ご使用量 (合計)	2020年 4月分 51 kWh	前年同月分(3月28日~ 4月25日) 134 kWh
ご使用量内訳		

2020年 4月分 ご利用額 (概算)	[REDACTED]	(うち消費税等相当額) 288円
------------------------	------------	------------------

*ご契約変更等で実際のご請求額と異なる場合がございます。

ご利用額内訳	基本料金 力率割増額 電力量料金 (その他季) 燃料費調整額 再エネ発電賦課金	[REDACTED]
--------	---	------------

その他	燃料費調整単価 (1kWhあたり)	再エネ発電賦課金単価 (1kWhあたり)
力率 80%	今月分 0.08円 来月分 0.11円	2.95円

今月分の検針結果	計器番号	今回指示数	前回指示数	差引	乗率(倍)
全日	188	3084.1	3032.7	51.4	1

スマートメーターの場合は、30分ごとに計量したご使用量を積算し算定しているため、計量器の差引とご使用量が相違する場合があります。
 「電気料金・使用量照会サービス」では、お客さまの30分単位でのご使用量や電気料金の種別などが確認いただけます。

領収結果のお知らせ

領収年月	2020年 3月分	※※※※年※※月分
領収金額	23,238円	※※※※※※※※※※
消費税等相当額 (再掲)	[REDACTED]	(概算額)
再エネ発電賦課金 (再掲)	[REDACTED]	
ご使用量 (合計)	[REDACTED]	
領収方法	上記金額を 4月 7日に口座振替により領収いたしました。	

* 公的領収書としてはご利用いただけません。

2020年5月分以降の再生可能エネルギー発電促進賦課金単価については、経済産業省より「1kWhあたり2.98円」と公表されましたので、お知らせいたします。

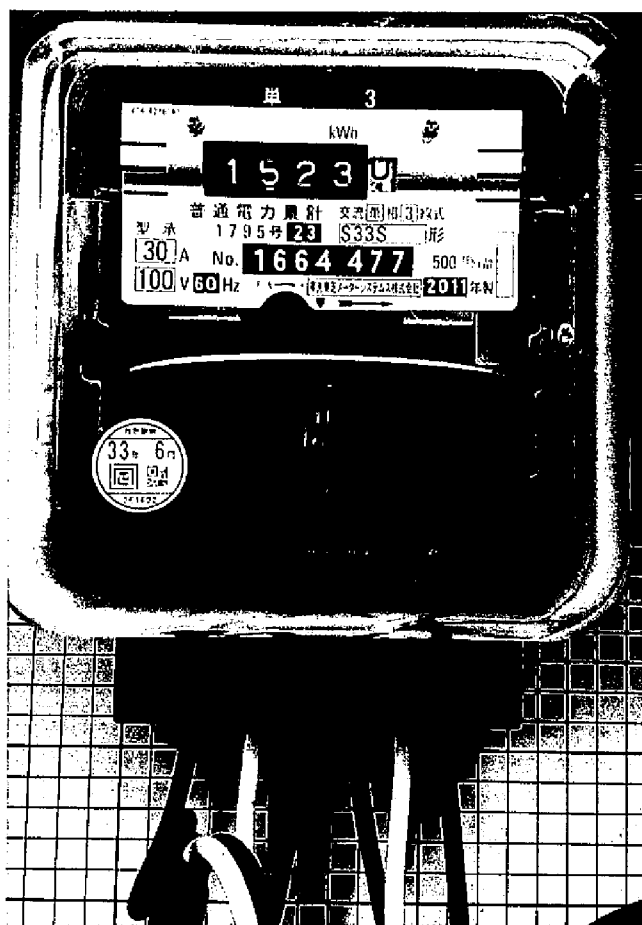

2020.2.27

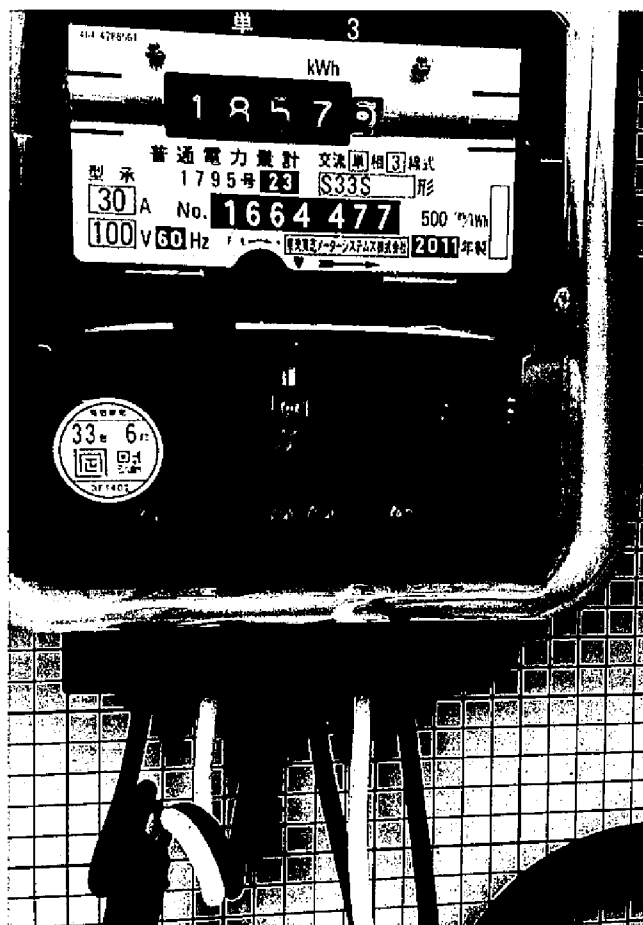

2020.03.27

領 収 書 等 添 付 票

整理番号	221-1	支払年月日	平成32年 4月 10日
使 途 項 目	資料購入費	支 出 科 目	消耗品費
使 途 内 容	3月分福井新聞購読料		
費 用 内 容	新聞・雑誌購読料	摘 要	
政 務 活 動 費 充 当 額 (支 払 額)	3,100 円 ()	按 分 率 :	
		充 当 根 拠 :	

領収書その他の収支報告書の内容を証する書類

	証券No. 0-001										
2 年 3 月 分 領 収 証	お問合せNo. XXXXXXXXXX										
小 寺 惣 吉 様											
<table border="1" style="width: 100%; border-collapse: collapse; text-align: center;"> <thead> <tr> <th style="width: 30%;">銘 柄</th> <th style="width: 10%;">部 数</th> <th style="width: 20%;">金 額</th> <th style="width: 40%;">控 除 額</th> </tr> </thead> <tbody> <tr> <td>福井新聞</td> <td>1</td> <td>3,100</td> <td></td> </tr> </tbody> </table>	銘 柄	部 数	金 額	控 除 額	福井新聞	1	3,100		<table border="1" style="width: 100%; border-collapse: collapse;"> <tr> <td style="padding: 5px;">合計金額</td> </tr> <tr> <td style="font-size: 1.2em; font-weight: bold;">3,100 円</td> </tr> </table>	合計金額	3,100 円
銘 柄	部 数	金 額	控 除 額								
福井新聞	1	3,100									
合計金額											
3,100 円											

毎度ご要読いただき誠にありがとうございます。令和 2 年 4 月 10 日
上記の金額正に領収致しました。



福井新聞丸岡販売店

〒910-0263 福井県坂井市丸岡町上田町1-1
株式会社 T & S 代表取締役 齊藤 隆
TEL (0776)67-4200 FAX (0776)67-4205



領 収 書 等 添 付 票

整理番号	222-1	支払年月日	平成32年 4月 10日
使 途 項 目	資料購入費	支 出 科 目	消耗品費
使 途 内 容	3月分日刊県民新聞購読料		
費 用 内 容	新聞・雑誌購読料	摘 要	
政 務 活 動 費 充 当 額 (支 払 額)	2,480 円 ()	按 分 率 :	
		充 当 根 拠 :	
領収書その他の収支報告書の内容を証する書類			

領 収 証

舟 寄 5 3 - 1 8

小寺 惣吉 様

2020年 3月分

お問合せNo. XXXXXXXXXX

(12) 44.00自振

(8% 2,480円)

(10% 0円)

品 名 (※江幹減税率対象)	冊数	金 額	備 考
*日刊県民福井	1	2,480	
*農業	1	0	

合計金額

2,480 円

中日新聞・日刊県民福井
丸岡販売店
長谷川 博一
坂井市丸岡町猪爪1-312
TEL 66-1400
FAX 66-1400

他取扱紙：朝日新聞 日本経済新聞
 中日スポーツ 日刊スポーツ
購読料は口座振替・クレジットカード
支払いが御利用できます

4/10



領 収 書 等 添 付 票

整理番号	223-1/	支払年月日	令和2年 4月 15日/
使 途 項 目	事務所費/	支 出 科 目	燃料・光熱水費/
使 途 内 容	事務所灯油代金(ファンヒーター用)/		
費 用 内 容	事務所冷暖房用燃料/	摘 要	
政 務 活 動 費 充 当 額 (支 払 額)	2,490円	按 分 率:	1/2 /
	(4,980円)	充 当 根 拠: 後援会活動との按分/	
領収書その他の収支報告書の内容を証する書類			
<div style="background-color: black; width: 100%; height: 150px; margin-bottom: 10px;"></div> <div style="display: flex; justify-content: space-between;"> 02-04-15 給油所 03月締分 </div>			
<div style="display: flex; justify-content: space-between;"> <div style="width: 45%;"> <p>税戻金等の記入金額が振込額と異なる場合は、その差額を振込額から控除した金額を 示してください。 なお、振込額が振込額と異なる場合は、その差額を、領収書に添付 し、合わせてお送りください。</p> </div> <div style="width: 45%;"> <p>領収書が書式に適合しない 場合は、領収書が書式に適合 しない旨を添付し、お送り ください。</p> </div> </div>			
<p style="font-size: large;">原本のとおり相違ないことを証明します </p> <p style="font-size: large;">令和 2 年 4 月 30 日</p>			

請求書

(31日締分)

2年3月31日 № 371- 1

毎度JA-SSをご利用頂きありがとうございます。下記の通り、ご請求申し上げます。なお、貯金振替を契約されている方は振替させていただきます。

花咲ふくい 農業協同組合
JA花咲ふくい坂井SS
坂井市坂井町上新庄1-1
TEL 0776-72-2424

〒 910-0381

坂井市
丸岡町舟寄53-18

小寺 惣吉 様

110-45-001629-4

前月ご請求額	
ご入金額	
入金値引額	
前月ご請求残高	
当月お買上額	
当月利用還元額	

当月ご請求額	
振替日	2年4月15日
決済種別	普通 101

月日	伝票No.	品名(※:税抜 * 非課税)	数量	単価	金額	車両No.	備考
326	9887	宅配灯油	60	83	4980	00	

*請求書作成日以降のお取引については、記載されていませんのでご了承ください。 ※軽減税率対象の取引はありません。

(HL1A)

納品書

2年3月25日

住所・氏名

小寺惣吉事務所様
車番

口座No.

組合員コード

決済区分	
0	一般未収
3	貯金決済
5	現金
6	その他

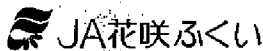

- 三国給油所 ☎82-5906
- 鳴鹿給油所 ☎66-1327
- 坂井給油所 ☎72-2424
- 三国配送センター ☎0120-122-341
- 坂井配送センター ☎0120-201-024

コード	品名	数量	単価	金額
	ハイオクガソリン			
	レギュラーガソリン			
	軽油			
✓	灯油	60.2	83	
	オイル			
サイン	取組者		合計	

県外視察 行程表

議員氏名 小寺惣吉

月 日	行 程	宿泊地 (市町村名)
5月8日	自宅～丸岡～安宅の関～小松空港～福岡空港～博多駅～熊本駅～西原村～御船町～宿	熊本泊
5月9日	宿タクシー熊本県庁タクシー熊本駅～博多駅～福岡空港～小松空港～安宅の関～丸岡～自宅	

※交通手段(JR、バス、タクシー等)、駅名等について分かる範囲で記入お願いします

旅費額計算票

議員名 小寺惣吉

No.1

月日	行程	利用機関	利用区間	試算額
R01.5.8～5.9 熊本県庁、熊本県西原村、御船町				
5/8	自宅(坂井市)	私有事	自宅 ~ 小松空港	往復 3,515 円 (95 km)
		高速道路	丸岡 IC ~ 安宅スマート IC	往復 2,140 円
熊本市内	熊本市内	飛行機	小松空港 ~ 福岡空港	往復 66,550 円 (乗車券)
		JR	博多 駅 ~ 熊本 駅	往復 13,340 円 (乗車券) 4,260 円 (グリーン料金) 9,080 円 (グリーン料金)
5/9	熊本市内 ~自宅(坂井市)	JR	熊本 駅 ~ 博多 駅	往復 (片道)
		飛行機	福岡空港 ~ 小松空港	往復 (片道)
		高速道路	安宅スマート IC ~ 丸岡 IC	往復 (片道)
		私有事	小松空港 ~ 自宅	往復 (片道)
			片道	往復 (片道)
				往復 (片道)
				往復 (片道)
				往復 (片道)
				往復 (片道)
				往復 (片道)
交通費 合計 85,925 円				
その他	熊本県熊本市	※航空料金の領収書と搭乗券の半券を添付		
・宿泊地 熊本県熊本市 ・タクシーの利用状況(利用日、利用場所等記入してください。) 3,720円 (2,100円+1,620円) ・小松空港駐車場代 1,000円。 □団体等から旅費を要領していない。 ※利用機関にはJR・地下鉄・バス・飛行機等記入してください。 ※交通費(JR代等)、宿泊料は領収書による実費になります。 ・ただし航空規定に基づく算定額を充当の上限とします。				
宿泊料 10,560 円				甲地方 15,100 円 まで充当可 乙地方 13,600 円 まで充当可
合計				100,805 円

【視察調査】平成28年熊本県地震の木造仮設住宅の取り組みと県土木建設住宅局の対応について調査

調査目的

平成28年に熊本県地震が発生し仮設住宅の準備と応急仮設住宅関連協定の締結と県土木の対応について調査。

視察調査 島田欽一 小寺惣吉

1 視察の行程

- (1) 西原村「災害公営住宅」視察… R元. 5. 8 (水) 13:00~14:20 (80分)
- (2) // 「復興住宅モデル」視察… // 14:20~14:50 (30分)
- (3) 御船町「木造仮設住宅、他」視察… // 15:15~16:15 (60分)
- (4) 熊本県住宅課の担当者との面談… R元. 5. 9 (木) 9:00~10:30 (90分)

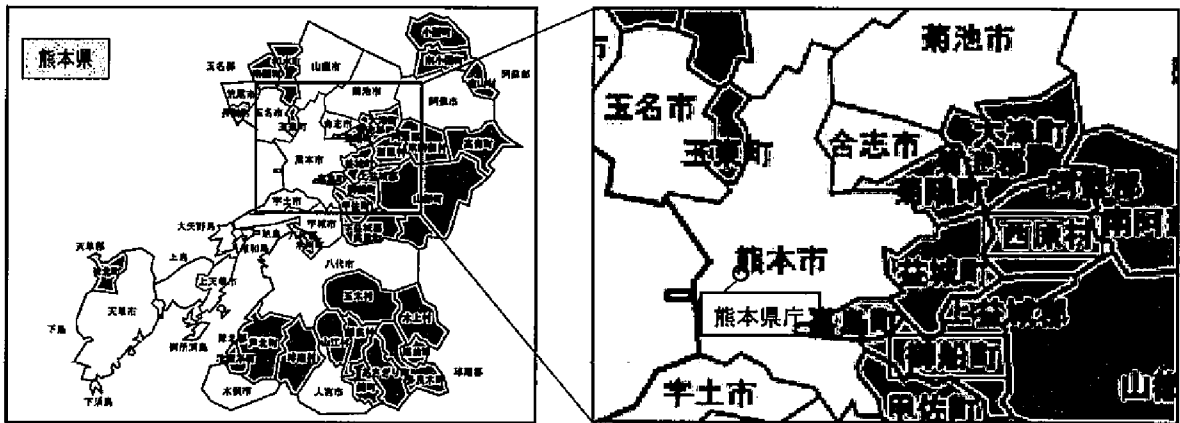

2 視察の結果概要

- (1) 西原村「災害公営住宅」視察 [5/8 (水) 13:00~14:20]

[対応者]・熊本県西原村役場 震災復興推進課 山田係長

・(一社) KKN 久原会長 (㈱エバーフィールド 代表取締役)

[ポイント]・震災後、早急な行動や先を考えた計画と実行で、自治体と地域工務店の連携が図られ、熊本県内で最初の災害公営住宅の完成に繋がった

・高性能で使用者に喜ばれるものとするためには、地域工務店・自治体・地域住民の間の信頼関係構築が重要

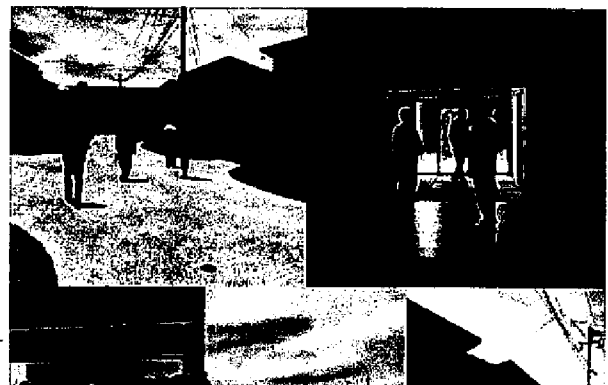

※KKN（熊本工務店ネットワーク）

主に木造建築を行う建設事業者（工務店等）を対象に、ビジネスのための情報の共有や経営の改善を図るための協力体制

（２）西原村「復興住宅モデル」視察 [5/8（水）14:20～14:50]

[対応者]・（一社）KKN 久原会長

[ポイント]・震災後に応急仮設住宅建設中に復興住宅モデルの計画が進み、同年の 12/2 に OPEN

・地域工務店に熊本県の信用がプラスされ、約 17,000 人が来場、約 300 戸が契約



（３）御船町「木造仮設住宅、他」視察 [5/8（水）15:15～16:15]

[対応者]・御船町 復興課 島田課長

〃 本田復興推進係長

・（一社）KKN 久原会長

[ポイント]・御船町応急仮設住宅は当初はプレハブのみだったが、途中から木造が要望されるようになり、全木協（全国木造建設事業協会）による木造の団地が複数つくられた

・入居者からのクレームは、プレハブに比べ木造の方が少なかった

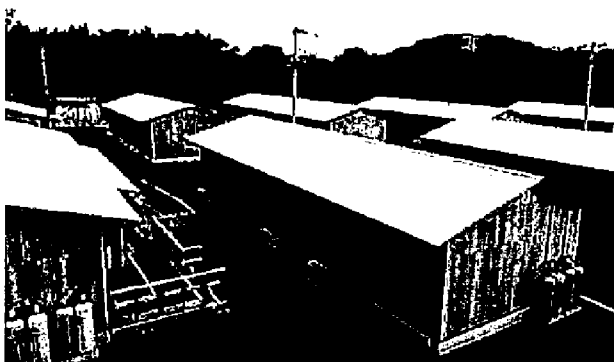

(4) 熊本県住宅課の担当者との面談 [5/9 (木) 9:00~10:30]

[場 所] 熊本県庁 行政棟本館13階 展望会議室

[対応者]・熊本県 住宅課 原井課長

・ " 今福審議員

[資 料]・[土木部版] 平成28年熊本地震 (熊本県土木部作成の冊子)

- ・熊本地震仮設住宅はじめて物語 (熊本県建築住宅センター作成の冊子)
- ・熊本県応急仮設住宅災害協定締結団体一覧
- ・応急仮設住宅等の入居状況 (H31. 3. 31 現在)
- ・応急仮設住宅等の入居状況の推移
- ・災害公営住宅整備戸数について

[ポイント] 上記資料に沿って説明された。ポイントは以下のとおり。

○木造仮設住宅の敷地や仕様等に係る要件設定の考え方

- ・地震の余震が多かったことから、内閣府と協議を行ったうえで、木造仮設はRC基礎とすることができた (木杭だと余震でずれる恐れがあり、長期使用にも不向き)
- ・建設地については市町村が準備。長期間の仕様を考慮し、戸当たりの敷地面積を標準的な100㎡から150㎡に拡大した
- ・そのことで、用地の選定に時間が掛かってしまったが、長期間の使用やコミュニティを考慮すると結果的には良かった
- ・建設地が公共用地だけでは対応できなかったところもあったため、民間敷地を借りて建設している

○木造仮設住宅の仕様決定に際しての、解体の容易さや再活用についての考慮

- ・木造仮設 (RC基礎) を造る場合、撤去のことも想定し建設した方が良い。熊本県の場合、木造683戸のうち450~500戸程度の再活用を考えており、300戸ほどが現地利用できそう
- ・東日本大震災の際に建てられた集会施設「みんな家」の提供や、H24熊本広域大水害の際に阿蘇市で木造仮設住宅を建設し木杭基礎をRC基礎に改修した経験があったことから、木造仮設住宅における再活用のことを市町村は概ね理解していた
- ・このこともあり、「スピードと供給量を優先する場合はプレハブ」、「恒久的なことも考えたいと思う場合は木造」という棲み分けを多くの市町村が採用
- ・被災された方々に少しでも温かさ等を感じてもらえるよう、プレハブも含めた仮設住宅全般で木材を活用しており、畳の部屋も採用している。

○木造仮設住宅の工期、居住性確保、材料調達、人材確保等

- ・木造仮設住宅は、プレハブに比べれば基礎施工分の時間が余計に掛かるが、これまでの経験上、その良さを市町村の方々が理解されており採用に至っている
- ・また、仮設住宅の入居条件が大規模半壊から半壊へ引き下げられたことも、需要の増加に繋がったと考える
- ・協定団体ごとに供給可能戸数が異なるため、仮設住宅を提供するにあたっては、複数の選択肢を持った上で対応する方が良い。
- ・余震の影響でRC基礎を採用することができたことも、仮設住宅としての役割が終わった後の活用にも、あまり負担をかけずに活用できることも採用に繋がった

○【参考】木造仮設住宅のメリット・デメリット（一般的傾向）

木造仮設住宅のメリット	木造仮設住宅のデメリット
<ul style="list-style-type: none"> ・プライバシーが確保しやすい ・地場建材を使え、材料コストが低減できる ・調温性・調湿性に優れ、結露リスク低い ・木材の香りなどリラクゼーション効果 ・地元職人により建築可能で、資金が地元へ落ち地域活性化に繋がる 	<ul style="list-style-type: none"> ・仮設住宅の本来目的である早期着工が困難 （災害救助法規定による災害発生後20日以内の着工は難しい） ・短期間で大量建設ができない ・電気・上下水道・都市ガス等のライフライン設置に要する期間が長くなる

○その他

- ・地震直後においては、県や市町村の人員は全然足りなかった。
「もしこうなったら、こうしよう」という準備を行っておけると良い
- ・大工の人件費を、当初から26,000円/日で統一できたことは良かった
災害時における近県との協力体制も整えておけると良い
- ・入居者に寂しい思いをさせないことが大事。被災者が仮設住宅や復興住宅に移る際、知り合いと離れなくて済むよう、地区単位での団地形成や「みんなの家」などの集会施設等の配慮が大事。また、将来のまちづくりといった点も視野も入れると良い
- ・仮設住宅はプレハブも木造も設備等一式込みで800万円程度かかるため、数年で撤去してしまうのは勿体ないので、再活用を視野に入れ住みやすさ※や耐久性を踏まえた計画を行うと良い
※住戸配置、方位、間取り、仕上げ材、採光、サッシュなど
- ・熊本県内での地震後の対応がここまでできたのは、関係者の熱意・体制・取組が全て揃ったことが大きな要因

(関係者)

- ・市町村：被災者に寄り添った意向把握、将来の街づくりを踏まえた敷地設定・住戸計画
- ・建築業界：大工・建材等の業界における人材・資材等の供給体制
- ・県：市町村、建築業界と国との調整等

【参考1】国の窓口

- ・内閣府政策統括官（防災担当） 03-5253-2111
- ・国土交通省 住宅局 住宅生産課 03-5253-8111

【参考2】H28熊本地震後の体制

建設型応急仮設住宅の関係機関・部署

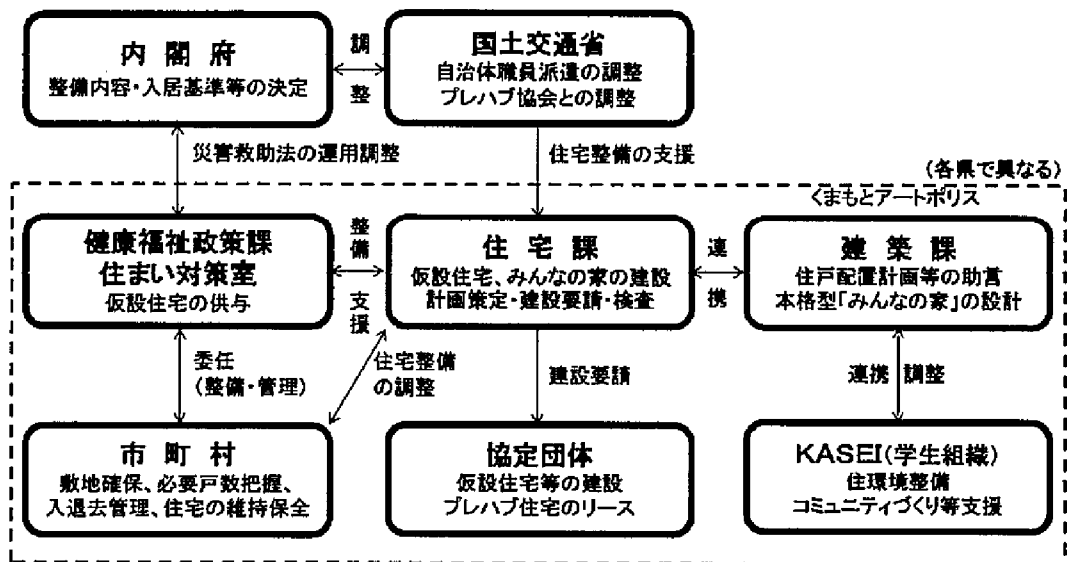

県外視察 行程表

議員氏名 小寺惣吉

月 日	行 程	宿泊地 (市町村名)
6月13日	自宅～丸岡～名神～加西～兵庫県立フラワーセンター～加西～舞若道～丸岡～自宅	

※交通手段(JR、バス、タクシー等)、駅名等について分かる範囲で記入お願いします



旅費額計算票

議員名 小寺勉吉

No.1

R01.6.13 兵庫県フラワーセンター				試算額					
視察期間・視察先	月日	行程	利用機関	利用区間	どちらかにOを付けてください	往復	試算額		
交通手段	6/13	自宅(坂井市)	私有車	自宅	兵庫県立フラワーセンター	片道	23,051 円	(623 km) 有料道路 11,680 円	
								円 (乗車券 往)	グリーン料金)
			兵庫県加西市					円 (乗車券)	グリーン料金)
								円 (乗車券)	グリーン料金)
								円 (乗車券)	グリーン料金)
								円 (乗車券)	グリーン料金)
								円 (乗車券)	グリーン料金)
								円 (乗車券)	グリーン料金)
								円 (乗車券)	グリーン料金)
								円 (乗車券)	グリーン料金)
								円 (乗車券)	グリーン料金)
								円 (乗車券)	グリーン料金)
						円 (乗車券)	グリーン料金)		
						円 (乗車券)	グリーン料金)		
						円 (乗車券)	グリーン料金)		
						円 (乗車券)	グリーン料金)		
						円 (乗車券)	グリーン料金)		
						円 (乗車券)	グリーン料金)		
						円 (乗車券)	グリーン料金)		
						円 (乗車券)	グリーン料金)		
						円 (乗車券)	グリーン料金)		
交通費 合計							34,731 円		
その他	宿泊地						34,731 円		
※航空料金の領収書と搭乗券の半券を添付 ※タクシーの利用状況(利用日、利用場所等)記入してください。 <input type="checkbox"/> 団体等から旅費を受領していない。 ※利用機関にはJR・地下鉄・バス・飛行機等記入してください。 ※交通費 (JR代等)、宿泊料は領収書による実費になります。 ・ただし旅費規定に基づく算定額を充当の上限とします。							34,731 円		
	宿泊料 円 甲地方 15,100円 まで充当可 乙地方 13,600円 まで充当可						34,731 円		
総合計							34,731 円		

【視察調査】「兵庫県立フラワーセンター」視察調査

調査目的

4年後に控えた北陸新幹線敦賀開業に合わせた地元の福井県立グリーンセンターの観光戦略を学ぶ意見交換

1 日 時

令和元年年6月13日(木) 11:00~14:00

2 場 所

兵庫県加西市豊倉町飯森 1282-1(県立フラワーセンター)

3 対応者

兵庫県立フラワーセンター

園長 石田 均氏

企画誘客課長 玉置智晴氏

4 内 容

1976年(昭和51年)に開園、公益財団法人兵庫県園芸・公園協会が運営しています。

面積は46ヘクタール。中央部に亀ノ倉池を挟んで、北半分に桜園、シャクナゲ園、ボタン園、アジサイ園、噴水の周りには芝の中にセキチクがあります。

南半分は中央花壇、風車前花壇、温室群などがあります

温室入り口から「四季の花室」「球根ベコニア室」「熱帯植物室」「イワタバコ室」「ラン室」「食虫植物室」「フラワーホール」の順に回る。

中でもベコニアとイワタバコ科と食虫植物はかなりの迫力がある。

《夏》食虫食物展、羽蝶蘭と初夏の山野草展、春の写真コンテスト作品展
季節的に一番人気の月は4月のチュウリップ祭一日6千人以上、10月のダリア展も人気がある。

現在の年間来園者は23万人を集め、夏のライトアップも人気を出している。

園内には、古代鏡展示館があり、古代中国鏡の世界的なコレクション約100面を展示。金銀宝石で飾られ、草花をデザインした優美な鏡をはじめ、霊獣や仙人が飛び交う神仙世界を表現した神獣鏡など、見所がたくさん。

スタッフは50名

園長がトップ参事が補佐し業務課8名 企画誘致課3名花づくり課37名

リニューアルは4年前の4月に行いました(メインゲート・ショップ・中央
花壇・芝生広場等)10月に大温室をグランドオープン
3年前に特典改正会員証が年間パスポートに変更
中学生以下は無料

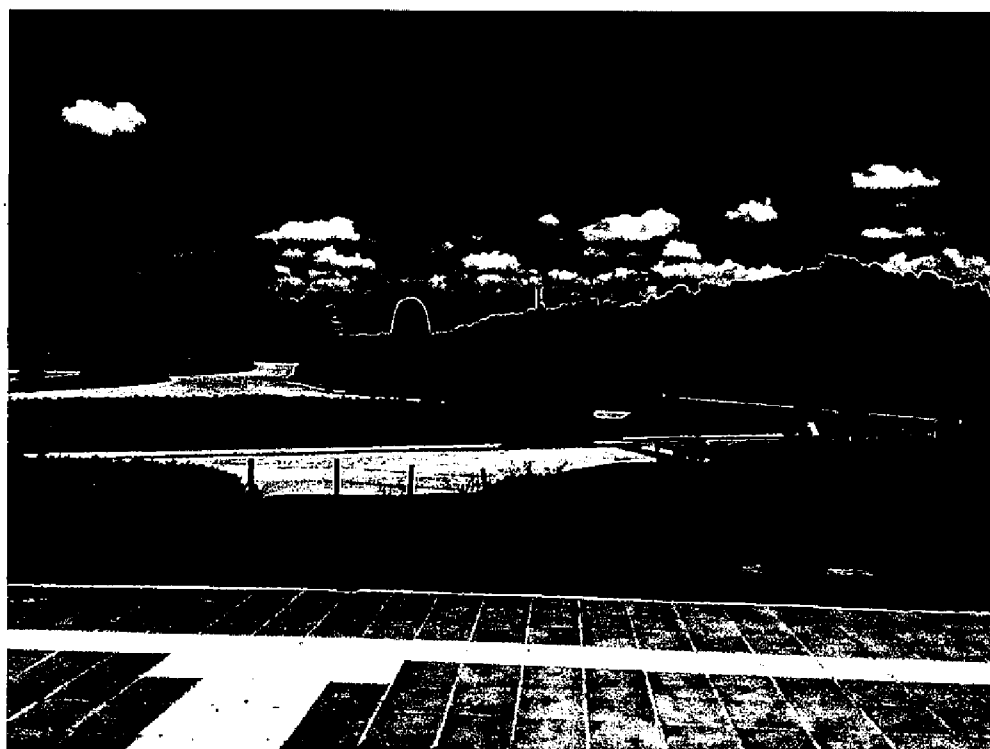

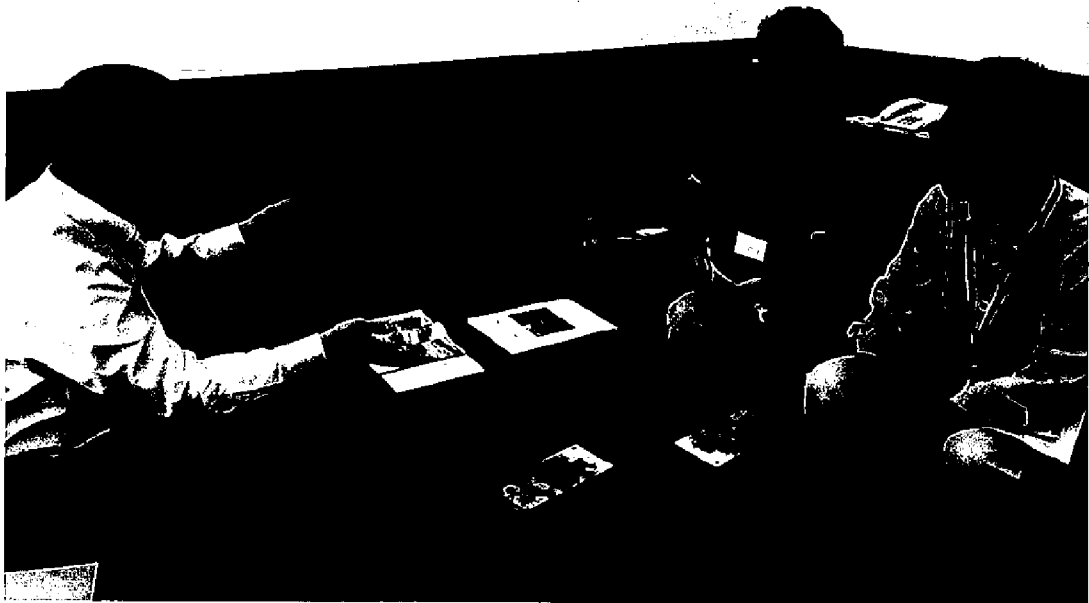

県外視察 行程表

議員氏名 小寺惣吉

月 日	行 程	宿泊地 (市町村名)
7月1日	自宅～丸岡～舞若道～神戸三田～道の駅フルーツラワーパーク～神戸三田～舞若道～丸岡～自宅	

※交通手段(JR、バス、タクシー等)、駅名等について分かる範囲で記入お願いします

旅費額計算票

議員名 小寺惣吉

No.1

月日	行程	利用機関	利用区間	試験額
R017.1 道の駅神戸フルーツ・フラワーパーク大沢				
7/1	自宅(坂井市)	私有車	道の駅神戸フルーツ・フラワーパーク大沢 自宅 片道・往復	往復 19,240 円 (520 km) 有料道路 10,960 円 円(乗車券 グリーン料金) 円(乗車券 グリーン料金) 円(乗車券 グリーン料金) 円(乗車券 グリーン料金) 円 円(乗車券 グリーン料金) 円(乗車券 グリーン料金) 円(乗車券 グリーン料金) 円(乗車券 グリーン料金) 円(乗車券 グリーン料金) 円(乗車券 グリーン料金) 円(乗車券 グリーン料金) 円(乗車券 グリーン料金) 円(乗車券 グリーン料金) 円(乗車券 グリーン料金) 円(乗車券 グリーン料金) 円(乗車券 グリーン料金) 円(乗車券 グリーン料金)
				円 (1キロ37円)
				円(乗車券 グリーン料金)
				円(乗車券 グリーン料金)
				円(乗車券 グリーン料金)
				円(乗車券 グリーン料金)
				円(乗車券 グリーン料金)
				円(乗車券 グリーン料金)
				円(乗車券 グリーン料金)
				円(乗車券 グリーン料金)
交通費 合計				30,200 円
その他	宿泊地			宿泊料 - 円
	※航空料金の領収書と搭乗券の半券を添付			甲地方 15,100円 まで充当可 乙地方 13,600円 まで充当可
総合計				30,200 円

※利用機関欄にはJR・地下鉄・バス・飛行機等記入してください。
 ※交通費(JR代等)、宿泊料は領収書による実費になります。
 ・ただし旅費規定に基づき算定額を充当の上限とします。

【視察調査】道の駅「神戸フルーツ・フラワーパーク大沢」視察調査

調査目的

4年後に控えた北陸新幹線敦賀開業に合わせた地元の福井県立グリーンセンターの観光戦略を学びJAと連携しフルーツの魅力発信について意見交換

1 日 時

令和元年年 7月 1日 (月) 10:00~13:40

2 場 所

兵庫県神戸市北区大淀中大沢町上大沢 2150
道の駅神戸フルーツ・フラワーパーク大沢

3 対応者

一般財団法人神戸みよりの公社
フルーツ・フラワーパーク部
農業振興課課長 ■■■■■ 氏

4 内 容

神戸フルーツ・フラワーパークの再編の経緯

神戸フルーツ・フラワーパークについては、平成24年に開催した有識者による活性化検討委員会の提言を踏まえ、ホテル棟については、民間事業者売却し、ホテル棟以外は農業振興施設として再編を行いました。

また、農産物直売所、物販・飲食スペース、情報発信機能を備えた施設「FARM CIRCUS」を新設し、平成29年3月30日に道の駅としてオープンしました。

【既存の農業振興機能】

- ・ ウイルスフリー苗供給事業 (イチゴ・ユリ・ダリア)
- ・ 果樹事業 (桃・梨・ぶどう・リンゴ・梅)
- ・ 花壇事業

【新たな農業振興機能】

- ・ 農業技術実証事業
- ・ 人材育成事業
- ・ 新品種試験栽培事業
- ・ 情報発信事業
- ・ 市民花壇交流事業

新しく生まれた道の駅神戸フルーツ・フラワーパークについて

・オープン後の状況

【平成30年度入園者数】125万人

・取り組みの状況

① 直売所等の運営

市内産農畜水産物の販売や、灘の酒、神戸ワインなど神戸を代表する地場産商品約500種類を販売。

また、市内の飲食店と連携し、独自で開発した米粉ジェラートなど「ここでしか買えない商品」を販売

② 情報発信施設の運営

周辺地域の観光農業や農業以外の神戸全体の観光情報を提供。

また、神戸に関連した書籍を約500冊陳列し、来場者が自由に閲覧できる。

③ 防災備蓄倉庫の運営

平成28年度に防災備蓄倉庫を整備。新たに8000人分の物資を保管し、備蓄物資の供給機能を強化。

④ 農業体験イベントの開催

地元の旬の食材の収穫体験と料理教室をセットにしたイベントを開催している。

夏野菜収穫と窯焼きピザ作り体験

ブルーベリー収穫とジャム作り体験

5. 総評

平成5年に神戸市立フルーツ・フラワーパークとして華々しく誕生し、数多くのお客様でにぎわいを見せたが、震災後からニーズ代わり客足は減ることになった。道の駅にしたり、農業の振興に力を入れるようになって、一昨年は130万人、昨年は125万人と大きく伸びている。

やはりここでしか出来ないことを進んでやるのが次につながるの事でした。

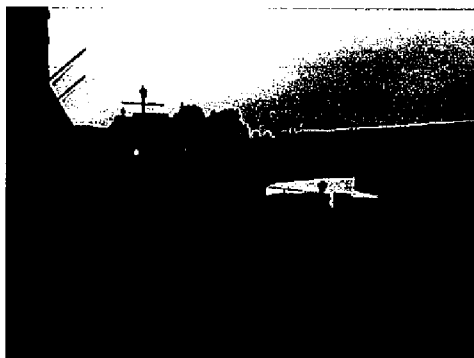

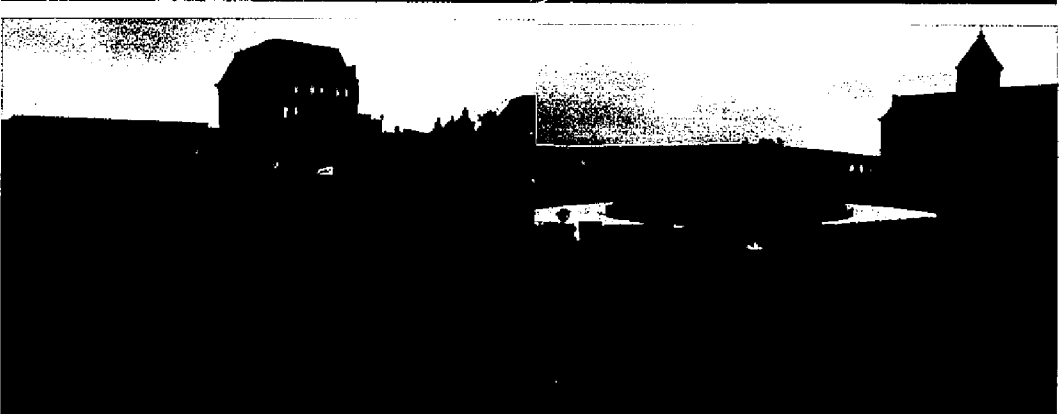

県外視察 行程表

議員氏名 小寺惣吉		宿泊地 (市町村名)
月 日	行 程	
8月25日	自宅～JR福井～米原～JR東京駅～宿	東京
8月26日	第9回全国高校生蕎麦打ち甲子園視察～JR上野駅～金沢～JR福井～自宅	

※交通手段(JR、バス、タクシー等)、駅名等について分ける範囲で記入をお願いします

旅費額計算票

議員名 小寺徳吉

No.1

R01.8.26 第9回全国高校生そは打ち選手権大会		利用区間		試算額
月日	行程	利用機関	どちらかに○を付けてください	
8/25	自宅(坂井市) 東京部内	私有小車	自宅 福井駅	往復 777 円 (21 km) 有料道路
		JR	福井駅 東京駅	往復 26,890 円 (乗車券 グリーン料金)
8/26	東京部内 自宅(坂井市)	JR	上野駅 福井駅	往復 (乗車券 グリーン料金)
		私有小車	福井駅 自宅	往復 (乗車券 グリーン料金)
				往復 (乗車券 グリーン料金)
				往復 (乗車券 グリーン料金)
				往復 (乗車券 グリーン料金)
				往復 (乗車券 グリーン料金)
		交通費 合計		27,667 円
その他	・宿泊地 東京部内 1泊	※航空料金の領収書と搭乗券の半券を添付		宿泊料 8,964 円(甲)
	・タグシ一の利用状況(利用日、利用場所等記入してください。)			甲地方 15,100円 まで充当可
	☑団体等から旅費を受領していない。			乙地方 13,600円 まで充当可
				総合計 36,631 円

※利用機関欄にはJR・地下鉄・バス・飛行機等記入してください。
 ※交通費(JR代等)、宿泊料は領収書による実費になります。
 ・ただし旅費規定に基づき算定額を充当の上限とします。

【視察調査】「第9回全国高校生そば打ち選手権大会」視察調査

調査目的

丸岡高校・啓新高等学校・科学技術高校。武生高校池田分校が「第9回全国高校生そば打ち選手権大会」に出場について調査し関係団体及び幌加内町長・議長等と意見交換

1 日時

令和元年8月26日(月) 8:15~17:30

2 場所

東京都台東区 東京都立産業貿易センター会館5階

3 説明者

一般社団法人 日本麺類業団体連合会 名誉会長 ■■■■■氏
同じく 専務理事 野澤 巧氏

北海道幌加内町長 氏

北海道幌加内議長 小川雅昭 氏

埼玉蕎麦打ち倶楽部 ■■■■■ 氏

4 概要

福井県は全国有数のそばの産地であり、福井県のブランドである(越前おろし蕎麦)は郷土料理百選にも選ばれた美味しい健康食です。また、毎年福井県で全日本素人そば打ちの全国大会が開催されるなど、そば文化が脈々と受け継がれている地域です。

この全国に誇れるそば文化を若者に継承するため高校生を対象にしたそば打ち全国大会は第9回を迎え素晴らしい盛り上がり、着実に若手への定着が図られています。

本年も福井県から、啓新高等学校・科学技術高等学校・丸岡高等学校そして今年最後となる武生池田分校が参加し、福井の伝統文化を継承し研修の成果発揮していました。

5 現状と問題点

全国大会はそば粉800グラムつなぎ粉200グラムで行われました。

団体戦は、1位 北海道幌加内高校

2位 埼玉県立杉戸農業高校

3位 埼玉県秩父農工科学高校

敢闘賞 啓新高等学校

個人戦は、1位 北海道幌加内高校

2位 埼玉県立秩父農工科学高校

3位 岩手県立盛岡農業高校

大会には個人戦 22 名、団体部は 33 校が参加した。
福井県でも多くの高校が参加してほしいです。

6 今後の課題は技術力の向上

福井県大会の開催

指導者の体制 練習場所 学校の体制

昨年度は「ふくい味の祭典」で利根実業高校と幌加内高校が指導に来てくれました。今年は秩父及び幌加内が来てくれると思います。

福井県として次につなげる蕎麦の味・高感度・魅力について調査

埼玉県秩父市 森下富三郎氏との意見交換では

今の高校生は地域を大切にしてくれています。地域の伝統そばについて特に取り組みが発展しているようです。この秩父農工科学高校は、団体戦 3 位、個人戦 2 位とこの大会も含めてリーダーとして活躍してくれています。私の県として埼玉の蕎麦は大切です、農業生産として、観光の目玉として実績があります。この高校を卒業して地元で根付いてくれることも県として誇らしく感じます。子供たちをもっと育てていきたいと考えています。

幌加内小川議長との意見交換では

私の町の誇りです。子供たちは他町から寮生活していますし、大会には最初から参加していますので、町を挙げて応援しています。町の蕎麦まつりに貢献してくれることや、若い方の活躍など町を支える人間形成に期待をしています。

この大会を通じて、福井県とも坂井市とも仲良くしていきたい、考え方が同じ方向で、若手を育てることに一生懸命取り組むことは大賛成です。若い方にはいい友達をたくさん作ってほしい特に福井県とは仲良くしたいと思います。

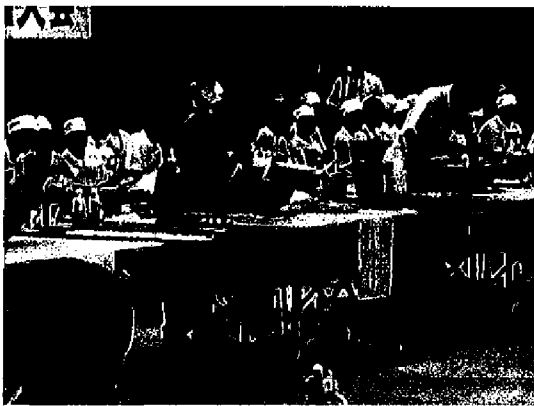

県外視察 行程表

月 日	議員氏名 小寺惣吉	宿泊地 (市町村名)
8月30日	自宅～丸岡IC～安宅の関IC～小松～羽田～旭川～幌加内～旭川～宿	旭川泊
8月31日	宿～幌加内会場内視察一日～旭川～宿	旭川泊
9月1日	宿～旭川空港～羽田～小松～安宅の関IC～丸岡IC～自宅	

※交通手段(JR、バス、タクシー等)、駅名等について分かる範囲で記入をお願いします

旅費額計算票

議員名 小寺惣吉

No.1

視察期間 ・視察先	月日	行程	利用機関	利用区間	どちらかに○を付けてください ↓ ↓	試算額
R01.8.30～9.1 北海道幌加内高校、JAきたそらち、幌加内町新そばまつり	8/30	自宅(坂井市) 北海道旭川市内	私有車	～ 小松空港	(往復) ・ 往復	往復 3,390 円 (90 km) 有料道路 1,820 円
			飛行機	～ 旭川空港(羽田経由)	(往復) ・ 往復	往復 100,040 円 (乗車券 グリーン料金)
			レンタカー	～ 旭川空港	(往復) ・ 往復	往復 16,502 円 (ガンリン代含む) , 有料道路)
			レンタカー	～ 幌加内高校	(往復) ・ 往復	往復 - 円 (乗車券 グリーン料金)
	8/31	北海道旭川市内 北海道雨竜郡幌加内町	レンタカー	～ ホテル	(往復) ・ 往復	往復 - 円 (乗車券 グリーン料金)
			レンタカー	～ 幌加内役場 会場	(往復) ・ 往復	往復 - 円 (乗車券 グリーン料金)
			レンタカー	～ ホテル	(往復) ・ 往復	往復 - 円 (乗車券 グリーン料金)
			レンタカー	～ 旭川空港	(往復) ・ 往復	往復 - 円 (乗車券 グリーン料金)
	9/1	北海道旭川市内 自宅(坂井市)	飛行機	～ 旭川空港	(往復) ・ 往復	往復 - 円 (乗車券 グリーン料金)
			飛行機	～ 小松空港(羽田経由)	(往復) ・ 往復	往復 - 円 (乗車券 グリーン料金)
			私有車	～ 自宅	(往復) ・ 往復	往復 - 円 (乗車券 グリーン料金)
			私有車	～ 自宅	(往復) ・ 往復	往復 - 円 (乗車券 グリーン料金)
その他	旭川市内(2泊)	※航空料金の領収書と搭乗券の半券を添付				宿泊料 20,196 円 (2泊)
		※タクシーの利用状況(利用日、利用場所等記入してください。) ☑団体等から旅費を受領していない。 ※利用機関欄にはJR・地下鉄・バス・飛行機等記入してください。 ※交通費(JR代等)、宿泊料は領収書による実費になります。 ・ただし旅費規定に基づき算定額を充当の上限とします。				甲地方 15,100 円 まで充当可 乙地方 13,600 円 まで充当可
交通費 合計						121,692 円
総合計						141,888 円

【視察調査】幌加内高等学校のそば部での活躍

調査目的

幌加内高等学校蕎麦部蕎麦打ち選手権で団体・個人優勝についてその秘密等について調査。

1 日 時

令和元年 8 月 30 日（金） 14：30～15：30

2 場 所

北海道雨竜郡幌加内町宇平和

3 説明者

北海道幌加内高等学校 校長 永山鑑造 氏

4 幌加内高校の概要

自然豊かなこの広い大地が、私たちの教室です

①上川中西部に位置する幌加内町は、作付け面積、収穫量ともに日本一を誇るそばの里としても有名な農業の町です。

②真冬には気温が-30度C以下にもなり、年間13メートルを超える雪が降る豪雪地帯としても知られています。

③そんな厳しい自然環境のなか過ごす高校3年間で、子供たちは強く、たくましく成長します。夏の日照りや冬の風雪に耐えながら、高い空に向かってまっすぐ伸びる樹木のように。

他にない唯一無二の学びが、ここにある

考える・動く・つながる 育てたい3つの力

みんなゼロからのスタート、だから努力した者が前に出る

毎年五月に行われる農業体験実習。全校生徒が町内の水稻農家十数軒に出向き、農家のプロから直接指導をしてもらいます。

「幌加内高校はそばの学校ですよね」というお声をいただきますが、残念ながら違います。私たちの基本は土に触れ、作物を育てる農業です。幌加内町が日本一を誇る「そば」を授業に取り入れてから17年。今では全道、全国、海外にまで、卒業生がそば職人として飛び立っています。

体育系部活動は、バスケットボール、バトミントン、卓球があり、全国①大会出場を目指して、日々練習しています。平成30年度は卓球部が全国大会に出場しました。

②文科系部活動は、家庭科部、文芸部があり、料理や茶道、音楽など、様々な活動を行っています。

③全国高校生そば打ち選手権優勝を目標に掲げて活動するそば局です。

④日本学校農業クラブ全国大会には過去8年で6度の出場を果たしています

5. 質疑応答

そば局の練習日は何日ですか

一週間に1~2回

そば打ちの段位は

一年で初段 二年で二段 三年で三段位をめざしていますが,卒業までに初段は取っていただきます

そばの販売は

道の駅で販売しています

教員以外の応援はいますか

特別教員として十数名が手伝っていただいています。そば局や機械作業

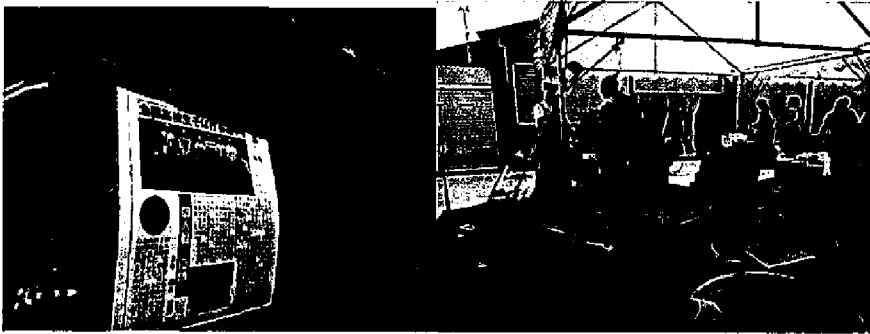

【視察調査】きたそらちのそば栽培日本一

調査目的

福井県の蕎麦の魅力为全国へどのように便えるか、それには全国一の栽培面積を誇る北海道幌加内のそばがどのように販売しているかについて視察調査する。

1 日時

令和元年8月30日(金) 16:00~17:30

2 場所

北海道雨竜郡幌加内町字幌加内 1299 番地

3 説明者

きたそらち農業協同組合 組合長 柏木孝文氏

きたそらち農業協同組合幌加内支所 支所長 [REDACTED] 氏

4 きたそらち農業施設の概要

1970年代の米の生産調整政策以降、そばの作付け面積は拡大傾向となっています。

平成22年度の作付け面積では2.760haとなっていましたが、昨年の平成30年では3500ha これまで長期連作による収量及び品質低下を回避するため、暗きょ排水の実施、知力向上効果及び透水性の改善のための間作緑肥赤クローバーを推進するなどの対策を実施している。

今後もこれらの対策を拡大実施していくとともに、新品種の導入、栽培技術研修会を通じた適期播種・収穫の実施の徹底により、収量・品質の向上を図るため、老朽化した施設を新たに増改築整備し、平成27年からは、生産されるそばの適期に刈り取り乾燥調製するため、新乾燥調製施設を整備し高品質なそばの安定供給が可能な体制を構築することとなりました。現在その施設を最大限利用して行なっています

5. 質疑応答

今年のそば作付面積は

約3500ha~3800haですが今年は花の咲き方が乱れている

新カントリー施設は約4000生トンの処理能力がある乾燥調製施設

一日240トンで30日間稼働計画

105,000俵 (平均3俵は取れる)

この農協は8農協の合併で、そらち地域となっています。

いつからそばが増えたか

昭和45年の転作が始まった頃 牧草やそばをしていた

施設対応は

個人の乾燥施設で乾燥調製していたが、品質にムラがあり粗悪品が出たこ

とでコメに利用されていたJAのライスセンターをそばに使用することにした

取引価格は

関東のそば屋はこだわりが強い良質なものを指定する

去年は不作で一俵 15000 円で精算したが、普通は 8000 円程度

去年のように高価でも不作で納められないこともある

どの様なところと引き合いがありますか

大手企業は海外ものだったが国内価格が下がるとオーダーが来る

名古屋方面から大きなオーダーがでている熊本製粉・長野ニコク製粉

5000 俵単位での取引もありますが、収量が安定しないので販売は苦慮する。

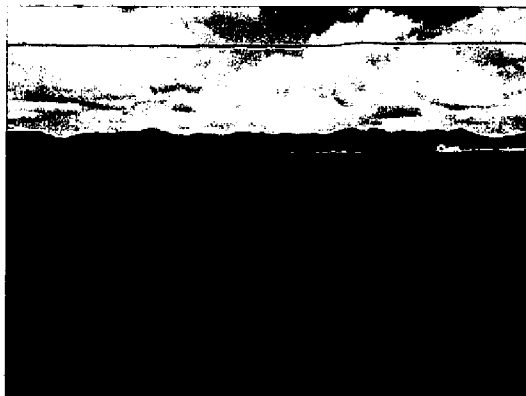

調査目的

産地間競争が激化するそばについて、幌加内の新そば祭りの開催戦略について調査。

1 日 時

令和元年 8 月 31 日（土）9：00～17：00

2 場 所

北海道雨竜郡幌加内町字幌加内 4699 番地

3 説明者

幌加内町役場前広場

幌加内そば祭り実行委員会 委員長

蕎麦販売担当 委員長

4 きたそらち農業施設の概要

1980 年以來、幌加内町のそば栽培面積は日本一だったにもかかわらず、国内の消費者はもとより道内でも「そば産地」として認知されていなかった。

そこで、町内の有志が「何とかしたい」と立ち上がり、先進地へ視察、ソバ打ち技術の習得、全国各地のそばにかかわる人との交流-などを経て 1994 年第一回の「新そば祭り」が開かれるに至った。

翌年からは、同じく町内で開かれていた「新そばフェスティバル」を融合。1998 年の第 5 回から新そばを来場者に振る舞う現在の「新そば祭り」のスタイルが定着しました。それ以降人口 2000 人未満の幌加内に毎年、うまいそばを求めて道内外から大勢の観光客が訪れている。

栽培面積はもちろん生産出荷量も日本一の「幌加内そば」がプライスリーダーとしての役割を果たしている中、「新そば祭りは」今年で 26 回目を迎えました。

今年は 26 回で、全面協三段位認定会を企画、ゲストはものまね女王荒牧陽子さんなどが登場します。そば早食い大会・よさこいステージなど。

実行委員長は、「そばの町幌加内は、そば文化の伝承に関係機関、団体、企業が一丸となって努力する一方、大勢の方々に支えていただいていることを心に刻み、町民を挙げて皆様方を温かくお迎えしたい。ご来場を心からお待ちしていますと話していただきました。

委員長は毎年、祭りの目玉となっている「採れたて、挽きたて、打ち立て、茹でたて」のそばが味わえる「全国ご当地蕎麦自慢広場」。今年も、地元幌加内や道内外の 14 店が二日間とも、午前 9 時からそばを振る舞う。出店するのは「幌加内高校」「幌加内そばうたん会」「札幌手打ちそ

ば愛好会」「上砂川手打ちそば研究会」「北海道そば研究会」「北の郷そば工房」「越前けんぞう蕎麦」「北最寒」「松前屋」「小島屋総本店」「会津磐梯供し、蕎麦好きの舌をうならせる。二日間とも午後三時半までの営業。その他、そば粉などのお土産店舗は、103店舗が並んでいます。

そば粉は、8月15日に60ha刈り取り「ホロミノリ」146俵と「キタワセ」26俵の172俵約5000kgを新そば祭り用に用意しました。

幌加内高校は暖かいそば一本で「海老天」と「しそ天」をトッピングしている。8時30分から人が並び始め一日中一時間待ちの行列となっている。

一日約3000杯で二日間で約6000杯用意するようです。

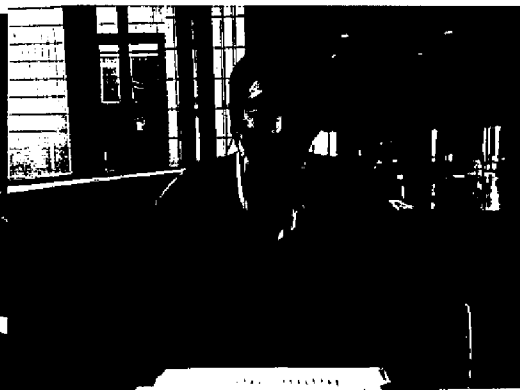
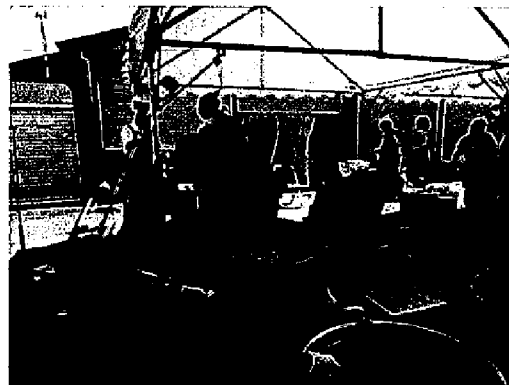

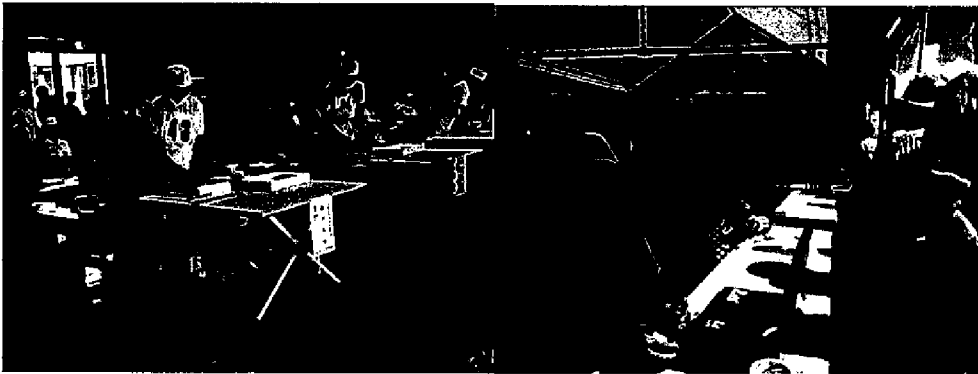

請求書

請求書№. 190801-0087-0001
発行日 2019年08月13日
57952000000

小寺 惣吉 様

株式会社 農協観光
福井支店

〒910-0005

福井市大手 3-2-1

TEL:0776-27-1255

この度も、弊社をご利用いただきまして、誠にありがとうございます。
2019年8月30日ご利用代金といたしまして、次の通りご請求申し上げます。

請求金額 ¥134,836 -

種別	金額	摘要
宿泊券	18,700	プレミアムホテル旭川2泊
船車券	14,600	レンタカー
航空券	98,960	小松-旭川往復
その他	1,496	宿泊分消費税
航空発行事務手数料	1,080	
合計	134,836	
予納金	0	

お問合せ

福井支店
担当者: XXXXXXXXXX





ご搭乗券
BOARDING PASS

KODERA SOUKICHI 様

072

行先 DESTINATION

便名 FLIGHT

東京 / 羽田
TOKYO INTL HANEDA

JAL182

class /

搭乗口
GATE
1

出発時刻
DEP. TIME
07:40

搭乗日
DATE
2019
08/30

座席
SEAT
01A

運航
Operation JAL

保安検査場 / 搭乗口でバーコードをかざしてください。
SCAN THE BARCODE AT SECURITY CHECK AND GATE.



保安検査場は15分前までに通過してください。

ETKT JOATOWO



ご搭乗券
BOARDING PASS

KODERA SOUKICHI 様

082

行先 DESTINATION

便名 FLIGHT

旭川
ASAHIKAWA

JAL553

class /

搭乗口
GATE
23

出発時刻
DEP. TIME
10:30

搭乗日
DATE
2019
08/30

座席
SEAT
02K

運航
Operation JAL

保安検査場 / 搭乗口でバーコードをかざしてください。
SCAN THE BARCODE AT SECURITY CHECK AND GATE.

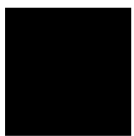

保安検査場は15分前までに通過してください。

ETKT JOATOWO



ご搭乗券
BOARDING PASS

KODERA SOUKICHI 様

049

行先 DESTINATION

便名 FLIGHT

東京 / 羽田
TOKYO INTL HANEDA

JAL552

class /

搭乗口
GATE
3

出発時刻
DEP. TIME
10:15

搭乗日
DATE
2019
09/01

座席
SEAT
02D

運航
Operation JAL

保安検査場 / 搭乗口でバーコードをかざしてください。
SCAN THE BARCODE AT SECURITY CHECK AND GATE.



保安検査場は15分前までに通過してください。

JL340997620

ETKT JLATOWO



ご搭乗券
BOARDING PASS

KODERA SOUKICHI 様

073

行先 DESTINATION

便名 FLIGHT

小松
KOMATSU

JAL187

class /

搭乗口
GATE
18

出発時刻
DEP. TIME
13:00

搭乗日
DATE
2019
09/01

座席
SEAT
02K

運航
Operation JAL

保安検査場 / 搭乗口でバーコードをかざしてください。
SCAN THE BARCODE AT SECURITY CHECK AND GATE.



保安検査場は15分前までに通過してください。

JL340997620

ETKT JLATOWO

県外視察 行程表

議員氏名 小寺惣吉

月 日	行 程	宿泊地 (市町村名)
10月14日	自宅～丸岡IC～白川IC～視察調査～白川IC～金沢東IC～ブドウの木視察～森山IC	
10月14日	～丸岡IC～自宅	

※交通手段(JR、バス、タクシー等)、駅名等について分かる範囲で記入お願いします

旅費額計算票

議員名 小寺悠吉

No.1

R01.10.14 岐阜県白川村「お食事処 基太の庄」、石川県金沢市「株式会社ぶどうの木」				利用区間	どちらかに○を付けてください	試算額	
視察期間・視察先	月日	行程	利用機関	利用区間	どちらかに○を付けてください	試算額	
交通手段	10/14	自宅(坂井市)～ 岐阜県白川村～ 石川県金沢市～ 自宅	私有車	自宅	往復	13,024 円 (352 km) 有料道路	2,510 円
				お食事処基太の庄	往復	- 円 (- km) 有料道路	1,380 円
				株式会社ぶどうの木	往復	- 円 (- km) 有料道路	1,500 円
				自宅	往復	- 円 (乗車券)	グリーン料金
				お食事処基太の庄	往復	- 円 (乗車券)	グリーン料金
				株式会社ぶどうの木	往復	- 円 (乗車券)	グリーン料金
				自宅	往復	- 円 (乗車券)	グリーン料金
				お食事処基太の庄	往復	- 円 (乗車券)	グリーン料金
				株式会社ぶどうの木	往復	- 円 (乗車券)	グリーン料金
				自宅	往復	- 円 (乗車券)	グリーン料金
				お食事処基太の庄	往復	- 円 (乗車券)	グリーン料金
				株式会社ぶどうの木	往復	- 円 (乗車券)	グリーン料金
				自宅	往復	- 円 (乗車券)	グリーン料金
				交通費 合計			
その他	宿泊地	なし	※航空料金の領収書と搭乗券の半券を添付			宿泊料 - 円 甲地方 15,100円 まで充当可 乙地方 13,600円 まで充当可	
総合計						18,394 円	

※利用機関欄にはJR・地下鉄・バス・飛行機等記入してください。
 ※交通費(JR代等)、宿泊料は領収書による実費になります。
 ・ただし旅費規定に基づき算定額を充当の上限とします。

【視察調査】「白川村の観光営業力」調査

調査目的

山の中に大型バスが押し掛けてくる村「白川村食事処」の取組について、外国人旅行者の今人気世界遺産の観光活用を探る。

1 日時

令和元年10月14日(月) 12:30~14:00

2 場所

岐阜県大野郡白川村萩町 2671-1

3 説明者

お食事処「基太の庄」営業 ■■■■■氏

4 開発概要

白川村の観光収入は4戸の旅館ホテル、20戸の民宿、33戸の食事処、17戸のお土産店、駐車場経営乗用車一台当たり500円、観光施設として展望台・白川八幡神社・合掌造り民家園・国の重要文化財和田家・明善寺ですべて萱葺となっていて期待に応えています。

5 食事処の現状と問題点

食事は一時的にお客さんが来る。

一日の11時~15時までがピーク

時間がかかるメニューはできない

定食の牛肉のみそ焼きを中心に置いている。麺類は個別お客様専用で予約以外で対応する。

高級品は敬遠される

2500円未満で平均は1500円程度が中心、今後はお酒類の品揃え、どぶろく酒を提案している。夏はやはりビール又はノンアルコール類。

人気商品となる新鮮な果実は無い

野菜は山芋しかない、お米は挟がけし地元で利用する。

農産物直売コーナーと手作り商品の品ぞろえはあまりできない

6 その他の質疑応答等

お客さんの滞在支出金はどうですか 平均3000円未満

最大限の一日入場者は何人ですか、200名

メニューは何が人気ですか、焼き肉と味噌肉料理

お酒今回のどぶろくはどうですか、まだまだ

7 感想

古い良いものは、そこに住む人たちが自分の生活を大切に守り続けた結果で、何とも微笑ましい、地域は生き生きしている

【視察調査】「イタリアンカフェぶどうの木」

調査目的

「イタリアンカフェぶどうの木」農業とレストランの取組について「ぶどうの木」は、ブドウ栽培の農産物の生産・販売をはじめ、農業への理解を深めるため「食と農」をテーマに多様な活動を進めています。福井県はブドウ栽培を計画しています、ブドウ栽培を増加させたいので、今人気の原因を調査します。

1 日 時

令和元年 10 月 14 日 15 : 00 ~ 16 : 00

2 場 所

石川県金沢市岩出ハ 50-1

3 説明者

株式会社ぶどうの木

4 概 要

金沢市の東側に位置する河川堤防の隣接地に風よけを利用してハウスぶどうが作付けされている。「自然のままの姿で残っている市街地のぶどう畑」のところである。

農業自然や住宅地等があり、少し足を伸ばすと金沢駅を見ることが出来る。

駐車場はぶどうの棚の下約 30 台 イタリアンレストランやフランス料理・中華料理などが楽しめ、ケーキ直売所もあり楽しくなる農業レストランです。

5 現状と問題点

○地場産品を活かしたレストランをはじめ、ぶどうを使った特産ケーキ店もある。

○お土産コーナーでは珍しいものも多く取り揃えている。

○人気商品は自慢のぶどうスイーツ・ソフトクリーム・ジュース。

○新鮮なぶどう果実を安価で供給している

○農産物のぶどうやケーキで商品の品ぞろえも豊富

6 質疑応答等

農業予算も手伝っていただきました。

結婚式も受けています。

年間客数は約 5 万人程度。

7 月 ~ 8 月のお盆の帰省時期が多い

レストランの予約を増加させたい。

家族でのブドウ狩りも企画していきたい。

議員確認	報告書作成

県外・海外調査報告書

日 時	令和元年10月23日(水)～10月24日(木)				
視察先 (相手方)	佐伯広域森林組合、大分県農林水産部林務管理課				
視察場所	佐伯広域森林組合(大分県佐伯市)				
視察内容	<p>自らの製材工場にて、徹底的に生産の向上を追求した生産ラインとなっていました。 なかでも、原木の曲がり具合を一本一本計測して、それぞれの異なった曲がり具合に合わせながら製材を行う機械を導入され、曲がり材もたいへん有効に使用されています。 伐採・採取された木材は、共販所へ持ち込まれ各種類毎に選別され、九州管内の製材所へと落札されています。この組合では佐伯市内2ヶ所で共販所を運営しており、ほとんどの杉材の取り扱い量は、大分県内でもトップクラスで木材流通の拠点となっています。 私が視察で感じたことは、お客様ニーズに合わせる森林組合の役割を十分に発揮していることでした。バイオのエネルギーとして必要なもの、建設資材として必要なものなど用途に合わせた注文にこたえられることに徹していました。また、伐採後の山には次の世代用に新しい杉の品種を定植して、森を守るシステムが出来上がっている事非常に参考になりました。</p>				
上記活動に 要した旅費	交 通 費	行 程	交通機関等	金 額	
		10月23日(水)			
		自宅～小松空港(往復)	自家用車(95km)	¥3,515	円
			高速道路料金(丸岡 IC～安宅スマートIC)	¥1,090	円
		小松空港～福岡空港	全日空(NH1231)	¥24,900	円
		福岡空港～佐伯広域森林組合	貸切バス	¥20,778	円
		佐伯広域森林組合～ホテル	貸切バス	—	円
		10月24日(木)			
		ホテル～佐伯広域森林組合	貸切バス	—	円
		佐伯広域森林組合～福岡空港	貸切バス	—	円
		福岡空港～小松空港	全日空(NH4650)	¥35,900	円
			高速道路料金(安宅スマートIC～丸岡IC)	¥1,090	円
		小松空港～自宅	自家用車	—	円
			円		
	宿 泊 費	内訳:大分県内宿泊	¥13,200	円	
	そ の 他	内訳:小松空港駐車場	¥1,000	円	
	合 計		¥101,473	円	
備 考	(新幹線「のぞみ」を利用する際や旅費規程と異なる行程を利用する場合は、理由を記載する。)				



団体等から旅費を受領していない

○視察行程

10月23日

移動中のバスにおいて議員に対し福井県の森林・林業・木材産業の現状を説明

- 1 佐伯広域森林組合の取り組み（佐伯型循環林業について）
- 2 佐伯広域森林組合の再造林現場視察
- 3 佐伯広域森林組合のコンテナ苗生産現場視察

10月24日

- 1 大分県の取り組み
- 2 意見交換
- 3 佐伯広域森林組合の製材工場現場視察

○視察概要

佐伯広域森林組合（大分県佐伯市宇目）

1 組合概要等

- ・平成2年に6森林組合が合併し佐伯広域森林組合となる。
- ・組合員数は5,069名、役員数は理事12名、監事3名、職員数は38名、現業・工員106名。森林面積は78,570ha、民有林64,304ha、人工林34,750haである。
- ・組合施設は、本所、本匠支所、直川支所、佐伯支所、宇目工場、佐伯プレカット工場、宇目共販所、佐伯共販所がある。

2 佐伯型循環林業について

- ・かつての佐伯の林業は広葉樹中心であったが、戦後の造林ブームにより人工林率は54%まで増加、平成21年に大型製材工場（12万㎡）を稼働し、平成22年から佐伯型循環林業を目指している。佐伯型循環林業とは、最も有利に販売できる50年伐期で伐ったら植え（少花粉のオビスギ4品種）、伐った材は組合の大型工場で使用するという持続可能な森づくりのことを言う。（木材需要は中目丸太中心）
- ・偏った林齢を平準化するため、年間500～600haを伐採し、400～500haの再造林を目指しているが、現在は年間350ha程度再造林している。伐採した箇所はほぼ再造林している。
- ・再造林面積が多いため、苗木生産（コンテナ苗）に力を入れており、コンテナ移植研修や採穂作業研修などを実施している。
- ・再造林費用は、国の造林補助に加え、県・市町の上乗せ補助、林業・木材産業団体が構成される再生基金により補助により、所有者負担は5%となっている。
- ・下刈り終了までの育林経費は皆伐後の林地残材を1t当たり500円で買い取ったお金を預かり金として活用し、所有者負担に充当している。（県の補助なし）
（林地残材はチップ化し木質バイオマス発電所に納入）
- ・造林作業員の育成については、新規採用者は1年間臨時雇用期間を設け、技術習得と安全教育を実施し、平成30年度は10名採用し、初期費用は約20万円/名。（下刈作業は5時か

ら開始し、午前中に終わることが多い。)

- ・チップ・おがくずの活用について、森林総合研究所と共同研究中である。
- ・人手不足への対応として最新技術は積極的に導入し、モノを運ぶ、災害調査、補助事業の内部調査などでドローンの活用を研究中である。
- ・A、B材を大型工場で製材し、歩留りは54%で残りはチップにしている。現在は、地域材パネル住宅に挑戦し、製材品 43,000 円/m³、パネル 60,000 円/m³。地域材パネル住宅は、1 日で上棟可能である。

3 再造林地の現場視察

- ・現場概要として 2 年前に皆伐、面積は 1.5ha、所有者 1 名、ha 当たり 2,000 本植栽を昨年実施、雪は降らない。
- ・皆伐すると ha 当たり 600~700 m³搬出でき、生長のよい場所は 40 年生で主伐している。
- ・植栽地は 100%の割合でシカ防護ネットを実施。ネットの耐用年数は 5 年程度。5 年持てば木が大きくなるため、問題ない。昔は、ネットを張るとシカがネットに引っ掛かりシカが死んでいたが、今は覚えたのかネットに掛かることはない。
- ・コンテナ苗は、苗高 35 cm で 1 年生である。(大苗は作っていない。) 2 年で樹高 60~70 cm になる。
- ・下草がよく伸びるため、特に 1、2 年目は必要で、5 年間は毎年 1 回刈りを実施。予算があれば 2 回刈りしたい。
- ・オビスギは枝打ちを必要としないので、枝打ちは近年ほとんど実施していない。
- ・佐伯市内の所有規模として 1 人当たり 1 ha 程度が平均である。
- ・主伐地の林地残材は 7 割程度の場所から搬出している。条件が悪い場合には儲けがないため、搬出していない。

4 コンテナ苗生産の現場視察

- ・佐伯広域森林組合が生産している現場を視察。管内の生産者は 21 名(組合含まず)で小規模生産者が多い。ガソリンスタンドで働いている人やしいたけ生産者などいろんな業種の人が副業として生産しており、ロコミで生産者が増えている。
- ・大規模に苗木生産しないと業としては難しい。
- ・母樹は 3m 程度で 4 年生、挿し穂は 25 cm。コンテナ苗木は挿し木で生産し、約 1 年で出荷可能である。
- ・宮崎県が開発した M スターコンテナを使用し、5 年間利用可能。
- ・苗木の売値は 150 円/本(組合買取 130 円、市補助 20 円)
- ・ハウス 1 棟で 1 万本生産、組合として 30 万本を目標としている。
- ・コンテナ苗の植栽は梅雨時期と秋に実施、裸苗は春に植栽している。
- ・得苗率が低く 50% 程度。生産者により異なる。(管理方法が徹底されていない。)

4 大分県の取り組み

○ビジョンについて

- ・次世代の大分森林づくりビジョンを平成 29 年度に改定した。
- ・新たな森林区分を導入（福井県のゾーニングと同様の考え方）し、木材等生産機能を重視する「生産林」、公益的機能を重視する「環境林」として区分、50 年後の誘導目標を提示。当初は地番ごとにゾーニングすることを検討していたが、条件（基準）に合わない現場であっても生産林として管理できる場合や所有者に管理する意思がある場合などもあり、条件でのすみわけができないことがあり、区分の地図化はしておらず、誘導目標は概念として位置づけている。
- ・1 か所当たりの伐採面積は、保安林の基準と合わせ、20ha とした。
- ・再造林をしっかりと行う仕組みづくりが重要であり、盗伐や誤伐の対策として大分県独自の伐採届提出を義務化している。届出者には旗を配布し現場に設置を義務づけている。
- ・大分県のシカ捕獲頭数は全国一。対策はまずは予防、そして駆除であり、わな猟の有資格者を増やし捕獲したことで生息密度は減少している。
- ・ビジョンの中の森林施業の省力化として、スギの場合、従来（平成 20 年まで）3,000 本/ha、低コスト施業として 1,500 本/ha で計画しているが、まずは 2,000 本/ha から進め、従来の育林費と比べ約 3 割のコスト削減を達成している。
- ・担い手確保の取り組みとして、大分県のカレッジをはじめ、防護ズボンや空調服の購入に対し支援をしている。

○主伐・再造林の促進に向けた施策について

- ・人工林の主伐期を迎えた 51 年生以上の割合は 46%、除間伐は減少傾向しているが、皆伐面積は年々増加し、素材生産量も増加し、平成 30 年度実績として 145 万 m³、造林面積も増加傾向。
- ・平成 16 年ごろから再造林放棄地の増加が問題になり始め、平成 21 年に「再造林支援システム研究会」を設立し、県が主導的に再造林を進めるためのシステム作りを推進。その結果、平成 21 年度末に「大分県森林再生機構」が設立され、森林所有者等が行う再造林の負担軽減のため業界関係者が拠出した資金を活用し造林経費の一部を助成する「森林再生基金」が創設された。（設立までは県において大変苦労したとのことでした）
- ・再造林の促進のため、低コスト造林を実施する場合に、県上乗せと再生機構の助成で再造林経費の 90% 補助を実施している。（少花粉のスギの場合はタマホーム基金も対象で、その場合、95% 補助となる。）
- ・大分県の再造林率は 7 割程度、佐伯市はほぼ 100% であり、県内の他地域に比べ再造林が進んでいる。
- ・森林再生基金の課題として再造林面積が増加しているため、収入に対し支出が増えており、今後は協力金拠出者を拡大することにより基金を確保していく。
- ・苗木の増産対策として、増産穂木への支援、コンテナ苗の施設支援、採穂した穂を保存するための保冷库の導入支援、新規参入者研修など県独自の支援を実施している。

5 意見交換（大分県、森林組合）

○石川議員

- ・森林再生基金の創設までにどれくらいの期間を要したのか。
⇒林齢も大きくなり森林資源が充実したことで、主伐・再造林が必要なことを理解してもらい、設立まで県の職員は相当苦勞した。（期間の回答はなし）
- ・所有者不明土地はどのように対処しているのか。
⇒全体の2割くらいが不明であり、そのような場所は施業していない。

○山岸議員

- ・素材生産した材は県外、県内どのような割合で利用されているのか。
⇒生産された6割は県内、4割が県外に出荷。県内の6割のうちの8割を製材している。
平成30年度に10万㎡規模の合板工場ができ、B材の行き先も確保され、木質バイオマス発電施設は3つある。
- ・県内の木材消費は増えているのか。
⇒住宅着工戸数が減っているため、厳しい状況。外材が使われている部分を県産材に置き換えていけるようしていきたい。

○力野議員

- ・県のビジョンの森林施業の省力化の3,000本と1,500本の獣害防止柵の金額が変わる理由を教えてください。
⇒柵の杭の本数を減らしている。

○関議員

- ・コウヨウザンの取り組みは進んでいるのか。
⇒あまり進んでいない。苗木が入手できない。
- ・イノシシやシカの問題はどうか。どこで処分しているのか。
⇒シカは山の中の処分がほとんど。イノシシのジビエもあまり進んではない。

○仲倉議員

- ・九州全体で主伐や再造林は進んでいるのか。
⇒進んでいる。特に宮崎県。
- ・大分県内で再造林をしていないところはどれくらいあるのか。
⇒3割程度（佐伯広域森林組合はほぼ100%）
- ・A、B、C材の割合はどうか。価格はどうか（黒田参事）
⇒A材3~4割、B材2~3割程度。A材11,000円/㎡、B材10,000円/㎡程度、C材は6,000~7,000円/t
- ・B材がC材に流れていることはあるのか。（仲倉・関議員）
⇒山土場での仕分けが中心となるため、B材がC材になることは多々ある。
（福井県のようなウッドターミナルはない）
- ・森林の境界はどれくらい分かるのか。（仲倉・関議員）
⇒地籍調査は7割くらい実施済み。

○畑議員

- ・ 1 ha 皆伐すると所有者にはどれくらい還元できるのか。
⇒ 3,000～3,500 円/㎡で 180 万程度。保育経費を林地残材や主伐した材の売上から 10 万～15 万円預かっておく。

6 製材工場の視察

- ・ 大型製材工場の規模は全国の森林組合の中でも 1 番であり、すべての施設の中においても 13 番目の規模である。
- ・ 1 日 400 ㎡、原木 2,700 本処理可能、50 ㎡の乾燥機 9 基、200 ㎡の乾燥機 6 基ある。
- ・ 従業員は 50 名、平均年齢は 50 歳、若手が少ないため、後継者育成が急務な状態である。
- ・ 枝打ちをしていないため、節が非常に多く感じた。柱でも節が多い。
- ・ 節が多いため、JAS の認定は難しい。(県職員に確認)
- ・ 節が多いことにより合板工場に出荷する際は問題ないのか県職員に確認したところ、問題にはなっていないとの回答。

7 その他

- ・ 大分県の B 材は島根県の日新へ。年間 7～8 万㎡。買取価格は工場着で 12,000 円/㎡。
- ・ 今年から大分県内の新栄合板（10 万㎡規模）への出荷が始まったが、日新への出荷を急にやめることができないため、半分の 3 万㎡程度を出荷し、新栄へは日新に出荷していた 4～5 万㎡と増産分で賄っている。新栄の買取価格は 10,000 円/㎡。
- ・ 佐伯広域森林組合の伐採班は 2 班、他は民間事業体で主伐単価は 3,500～4,000 円/㎡、間伐は 6,000 円/㎡。
- ・ 伐採する作業員（民間）は 400～600 万円程度。組合職員のほうが年収は少ない。
- ・ 県の施業に対する優先順位は、①再造林、②下刈り③間伐である。
- ・ 佐伯広域森林組合管内でも間伐が必要な場所は多くあるが、主伐再造林が中心となり、指導しても間伐をほとんど進めない状況にある。間伐を多くすると労力の関係で主伐が少なくなり、材が出てこなくなることが主な要因であるとのこと。また、間伐だけでは集約化が進まなかったが、立木買いによる主伐を進めることにより同意も容易になり森林経営計画が立てやすくなった。
- ・ 手遅れ間伐地については、今後、間伐を進めるのではなく、皆伐することも検討していく。

県外視察 行程表

議員氏名 小寺惣吉

月 日	行 程	宿泊地 (市町村名)
11月12日	自宅～福井駅～東京駅～都道府県議会議員研究交流大会～移動タクシー～東京泊	
11月13日	宿～JAXA視察調査三鷹市大沢～東京駅～福井駅～自宅	

※交通手段(JR、バス、タクシー等)、駅名等について分かる範囲で記入お願いします

旅費額計算票

議員名 小寺徳吉

R01.11.13 JAXA 次世代航空インバーステーションハブ		利用機関	利用区間	どちらかに○を付けてください	試算額	
投票期間 ・根拠先	月日	行程				
交通手段	11/12	自宅(飯井市) 東京都内	自宅	(往復)・往復	往復 ー 円 (ー km) 有料道路 ー 円	
			福井駅	(往復)・往復	往復 ー 円 (乗車券 グリーン料金)	
			(都道府県議会議員研究会交流大会参加のため、自宅～東京往復の旅費は公費支給)		円 (乗車券 グリーン料金)	
					円 (乗車券 グリーン料金)	
	11/13	東京都内 自宅(飯井市)	タクシー	JAXA、	(往復)・往復	660 円 (乗車券 グリーン料金)
			JR	福井駅	(往復)・往復	ー 円 (乗車券 グリーン料金)
			私有車	自宅	(往復)・往復	往復 ー 円 (ー km) 有料道路 ー 円
						円 (乗車券 グリーン料金)
					円 (乗車券 グリーン料金)	
					円 (乗車券 グリーン料金)	
					円 (乗車券 グリーン料金)	
					円 (乗車券 グリーン料金)	
				円 (乗車券 グリーン料金)		
				円 (乗車券 グリーン料金)		
				円 (乗車券 グリーン料金)		
交通費 合計					660 円	
その他	宿泊地 東京都内 1泊	※航空料金の領収書と搭乗券の半券を添付			宿泊料 12,480 円 (甲) 甲 地方 15,100 円 まで充当可 乙 地方 13,600 円 まで充当可	
総合計					13,140 円	

※利用機関欄にはJR・地下鉄・バス・飛行機等記入してください。
 ※交通費(旅代等)、宿泊料は領収書による実費になります。
 ・ただし旅費規定に基づき算定額を充当の上限とします。

【視察調査】JAXA 航空技術と福井空港の合同開発について調査

調査目的

福井空港が出来てから約60年も経過しこれからの使用目的は厳しいものがあるが、滑走路も短いがきれいに管理されており、ヘリポートとしての活用や大学生のグライダー練習などに使用されている。今後の更なる利活用に期待しJAXAを訪問する。

1. 日時

令和元年11月13日(水) 10:00~11:30

2. 場所:

調布航空宇宙センター飛行場分室

3. 説明者

4. 概要 JAXA説明

①次世代航空イノベーションハブ(伊藤副ハブ長)

- ・JAXA航空技術部門には、名古屋空港に飛行研究拠点があり、福井空港とは距離的に近く連携も可能。
- ・次世代航空イノベーションハブでは、新たな連携体制として、「航空機電動化」「航空機装備品ソフトウェア」「気象影響防御技術」の3つのコンソーシアムを設立し、産学官の連携をすすめている。

②気象影響防御技術の研究開発(神田チーム長)

- ・着氷、雷など気象が原因となった事故が約3割を占めている
- ・気象が原因での国内線の遅延は約2,700便、欠航は6,800便
- ・産学官連携のもと、気象影響防除技術の研究開発を進めるため、「WEATHER-EYE コンソーシアム」を28年1月に結成(26機関が加盟)、福井県も加盟申請中であり11月の審査会で認定予定
- ・離着陸や滑走路除雪判断に必要な滑走路雪氷検知技術の研究において、令和2年度から地方空港での実証フェーズに移行するが、福井空港での実施を調整しており、2030年ごろの実用化を目指している

③被雷危険性予測のデモ(吉川主任)

- ・航空機被雷とは、自然雷ではなく、航空機自身が引き起こす人工雷であり、日本海では冬季にも発生。
- ・炭素繊維は、軽くて強いが雷に弱い。炭素繊維自体は伝導性があるが、接着材となる樹脂が通電しないため、外側に鉄板を張る必要がある。
- ・航空機の被雷危険性予測技術を開発することで、被雷件数削減を目指している。

④小型無人機の実証と将来像（藏並参事）

- ・小型無人機において、ドローンといったマルチコプター型は電動のため飛行時間が15分程度と短い。このため、滑走路が必要となるが約6時間飛行できる固定翼型を用いて広域対象の研究を実施。
- ・これまで、静岡県と共同した災害監視や、日本原子力研究開発機構と共同した放射線モニタリングといった分野での実証を実施。
- ・今後は、ベンチャー会社を設立し、監視・警備、気象全般、環境モニタリング、土地利用など各種データを取得・活用を目指す。

⑤航空機電動化に向けたJAXAの実証（小林（宙）主任）

- ・電動飛行機において、有人飛行実証は世界初のため、前例がないため、実証する場所を探すことが困難。飛行実証には地元の協力が不可欠となる。
- ・JAXA単独では電動化に取り組むことは困難であるが、国内には自動車メーカーなど高いポテンシャルを持つ企業があり、30年7月に「航空機電動化コンソーシアム」を発足。
- ・航空機の電動化技術により、旅客機において大幅なCO2削減と燃費改善や、低騒音など輸送システムの変革につながる。

⑥福井県の防災訓練におけるD-NETの運用紹介（小林（啓）主幹）

- ・災害救援航空機情報共有ネットワーク（D-NET）とは、これまでホワイトボードなどで共用化していた情報をシステム化したもの。
- ・D-NETは、国内の防災ヘリ全てに搭載されており、各県の防災ヘリ複数機が参加した福井県での中部ブロック合同訓練でも運用し、ヘリ等航空機の情報把握に活用。
- ・30年度の福井県原子力総合防災訓練においても運用し、可搬型のD-NET iを各市町に配置し、航空機情報を共有。

意見交換概要

（質問）・原子力に関しては不安も多く、避難訓練などにおいてどこに非難すべきか指示が重要である。指示する人がいないのが問題。D-NETと原子力災害とコラボができるとよい。

→避難訓練において、道路の交通止め状況や浸水状況なども想定しながら、進めた。（小林（啓）主幹）

無人機を用いて放射線監視も行っており、6時間連続してデータを取っている。今は福島でどれくらい線量が下がっているか測定している。災害直後でも使用することが可能。（伊藤副ハブ長）

（質問）・危険な状況を事前に察知できるとよい。

→D-NETは、様々な情報をプラットフォームとして表示できる。（小林

(啓) 主幹)

(質問)・北朝鮮からのミサイルが飛翔しているが、漁船は心配である。大きい船であれば赤いランプ、中くらいは青、小さいものは黄色と色分けをしたランプがつくなど船の位置確認のための装置を付けて安全を確認してはどうか。特に、カニ漁において、北朝鮮の船が近くに来て、怖くて操業できないと聞いている。

→将来的には、定期的に海岸線を警備することが無人機により可能。海上保安庁との調整も必要であり、適用まではまだまだ時間がかかる。(藏並 参事)

(質問)・ヘリでの患者搬送において、医者が何を準備すべきか事前情報が必要では。

→D-NETでは、ドクターヘリで患者を搬送する際、30分くらい移動する場合に、心電図などのライフモニタリングデータを病院に先に伝え、どのような受入準備が必要となるのかなど実証を行っている。(小林(啓) 主幹)

→研究機関としては、いろんなことを思いついて試すことができる機関である。D-NETでは、使えるものを実用化している。(伊藤副ハブ長)

(質問)・地域にいろんな課題があるが、将来を見据え何かを変えていくことは大変である。

→地域の技術力とつながりを持っていくとオールジャパンの体制となれる。福井県においては、繊維産業が盛んであるが、特に複合材に関して福井県工業技術センターと共同研究を実施している。炭素繊維では非常に薄いシートを作れ、クラックも発生しにくい特徴もあり、航空機に適用することができるか研究している。SIPといった国のプログラムに、スバルが中心となり、工技センターとも連携して取り組んでいる。(杉本主幹)

(質問)・テーマを工技センターにもらえると、研究を進めやすいのでは。特に炭素繊維の使い勝手も増えていく可能性があるのでは。

→メガネの生産が多いが、炭素繊維の技術もフィードバックするなど日本トップの技術が出てくるといいのでは。(杉本主幹)

(質問)・福井県には、繊維、メガネと技術力はあるが、それを活かせることが大事である。

→JAXAでは、実際に航空機を生産することはなく、将来の技術を提示していくのが役割。エコウィングというプログラムでは、三菱重工と実証試験しており、別にエアバス、DLR(ドイツの研究機関)と共同研究を工技センターも加わって実施している。(杉本主幹)

(質問)・ミクロの研究において、例えば名前札が傘やメガネなどモノの所有者を認識できるような研究はないのか。

→今後、ドローンなど無人機が増えていくので、車のナンバープレートのようなものの研究をしている。空域での運航管理のため位置情報などの発信機は重要な技術となり、ICなど小型化が求められる。(伊藤副ハブ長)

(質問)・今後の若い人の育成は。

→福井空港は、地元が開かれたイベント「スカイフェス」もあり、グライダーの拠点でもあるが、学生は航空の研究の課題に対する認識が少なく、大学と連携した若い人材の育成が重要。(跡部CM)

JAXAに研修にきてもらい研究に携わってもらい、特に福井空港での研究においてインターフェイスとなってもらえるとよいので、協力いただきたい。(神田チーム長)

(質問)・ぜひ、前面にすすめたい。高校生から様々な興味を持ってほしい。目指したいもののために大学を目指す人材を育てたい。

→具体的には、人事交流を進めていきたい。福井県の方にJAXAの研究を見てもらい、高校生に興味を持ってもらうようにできるとよい。(神田チーム長)

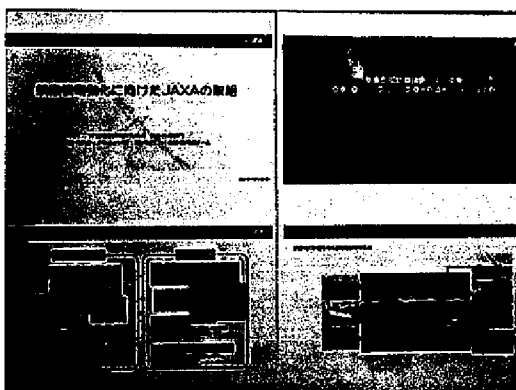
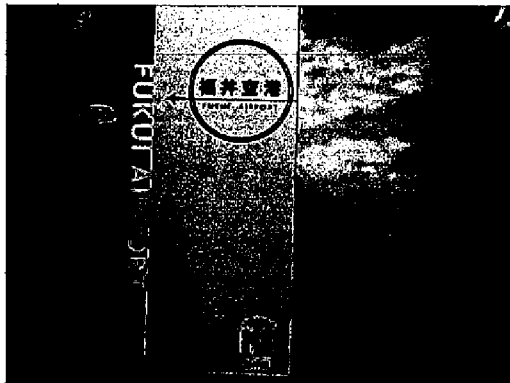

○ ○

県外視察 行程表

月 日	議 員 氏 名	宿 泊 地 (市町村名)
12月10日	小寺 惣吉	
12月10日	自宅～福井駅～東京駅～全国農村振興技術連盟～移動タクシー～日本損害保険協会	
12月10日	～東京駅～福井駅～自宅	

※交通手段(JR、バス、タクシー等)、駅名等について分かる範囲で記入をお願いします

【視察調査】災害に強い国土強靱化と中山間地の農業・林業振興対策について調査

調査目的

台風 19 号の被害でも見られるように超大型台風の影響で河川の氾濫が関東地方や長野県で見られたこともあり、福井県としても森林地帯や農業地帯でも水害や有害鳥獣被害に安全策を講じられないかについて調査。

視察調査 山浦光一郎 小寺惣吉

1 日 時

令和元年 12 月 10 日 (火) 13:00~14:50 林田様 会議室
15:00~17:00 牧野様 会議室

2 場 所 説明者

全国農村振興技術連盟 委員長 林田直樹氏 新橋 5 丁目三四番四号
日本損害保険協会 副会長 牧野治郎氏 神田淡路町二丁目九番地

3 有害鳥獣と農業振興対策について

福井県はイノシシ・鹿の害が県内各地で見られる

近年、鹿は稲を食べる食害が増えているが、基本的に圃場にイノシシの土に穴をあける害や、稲穂を食べて田の中で体を稲に擦り付ける踏み倒しの害が一般的に多い。農家としては自分の圃場は自分で守るために、圃場の周りに金網作をこしらえてイノシシの侵入を防止しているが、効果は低く手におえていない。中山間地の山際の農家では耕作拒否した圃場も見られ苦しんでいる。

4 基本的な対策の確認(中山間地域の農村整備)について

別紙 1

- ・中山間の山際に林地の境には簡易林道を整備し、田んぼとの境には頑丈な金網を設置する。
- ・金網の下部分には用水路を設けて大雨対策として水の流れをコントロールする。
- ・山際の小さな圃場は大きな圃場に拡大し、作業効率のアップと畦畔雑草の大型機械で草刈り対応とする。
- ・大雨対策として、拡大した圃場には保水能力を 5 倍に拡大する。約 5 センチの水高さを 50 センチ~60 センチに対応する。
- ・幅が広い大型畦畔にして、トラクター用草刈り機を備えてこまめに草刈りを繰り返す。

重点事項

- 生産性の向上を目的とした営農を営むために必要な整備を推進
- 上記の整備とあわせ、農地の持つ多面的機能に着目(多面的機能:水源涵養、国土保全機能等)
- しかしながら、農業者に不利益を与えてはならない
- 多面的機能の整備については、地元受益者に理解が優先
- 生産性の向上と多面的機能を併せた整備をモデル的に実施(農作業の安全性と維持管理の容易さを配慮)
- 地元の理解が得られる候補地を選定
- 国庫補助事業、単独事業等を併せてモデル的に実施
- モデル地区を参考に、国に対し制度を要求

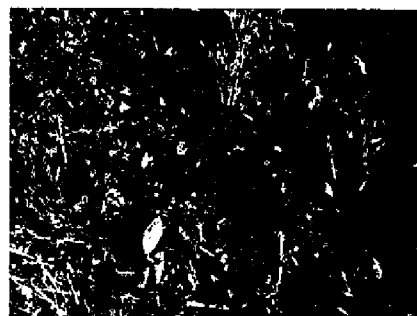
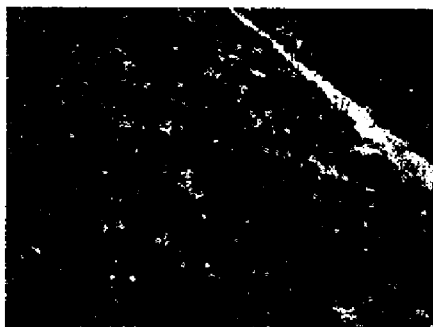
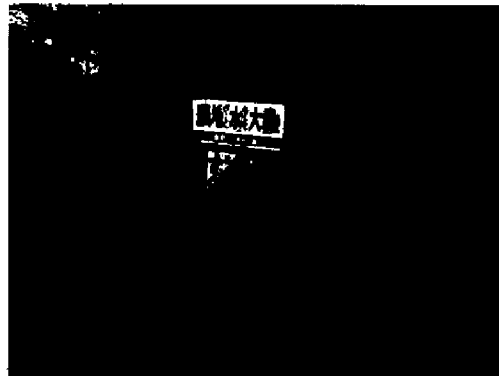
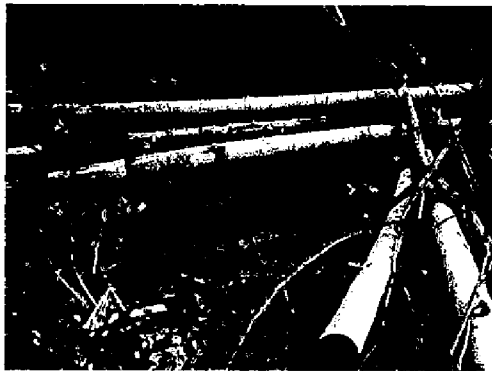

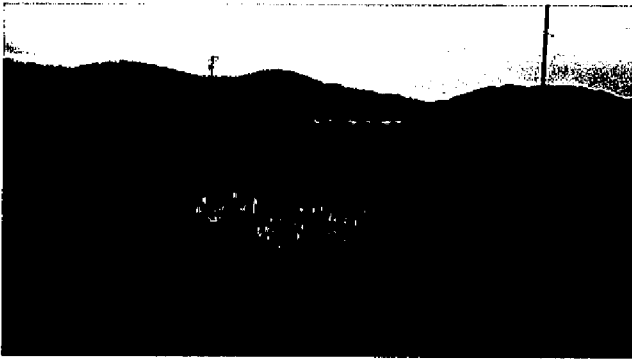

県外視察 行程表

議員氏名 小寺惣吉

月 日	行 程	宿泊地 (市町村名)
12月21日	自宅～福井IC～京橋IC～海外移住と文化の交流センター～UCCミュージアム～	
	京橋IC～福井IC～自宅	

※交通手段(JR、バス、タクシー等)、駅名等について分かる範囲で記入をお願いします

【視察調査】

「海外移住ミュージアムの役割と国際交流について視察調査」

調査目的

後3年で北陸新幹線福井駅が完成する。丸岡町に国際ミュージアムを建設して海外・県外から多くの方に見てほしい事、どのような感動があるのか、海外移住した日本人の活躍とブラジル世界への貢献について調査研究する。

1 日 時

令和元年 12月 21日 (土) 1:30~16:00

2 場 所

神戸市中央区山本通3丁目 19-8 海外移住と文化の交流センター

3 説明者

一般財団法人日伯協会 常務理事事務局長 窪田静磨氏

4 概要

調査について海外移住と文化の交流センターについて、私たちの文化にはブラジルとの交流もあり、福井県ではブラジルでの活躍を後世まで伝えるためにブラジルで活躍している家族の子孫を研修生として一年間預かる研修制度がある。また、福井県はコシヒカリの誕生した県として有名ですが、若狭牛としての牛肉もあり食は有名であり自慢の一つとなっている。このような文化と農産物の紹介をするミュージアムをぜひ福井県坂井市丸岡町に常設したいと考えます。

そこで伺いました。文化の継承としては、このような歴史があったことを便える意味があること。外国に渡った方々の御苦労や痕跡、外国との交流があり続いている事など、施設が生きている事を教えていただきました。

施設は耐震性に努め、111年前から外国に渡った日本人の魂が叫ばれているところは、僅かに残していること、寄付者の名前もあること、今までに行われてきたイベントなども管理されている事、訪れた人にも今後お世話になりたいこと、おいしいコーヒーなども飲んでくださいなど、温かい国際交流に繋がるように考えられています。

私たちが今考えているのは、このような、生きている「いちほまれ」や「コシヒカリ」「丸岡産そば」など、消費者の方が大切にしてくれた歴史を紹介する施設が重要ではないかと考えます。

私たちは石墨先生の銅像を作り継承しています。毎年子供たちに田植え・稲刈りを行って大切にしています。このことが施設としてミュージアムにある必要があるのではないのでしょうか。

今、そばも「ビリケン中山先生」によって福井県産としての名前は通り全国で知れ渡っています。このソバも福井県として守り育てていく必要があります。そのためには、そのような案内できるミュージアムがもってこいだと考えられます。移住ミュージアムもってこいの見本的な施設であります。今回の施設訪問で、施設内を見せてもらいました。笠戸丸の大きな絵があり、展示会のご案内があり、いつも生きていると感じられました。

事務局長からは、歴史が残っている海外に渡った足跡がある名簿があります。今どこにいるかもわかるようにしています。派手な道具はありませんが、実際使われたものがあることが重要です。

専門調査官からは、いろんところで此処の重要性を見られるように、現在でも資料や古い財産など、懐かしいものを集めていて、孫やそのお子さんにまでつながっています。これが重要だとのことでした。

UCC コーヒーミュージアムにも覗きました、時間の関係で 16 時 30 分までに入館を言われ急ぎましたが細かな説明はありませんでした。次回の研修で本格的に伺うことといたします。立派なコーヒーの写真で包まれています。ブラジルにいるみたいです。

福井駅も後三年です、是非丸岡にそば・コシヒカリミュージアムを作りたいと思いました。

県外視察 行程表

議員氏名 小寺惣吉

月 日	行 程	宿泊地 (市町村名)
1月14日	自宅～福井駅JR～東京駅～宿	東京泊
1月15日	宿～財務省主計局～(タクシー)参議院会館～衆議院会館～東京駅～福井駅～自宅	

※交通手段(JR、バス、タクシー等)、駅名等について分かる範囲で記入お願いします

【視察調査】

「中山間地の有害鳥獣対策と農地の湧水対策について視察調査」

調査目的

現在の中山間地帯はイノシシや鹿・猿等の被害があり、農地を拡大し、湧水対策の拡大と耕作が容易する必要があり国に対して要望する。

1 日 時

令和2年1月15日（水）9：30～11：30

2 場 所

財務省主計局主計官室

3 説明者

財務省主計局主計官(農林水産係担当) 中澤正彦氏

財務省主計局農林水産第一係主査 阿部敦壽氏

財務省主計局農林水産第四係主査 齊藤 修氏

財務省主計局国土交通・公共事業総括第一係主査 湯山壮一郎

4 概要

福井県では、中山間地の荒廃が増加傾向にあり、山裾の農地は保水力はありながら、発揮できていないのが現実、その原因はイノシシの被害で畔を崩すのが大きな原因、圃場の区画が小さいので機械化での効率が悪い、又日陰になりやすく作物が育ちにくいなどの原因がある。

5、要望

令和元年の台風15号・19号では、未だかつてない大量の大雨が降り国の全てで災害となり問題となっている。

中山間地の圃場の区画の変更で大量の雨水を一時湧水させて大きな洪水を防ぐことを目的とする。その為には、圃場は大きく区割りし平均60cmの深さまで貯留させる今までの3倍強持たせる。

大区画にすると、IOTの機械化が利用しやすく、除草はトラクター作業で効率的に年間対応できる。畔の傷みも農家自らが早急に対応できる安全面といえる。

米作りは、生産過剰で米余りの現状で、転作面積が必要ですが現在は、餌米や米粉などに変更し、適地品種の使い方で作付け方法は容易である。

以上のことから、国として国土強靱化をもって、中山間農地の高度安全策を前面に進めるのが必要としています。

このようなことを要望した。

財務省主計局

国土交通・公共事業総括第一係

主査 湯山 壯一郎

〒100-1890 東京都千代田区霞が関三丁目一
(代表) 電話: 〇三(三五八)四二二(内線)三五六
FAX: 〇三(三五八)三〇七
E-Mail: [Redacted]

財務省主計局

主計官 (農林水産係担当)

中澤 正彦

〒100-1890 東京都千代田区霞が関三丁目一
(代表) 電話: 三五八一四二二(内線)三〇一
FAX: 三五八一四二二(内線)三〇七
E-Mail: [Redacted]

財務省主計局

農林水産第一係

主査 阿部 敦壽

〒100-1890 東京都千代田区霞が関三丁目一
電話: 〇三(三五八)四二二(内線)三七八
夜間直通: 〇三(三五八)一八〇七
E-Mail: [Redacted]

財務省主計局

農林水産第四係

主査 齋藤 修

〒100-1890 東京都千代田区霞が関三丁目一
電話: 〇三(三五八)四二二(内線)三九五
夜間直通: 〇三(三五八)一八〇七
FAX: 〇三(三五八)三〇七
E-Mail: [Redacted]

中山間地域の整備（イメ＝ジ）

- ・ 区画整理事業等による生産性の向上と併せて、多面的機能の維持・発揮に資する整備を実施
- ・ 地域ぐるみでの農業生産基盤の維持保全活動や鳥獣害対策に関する活動のほか、多面的機能の発揮に資する活動(田んぼダム等)に対して支援

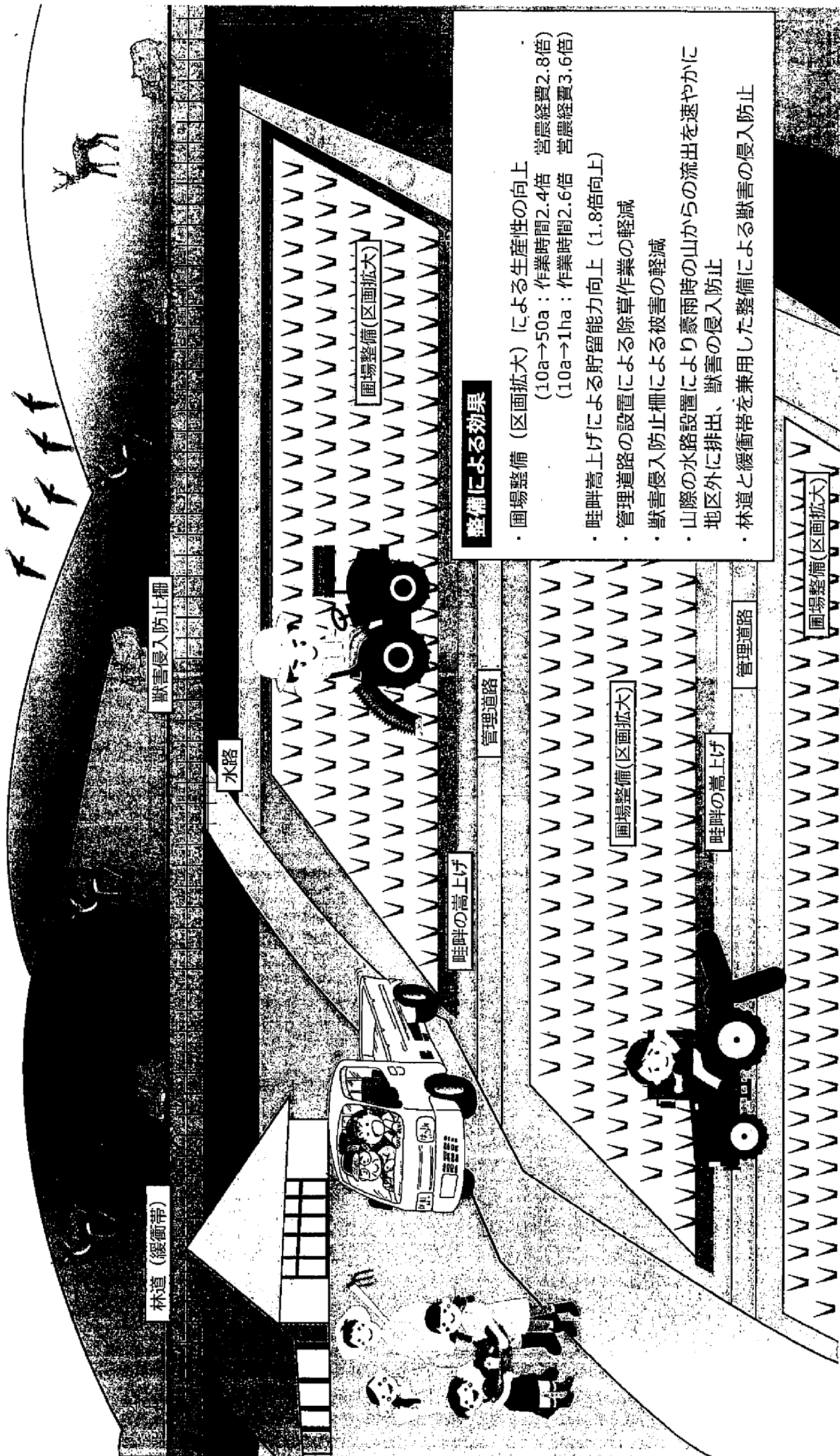

整備による効果

- ・ 圃場整備（区画拡大）による生産性の向上
 (10a→50a：作業時間2.4倍 営農経費2.8倍)
 (10a→1ha：作業時間2.6倍 営農経費3.6倍)
- ・ 畦畔高出げによる貯留能力向上（1.8倍向上）
- ・ 管理道路の設置による除草作業の軽減
- ・ 獣害侵入防止柵による被害の軽減
- ・ 山際の水路設置により豪雨時の山からの流出を速やかに地区外に排出、獣害の侵入防止
- ・ 林道と緩衝帯を兼用した整備による獣害の侵入防止

中山間地域の農地整備

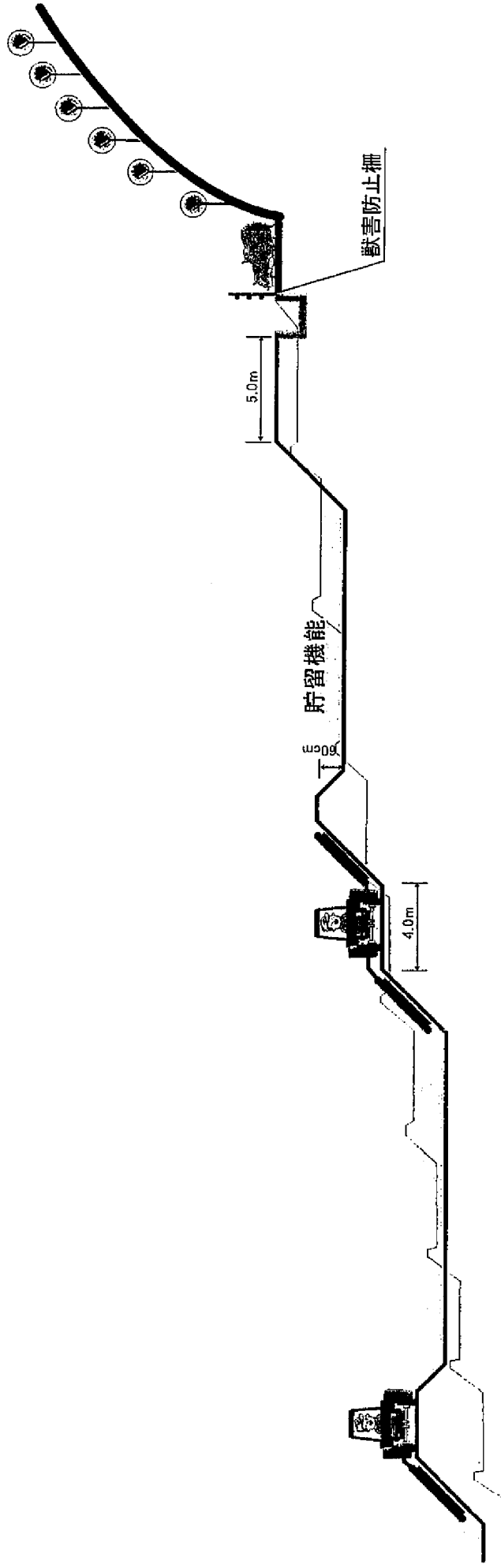

水田 (田んぼダム)	畦畔 (作業道)	水田 (田んぼダム)	畦畔 (作業道)	水田 (田んぼダム)	耕作道 (林道アクセス)	水路緩衝帯	獣害防止柵	山林
---------------	-------------	------------	-------------	------------	-----------------	-------	-------	----

令和元年度 事務所等状況報告書

議員名 小寺 惣吉

1 所在地等

住所 坂井市丸岡町舟寄53-18

電話番号 0776-68-0667

延べ床面積(共用部分を除く) 34.5㎡

2 所有区分

単独事務所

自宅兼事務所

自己所有物件

賃借物件

賃貸借契約先()

所有者

第三者

後援会

関連会社

親族

生計は一である

生計は別である

単独事務所の按分率

方法① 政務活動の使用面積割合
(政務活動と政務活動以外の活動が明確に区分できる場合)
[事務所使用面積(共用部分を除く) m²の内、政務活動の使用面積 m²]

方法② 使用面積で按分できない 毎月の使用時間で按分

方法③ 使用時間でも按分できない

按分率

/

%

小数点以下切捨て

按分率 1/2 1/3 1/4

自宅兼事務所の按分率

自宅全体における議員活動の使用面積割合
[自宅の面積(共用部分を除く) m²の内、議員活動の使用面積 m²]

方法① 議員活動の使用面積における政務活動使用面積割合
(政務活動と政務活動以外の活動が明確に区分できる場合)
[議員活動の使用面積 m²の内、政務活動の使用面積 m²]

方法② 使用面積で按分できない 毎月の使用時間で按分

方法③ 使用時間でも按分できない

按分率

/

%

小数点以下切捨て

1/2 1/3 1/4