

令和3年4月30日

福井県議会議長 様

小寺惣吉



## 政務活動費収支報告書(会派・議員)

福井県政務活動費の交付に関する条例第9条第/項の規定により、下記のとおり令和02年度の政務活動費の収支を報告します。

### 記

#### 1 収 入

項 目	収 入 額 (円)	備 考
政 務 活 動 費	3,600,000 -	
利 息 収 入	10	
自 己 負 担 金		
合 計	3,600,010	

#### 2 支 出

項 目	支 出 額 (円)	備 考
調 査 研 究 費	110,742 -	
研 修 費		
広 聴 広 報 費	952,160	
要請陳情・県民相談等活動費		
会 議 費	2,703	
資 料 作 成 費		
資 料 購 入 費	140,492 -	
事 務 所 費	60,002	
事 務 費	576,355	
人 件 費		
合 計	1,842,454	

3 残 金 1,757,556 円

# 政務活動費集計表(会派・議員)

(単位:円)

使途項目	収入・支払科目		収入 支出	旅費	収入 支出	謝金等 報償費	食糧費	会議費 負担金	使用料	委託料	消耗品費	備品費	印刷 製本費	通信 運搬費	燃料・ 光熱水費	修繕料	広告料	人件費	その他	収入額	総計
	収入	支出																			
政務活動費	収入																			3,600,000	3,600,000
利息収入	収入																		10	10	10
収入合計																				3,600,010	3,600,010
調査研究費	支出	90,126	15,000								5,616										110,742
広報広報費	支出												777,920				174,240				952,160
会議費	支出		2,703																		2,703
資料購入費	支出										140,492										140,492
事務所費	支出														60,002						60,002
事務費	支出								357,310		8,348	83,381		127,316							576,355
支出合計		90,126	17,703	0	0	0	0	0	357,310	0	154,456	83,381	777,920	127,316	60,002	0	174,240	0	0	1,842,454	
総合計		90,126	17,703	0	0	0	0	0	357,310	0	154,456	83,381	777,920	127,316	60,002	0	174,240	0	0	3,600,010	1,757,556

令和 2 年度分  
支 払 証 明 書

会派名または議員名 小寺 惣吉

## 支 払 証 明 書

整理番号	支払年月日	使途項目	支出科目	使 途 内 容	費用内容	政務活動費充当額 (支払額)	摘 要
2-1	令和2年4月7日	調査研究費	旅費	三国土木へ要望	交通費	1,184 円 ( )	距離: 32km 按分率: 摘要: 自宅～三国土木(往復)
1-1	令和2年5月8日	調査研究費	旅費	坂井市役所へ中山間地の体制について要望	交通費	444 円 ( )	距離: 12km 按分率: 摘要: 自宅から坂井市役所(往復)
3-1	令和2年5月14日	調査研究費	旅費	県会自民党総会	交通費	777 円 ( )	距離: 21km 按分率: 摘要: 自宅～議会(往復)
4-1	令和2年5月25日	調査研究費	旅費	丸岡高嶺東部・鳴鹿地区巡回	交通費	814 円 ( )	距離: 22km 按分率: 摘要: 自宅～高嶺東～鳴鹿～自宅
5-1	令和2年5月27日	調査研究費	旅費	竹田地区～長畝地区巡回	交通費	1,184 円 ( )	距離: 32km 按分率: 摘要: 自宅～竹田～長畝～自宅
6-1	令和2年6月2日	調査研究費	旅費	県会自民党総会	交通費	777 円 ( )	距離: 21km 按分率: 摘要: 自宅～議会(往復)
7-1	令和2年6月4日	調査研究費	旅費	福井森田丸岡線について	交通費	1,184 円 ( )	距離: 32km 按分率: 摘要: 自宅～三国土木(往復)
35-1	令和2年6月15日	調査研究費	旅費	午前中6月一般質問調査	交通費	1,184 円 ( )	距離: 32km 按分率: 摘要: 自宅からあわら県立大学校(往復)
36-1	令和2年6月15日	調査研究費	旅費	午後1時からがけ崩れ調査	交通費	1,036 円 ( )	距離: 28km 按分率: 摘要: 自宅～国道364号現場(往復)

支払証明書

整理番号	支払年月日	使途項目	支出科目	使途内容	費用内容	政務活動費充当額 (支払額)	摘要
40-1	令和2年7月6日	調査研究費	旅費	埼玉県でネギをつくりプログラ 人の子育成に学校設立する、 について調査	交通費	49,580 円 ( )	距離: 1340km 按分率: 摘要: 自宅から本庄児玉(往復)
90-1	令和2年11月6日	調査研究費	旅費	12月質問事項研究	交通費	777 円 ( )	距離: 21km 按分率: 摘要: 自宅から議会往復
88-1	令和2年11月14日	調査研究費	旅費	鳴鹿地区区長会に出席し県政 報告	交通費	666 円 ( )	距離: 18km 按分率: 摘要: 自宅~丸岡町鳴鹿(往復)
89-1	令和2年11月16日	調査研究費	旅費	第58回農政連幹部研修会研 修会に参加し農政問題研修	交通費	1,036 円 ( )	距離: 28km 按分率: 摘要: 自宅~福井市淵4丁目(往 復)
94-1	令和2年11月28日	調査研究費	旅費	高棟東部区長会で県政報告	交通費	444 円 ( )	距離: 12km 按分率: 摘要: 自宅から東部コミュニテイ(往 復)
95-1	令和2年12月10日	調査研究費	旅費	玄女幹線用水路捕手について 確認	交通費	1,184 円 ( )	距離: 32km 按分率: 摘要: 自宅から三国土木(往復)
162-1	令和3年1月15日	調査研究費	旅費	県会自民党総会	交通費	777 円 ( )	距離: 21km 按分率: 摘要: 自宅~議会(往復)
160-1	令和3年2月1日	調査研究費	旅費	県会自民党総会	交通費	777 円 ( )	距離: 21km 按分率: 摘要: 自宅~議会(往復)
161-1	令和3年2月8日	調査研究費	旅費	県会自民党総会	交通費	777 円 ( )	距離: 21km 按分率: 摘要: 自宅~議会(往復)

様式第14号(第7条関係)

## 支 払 証 明 書

整理番号	支払年月日	使途項目	支出科目	使途内容	費用内容	政務活動費充当額 (支払額)	摘 要
132-1	令和3年2月12日	調査研究費	旅費	道路河川について要請	交通費	1,184 円 ( )	距離: 32km 按分率: 摘要: 自宅から三国土木(往復)

(注1) 旅費の場合、「摘要」欄に「目的地」および「移動距離(km)」を記載すること。

(注2) 按分により支出を行った場合、「摘要」欄に「按分率」を記載すること。

(注3) 政務活動費充当額と異なる場合、「支払額」を記載する。

上記のとおり相違ないことを証明します。

提出者 小寺惣吉



# 令和 2 年度

領 収 書 等 添 付 票

会派名または議員名 小寺 惣吉

## 令和2年度 事務所等状況報告書

議員名 小寺 惣吉

1 所在地等	住所	坂井市丸岡町舟寄53-18
	電話番号	0776-68-0667
	延べ床面積（共用部分を除く）	34.5 m <sup>2</sup>



2 所有区分	賃貸借契約先（ ）	
	<input checked="" type="checkbox"/> 単独事務所 <input type="checkbox"/> 自宅兼事務所	<input checked="" type="checkbox"/> 自己所有物件 <input type="checkbox"/> 賃借物件
		所有者
		<input type="checkbox"/> 第三者 <input type="checkbox"/> 後援会 <input type="checkbox"/> 関連会社 <input type="checkbox"/> 親族
		<input type="checkbox"/> 議員本人が代表である <input type="checkbox"/> 議員本人が代表でない <input type="checkbox"/> 議員本人が代表である <input type="checkbox"/> 議員本人が代表でない <input type="checkbox"/> 生計は一である <input type="checkbox"/> 生計は別である

<input checked="" type="checkbox"/> 単独事務所の按分率		按分率
方法①	<input type="checkbox"/> 政務活動の使用面積割合 （政務活動と政務活動以外の活動が明確に区分できる場合） [事務所使用面積（共用部分を除く） m <sup>2</sup> の内、政務活動の使用面積 m <sup>2</sup> ]	
方法②	<input type="checkbox"/> 使用面積で按分できない <input type="checkbox"/> 毎月の使用時間で按分	
方法③	<input checked="" type="checkbox"/> 使用時間でも按分できない	
		按分率 <input checked="" type="checkbox"/> 1/2 <input type="checkbox"/> 1/3 <input type="checkbox"/> 1/4

<input type="checkbox"/> 自宅兼事務所の按分率		按分率
<input type="checkbox"/> 自宅全体における議員活動の使用面積割合 [議員活動の使用面積 m <sup>2</sup> の内、政務活動の使用面積 m <sup>2</sup> ]		
方法①	<input type="checkbox"/> 議員活動の使用面積における政務活動使用面積割合 （政務活動と政務活動以外の活動が明確に区分できる場合） [議員活動の使用面積 m <sup>2</sup> の内、政務活動の使用面積 m <sup>2</sup> ]	
方法②	<input type="checkbox"/> 使用面積で按分できない <input type="checkbox"/> 毎月の使用時間で按分	
方法③	<input type="checkbox"/> 使用時間でも按分できない	按分率 %

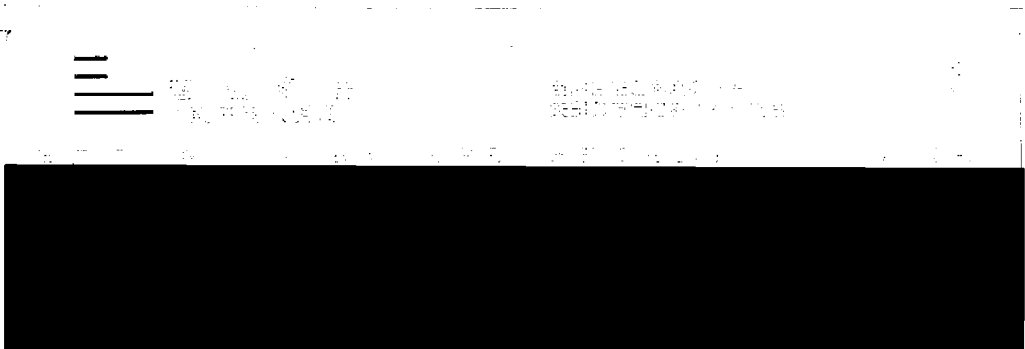

## 領 収 書 等 添 付 票

整理番号	17-1	支払年月日	令和2年 4月 2日
使 途 項 目	事務費	支 出 科 目	使用料
使 途 内 容	自動車リース料		
費 用 内 容	自動車リース料	摘 要	車体本体のみの為、4,424の減算
政 務 活 動 費 充 当 額 ( 支 払 額 )	30,678円	按 分 率:	1/2
	( 61,356円 )	充 当 根 拠: 他 の 活 動 と の 按 分	
領収書その他の収支報告書の内容を証する書類			
			
<div style="display: flex; justify-content: space-between; align-items: center;"> <span>02-04-02 振替</span> <span>*65,780円引当</span> </div> 			
<p>原本のとおり相違ないことを証明しま</p> <p style="text-align: right;">令和 3 年 4 月 30 日</p>			

# 自動車リース契約書

1. 借受人用

平成 29 年 6 月 22 日

借受人 (甲) (所在地・名称・代表者)

貸渡人 (乙) (所在地・名称・代表者)

坂井市丸岡町舟寄 53-18

福井市下荒井町 19 字 50 番地  
福井トヨタ自動車株式会社

小寺 惣志

代表取締役 福田 竜一

連帯保証人 (住所・氏名・職業)

連帯保証人 (住所・氏名・職業)

貸渡人(以下乙という)と借受人(以下甲という)ならびに連帯保証人は、下記(1)記載の自動車(以下自動車という)のリースについて、下記条件ならびに裏面約款のとおり契約を締結します。  
この契約書記載の約款は、リース契約の条件及び個人情報取扱について記載したものですから、これらの事項をよくお読み頂き充分ご納得の上、ご署名(記名・捺印)して下さい。  
個人情報取扱については、裏面[個人情報取扱]に記載しております。これらの事項をご確認頂き充分ご納得の上、同意及び捺印して下さい。

リース方式	メンテナンス <input checked="" type="checkbox"/> ファイナンス	整理 No.	222602999	契約 No.	
① 自動車明細	車名(型式)	トヨタ プリウス PHV Aグレード レザーパッケージ ZVW52-AHXGB(L)			
	車台番号		初年度登録	29年6月	
	登録番号		塗色	ケルメタリック (1G3)	
	使用の本拠地	福井県坂井市丸岡町舟寄 53-18			
	保管場所	同上			
② リース期間	平成 29 年 6 月 22 日 から 平成 34 年 6 月 21 日 60 カ月				
リース料	毎月 59,800 円	リース料総額	3,588,000 円		
消費税 (8%)	毎月 4,784 円	消費税総額	287,040 円		
③ 支払月額	毎月 64,584 円	期間支払総額	3,875,040 円		
④ 支払期日	第1回 64,584 円 平成 29 年 6 月 20 日支払	第2回 64,584 円 平成 29 年 6 月 20 日支払	第3回 ~ 第 60 回 60 回目まで 64,584 円 (口座引落し 8 月 2 日より)		
⑤ リース料に含まれる項目 (○は含まれる、×は含まれない)	<input type="checkbox"/> 登録納車費用	<input checked="" type="checkbox"/> 継続車検整備			
	<input checked="" type="checkbox"/> 自動車取得税	<input checked="" type="checkbox"/> 法定定期点検整備			
	<input checked="" type="checkbox"/> 自動車重量税	<input checked="" type="checkbox"/> 一般修理(部品交換含む)			
	<input type="checkbox"/> 自動車賠償責任保険	<input checked="" type="checkbox"/> 事故修理(車両保険付保時)			
	<input type="checkbox"/> 自動車税	<input checked="" type="checkbox"/> 事故修理(免責金額)			
	<input checked="" type="checkbox"/> 道路サービス関連費用	<input checked="" type="checkbox"/> オイル交換			
	<input checked="" type="checkbox"/> 任意保険	<input checked="" type="checkbox"/> バッテリー交換			
	<input checked="" type="checkbox"/> 自動車重量税	<input checked="" type="checkbox"/> ノーマルタイヤ 本まで			
	<input checked="" type="checkbox"/> 自動車賠償責任保険	<input checked="" type="checkbox"/> スタッドレス(冬用) 本まで			
	<input type="checkbox"/> 自動車税	<input checked="" type="checkbox"/> 代車の提供有(回)			
<input checked="" type="checkbox"/> 道路サービス関連費用					
<input checked="" type="checkbox"/> 任意保険					
⑩ 引渡予定日	平成 29 年 6 月 24 日 貴殿御指定場所				
⑪ 担当サニ工場	福井トヨタ自動車株式会社 空港前店				
⑫ 契約走行距離	1000 km/月	⑬ 超過走行料	5 円/km		
⑭ 残価の精算	① しない 2. する(予定残存額 円) (消費税別) 申し受け可				
⑮ 規定損害金	基本額	4,031,630 円			
	連済月額	4,774 円			
⑯ 前払金(下取車・頭金)	充当方法 (第 回 円 第 回~第 回 円)				
⑰ 保証金	支払方法 1. 現金 2. 手形 ③ 口座引落 4. 振込				
⑱ 銀行	銀行				
⑲ 任意保険内容	保険会社	フリー区分 1. フリー 2. ノンフリー			
	年令制限	1. 21歳未満 2. 26歳未満 3. 35歳未満 4. 全年齢無保			
	割引率	%			
	対人	百万円・無制限			
	対物	百万円・免責 万円			
	搭乗者	1名	百万円・1事故	百万円	
	人身傷害	百万円・無制限			
	車両(免責)	1年目 万円、2年目 万円、3年目 万円、4年目 万円、5年目 万円			
	レンタカー費用特約	1. 付帯する 3. 付帯しない			
	⑳ 特約事項	社 当 店 舗 法人 担当者			

借受人

貸渡人

連帯保証人

連帯保証人

契約書におけるカーリース契約内容につきまして、下記の通り、  
車両本体の他に諸費用が含まれている事について説明申し上げます。

自賠責保険(登録時)	¥35,950
自動車税(初年度)	¥39,500
自動車税(翌年度)	¥10,000
自動車税(3年目)	¥39,500
自動車税(4年目)	¥39,500
自動車税(5年目)	¥39,500
登録納車費用	¥61,548
合計金額	¥265,498

合計金額265,498円を60ヶ月で按分すると、  
1ヶ月につき4,424円が含まれている計算になりますので、  
リース料月額64,584円(税込)より4,424円を差し引いた  
60,160円(税込)が車両本体分のリース料となります。

平成29年6月22日

福井市下荒井町19字50番地  
福井トヨタ自動車株式会社  
代表取締役 **福田 竜一**



**お支払金一覧表**

格別のお引き立てを賜り、誠にありがとうございます。  
 10月からの消費税引き上げにより、お客様へご請求するリース料が変更となりますので、  
 明細をご案内いたします。内容をご確認いただきますとともに、この一覧表は、お支払いの  
 終了まで大切に保管いただきますよう、よろしくお願い申し上げます。  
 お知らせ

本契約は、リース会社（お取扱販売店）のリース取引決定に基づき、19年10月より開始の  
 リース料から新出率が適用されます。  
 ご請求金額に対する（納税）消費税相当額につきましては、お手数ですが、リース会社から  
 別途ご案内するご請求明細にてご確認いただくが、リース会社に直接お問い合わせいただき  
 ますようお願い申し上げます。

契約番号	2019年 8月25日
契約日	2017年 6月2
取扱販売店	富士トヨタ自動車株式会社
利用商品名	
お支払会社	378414
口座登録番号	
口座名義	指定口座
支店	
税	

※個人情報保護の観点から、口座番号の一部を非表示としております。  
 口座登録番号 (印) お支払会社 (印)

回数	お支払期日	お支払金額 (円)	お支払残高 (円)
045	20210402	65780	8551
046	20210502	65780	7893
047	20210602	65780	7235
048	20210702	65780	6578
049	20210802	65780	5920
050	20210902	65780	5262
051	20211002	65780	4604
052	20211102	65780	3946
053	20211202	65780	3289
054	20220102	65780	2631
055	20220202	65780	1973
056	20220302	65780	1315

上記お支払回数をご確認ください。契約の場合は、  
 表面より開いて中をご覧ください。

※ご契約書（または運常保証人様）以外からのお問い合わせにはお答えでき  
 ない場合がございますので、予めご了承ください。

料金後納郵便

910-0381  
 福井県 坂井市 丸岡町 舟寄 53-1-18

小寺 惣吉 様

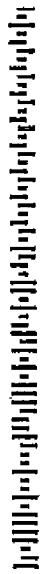

04301  
 KC076311

**親展**

**トヨタファイナンス株式会社**  
 〒460-0003 名古屋市中区錦二丁目17番21  
 NTTデータ伏見ビル別館  
 お問い合わせ先 トヨタファイナンス株式会社 名古屋センター  
 ☎052-239-2511

ご案内は内側にあります。  
 ①の矢印よりゆっくりに開いてください。  
 万一、このはがきが破れている場合は、十分に乾かしてから開けてください。

令和元年10月1日からの消費税率引き上げにより、  
リース料の支払い金額が(64,584円⇒65,780円)変更となった。  
これに伴い、  
車体本体分のリース料は支払額65,780円から諸費用4,424円を除いた61,356円となる。

## 領 収 書 等 添 付 票

整理番号	8-1	支払年月日	令和2年 4月 14日
使 途 項 目	会議費	支 出 科 目	会議費負担金
使 途 内 容	作物・育種学会年会費		
費 用 内 容	団体等会費	摘 要	2500円+振込手数料203円
政 務 活 動 費 充 当 額 ( 支 払 額 )	2,703 円 ( )	按 分 率:	
		充 当 根 拠:	

領収書その他の収支報告書の内容を証する書類

### 振替払込請求書兼受領証

記載事項を訂正した場合は、その箇所に訂正印を押してください。	口座記号番号	0 0 5 1 0 - 1
	加入者名	北陸作物・育種学会
	金額	千 百 十 万 千 百 十 円 4 2 5 0 0
	ご依頼人	小寺惣吉 様
	料金 (消費税込み)	203 円
	日 附 印	02-04-14 丸岡郵便局
	備 考	(33084 ) N94160003

この受領証は、大切に保管してください。

# 請求書

令和2年4月14日

小寺 惣吉 様

下記のとおり、北陸作物・育種学会の会費をご請求申し上げます。

令和2年度会費 ￥2,500-

〒940-0826 新潟県長岡市長倉町 857  
新潟県農業総合研究所内  
北陸作物・育種学会

会長 西村 実

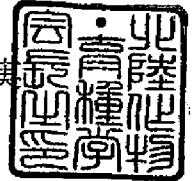

お問い合わせは、下記までお願いします。

会計担当 土田 徹

電話 0258-35-0836

(新潟県農業総合研究所作物研究センター栽培科)

## 領 収 書 等 添 付 票

整 理 番 号	14-1	支 払 年 月 日	令和2年 4月 20日 ✓
使 途 項 目	事務費	支 出 科 目	使用料
使 途 内 容	事務所掃除用具使用料 ✓		
費 用 内 容	その他 ✓	摘 要	
政 務 活 動 費 充 当 額 ( 支 払 額 )	676円	按 分 率:	1/2 ✓
	( 1,353円 )	充 当 根 拠: 後 援 会 活 動 と の 按 分	
領収書その他の収支報告書の内容を証する書類			



ダスキンのフランチャイズチェーン加盟店

納品・請求書  
兼 領収書

ダスキン 西藤島支店  
株式会社ダスキン 西藤島支店  
〒910-0088 福井市三ツ屋1-5-507  
TEL 0776-29-0006 FAX 0776-29-0016

小寺惣志事務所様

お客さま名

発行日 2020年 4月 20日 日次訪問日 2020年 5月 19日 取引

919933

商品・サービス内容	契約前残	単価	納品		納品・回収		訂正	備考
			納品	回収	金額	金額		
7911670P 77			1		1353			

前回未収残	税抜金額	消費税	合計金額	領収額
	訂正後 税抜金額	訂正後 消費税	訂正後 合計金額	訂正後 領収額
			1353	1353

印紙  
3月以内  
貼付

確認サイン

担当者名

DUSKIN  
DUST EXPELLER

## 領 収 書 等 添 付 票

整理番号	23-1	支払年月日	令和2年 4月 24日
使 途 項 目	資料購入費	支 出 科 目	消耗品費
使 途 内 容	4月分日本農業新聞購読料		
費 用 内 容	新聞・雑誌購読料	摘 要	
政 務 活 動 費 充 当 額 ( 支 払 額 )	2,623 円	按 分 率 :	
		充 当 根 拠 :	

領収書その他の収支報告書の内容を証する書類

02-04-24 新聞代 \*2,623 4月日本農業

・他店券でのご入金およびお振込は標準例に表示し、そのお支払可能日は当該記帳銀行に表示いたします。  
 なお、お支払可能時刻は他店券の種類によって異なります。詳細については窓口にお問い合わせください。

差引残高の金額欄部にマイナス「-」表示がある場合はお借入残高を表します。

原本のとおり相違ないことを証明します

令和 3 年 4 月 30 日

## 領 収 書 等 添 付 票

整理番号	9-1	支払年月日	令和2年 4月 27日
使途項目	事務費	支出科目	通信運搬費
使途内容	3月分携帯電話料金		
費用内容	携帯電話料	摘要	
政務活動費 充 当 額 (支払額)	1,945円  ( 7,781円)	按分率:	1/4
		充当根拠: 後援会活動、私的活動との按分	

領収書その他の収支報告書の内容を証する書類

裏面からの続きです>>

訳(円)	備考

**料金領収証 RECEIPT FOR SERVICES**  
 2020年 4月ご請求分 (3月利用分)  
 ご請求先氏名  
 小寺 惣吉 様

下記ご利用料金を 4月27日口座振替により  
 領収いたしました。

印紙税申告納  
 付につき新宿  
 税務署承認済

**KDDI株式会社**  
〒163-8003 東京都新宿区西新宿1-1-1 KDDビル

ご請求コード CUSTOMER CODE XXXXXXXXXX

領 収 金 額 AMOUNT RECEIVED	7,781円
うち消費税等 TAX	670円

金融機関名 FINANCIAL INSTITUTION	*****
支 店 名 BRANCH	*****
口 座 番 号 ACCOUNT NUMBER	*****

料金内訳書 <凡例> 税込または免税料金等: [\*], 旧税率計算対象料金: [■] 発行年月日 DATE OF ISSUE 2020年 4月 5日 KDDI株式会社

〒650-0003 東京都港区赤坂1-1-1

ご請求コード [ ] 総合計 7,781円 ご利用年月 2020年 3月

ご利用項目	金額(円)	内訳(円)	備考
●au電話料金			●合計
ご利用番号	7,152		
<3月ご利用内訳>	7,152		
▼プラン利用料	6,500		auお客様コード [ ]
カケホ		4,200	
2年契約+家族割		-1,500	
LTE NET		300	
データ定額2		3,500	
▼通話料/カケホ	0		
通話料		8,940	
SMS (Cメール) 送信料		57	
カケホ割引額		-8,500	
2年契約+家族割/通話料		-440	
家族割の無料通話共有割引額		-57	
▼ユニバーサルサービス料	2		
▼消費税等 (10%)	550		
		61,502	

対象家族間通話を全額割引します。  
 対象全回線のご請求通話料比率を元に計算しています。  
 1.0%消費税の課税対象額 61,502円

●auかんたん決済利用料			●合計
ご利用番号	409		
▼auかんたん決済利用料	409		
auスマートパス/税込		409	*
●紙請求書発行手数料/その他料金			●合計
▼紙請求書発行手数料	200		
▼消費税等 (10%)	20		
・ユニバーサルサービス料は、日本全国における加入電話・公衆電話等の提供確保のため、NTT東・西日本に支払われるものです。			220円

裏面もご確認ください

## 領 収 書 等 添 付 票

整理番号	11-1	支払年月日	令和2年 4月 30日								
使 途 項 目	事務費	支 出 科 目	通信運搬費								
使 途 内 容	3月分事務所電話料金										
費 用 内 容	事務所電話料	摘 要									
政 務 活 動 費 充 当 額 ( 支 払 額 )	5,511 円 ( 11,022 円 )	按 分 率:	1/2								
		充 当 根 拠: 後 援 会 活 動 と の 按 分									
領収書その他の収支報告書の内容を証する書類											
<div style="background-color: black; color: white; padding: 5px; margin-bottom: 10px;">                     NTTファイナンス株式会社 電話料金等料金領収証                      (西日本ご利用分)                 </div> <div style="border: 1px dashed black; padding: 5px; margin-bottom: 10px;">                     お客様ご請求番号                      (BILLING NUMBER)                 </div> <div style="border: 1px dashed black; padding: 5px; margin-bottom: 10px;">                     ご請求先氏名(CUSTOMER NAME)                      小寺 惣吉 様                 </div> <p>下記、ご利用料金を口座振替により領収いたしました。                      The following amount was transferred from your account. (2020年 5月18日発行)</p> <table border="1" style="width: 100%; border-collapse: collapse; margin-bottom: 10px;"> <tr> <td style="width: 50%;">2020年 4月ご請求分</td> <td style="width: 50%;">(2020年 4月30日振替)</td> </tr> <tr> <td>領収金額 (AMOUNT RECEIVED)</td> <td style="text-align: right;">11,022 円</td> </tr> <tr> <td>金融機関名 BANUPOST OFFICE</td> <td style="text-align: center;">* * * * *</td> </tr> <tr> <td>口座番号 ACCOUNT</td> <td style="text-align: center;">* * *</td> </tr> </table> <div style="display: flex; justify-content: space-between; align-items: flex-start;"> <div style="border: 1px solid black; padding: 5px; width: 20%;">                         印紙税申告納                          付につき芝                          税務署承認済                     </div> <div style="text-align: center; width: 60%;">                         NTTファイナンス株式会社                          〒108-0075                          東京都港区港南1-2-70                     </div> <div style="width: 15%; text-align: right;">  </div> </div>				2020年 4月ご請求分	(2020年 4月30日振替)	領収金額 (AMOUNT RECEIVED)	11,022 円	金融機関名 BANUPOST OFFICE	* * * * *	口座番号 ACCOUNT	* * *
2020年 4月ご請求分	(2020年 4月30日振替)										
領収金額 (AMOUNT RECEIVED)	11,022 円										
金融機関名 BANUPOST OFFICE	* * * * *										
口座番号 ACCOUNT	* * *										

内訳項目 CHARGE BREAKDOWN BY CATEGORY (YEN)	内訳金額(円) AMOUNT (YEN)	請求内訳等詳細 DETAILS OF CHARGE BREAKDOWN	税区分 TAX
NTT西日本ご利用分 9,262	5,400	フレッツ 光ネクスト FHS利用料 3月 1日～ 3月31日	合 算
	430	フレッツ あったか割 3月 1日～ 3月31日	合 算
	380	セキユリティ・ライセンストラス利用料 3月 1日～ 3月31日	合 算
	190	セキユリティ機能見張り番 基本利用料 3月 1日～ 3月31日	合 算
	1,020	ひかり電話A (エース) 定額料1 は0776-68-0667 3月 1日～ 3月31日 電話番号	合 算
	480	ひかり電話A (エース) 定額料2 3月 1日～ 3月31日 ひかり電 話A使用料は本料金と定額料1の合計で す。	合 算
	200	複数チャネル使用料 3月 1日～ 3月31日	合 算
	100	追加番号使用料 3月 1日～ 3月31日	合 算
	464	ひかり電話 (通話料) 3月 1日～ 3月31日 翌月への 繰越額は400円です。	合 算
	464	ひかり電話A (エース) 定額料分通話 3月 1日～ 3月31日 ひかり電 話A定額料に含まれ、通話料から減算し ます。	合 算
	976	ひかり電話 (携帯電話等への通話料) 3月 1日～ 3月31日	合 算
	4	エニバーサルサービス料 3月 1日～ 3月31日	合 算
	100	発行手数料 3月 1日～ 3月31日	合 算
	842	消費税等相当額 (合計) 3月 1日～ 3月31日	合 算
NTTコミュニケーションズご利用分 55	50	ナビダイヤル/テレホン等への通話料 3月 1日～ 3月31日 2番号分 /0180等で始まる番号への通話料で す。	合 算
	5	消費税等相当額 (合計) 3月 1日～ 3月31日 0.570 /0180等で始まる番号への通話料で す。	合 算
NTT西日本分 (小計)	9,317	消費税の料金合計×10% 合計表示の料金合計×10%	合 算
NTTファイナンスご利用分 1,705	1,705	OCN光W.I.I.hフレッツ利用料等 NTTコミュニケーションズご利用分。 * 契約番号	非対象等
合計	11,022	合計	

<NTTファイナンスからのお知らせ>  
 ○上記\*印はサービス提供者に代わって、ご請求させていただきます。

## 領 収 書 等 添 付 票

整 理 番 号	30-1	支 払 年 月 日	令和2年 4月 30日
使 途 項 目	事務費	支 出 科 目	通信運搬費
使 途 内 容	4月分ケーブルテレビ受信料		
費 用 内 容	その他	摘 要	$2,860円 \times 1/4 + 1,100円 \times 1/2 = 1,265円$
政 務 活 動 費 充 当 額 ( 支 払 額 )	1,265 円	按 分 率 :	
	( 4,840 円 )	充 当 根 拠 : 後 援 会 活 動、私 的 活 動 と の 按 分	
領収書その他の収支報告書の内容を証する書類			





口座お振替通知書 振替日 2020年04月30日.

毎度お引立てを頂きありがとうございます。  
下記の通り、口座お振替をさせて頂きますので貴口座へ  
ご入金頂きますようお願い致します。

お振替合計金額(税込) 4,840 円

口座へのご入金日は振替日の前営業日までをお願い致します。

加入者コード	
金融機関名	
口座番号	
口座名義	コアラゆかり

※個人情報保護のため、口座番号の下3桁のみ表示しております。

(内訳明細)	(金額)
デジタルスタนด์サービス料	2,860
簡易型STB使用料	880
標準型STB使用料	1,100

2020年04月14日作成



さかいケーブルテレビ株式会社

〒919-0463 坂井市春江町江留上昭和131番地

尚、作成日以降のご入金につきましては本明細には反映  
されておりませんのでご了承下さい。

開封し、中をご覧下さい。▲

# 領 収 書 等 添 付 票

整理番号	33-1	支払年月日	令和2年 5月 4日
使 途 項 目	調査研究費	支 出 科 目	会議費負担金
使 途 内 容	豊原史跡保存会年会費		
費 用 内 容	団体等会費	摘 要	団体等会費
政 務 活 動 費 充 当 額 ( 支 払 額 )	10,000 円 ( )	按 分 率:	
		充 当 根 拠:	

領収書その他の収支報告書の内容を証する書類

## 領 収 書

No. 4

氏名 小 寺 惣 吉 殿

金 ★ 10,000円也

但し、令和2年度 年会費

令和2年5月 4日

上記のとおり正に領収いたし

豊原史跡保存会

会長



## 領 収 書 等 添 付 票

整理番号	12-1	支払年月日	令和2年 5月 7日
使 途 項 目	事務費	支 出 科 目	使用料
使 途 内 容	3月分コピー機のカウント料金		
費 用 内 容	その他	摘 要	
政 務 活 動 費 充 当 額 ( 支 払 額 )	833(円)	按 分 率:	1/2
	( 1,667(円) )	充 当 根 拠: 後 援 会 活 動 と の 按 分	
領収書その他の収支報告書の内容を証する書類			
<p>原本のとおり相違ないことを証明します </p> <p style="text-align: center;">令和 3 年 4 月 30 日</p>			

2020年4月2日

口座振替通知書 兼 請求書

( )  
小寺 惣吉

〒918-8104 福井県福井市丸岡町目904番地  
福井七田株式会社  
電話 0776-336666

お問合わせ請求番号  
消費税率 10%適用  
代金/料金合計 1,516 円  
消費税等 151 円

今回ご請求額  
1,667 円

お支払約定日・方法 2020年5月6日 口座振替  
指定期間 支店名  
預金種目・口座番号  
指定期間 口座名

毎度お引立てを賜りありがとうございます。上記のとおりご請求申し上げます。  
尚、この請求書とご入金金の行き違いが生じた場合は、何卒ご容赦下さい。  
ご請求内容に関するお問い合わせの際は、上記の番号をお知らせいたします。  
TEL(0776)34-3666 売上管理

料 金 項 目 / 買 上 品 名	期 間 / 納 品 日	数 量 / 枚 数	単 価	小 計	合 計
トータルカード料金①( 1 ~ 257)	03/01-03/31	287	3.80	976	
小 計		257		976	
カラード料金③( 1 ~ 30)		30	18	540	
小 計				540	
合計					1,516
消費税等10%					151
					1,667

〒910-0381 坂井市丸岡町舟寄53-18  
小寺 惣吉

機 種 名	機種番号	台 数
D4C280FS	757185	
前回メータ	前スト枚数	使用枚数
55,563	0	3
0	0	0
7,982	0	1
		30

## 領 収 書 等 添 付 票

整理番号	18-1	支払年月日	令和2年 5月 7日
使 途 項 目	事務費	支 出 科 目	使用料
使 途 内 容	自動車リース料		
費 用 内 容	自動車リース料	摘 要	車体本体のみの為、4,424円の減算
政 務 活 動 費 充 当 額 ( 支 払 額 )	30,678 円	按 分 率:	1/2
	( 61,356 円 )	充 当 根 拠: 他 の 活 動 と の 按 分	

領収書その他の収支報告書の内容を証する書類

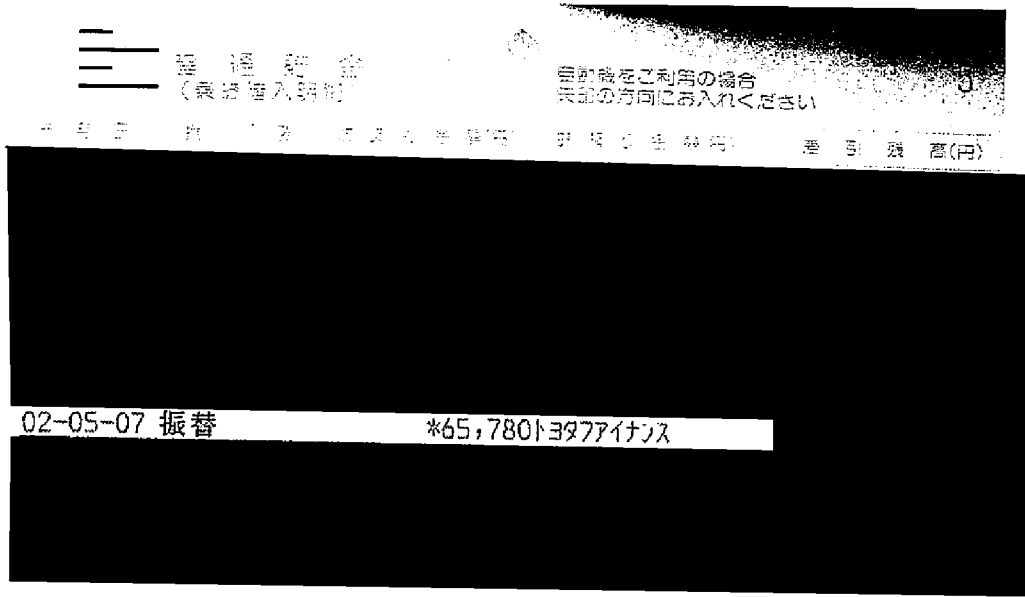

原本のとおり相違ないことを証明します

令和 3 年 4 月 30 日



## 領 収 書 等 添 付 票

整理番号	25-1	支払年月日	令和2年 5月 11日
使 途 項 目	資料購入費	支 出 科 目	消耗品費
使 途 内 容	4月分日刊県民新聞購読料		
費 用 内 容	新聞・雑誌購読料	摘 要	
政 務 活 動 費 充 当 額 ( 支 払 額 )	2,480 円	按 分 率:	
		充 当 根 拠:	

領収書その他の収支報告書の内容を証する書類

### 領 収 証

舟寄 53-18

小寺 惣吉様

2020年 4月分

お問合せNo. XXXXXXXXXX

( 12) 44.00自振

(8% 2,480円)

(10% 0円)

品 名 (*は軽減税率対象)	部 数	金 額	備 考
*日刊県民福井	1	2,480	
*農業	1	0	

合計金額
2,480 円

中日新聞・日刊県民福井  
丸岡販売店  
長谷川 博一  
坂井市丸岡町猪爪1-312  
TEL 66-1400  
FAX 66-1400

他取扱紙：朝日新聞 日本経済新聞  
中日スポーツ 日刊スポーツ  
購読料は口座振替・クレジットカード  
支払いが御利用できます

5/11



## 領 収 書 等 添 付 票

整理番号	27-1	支払年月日	令和2年 5月 11日
使 途 項 目	資料購入費	支 出 科 目	消耗品費
使 途 内 容	4月分福井新聞購読料		
費 用 内 容	新聞・雑誌購読料	摘 要	
政 務 活 動 費 充 当 額 ( 支 払 額 )	3,100 円	按 分 率 :	
		充 当 根 拠 :	

領収書その他の収支報告書の内容を証する書類

証券No. 0-001												
2 年 4 月 分 <b>領 収 証</b> <span style="float: right;">お問合せNo. <span style="background-color: black; color: black;">XXXXXXXXXX</span></span>												
<b>小寺 惣吉 様</b>												
<table style="width: 100%; border-collapse: collapse;"> <thead> <tr> <th style="width: 30%;">銘 柄</th> <th style="width: 10%;">部 数</th> <th style="width: 20%;">金 額</th> <th style="width: 10%;">控 除 額</th> <th style="width: 30%;"></th> </tr> </thead> <tbody> <tr> <td>福井新聞</td> <td style="text-align: center;">1</td> <td style="text-align: center;">3,100</td> <td></td> <td style="border: 1px solid black; padding: 5px;"> <table style="width: 100%; border-collapse: collapse;"> <tr> <td style="text-align: center; font-weight: bold;">合計金額</td> </tr> <tr> <td style="text-align: center; font-size: 1.2em;">3,100 円</td> </tr> </table> </td> </tr> </tbody> </table>	銘 柄	部 数	金 額	控 除 額		福井新聞	1	3,100		<table style="width: 100%; border-collapse: collapse;"> <tr> <td style="text-align: center; font-weight: bold;">合計金額</td> </tr> <tr> <td style="text-align: center; font-size: 1.2em;">3,100 円</td> </tr> </table>	合計金額	3,100 円
銘 柄	部 数	金 額	控 除 額									
福井新聞	1	3,100		<table style="width: 100%; border-collapse: collapse;"> <tr> <td style="text-align: center; font-weight: bold;">合計金額</td> </tr> <tr> <td style="text-align: center; font-size: 1.2em;">3,100 円</td> </tr> </table>	合計金額	3,100 円						
合計金額												
3,100 円												

毎度ご愛読いただき誠にありがとうございます。令和2年5月//日、上記の金額正に領収致しました。



**福井新聞丸岡販売店**

〒910-0263 福井県坂井市丸岡町上田町1-1  
株式会社 T & S 代表取締役 齊藤 隆  
TEL (0776) 67-4200 FAX (0776) 67-4205



## 領 収 書 等 添 付 票

整理番号	29-1	支払年月日	令和2年 5月 12日
使 途 項 目	事務所費	支 出 科 目	燃料・光熱水費
使 途 内 容	4月分事務所電気料(3/27~4/26)		
費 用 内 容	事務所電気料	摘 要	26,074×392.5/976=10,485
政 務 活 動 費 充 当 額 ( 支 払 額 )	5,242円	按 分 率 :	1/2
	( 10,485円 )	充 当 根 拠 : 後 援 会 活 動 と の 按 分	

領収書その他の収支報告書の内容を証する書類

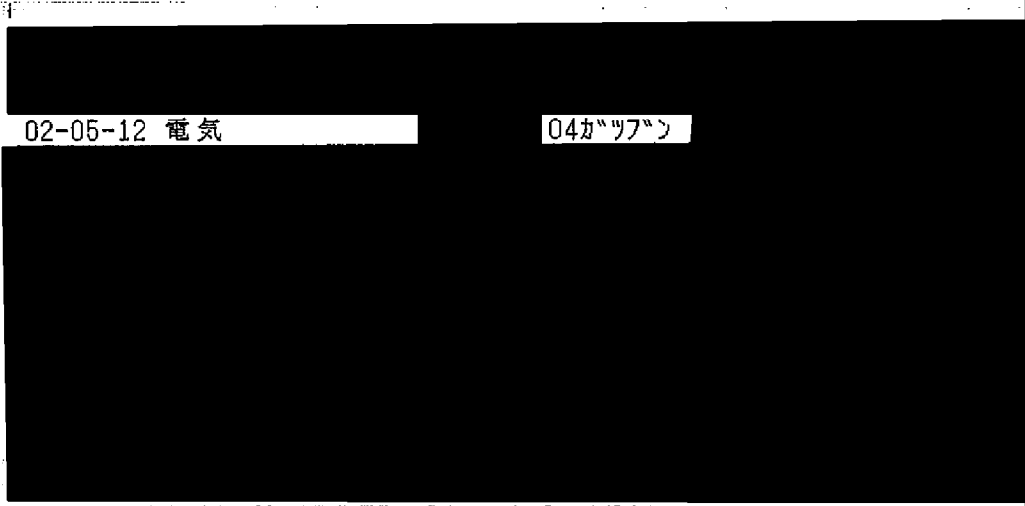

・他添付のこの入会書およびお申込書等と照合の上表示し、そのお支払可能日は当該銀行口座  
 示いたします。  
 なお、お支払可能時刻は他添付の時刻表により異なります。時刻については窓口にお問  
 い合わせください。

差引残高の金額欄部にマイ  
 ナス「-」表示がある場合  
 はお借入残高を表します。

原本のとおり相違ないことを証明します

令和 3 年 4 月 30 日



R2 4/27 時点 2250.1  
 → R2 3/27 時点 1857.6  
 使用kW数 392.5 ✓



電気ご使用量のお知らせ

毎度ご利用いただきありがとうございます。

小寺 惣吉

様

ご使用期間 4月27日 ~ 5月27日

お客さま番号 XXXXXXXXXX  
 ご契約種別 節電とくとく電灯  
 ご契約容量 50A  
 供給地点特定番号 05-0000-0000-0209-4639-0000

検計日	5月28日	振替予定日	6月8日
(次回)	6月29日	(支払期日)	6月29日

ご使用量 (合計)	2020年 5月分 624 kWh	前年同月分( 4月26日~ 5月27日) 579 kWh
ご使用量内訳		

2020年 5月分 ご利用額 (概算)	16,790円	(うち消費税等相当額) 1,526円
------------------------	---------	--------------------

\*ご契約変更等で実際のご利用額と異なる場合がございます。

ご利用額内訳	基本料金	1,210円 00 銭
	電力量料金 (1段階目)	2,142円 00 銭
	電力量料金 (2段階目)	3,913円 20 銭
	電力量料金 (3段階目)	7,597円 80 銭
	燃料費調整額	68円 64 銭
	再エネ発電賦課金	1,859円 00 銭

	燃料費調整単価 (1kWhあたり)	再エネ発電賦課金単価 (1kWhあたり)
	今月分 0.11円	2.98円
	来月分 0.02円	

今月分の検計結果	計器番号	今回指示数	前回指示数	差引	乗率(倍)
全日	312	28166.4	27542.0	624.4	1

スマートメーターの場合は、30分ごとに計量したご使用量を積算し算定しているため、計量器の差引とご使用量が異なる場合があります。  
 「電気料金・使用量照会サービス」では、お客さまの30分単位でのご使用量や電気料金の履歴などが確認いただけます。  
 ※ご利用額 (概算) には、検計票 (紙面) および別添入票の発行手数料は含まれておりません。

領収結果のお知らせ

領収年月	2020年 4月分	※※※※年※※月分
領収金額	26,074円	※※※※※※※※※
消費税等相当額 (再掲)	2,370円	
再エネ発電賦課金 (再掲)	2,879円	
ご使用量 (合計)	976 kWh	
領収方法	上記金額を 5月12日に口座振替 により領収いたしました。	

\*公的領収書としてはご利用いただけません。

新型コロナウイルス感染拡大の影響により、一時的に電気料金のお支払いが困難となるお客さまについて、料金のお支払いに関する特別措置等を行っています。詳しくは、当社ホームページをご確認ください。

電気ご使用量のお知らせ

毎度ご利用いただきありがとうございます。

小寺 惣吉 様

ご使用期間 4月27日 ~ 5月27日

お客さま番号 [REDACTED]  
 ご契約種別 低圧電力  
 ご契約容量 2 kW  
 供給地点特定番号 05-0000-0000-0209-4640-0000

検針日	5月28日	振替予定日	6月8日
(次回)	6月29日	(支払期日)	6月29日

ご使用量 (合計)	2020年 5月分 98 kWh	前年同月分( 4月26日~ 5月27日) 179 kWh
ご使用量内訳		

2020年 5月分 ご利用額 (概算)	[REDACTED]
------------------------	------------

\*ご契約変更等で実際のご請求額と異なる場合がございます。

ご利用額内訳	基本料金 力率割増額 電力量料金 (その他季) 燃料費調整額 再エネ発電賦課金	[REDACTED]
--------	---	------------

その他		燃料費調整単価 (1kWhあたり)	再エネ発電賦課金単価 (1kWhあたり)
力率	80%	今月分 0.11円 来月分 0.02円	2.98円

今月分の検針結果	計器番号	今回指示数	前回指示数	差引	乗率(倍)
全日	188	3181.7	3084.1	97.6	1

スマートメーターの場合は、30分ごとに計量したご使用量を換算し算定しているため、計量器の差引とご使用量が異なる場合があります。  
 「電気料金・使用量照会サービス」では、お客さまの30分単位でのご使用量や電気料金の種別などが確認いただけます。

領収結果のお知らせ

領収年月	2020年 4月分	※※※※年※※月分
領収金額	26,074円 [REDACTED]	※※※※※※※※※※
消費税等相当額 (再掲)		(振替額)
再エネ発電賦課金 (再掲)		
ご使用量 (合計)		
領収方法	上記金額を 5月12日に口座振替により領収いたしました。	

\*公的領収書としてはご利用いただけません。

新型コロナウイルス感染拡大の影響により、一時的に電気料金のお支払いが困難となるお客さまについて、料金のお支払いに関する特別措置等を行っています。詳しくは、当社ホームページをご確認ください。

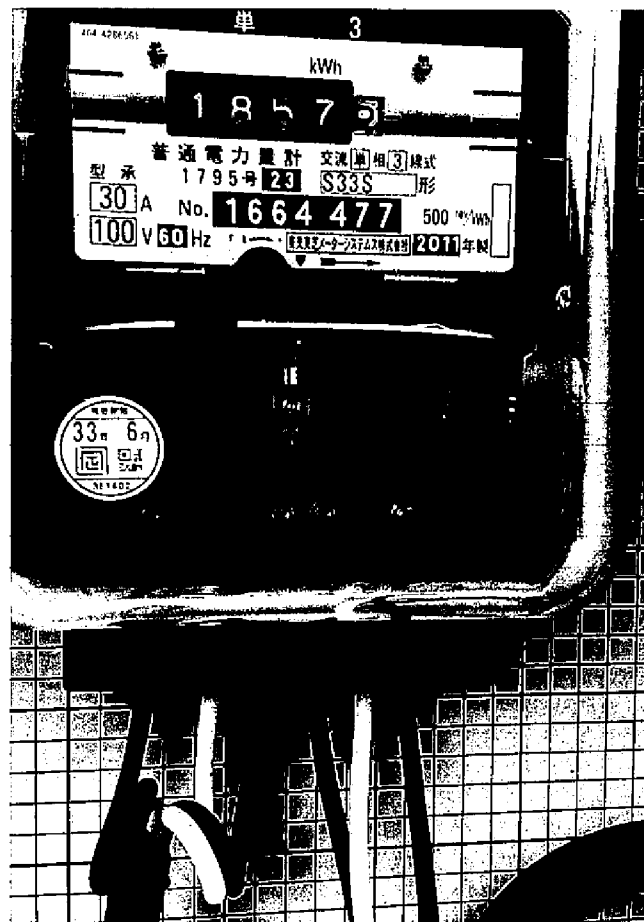

2020.03.27

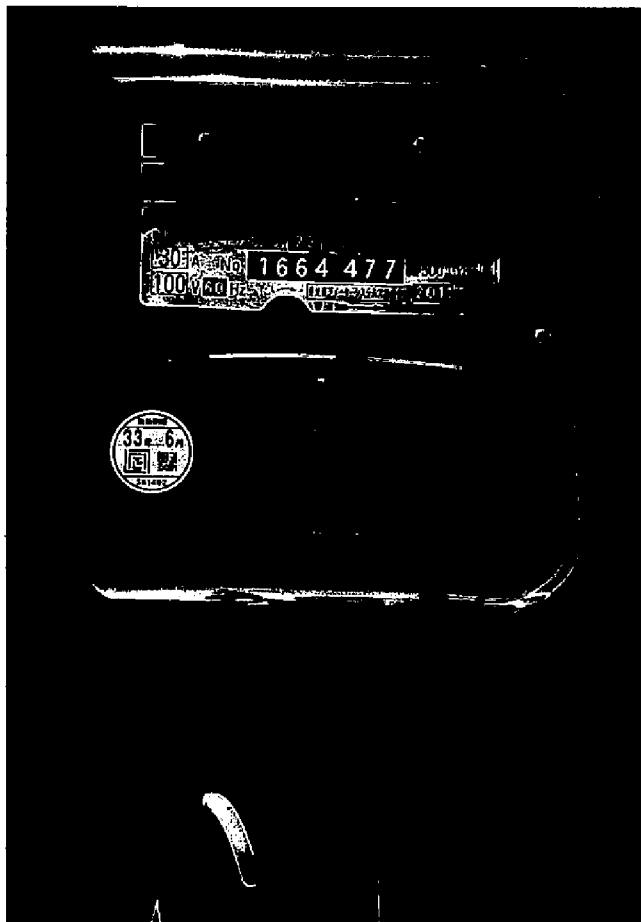

2020, 04, 27

## 領 収 書 等 添 付 票

整 理 番 号	15-1	支 払 年 月 日	令和2年 5月 19日
使 途 項 目	事務費	支 出 科 目	使用料
使 途 内 容	事務所掃除用具使用料		
費 用 内 容	その他	摘 要	
政 務 活 動 費 充 当 額 ( 支 払 額 )	676 円	按 分 率:	1/2
	( 1,353 円 )	充 当 根 拠 : 後 援 会 活 動 と の 按 分	
領収書その他の収支報告書の内容を証する書類			

ダスキンワンマンサービスセンター加盟店

納品・請求書  
兼 領収書

お客さま名

小寺惣吉事務所様

ダスキン 西隣島支店 福井店  
株式会社ダスキン 福井支店  
〒910-0038 福井市三ツ屋1-1-505  
TEL 0776-29-0006 FAX 0776-29-0016

発行日 2020年5月19日 次回訪問日 2020年6月16日 取引

919934

商品・サービス内容	契約回数	単価	納品		納品・回収		備考
			納品	回収	金額	金額	
スリル707 77			/	/	1353		

前回未収残	積込金額	消費税	合計金額	領収額
	訂正後 税抜金額	訂正後 消費税	訂正後 合計金額	訂正後 領収額
			1353	1353

印紙  
3万円以上  
貼付

確認サイン

担当者名

DUSKIN  
0800-211111

## 領 収 書 等 添 付 票

整理番号	32-1	支払年月日	令和2年 5月 20日
使 途 項 目	調査研究費	支 出 科 目	会議費負担金
使 途 内 容	丸岡城天守を国宝にする市民の会年会費		
費 用 内 容	団体等会費	摘 要	
政 務 活 動 費 充 当 額 ( 支 払 額 )	3,000 円 ( )	按 分 率:	
		充 当 根 拠:	
領収書その他の収支報告書の内容を証する書類			

領 収 証      小 寺 勉 吉      様      No. 713

金額

¥ 3 0 0 0

内 訳

現 金

小 切 手

手 形

消費税額等( % )

消費税額等( % )

但 22年度個人正会員年会費に

22年5月20日 上記正に領収いたしました

福井県坂井市丸岡町富田町1丁目3-2

一般社団法人丸岡城天守を国宝にする市民の会

理事長 大 濃 孝 尚

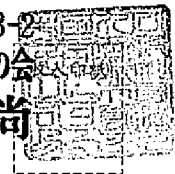

登録番号

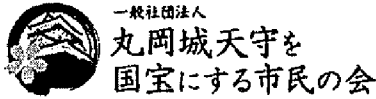

市民の会 会員募集

★ トップページ > 市民の会 会員募集

市民の会 会員募集

「丸岡城が大好き！」 「丸岡城の魅力をもっと多くの人に伝えたい！」  
 「丸岡城周辺のまちづくりで取り組みたいことがある！」  
 「参加したい！」 「応援したい！」

という思いをお持ちの方、私たちと一緒に活動しませんか？  
 また、サポーターとして支援したい方のご入会も大歓迎です。

[入会お申し込みフォーム](#)

※[プライバシーポリシー](#)はこちらからご覧ください

会員について

会員の種類

正会員：当法人の目的に賛同して入会した個人又は団体  
 準会員：当法人の事業を財政的なサポートも含め支援するために入会した個人又は団体  
 賛助会員：当法人の事業を応援するために入会した個人又は団体

※社員総会における議決権を持つ会員は正会員となります。  
 ※当法人では、事業や取り組みにあわせてワーキンググループをつくり、進めています。ワーキンググループは、準会員の方、賛助会員の方にもご希望に応じてご参加いただけます。  
 ※正会員のご入会は既正会員の推薦を必要とさせていただいております。ご入会申込時に既に推薦者がいらっしゃる場合はお知らせくださいませ。いらっしゃらない場合は申込時の推薦者氏名欄（フォーム）は空欄でお申し込みくださいませ。何卒よろしく願い申し上げます。

会費

各会員の会費（入会金および会費）は次のとおりです。

種類		入会金	会費
正会員	個人	3,000円	1口 3,000円
	団体	10,000円	1口 10,000円
準会員	個人	1,000円	1口 1,000円
	団体	5,000円	1口 5,000円
賛助会員	個人	1口 1,000円	0円
	行政区	1口 3,000円	0円
	団体	1口 5,000円	0円
特別会員	個人	0円	0円
	団体	0円	0円

※会費は年額となります。



## 領 収 書 等 添 付 票

整理番号	20-1	支払年月日	令和2年 5月 21日
使 途 項 目	資料購入費	支 出 科 目	消耗品費
使 途 内 容	「家の光」購読料		
費 用 内 容	新聞・雑誌購読料	摘 要	前納分(R2.4月～R3.3月分)
政 務 活 動 費 充 当 額 ( 支 払 額 )	8,782円 ( )	按 分 率:	
		充 当 根 拠:	
領収書その他の収支報告書の内容を証する書類			
<div style="background-color: black; width: 100%; height: 150px; margin: 10px 0;"></div>			
02-05-21 購読料		*8,782家の光	
<p>特許商標の個人をあらわす商標(以下「商標」と称す)は、その所有権を特許庁が特許権として認め、権利を行使する。なお、本商標の権利は本商標の権利に基づいて認められ、本商標の権利は商標法に基づいて認められる。</p> <p style="text-align: right;">本商標の複製・転載は、本商標の権利に基づいて認められ、本商標の権利は商標法に基づいて認められる。</p>			
<p style="font-size: large; font-weight: bold;">原本のとおり相違ないことを証明します</p> <p style="font-size: large;">令和 3 年 4 月 30 日</p> <div style="text-align: right; margin-top: 10px;">  </div>			

## 領 収 書 等 添 付 票

整理番号	10-1	支払年月日	令和2年 5月 25日
使 途 項 目	事務費	支 出 科 目	通信運搬費
使 途 内 容	4月分携帯電話料金		
費 用 内 容	携帯電話料	摘 要	
政 務 活 動 費 充 当 額 ( 支 払 額 )	1,945円	按 分 率:	1/4
	( 7,781円 )	充 当 根 拠: 後援会活動、私的活動との按分	

領収書その他の収支報告書の内容を証する書類

裏面からの続きです>>

記(内)	備考

**料金領収証 RECEIPT FOR SERVICES**

2020年 5月ご請求分 (4月利用分)

ご請求先氏名  
小寺 惣吉 様

下記ご利用料金を 5月25日口座振替により  
領収いたしました。

印紙税申告納  
付につき新箱  
税務署承認済

**KDDI株式会社**  
〒163-8003 東京都新宿区西新宿4丁目1番1号 KDDビル

ご請求コード CUSTOMER CODE XXXXXXXXXX

領 収 金 額 AMOUNT RECEIVED	7,781円
う ち 消 費 税 等 TAX	670円
金 融 機 関 名 FINANCIAL INSTITUTION	*****
支 店 名 BRANCH	*****
口 座 番 号 ACCOUNT NUMBER	*****

料金内訳書 <凡例> 税込または免税料金等: [\*]、旧税率計算対象料金: [#] 発行年月日 DATE OF ISSUE 2020年 5月 5日 KDDI株式会社

〒103-8680 東京都港区新橋2丁目1番1号 KDDIビル

ご請求コード [ ] 総合計 7,781円 ご利用年月 2020年 4月

ご利用項目	金額(円)	内訳(円)	備考
●au電話料金		●合計	
ご利用番号	7,152		
<4月ご利用内訳>	7,152		
▼プラン利用料	6,500		auお客様コード [ ]
カケホ		4,200	
2年契約+家族割		-1,500	
LTE-NET		300	
データ定額2		3,500	
▼通話料/カケホ	0		
通話料		7,100	
SMS (Cメール) 送信料		45	
カケホ割引額		-6,880	
家族割/SMS (Cメール) 送信料		-12	
2年契約+家族割/通話料		-220	
家族割の無料通話共有割引額		-33	
▼ユニバーサルサービス料	2		
▼消費税等 (10%)	650		1.0%消費税の課税対象額 6,500円

●auかんたん決済利用料		●合計	
ご利用番号	409		40.9円
▼auかんたん決済利用料	409		
auスマートパス/税込		409 *	

●抵債求書発行手数料/その他料金		●合計	
▼抵債求書発行手数料	200		22.0円
▼消費税等 (10%)	20		

1.0%消費税の課税対象額 200円  
 1.0%消費税の課税対象のため、NTT東・西日本に支払われるものです。

裏面もご確認ください

## 領 収 書 等 添 付 票

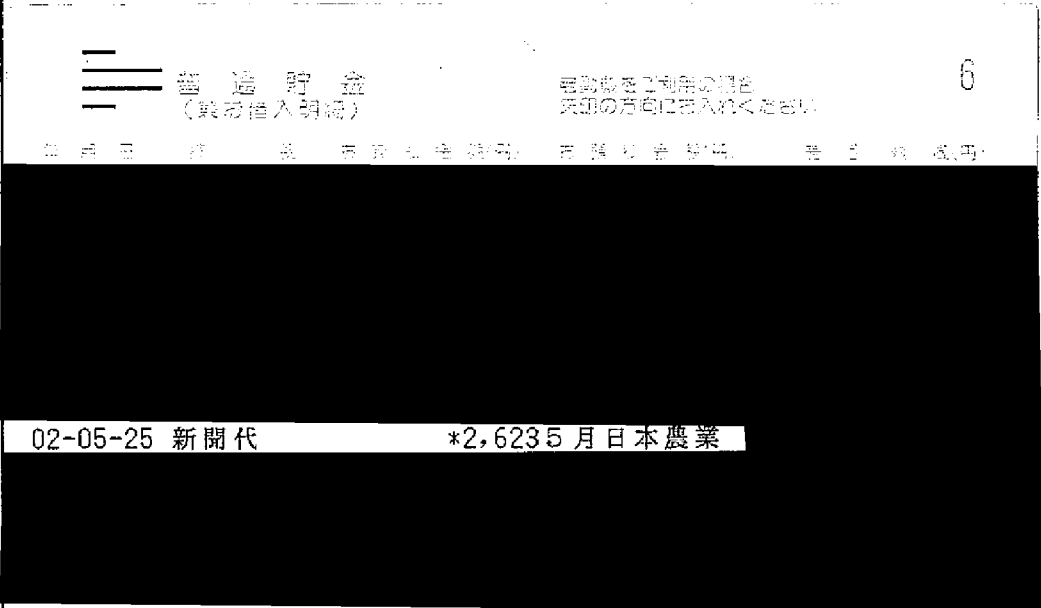
整理番号	24-1	支払年月日	令和2年 5月 25日
使 途 項 目	資料購入費	支 出 科 目	消耗品費
使 途 内 容	5月分日本農業新聞購読料		
費 用 内 容	新聞・雑誌購読料	摘 要	
政 務 活 動 費 充 当 額 ( 支 払 額 )	2,623 円	按 分 率:	
		充 当 根 拠:	
領収書その他の収支報告書の内容を証する書類			
			
<p>原本のとおり相違ないことを証明します</p> <p>令和 3 年 4 月 30 日</p>			

## 領 収 書 等 添 付 票

整理番号	21-1	支払年月日	令和2年 6月 1日
使 途 項 目	事務費	支 出 科 目	通信運搬費
使 途 内 容	4月分事務所電話料金		
費 用 内 容	事務所電話料	摘 要	
政 務 活 動 費 充 当 額 ( 支 払 額 )	5,065円  ( 10,131円 )	按 分 率:	1/2
		充 当 根 拠: 後 援 会 活 動 と の 按 分	

領収書その他の収支報告書の内容を証する書類

**NTTファイナンス株式会社 電話料金等料金領収証  
(西日本ご利用分)**

お客様ご請求番号  
(BILLING NUMBER)

ご請求先氏名(CUSTOMER NAME)  
小寺 悠吉 様

下記、ご利用料金を口座振替により領収いたしました。  
The following amount was transferred from your account. (2020年 6月17日発行)

2020年 5月ご請求分	(2020年 6月 1日振替)
領収金額 (AMOUNT RECEIVED)	10,131円
金融機関名 BANK/POST OFFICE	* * * * *
口座番号 ACCOUNT	* * *

印紙税申告納  
付につき  
税務署承認済

NTTファイナンス株式会社  
〒108-0075  
東京都港区港南1-2-70



内訳項目 CHARGE BREAKDOWN BY CATEGORY (YEN)	内訳金額(円) AMOUNT (YEN)	請求内訳等詳細 DETAILS OF CHARGE BREAKDOWN	税区分 TAX
◇NTT西日本利用分 8,426	5,400 -430 380 190 1,020 480	フレックス 光ネクスト FHS利用料 4月 1日～ 4月30日 フレックス あつた割引 4月 1日～ 4月30日 セキュリティ・ライセンスプラス利用料 4月 1日～ 4月30日 セキュリティ機能見張り番 基本利用料 4月 1日～ 4月30日 ひかり電話A (エース) 定額料1 4月 1日～ 4月30日 電話番号 は0776-68-0667 ひかり電話A (エース) 定額料2 4月 1日～ 4月30日 ひかり電 話A利用料は本料金と定額料1の合計で す。	合算 合算 合算 合算 合算 合算
	200 100 232 -232	複数チャネル使用料 4月 1日～ 4月30日 追加番号使用料 4月 1日～ 4月30日 ひかり電話 (通話料) 4月 1日～ 4月30日 翌月への 繰越額は480円です。 ひかり電話A (エース) 定額料分通話 4月 1日～ 4月30日 ひかり電 話A定額料に含まれ、通話料から減算し ます。	合算 合算 合算 合算
	216 4	ひかり電話 (携帯電話等への通話料) ユニバーサルサービス料 4月 1日～ 4月30日 2番号分 のご請求となります。	合算 合算
◇NTT西日本 (小計) 8,426	100 766 8,426	発行手数料 消費税等相当額 (合計) (小計)	合算 合算 合算
◇NTTフアイナンスご利用分 1,705	1,705	OCN光Wi-Fiフレックス利用料等 NTTフアイナンスご利用分。 * 契約番号: [REDACTED]	非課税
◇合計 10,131	10,131	合計 ＜NTTフアイナンスからのお知らせ＞ ○上記*印はサービス提供者に代わって、ご請求させていただきます。	

## 領 収 書 等 添 付 票

整 理 番 号	31-1	支 払 年 月 日	令和2年 6月 1日 ✓
使 途 項 目	事務費	支 出 科 目	通信運搬費
使 途 内 容	5月分ケーブルテレビ受信料 ✓		
費 用 内 容	その他 ✓	摘 要	2,860円×1/4+1,100円×1/2= 1,265円 ✗
政 務 活 動 費 充 当 額 ( 支 払 額 )	1,265 円 ✓	按 分 率 :	
	( 4,840 円 ) ✓	充 当 根 拠 : 後 援 会 活 動、私 的 活 動 と の 按 分	
領収書その他の収支報告書の内容を証する書類			

910-0381  
坂井市丸岡町舟寄53-18

2020年 6月 4日

小寺 惣吉 様

さかいケーブルテレビ株式会社  
坂井市春江町江留上昭和131  
TEL:(0776)58-0505



## 領 収 書

領収金額	4,840 円
------	---------

上記正に領収致しました。

(印紙)



料金内訳	金額(税込)	入金日	対象年月等
TV利用	4,840	2020年 6月 1日	2020年05月01日～2020年05月31日

ページ小計	4,840	
-------	-------	--

料金に関するお問い合わせは  
さかいケーブルテレビ株式会社  
TEL 0776-58-0505  
平日 9:00~17:00 / 土曜 9:00~12:00 / 日祝休み





口座お振替通知書 振替日 2020年06月01日

毎度お引立てを頂きありがとうございます。  
下記の通り、口座お振替をさせて頂きますので貴口座へ  
ご入金頂きますようお願い致します。

お振替合計金額(税込) 4,840 円

口座へのご入金日は振替日の前営業日までにお願致します。

加入者コード	
金融機関名	
口座番号	
口座名義	江ノ川カサ

※個人情報保護のため、口座番号の下3桁のみ表示しております。

(内訳明細)	(金額)
デジタル放送データサービス料	2,860
簡易型STB使用料	880
標準型STB使用料	1,100

2020年05月14日作成



さいかいケーブルテレビ株式会社

〒919-0463 坂井市春江町江留上昭和131番地

尚、作成日以降のご入金につきましては本明細には反映  
されておりませんのでご了承下さい。

開封し、中を閲覧下さい。▲

## 領 収 書 等 添 付 票

整理番号	19-1	支払年月日	令和2年 6月 2日 ✓
使 途 項 目	事務費	支 出 科 目	使用料
使 途 内 容	自動車リース料		
費 用 内 容	自動車リース料 ✓	摘 要	車体本体のみの為、4,424円の減算 ✓
政 務 活 動 費 充 当 額 ( 支 払 額 )	30,678 円、	按 分 率:	1/2 ✓
	( 61,356 円 )	充 当 根 拠: 他 の 活 動 と の 按 分	
領収書その他の収支報告書の内容を証する書類			



厚生労働省  
( 兼 お 借 入 明 細 )

自動車をご利用の都合  
矢印の方向にお入れください

7

年 月 日 記 号 支 取 金 額 (円) 振 替 金 額 (円) 受 取 金 額 (円)

02-06-02 振替 \*65,780トヨ777付入

原本のとおり相違ないことを証明します   
 令和 3 年 4 月 30 日

## 領 収 書 等 添 付 票

整理番号	38-1	支払年月日	令和2年 6月 2日
使 途 項 目	事務費	支 出 科 目	消耗品費
使 途 内 容	事務用品購入費(テープ)		
費 用 内 容	事務用品購入費	摘 要	
政 務 活 動 費 充 当 額 ( 支 払 額 )	660円	按 分 率 :	
		充 当 根 拠 :	

領収書その他の収支報告書の内容を証する書類



### 領 収 証

\*\*\*\*\*  
 小寺惣吉 様  
 \*\*\*\*\*  
 2020/06/02 (火) 12:21

¥660-

【合計】	¥660
内税対象(10%)	¥660
内税額 (10%)	¥60
+現金	¥660

但し、千-7°

上記正に領収いたしました

この面を内側に折って  
保管して下さい。

M-003 R-2 担当 [ ]  
 RNo-20243719 SEQNo-200243434

営業時間 AM10:00~PM20:00  
 土・日 PM19:00

\*\*\*\*\*  
 \* — お買い上げ — \*  
 \*\*\*\*\*  
 2020/06/02 (火) 12:21

ニホン 7/9  
 #:ワザアリテープ 白2個パック  
 (C:4987167081904)  
 (B:DX-WA2552P)  
 @660 1 ¥660

【小計】	1点	¥660
内税対象(10%)		¥660
内税額 (10%)		¥60

【合計】 ¥660

+現金 ¥660

【預り金】 ¥1,060  
 【釣 銭】 ¥400

※は軽減税率適用商品です

M-003 R-2 担当 [ ]  
 RNo-20243719 SEQNo-200243434

## 領 収 書 等 添 付 票

整理番号	34-1	支払年月日	令和2年 6月 3日
使 途 項 目	調査研究費	支 出 科 目	会議費負担金
使 途 内 容	坂井市防災士の会年会費		
費 用 内 容	団体等会費	摘 要	
政 務 活 動 費 充 当 額 ( 支 払 額 )	2,000円 ( )	按 分 率 :	
		充 当 根 拠 :	

領収書その他の収支報告書の内容を証する書類

振替払込請求書兼受領証

口座記号番号	00710	70000	3	
加入者名	坂井市防災士の会			
金額	千	百	十	円
額		2	0	0
ご依頼人	おなまえ 小寺 惣吉 様			
料金	203	日 附 印		
備考		02-06-03 丸岡郵便局  (33084 ) N94250002		

記載事項を訂正した場合は、その箇所に訂正印を押してください。

この受領証は、大切に保管してください。

# 会 議 記 録

会 議 名	第 4 回 坂井市防災士の会 定期総会															
日 時	平成 30 年 5 月 30 日(水) 19:00～20:30															
会 場	坂井市社会福祉協議会 本部 2 階 多目的ルーム															
出 席 者	[Redacted]															
目 的	29 年度事業報告決算、30 年度事業計画予算、役員交代等の承認															
内 容 (資料等添付 のこと)	<p><b>1 開会</b> 開会のことば [Redacted] 会長あいさつ [Redacted]</p> <p><b>2 議事</b></p> <table style="width: 100%; border-collapse: collapse;"> <tr> <td style="width: 60%;">1)平成 29 年度事業報告</td> <td style="width: 30%; background-color: black;"></td> <td style="width: 10%;">【承認】</td> </tr> <tr> <td>2)平成 29 年度収支決算 ～監査報告～</td> <td style="background-color: black;"></td> <td>【承認】</td> </tr> <tr> <td>3)平成 30 年度事業計画(案)</td> <td style="background-color: black;"></td> <td>【承認】</td> </tr> <tr> <td>4)平成 30 年度収支予算(案)</td> <td style="background-color: black;"></td> <td>【承認】</td> </tr> <tr> <td>5)役員交代</td> <td style="background-color: black;"></td> <td>【承認】</td> </tr> </table> <p>[Redacted]</p> <p><b>3 その他</b></p> <p>1)丸岡南中学校防災訓練への協力について 西澤 と き 平成 30 年 6 月 23 日(土)8:00～ と ころ 丸岡南中学校 内 容 別紙参照</p> <p>2)その他 ・会費の変更について [Redacted] 【承認】 前)1,000 円 → 新)2,000 円 —— 金額の根拠</p> <p><b>4 閉 会</b> 閉会のことば [Redacted]</p>	1)平成 29 年度事業報告		【承認】	2)平成 29 年度収支決算 ～監査報告～		【承認】	3)平成 30 年度事業計画(案)		【承認】	4)平成 30 年度収支予算(案)		【承認】	5)役員交代		【承認】
1)平成 29 年度事業報告		【承認】														
2)平成 29 年度収支決算 ～監査報告～		【承認】														
3)平成 30 年度事業計画(案)		【承認】														
4)平成 30 年度収支予算(案)		【承認】														
5)役員交代		【承認】														
今後の課題 等	<ul style="list-style-type: none"> <li>・6/23(土)丸岡南中学校防災訓練の内容や役割等の確認</li> <li>・8/19(日)坂井市防災訓練(春江東部地区)の内容検討</li> <li>・9 月研修内容の検討</li> <li>・会費徴収の段取り</li> </ul>															
そ の 他	<p>次回役員会 6 月 13 日(水)18:30～旬花</p> <p>※前会長退任の慰労会を兼ねる</p>															

# 坂井市防災士の会規約

## (名称)

第1条 この会は、坂井市防災士の会（以下(本会)という。）と称する。

## (構成)

第2条 本会は、坂井市内在住または、在勤の「日本防災士機構」により認定された「防災士」の資格を有する者、若しくは、「防災士」資格取得を目指す者であり、本会会員の推薦及び役員会の承認を得た者によって構成する。

## (目的)

第3条 本会は、坂井市において「自助」、「共助」の原則のもと、防災士としての活動及び技術研鑽並びに地域住民の防災に対する意識向上を支援することによって、災害援助活動及び地域安全活動の促進に寄与することを目的とする。

## (事業)

第4条 本会は、前条の目的を達成するために次の事業を行う。

- (1) 防災士としての活動と防災・減災技能研鑽に資する事業。
- (2) 会員相互の交流及び情報の提供に資する事業。
- (3) 防災士としてのスキルアップのための講演会及び研修会に資する事業。
- (4) 市民への防災思想の普及活動並びに訓練を通じての技術指導事業。
- (5) その他、本会の目的を達成するために必要な事業。

## (役員)

第5条 本会に次の役員を置く。

会長 1名 副会長 1名 事務局長 1名 事務局 1名 会計 1名  
監事 2名

(役員を選出)

第6条 本会の役員は、会員の中からの互選によるものとする。

- 2 役員の変更等は、役員会の推薦により選出され、本会の総会で承認される者とする。  
なお、前条の役員以外に必要とされる役員を設置する際には、役員のお分の2以上の合意により設置できるものとする。

(役員任期)

第7条 役員任期は、2年とする。ただし再任は妨げない。

- 2 補欠により就任した役員は、前任者の残任期間とする。
- 3 役員は、任期満了後も後任者が就任するまでは、その職務を行うものとする。

(役員任務)

第8条 役員任務は、次のとおりとする。

- (1) 会長は、会を代表し会務を総理する。
- (2) 副会長は、会長を補佐し会長に事故ある時は、会長が予め指名した順位によりその職務を代行する。
- (3) 会計は、この会の経理を担当する。
- (4) 監事は、会務の運営及び経理を監査する。
- (5) 事務局、会の議事を記録し、その他会務運営及び執行にあたる。

(顧問、相談役 (アドバイザー) )

第9条 会長は、必要に応じて役員会の承認を得て顧問、相談役を専任できる。

- (1) 顧問 役員会の求めに応じて、会の活動に対し助言、意見をのべることができる。
- (2) 相談役 会長の求めに応じて、会長に対して助言、意見をのべることができる。  
なお、専任にあたっては高い防災等の専門知識を有するものとする。

(会議)

第10条 会議は、定期総会・臨時総会、全体会及び役員会とする。

(会議の招集)

第11条 会議は、会長が招集し、その議長になる。

- (1) 定期総会は、年1回会計年度終了後に開催する。
- (2) 臨時総会は、「会員お分の1以上」の請求があった時または、役員会において総会の開催決議があったときに会長が招集する。

(議決の方法)

- 第12条 会議の議決は、次のとおり決し、可否同数のときは議長がこれを決する。
- 2 定期総会・臨時総会は、会員2分の1以上（委任状を含む）の出席をもって成立する。
  - 3 会議における議決は、出席者の過半数により決する。
  - 4 特に軽易な事項又は特別な事情があるとき、会長は先決処理し次回に開かれる各会議にその旨を報告しなければならない。

(全体会)

- 第13条 全体会は、本会の会員で構成し、次の事項を審議執行する。
- (1) 事業計画の実施、その他必要と認めた事項。
  - (2) 講演会・研修会・総合防災訓練等各事業の企画及び執行。
  - (3) その他、必要と認めた事項。

(役員会)

- 第14条 役員会は、会長・副会長・会計・監事・顧問・事務局をもって構成し、この会に運営上必要な事項を企画し審議する。
- (1) 事業計画及び予算案等の企画立案に関する事項。
  - (2) 事業報告及び決算等の作成に関する事項。
  - (3) 規約及び諸規程等の制定又は改廃に関する事項。
  - (4) 総会等に付議する事項。
  - (5) その他、必要な事項。

(総会)

- 第15条 本会の総会は、本会の会員で構成し、次の事項を付議する。
- (1) 年間事業計画及び事業報告の承認
  - (2) 規約の改廃の決定
  - (3) 予算・決算の承認
  - (4) 役員承認
  - (5) 会費等に関する事項
  - (6) 会の解散に関する事項
  - (7) その他、会員が必要と認めた事項



(会計)

第16条 この会の経費は、本会員の会費及びその他の収入等をもって充てる。

(会計年度)

第17条 この会の会計年度は、毎年4月1日から始まり翌年3月31日に終わる。

(会計の監査)

第18条 監査は、総会開催前に決算及びこれに関連する会計を監査し、その結果を本会の総会に報告しなければならない。

(補則)

第19条 この規約に定めない事項については役員会でこれを定める。

付則

この規約は、平成27年 4月21日から施行する。

## 領 収 書 等 添 付 票

整 理 番 号	22-1	支 払 年 月 日	令和2年 6月 4日
使 途 項 目	資料購入費	支 出 科 目	消耗品費
使 途 内 容	4月分、5月分公明新聞購読料		
費 用 内 容	新聞・雑誌購読料	摘 要	
政 務 活 動 費 充 当 額 ( 支 払 額 )	3,774 円 ( )	按 分 率 :	
		充 当 根 拠 :	
領収書その他の収支報告書の内容を証する書類			

新聞購読料 領収証

小寺 惣吉 様

43774

ご購入ありがとうございます。

下記金額を正に領収いたしました。

2020年5月分 領収日 6月4日

領収金額 ¥1,887

品名	定価(税込)	部数	金額

その他購読料等 領収証

品名	定価(税込)	部数	金額
公明新聞※	1,887	1	1,887

※は軽減税率対象品目です。

(10%対象 0)  
(8%対象 1,887)

販売店 本谷 公男  
住所 坂井市春江町中筋4-1-3-4  
TEL 0776-51-8649 FAX 0776-51-9038

お申込No. [Redacted]



新聞購読料 領収証

小寺 惣吉 様

ご購入ありがとうございます。

下記金額を正に領収いたしました。

2020年4月分 領収日 6月4日

領収金額 ¥1,887

品名	定価(税込)	部数	金額

その他購読料等 領収証

品名	定価(税込)	部数	金額
公明新聞※	1,887	1	1,887

※は軽減税率対象品目です。



(10%対象 0)  
(8%対象 1,887)

販売店 本谷 公男  
住所 坂井市春江町中筋4-1-3-4  
TEL 0776-51-8649 FAX 0776-51-9038

お申込No. [Redacted]

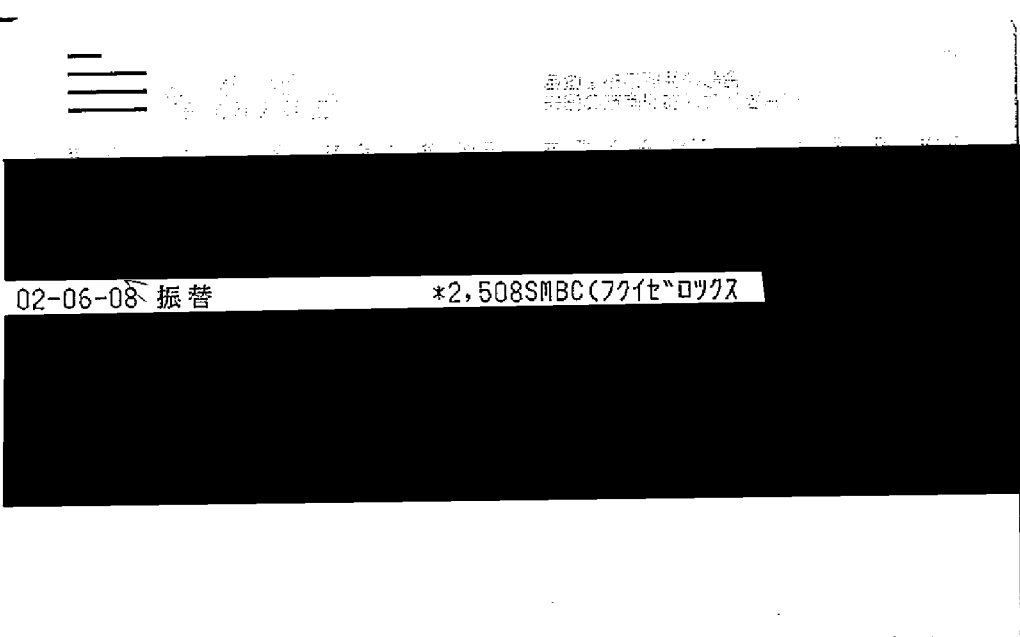

## 領 収 書 等 添 付 票

整 理 番 号	13-1	支 払 年 月 日	令和2年 6月 8日
使 途 項 目	事務費	支 出 科 目	使用料
使 途 内 容	4月分コピー機のカウント料金		
費 用 内 容	その他	摘 要	
政 務 活 動 費 充 当 額 ( 支 払 額 )	1,254円	按 分 率:	1/2
	( 2,508円 )	充 当 根 拠: 後援会活動との按分	
領収書その他の収支報告書の内容を証する書類			
			
<p>原本のとおり相違ないことを証明します</p> <p>令和 3 年 4 月 30 日</p> 			

2020年5月7日

口座振替通知書 兼 請求書

〒918-8104 福井県福井市九頭町目904番地  
福井七研工業株式会社  
電話 0776-34-3666

( )  
小寺 惣吉

お問合わせ請求番号 [ ] 様

代金/料金合計	2,280 円
消費税等	228 円

今回ご請求額 2,508 円

毎度お引立てを賜りありがとうございます。上記のとおりご請求申し上げます。  
尚、この請求書とご入金金の行き違いが生じた場合は、何卒ご容赦下さい。  
ご請求内容に関するお問い合わせの際は、上記の番号をお知らせいたします。  
TEL(0776)34-3666 売上管理

お支払約束手・方法	2020年6月6日	口座振替
指定銀行名	[ ]	
支店名	[ ]	
預金種目・口座番号	[ ]	
指定口座名	コナラ野村	

料金項目 / お買上品名	期間/納品日	数量/枚数	単価	小計	合計
トータルサービス料金	04/01-04/30	417			
黒モード 料金① (1 ~ 368)		368	3.80	1,398	
小計				1,398	
カラモード 料金③ (1 ~ 49)		49	18	882	
小計				882	
合計					2,280
消費税等10%					228
					2,508

機種名	機番	台数
D4C260FS	757185	
前回メーカー台数	ミス枚数	使用枚数
55,823	0	4
0	0	0
8,013	0	1
	3	49

〒910-0361 福井県福井市九頭町舟寄53-18

小寺 惣吉

## 領 収 書 等 添 付 票

整理番号	37-1	支払年月日	令和2年 6月 8日 ✓
使 途 項 目	事務所費	支 出 科 目	燃料・光熱水費
使 途 内 容	5月分事務所電気料(4/27~5/27) ✓		
費 用 内 容	事務所電気料 ✓	摘 要	16,790 × 214.6 / 624 = 5,774 ✓
政 務 活 動 費 充 当 額 ( 支 払 額 )	2,887 円	按 分 率 :	1/2 ✓
	( 5,774 円 )	充 当 根 拠 : 後 援 会 活 動 と の 按 分	

領収書その他の収支報告書の内容を証する書類

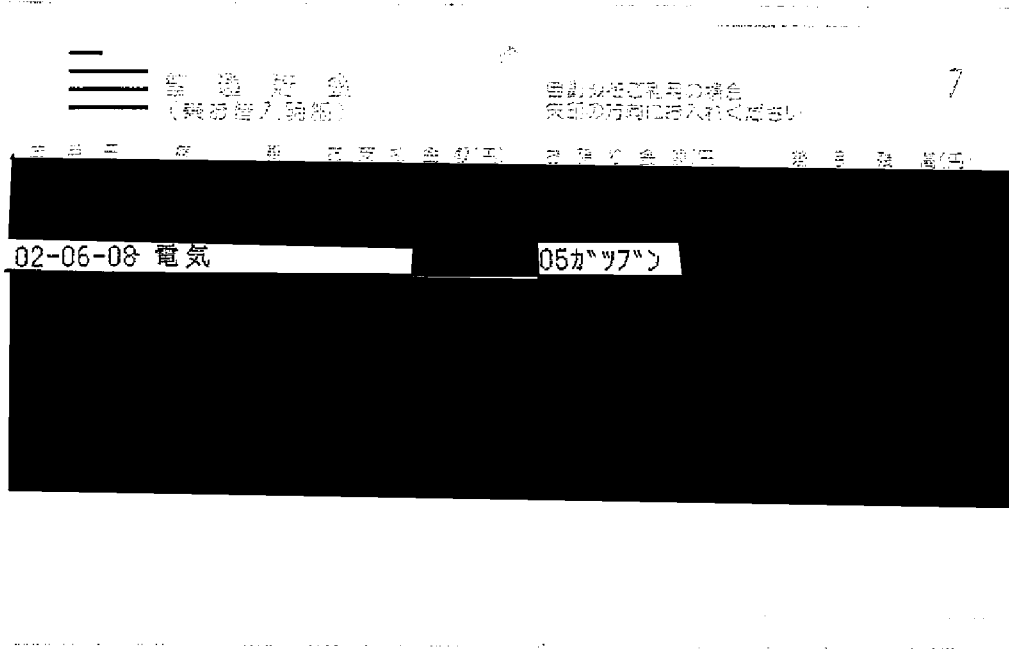

原本のとおり相違ないことを証明します

令和 3 年 4 月 30 日



R2 5/28 時点 2404.7  
 → R2 4/27 時点 2250.1  
 使用kW数 214.6

電気ご使用量のお知らせ

毎度ご利用いただきありがとうございます。

小寺 惣吉 様

ご使用期間 5月28日 ~ 6月28日

お客さま番号 [REDACTED]  
 ご契約種別 節電とくとく電灯  
 ご契約容量 50A  
 供給地点特定番号 05-0000-0000-0209-4639-0000

検針日 6月29日 振替予定日 7月8日  
 (次回) 7月30日 (支払期日) 7月29日

ご使用量 (合計)	2020年 6月分 791 kWh	前年同月分( 5月28日~ 6月26日) 541 kWh
ご使用量内訳		

2020年 6月分 ご利用額 (概算)	21,151円	(うち消費税等相当額) 1,922円
------------------------	---------	--------------------

\*ご契約変更等で実際のご請求額と異なる場合がございます。

ご利用額内訳	基本料金	1,210円 00 銭
	電力量料金 (1段階目)	2,142円 00 銭
	電力量料金 (2段階目)	3,913円 20 銭
	電力量料金 (3段階目)	11,513円 95 銭
	燃料費調整額	15円 82 銭
	再エネ発電賦課金	2,357円 00 銭

	燃料費調整単価 (1kWhあたり)	再エネ発電賦課金単価 (1kWhあたり)
	今月分 0.02円	2.98円
	来月分 -0.27円	

今月分の検針結果	計器番号	今回指示数	前回指示数	差引	乗率(倍)
全日	312	28956.9	28166.4	790.5	1

スマートメーターの場合は、30分ごとに計量したご使用量を概算し算定しているため、計器の差引とご使用量が相違する場合があります。  
 「電気料金・使用量照会サービス」では、お客さまの30分単位でのご使用量や電気料金の履歴などが確認いただけます。  
 ※ご利用額 (概算) には、検針票 (紙面) および振込票の発行手数料は含まれておりません。

領収結果のお知らせ

領収年月	2020年 5月分	※※※※年※※月分
領収金額	16,790円	※※※※※※※※※※
消費税等相当額 (再掲)	1,526円	
再エネ発電賦課金 (再掲)	1,859円	
ご使用量 (合計)	624 kWh	
領収方法	上記金額を 6月8日に口座振替により領収いたしました。	

\*公的領収書としてはご利用いただけません。

新型コロナウイルス感染症の影響で電気料金のお支払いにお困りのお客さまへ、電気料金のお支払い期日を延長する特別措置などの対応を行っております。詳しくは、当社ホームページをご確認ください。

電気ご使用量のお知らせ

毎度ご利用いただきありがとうございます。

小寺 惣吉 様

ご使用期間 5月28日 ~ 6月28日

お客さま番号 [REDACTED]  
 ご契約種別 低圧電力  
 ご契約容量 2 kW  
 供給地点特定番号 05-0000-0000-0209-4640-0000

検針日	6月29日	振替予定日	7月8日
(次回)	7月30日	(支払期日)	7月29日

ご使用量 (合計)	2020年 6月分 182 kWh	前年同月分( 5月28日~ 6月26日) 189 kWh
ご使用量内訳		

2020年 6月分 ご利用額 (概算)	[REDACTED]
------------------------	------------

\*ご契約変更等で実際のご請求額と異なる場合がございます。

ご利用額内訳	基本料金 力率割増額 電力量料金 (その他季) 燃料費調整額 再エネ発電賦課金	[REDACTED]
--------	---	------------

その他	力率	80%	燃料費調整単価 (1kWhあたり)	今月分 0.02円 来月分 -0.27円	再エネ発電賦課金単価 (1kWhあたり)	2.98円
-----	----	-----	-------------------	-------------------------	----------------------	-------

今月分の検針結果	計器番号	今回指示数	前回指示数	差引	乗率(倍)
全日	188	3363.8	3181.7	182.1	1

スマートメーターの場合は、30分ごとに計量したご使用量を積算し算定しているため、計量器の差引とご使用量が相違する場合があります。  
 「電気料金・使用量照会サービス」では、お客さまの30分単位でのご使用量や電気料金の履歴などが確認いただけます。

領収結果のお知らせ

領収年月	2020年 5月分	※※※※年※※月分
領収金額	16,190円	[REDACTED] ※※※※※※※※
消費税等相当額 (再掲)	[REDACTED]	(振替額)
再エネ発電賦課金 (再掲)	[REDACTED]	
ご使用量 (合計)	[REDACTED] kWh	
領収方法	上記金額を 6月8日に口座振替により領収いたしました。	

\* 公的領収書としてはご利用いただけません。

新型コロナウイルス感染症の影響で電気料金のお支払いにお困りのお客さまへ、電気料金のお支払い期日を延長する特別措置などの対応を行っております。詳しくは、当社ホームページをご確認ください。



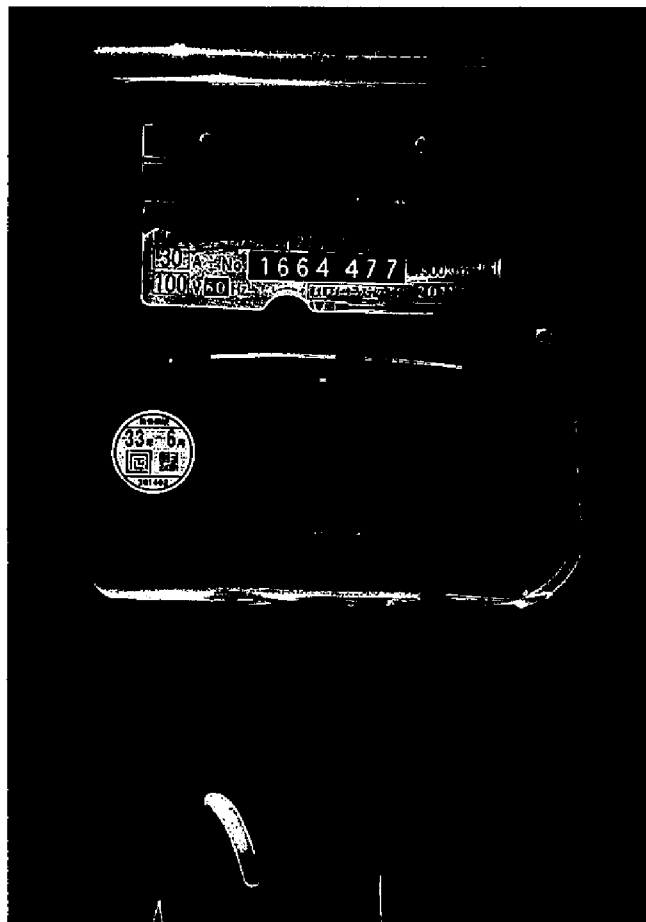

2020.04.27

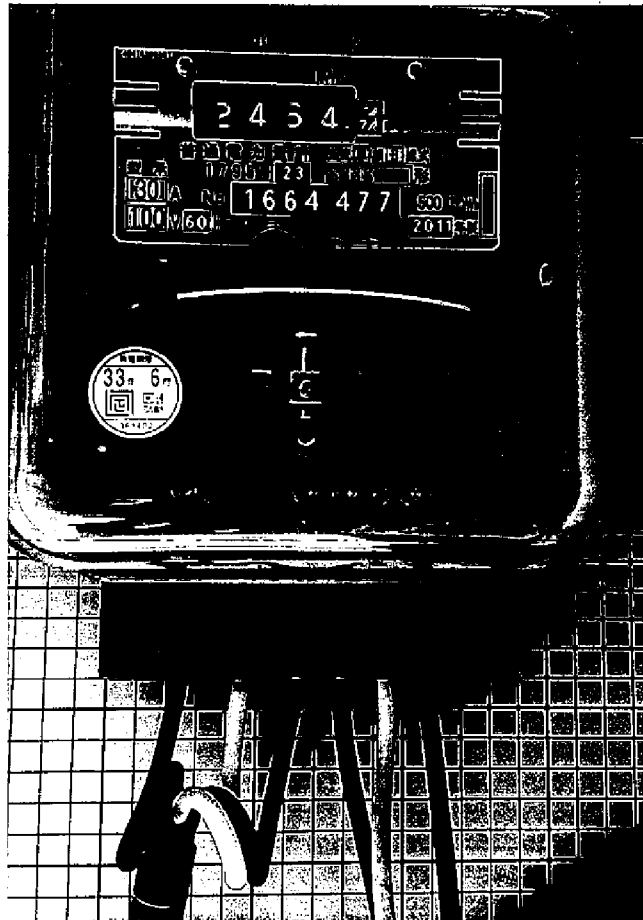

2020.05.28

## 領 収 書 等 添 付 票

整理番号	26-1	支払年月日	令和2年 6月 10日
使途項目	資料購入費	支出科目	消耗品費
使途内容	5月分日刊県民新聞購読料		
費用内容	新聞・雑誌購読料	摘要	
政務活動費 充当額 (支払額)	2,480円	按分率:	
	( )	充当根拠:	

領収書その他の収支報告書の内容を証する書類

### 領 収 証

舟寄 53-18

**小寺 惣吉 様**

2020年 5月分

お問合せNo. XXXXXXXXXX

( 12) 44.00自振

(8% 2,480円)

(10% 0円)

品名 (*は軽減税率対象)	部数	金額	備考
*日刊県民福井	1	2,480	
*農業	1	0	

合計金額
2,480円

中日新聞・日刊県民福井  
丸岡販売店  
長谷川 博一  
坂井市丸岡町猪爪1-312  
TEL 66-1400  
FAX 66-1401

他取扱紙：朝日新聞 日本経済新聞  
中日スポーツ 日刊スポーツ  
購読料は口座振替・クレジットカード  
支払いが御利用できます

6/10



## 領 収 書 等 添 付 票

整理番号	28-1	支払年月日	令和2年 6月 10日
使 途 項 目	資料購入費	支 出 科 目	消耗品費
使 途 内 容	5月分福井新聞購読料		
費 用 内 容	新聞・雑誌購読料	摘 要	
政 務 活 動 費 充 当 額 ( 支 払 額 )	3,100 円 ( )	按 分 率 :	
		充 当 根 拠 :	

領収書その他の収支報告書の内容を証する書類

2 年 5 月分 <b>領 収 証</b> 小寺 惣吉 様	証券No. 0-001 お問合せNo. <span style="background-color: black; color: black;">XXXXXXXXXX</span>									
<table border="1" style="width: 100%; border-collapse: collapse; text-align: center;"> <thead> <tr> <th style="width: 30%;">銘 柄</th> <th style="width: 10%;">部 数</th> <th style="width: 30%;">金 額</th> <th style="width: 30%;">控 除 額</th> </tr> </thead> <tbody> <tr> <td>福井新聞</td> <td>1</td> <td>3,100</td> <td></td> </tr> </tbody> </table>	銘 柄	部 数	金 額	控 除 額	福井新聞	1	3,100		<table border="1" style="width: 100%; border-collapse: collapse;"> <tr> <td style="text-align: center; padding: 5px;"> <b>合計金額</b>  <b>3,100 円</b> </td> </tr> </table>	<b>合計金額</b> <b>3,100 円</b>
銘 柄	部 数	金 額	控 除 額							
福井新聞	1	3,100								
<b>合計金額</b> <b>3,100 円</b>										

毎度ご愛読いただき誠にありがとうございます。令和2年6月10日  
 上記の金額正に領収致しました。



**福井新聞丸岡販売店**  
 〒910-0263 福井県坂井市丸岡町上田町1-1  
 株式会社 T & S 代表取締役 齊藤 隆  
 TEL (0776) 67-4200 FAX (0776) 67-4205



## 領 収 書 等 添 付 票

整 理 番 号	16-1	支 払 年 月 日	令和2年 6月 16日
使 途 項 目	事務費	支 出 科 目	使用料
使 途 内 容	事務所掃除用具使用料		
費 用 内 容	その他	摘 要	
政 務 活 動 費 充 当 額 ( 支 払 額 )	676 円	按 分 率:	1/2
	( 1,353 円 )	充 当 根 拠: 後援会活動との按分	
領収書その他の収支報告書の内容を証する書類			

ダスキンフランチャイズチェーン加盟店

納品・請求書  
兼 領収書

お客さま名

小寺惣吉事務所様

ダスキン 西藤島支店

株式会社ダスキン  
〒910-0038 福井市三ツ屋1丁目1007  
TEL 0776-29-0006 FAX 0776-29-0016

発行日 2020年 6月 16日 次回訪問日 2020年 7月 14日 取引

919935

商品・サービス内容	契約前残	単価	納品		納品・回収		訂正	備考
			納品	回収	金額	納品		
79014707 77			1		1353			

印紙  
3月以上  
貼付

前回未収残	税抜金額	消費税	合計金額	集収額
	訂正後秘抜金額	訂正後消費税	訂正後合計金額	訂正後集収額
			1353	1350

確認サイン

担当者名

DUSKIN  
DUSTMAKERS

## 領 収 書 等 添 付 票

整理番号	42-1	支払年月日	令和2年 6月 25日
使 途 項 目	事務費	支 出 科 目	通信運搬費
使 途 内 容	5月分携帯電話料金		
費 用 内 容	携帯電話料	摘 要	
政 務 活 動 費 充 当 額 ( 支 払 額 )	1,945 円  ( 7,781 円 )	按 分 率:	1/4
		充 当 根 拠 : 後 援 会 活 動、私 的 活 動 と の 按 分	

領収書その他の収支報告書の内容を証する書類

裏面からの続きです>>

訳(円)

---

**料金領収証** RECEIPT FOR SERVICES  
2020年 6月ご請求分 (5月利用分)

ご請求先氏名  
小寺 惣吉 様

下記ご利用料金を 6月25日口座振替により  
領収いたしました。

**KDDI株式会社**  
〒163-8003 東京都新宿区西新宿1丁目5番5号 KDDIビル

ご請求コード CUSTOMER CODE

領 収 金 額 AMOUNT RECEIVED	7,781円
うち消費税等 TAX	670円

金融機関名 FINANCIAL INSTITUTION	*****
支 店 名 BRANCH	*****
□ 座 番 号 ACCOUNT NUMBER	*****

印紙税申告納  
付につき新省  
税務署承認済

料金内訳書 <凡例> 税込または免税料金等：[\*]、旧税算計算対象料金：[#] 発行年月日 DATE OF ISSUE 2020年 6月 5日 KDDI株式会社

ご請求コード [ ] 総合計 7,781円 ご利用年月 2020年 5月

ご利用項目	金額(円)	内訳(円)	備考
●au電話料金			●合計 7,152円
ご利用番号	7,152		auお客様コード [ ]
<5月ご利用内訳>	7,152		
▼プラン利用料	6,150		
カケホ		4,200	
2年契約+家族割		-1,500	
LTE NET		300	
データ定額2		3,500	
▼通話料/カケホ	0		
通話料		11,080	
SMS (Cメール) 送信料		27	
カケホ印刷額		-10,920	
2年契約+家族割/通話料		-160	
家族割の無料通話共有割引額		-27	
▼ユニバーサルサービス料	2		
▼消費税等 (10%)	650		
			対象家族間通話を金額利用します。 家族全回線のご請求通話料比率を元に計算しています。 1.0%消費税の課税対象額、61,502円

●auかんたん決済利用料			●合計 409円
ご利用番号	409		
▼auかんたん決済利用料	409		
auスマートパス/税込		409	*

●抵当請求発行手数料/その他料金			●合計 220円
ご利用番号	200		
▼抵当請求発行手数料	20		
▼消費税等 (10%)			
・ユニバーサルサービス料は、日本全国における加入電話・公衆電話等の提供確保のため、NTT東・西日本に支払われるものです。			

※裏面もご確認ください



## 領 収 書 等 添 付 票

整理番号	47-1	支払年月日	令和2年 6月 25日
使 途 項 目	資料購入費	支 出 科 目	消耗品費
使 途 内 容	6月分日本農業新聞購読料		
費 用 内 容	新聞・雑誌購読料	摘 要	
政 務 活 動 費 充 当 額 ( 支 払 額 )	2,623 円 ( )	按 分 率 :	
		充 当 根 拠 :	
領収書その他の収支報告書の内容を証する書類			
<div style="background-color: black; width: 100%; height: 150px; margin-bottom: 5px;"></div> <div style="display: flex; justify-content: space-between; border: 1px solid black; padding: 2px;"> <span>02-06-25 新聞代</span> <span>*2,623 6月日本農業</span> </div> <div style="font-size: small; margin-top: 5px;"> <p>・他店券でのご入金およびお振込は領書印に表示し、そのお支払可能日は当該銀行に              示いたします。              なお、お支払可能時刻は他店券の種類によって異なります。詳細については窓口にお問              い合わせください。</p> <p style="text-align: right;">※引当金の金額欄部にマイ              ナス「-」表示がある場合              はお振込残高を表示します。</p> </div>			
<p style="font-size: large; font-weight: bold;">原本のとおり相違ないことを証明します</p> <p style="font-size: large;">令和 3 年 4 月 30 日</p>			

## 領 収 書 等 添 付 票

整理番号	43-1	支払年月日	令和2年 6月 30日
使 途 項 目	事務費	支 出 科 目	通信運搬費
使 途 内 容	6月分ケーブルテレビ受信料		
費 用 内 容	その他	摘 要	2,860円×1/4+1,100円×1/2= 1,265円
政 務 活 動 費 充 当 額 ( 支 払 額 )	1,265 円  ( 4,840 円 )	按 分 率 :	充 当 根 拠 : 後 援 会 活 動、私 的 活 動 と の 按 分
領収書その他の収支報告書の内容を証する書類			

910-0381  
 坂井市丸岡町舟寄53-18

2020年 7月 3日

小寺 惣吉 様



さかいケーブルテレビ株式会社  
 坂井市春江町江留上昭和131  
 TEL:(0776)58-0505



領 収 書

領収金額	4,840 円
------	---------

上記正に領収致しました。

(印紙)



料金内訳	金額(税込)	入金日	対象年月等
TV利用	4,840	2020年 6月30日	2020年06月01日~2020年06月30日

ページ小計	4,840	
-------	-------	--

料金に関するお問い合わせは  
 さかいケーブルテレビ株式会社  
 TEL 0776-58-0505  
 平日 9:00~17:00 / 土曜 9:00~12:00 / 日祝休み



口座お振替通知書 振替日 2020年06月30日

毎度お引立てを頂きありがとうございます。  
下記の通り、口座お振替をさせて頂きますので貴口座へ  
ご入金頂きますようお願い致します。

お振替合計金額(税込) 4,840 円

口座へのご入金日は振替日の前営業日までをお願い致します。

加入者コード  
金融機関名  
口座番号  
口座名義 三井アグリ

※個人情報保護のため、口座番号の下3桁のみ表示しております。

(内訳明細)	(金額)
デジタルスタグダートサービス料	2,860
簡易型STB使用料	880
標準型STB使用料	1,100

2020年06月15日作成



さかいケーブルテレビ株式会社

〒919-0463 坂井市春江町江國上船和131番地  
尚、作成日以降のご入金につきましては本明細には反映  
されておりませんのでご了承下さい。

開封し、中をご覧下さい。▲

## 領 収 書 等 添 付 票

整 理 番 号	48-1	支 払 年 月 日	令和2年 6月 30日
使 途 項 目	事務費	支 出 科 目	通信運搬費
使 途 内 容	5月分事務所電話料金		
費 用 内 容	事務所電話料	摘 要	
政 務 活 動 費 充 当 額 ( 支 払 額 )	5,519/円	按 分 率 : 1/2	
	( 11,039/円 )	充 当 根 拠 : 後援会活動との按分	
領収書その他の収支報告書の内容を証する書類			

NTTファイナンス株式会社 電話料金等料金領収証 (西日本ご利用分)  
 RECEIPT OF TELECOMMUNICATION CHARGES

お客様ご請求番号  
 (BILLING NUMBER)  
 〇〇〇〇〇〇〇〇〇〇  
 お客様番号  
 (CUSTOMER NUMBER)  
 〇〇〇〇〇〇〇〇〇〇〇〇

(2020年 7月 17日発行)

ご請求先氏名  
 (CUSTOMER NAME)

小寺 慧吉 様

右記、ご利用料金を口座振替により領収いたしました。  
 The following amount was transferred from your account.

2020年 6月ご請求分	
2020年 6月 30日振替	
領収金額 (AMOUNT RECEIVED)	11,039 円
金融機関名 BANK/POST OFFICE	* * * * *
口座番号 ACCOUNT	* * * * *

印紙税申告納  
 付につき芝  
 税務署承認済

NTTファイナンス株式会社  
 〒108-0075  
 東京都港区港南1-2-70



## 領 収 書 等 添 付 票

整 理 番 号	49-1	支 払 年 月 日	令和2年 7月 1日
使 途 項 目	資料購入費	支 出 科 目	消耗品費
使 途 内 容	4月、5月、6月分「しんぶん赤旗」日曜版購読料		
費 用 内 容	新聞・雑誌購読料	摘 要	
政 務 活 動 費 充 当 額 ( 支 払 額 )	2,790円 ( )	按 分 率 :	
		充 当 根 拠 :	
領収書その他の収支報告書の内容を証する書類			



小寺 惣吉

新聞・雑誌名  
「しんぶん赤旗」日曜版

部数 金額  
1 930

様

日本共産党発行の  
**しんぶん赤旗**  
領収書

930 円

2020 年 4 月分

上記の金額たしかにいただきました。  
ありがとうございました。

日本共産党北越地区委員会  
福井市二の宮5-7-25  
TEL 0776-27-1380

領収日 7/1 振替

小寺 惣吉

新聞・雑誌名  
「しんぶん赤旗」日曜版

部数 金額  
1 930

様

日本共産党発行の  
**しんぶん赤旗**  
領収書

930 円

2020 年 5 月分

上記の金額たしかにいただきました。  
ありがとうございました。

日本共産党北越地区委員会  
福井市二の宮5-7-25  
TEL 0776-27-1380

領収日 7/1 振替

小寺 惣吉

新聞・雑誌名  
「しんぶん赤旗」日曜版

部数 金額  
1 930

様

日本共産党発行の  
**しんぶん赤旗**  
領収書

930 円

2020 年 6 月分

上記の金額たしかにいただきました。  
ありがとうございました。

日本共産党北越地区委員会  
福井市二の宮5-7-25  
TEL 0776-27-1380

領収日 7/1 振替

## 領 収 書 等 添 付 票

整理番号	40-4	支払年月日	令和2年 7月 2日
使 途 項 目	調査研究費	支 出 科 目	消耗品費
使 途 内 容	埼玉県でネギをつくりブラジル人の子育成に学校設立する、について調査		
費 用 内 容	土産代	摘 要	土産代
政 務 活 動 費 充 当 額 ( 支 払 額 )	5,616 円  ( )	按 分 率 :	
		充 当 根 拠 :	
領収書その他の収支報告書の内容を証する書類		@ 2,800円 x 2人分 x 1.08 = 5,616円	

## 領 収 書

小寺 惣吉 様

領 収 日    令和 2 年 7 月 2 日

領 収 金 額    5,616    円也

但し、内消費税等 お菓子代として  
全商品軽減税率対象

収 入  
印 紙

領 収 者 印

上記金額正に領収致しました。

株式会社 **瀬**

本社・工場 福井県坂井市丸岡町舟寄9-1  
 TEL (0776)67-3500番・FAX (0776)67-3135  
 春江総本店 福井県坂井市春江町藤鷲塚40  
 TEL (0776)51-5581番・FAX (0776)51-5571

## 領 収 書 等 添 付 票

整理番号	41-1	支払年月日	令和2年 7月 2日
使 途 項 目	資料購入費	支 出 科 目	消耗品費
使 途 内 容	6月分公明新聞購読料		
費 用 内 容	新聞・雑誌購読料	摘 要	
政 務 活 動 費 充 当 額 ( 支 払 額 )	1,887円	按 分 率:	
		充 当 根 拠:	

領収書その他の収支報告書の内容を証する書類

### 新聞購読料 領 収 証

小寺 惣吉 様

ご購入ありがとうございます。  
下記金額を正に領収いたしました。

2020年6月分 領収日 7月2日

領収金額	¥1,887
------	--------

品 名	定価(税込)	部 数	金 額

### その他購読料等 領 収 証

品 名	定価(税込)	部 数	金 額
公明新聞※	1,887	1	1,887

※は軽減税率対象品目です。 (10%対象 0)  
(8%対象 1,887)

販売店 本谷 公男  
住 所 坂井市春江町中筋41-3-4  
TEL 0776-51-8649 FAX 0776-51-9038

お申込No. XXXXXXXXXX





## 領 収 書 等 添 付 票

整理番号	63-1	支払年月日	令和2年 7月 2日
使 途 項 目	事務費	支 出 科 目	使用料
使 途 内 容	自動車リース料		
費 用 内 容	自動車リース料	摘 要	車体本体のみの為、4,424の減算
政 務 活 動 費 充 当 額 ( 支 払 額 )	30,678 円	按 分 率 :	1/2
	( 61,356 円 )	充 当 根 拠 : 他 の 活 動 と の 按 分	
領収書その他の収支報告書の内容を証する書類			
<div style="background-color: black; width: 100%; height: 150px; margin-bottom: 5px;"></div> <div style="display: flex; justify-content: space-between; border: 1px solid black; padding: 2px;"> <span>02-07-02 振替</span> <span>*65,780ト3977アイナ</span> </div> <div style="background-color: black; width: 100%; height: 150px;"></div>			
<small>・他通貨でのご入金およびお振込みは通貨別に表示し、そのお支払可能日は当該銀行に表示いたします。          なお、お支払可能時刻は他通貨の種別によって異なります。詳細については窓口にお尋ね合わせください。</small>		<small>差引残高の金額欄部にマイナス「-」表示がある場合はお借入残高を表します。</small>	
<p style="font-size: 1.2em;">原本のとおり相違ないことを証明します</p> <p style="font-size: 1.2em;">令和 2 年 4 月 30 日</p>			



## 領 収 書 等 添 付 票

整理番号	40-2	支払年月日	令和2年 7月 5日 令和2年 7月 6日								
使 途 項 目	調査研究費	支 出 科 目	旅費								
使 途 内 容	埼玉県でネギをつくりブラジル人の子育てに学校設立する、について調査										
費 用 内 容	有料道路料金	摘 要	丸岡IC～本庄児玉(往復)6810と9730								
政 務 活 動 費 充 当 額 ( 支 払 額 )	16,540 円 ( )	按 分 率 :									
		充 当 根 拠 :									
領収書その他の収支報告書の内容を証する書類											
<p style="text-align: center;">ご利用ありがとうございます。 <b>利 用 証 明 書</b></p>  <p>料金所(自) 丸岡 料金所(至) 本庄児玉</p> <p style="text-align: center;">20年 7月 5日 14時49分</p> <table style="width: 100%; border-collapse: collapse;"> <tr><td>割引前料金</td><td style="text-align: right;">¥9,730-</td></tr> <tr><td>割引△</td><td style="text-align: right;">¥2,920-</td></tr> <tr><td>通行料金 (ETCクレジット)</td><td style="text-align: right;">¥6,810-</td></tr> </table> <p>車種 1</p> <p>取扱番号 A09007-053114-634226</p> <p style="font-size: small;">※通行料金は消費税率10%対象です。 ※本利用証明書はETC利用照会サービスで印字されたものです。</p>		割引前料金	¥9,730-	割引△	¥2,920-	通行料金 (ETCクレジット)	¥6,810-	<p style="text-align: center;">ご利用ありがとうございます。 <b>利 用 証 明 書</b></p>  <p>料金所(自) 本庄児玉 料金所(至) 丸岡</p> <p style="text-align: center;">20年 7月 6日 19時45分</p> <table style="width: 100%; border-collapse: collapse;"> <tr><td>通行料金 (ETCクレジット)</td><td style="text-align: right;">¥9,730-</td></tr> </table> <p>車種 1</p> <p>取扱番号 A04007-069636-050015</p> <p style="font-size: small;">※通行料金は消費税率10%対象です。 ※本利用証明書はETC利用照会サービスで印字されたものです。</p>		通行料金 (ETCクレジット)	¥9,730-
割引前料金	¥9,730-										
割引△	¥2,920-										
通行料金 (ETCクレジット)	¥6,810-										
通行料金 (ETCクレジット)	¥9,730-										
019											

## 領 収 書 等 添 付 票

整理番号	46-1	支払年月日	令和2年 7月 6日
使 途 項 目	事務費	支 出 科 目	使用料
使 途 内 容	5月分コピー機のカウント料金		
費 用 内 容	その他	摘 要	
政 務 活 動 費 充 当 額 ( 支 払 額 )	753 円	按 分 率:	1/2
	( 1,507 円 )	充 当 根 拠: 後 援 会 活 動 と の 按 分	
領収書その他の収支報告書の内容を証する書類			
<div style="background-color: black; width: 100%; height: 150px; margin-bottom: 5px;"></div> <div style="display: flex; justify-content: space-between; align-items: center;"> <span>02-07-06 振替</span> <span>*1,507SMBC(フクイ`ロックス)</span> </div> <div style="background-color: black; width: 100%; height: 100px; margin-top: 5px;"></div>			
<small>・ご自身のご入金票および振込票等に記載し、その支払可能日または振込日に行き届かない場合があります。また、振込手数料は振込の種別によって異なります。詳細については窓口にお問い合わせください。</small>		<small>・取引残高の金額欄にマイナス「-」表示がある場合はお借入残高を表します。</small>	
<p style="font-size: 1.2em; margin: 0;">原本のとおり相違ないことを証明します</p> <p style="font-size: 1.1em; margin: 0;">令和 3 年 4 月 30 日</p> <div style="text-align: right; margin-top: 5px;"> </div>			

口座振替通知書 兼 請求書

2020年6月2日

小寺 惣吉

〒918-8104 福井県福井市丁目904番地  
 福井七井株式会社  
 電話 0776-34-3666

お問合わせ請求番号 [ ]  
 消費税率等 1.0%適用  
 税金/料金合計 1,370 円  
 消費税等 137 円

今回ご請求額  
 1,507 円

毎度お引立てを賜りありがとうございます。上記のとおりご請求申し上げます。  
 尚、この請求書とご入金との行き違いが生じた場合は、何卒ご連絡下さい。  
 ご請求内容に関するお問い合わせの際は、上記の番号をお知らせ願います。  
 TEL(0776)34-3666 売上管理

お支払約束手口・方法	2020年7月6日	口座振替
指定銀行名		
支店名		
預金種目・口座番号		
指定口座名		おつろりお付

料金項目/お買上品名	期間/納品日	数量/枚数	単価	小計	合計
トータルサービス料金	05/01-05/31	155			
黒モード 料金①(1~100)		100	3.80	380	
カラモード 料金③(1~55)		55	18	990	
小計				990	
消費税等1.0%					1,370
合計					1,370
					137
					1,507

〒910-0381 坂井市丸岡町舟寄53-18

機種名	機種番号	台数
D4C260PS	757185	
前回メーター/今回メーター	ミス枚数	探検枚数
56,197	0	2
0	0	0
8,066	0	1
		55

小寺 惣吉

## 領 収 書 等 添 付 票

整理番号	50-1	支払年月日	令和2年 7月 8日 ✓
使 途 項 目	事務所費	支 出 科 目	燃料・光熱水費
使 途 内 容	6月分事務所電気料(5/28~6/28) ✓		
費 用 内 容	事務所電気料 ✓	摘 要	21,151 × 293.6 / 791 = 7,850 ✓
政 務 活 動 費 充 当 額 ( 支 払 額 )	3,925 円 ✓	按 分 率 :	1/2 ✓
	( 7,850 円 ) ✓	充 当 根 拠 : 後 援 会 活 動 と の 按 分	

領収書その他の収支報告書の内容を証する書類

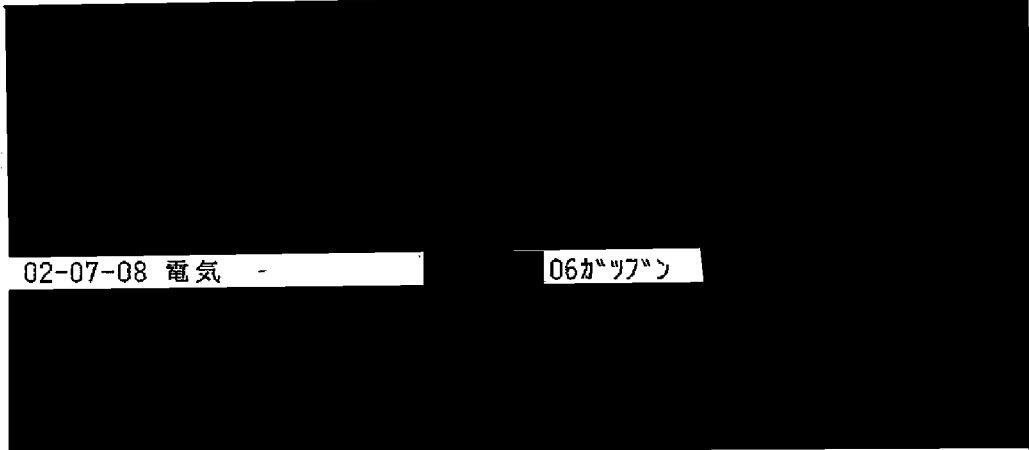

・他証券でのご入金およびお振込は領収書に表示し、そのお支払可能日は当該記帳行に表示いたします。  
 なる、お支払可能時刻は他証券の種類によって異なります。詳細については窓口にお問い合わせください。

差引残高の金額欄部にマイナス「-」表示がある場合はお借入残高を表します。

原本のとおり相違ないことを証明します

令和 3 年 4 月 30 日



R2. 6/29 時点 2758.0  
 → R2. 5/28 時点 2464.7  
 使用kw数 293.6



## 電気ご使用量のお知らせ

毎度ご利用いただきありがとうございます。

小寺 惣吉

様

ご使用期間 6月29日 ~ 7月29日

お客さま番号 XXXXXXXXXX  
 ご契約種別 節電とくとく電灯  
 ご契約容量 50A  
 供給地点特定番号 05-0000-0000-0209-4639-0000

検針日	7月30日	振替予定日	8月11日
(次回)	8月28日	(支払期日)	8月31日

ご使用量 (合計)	2020年 7月分 720 kWh	前年同月分( 6月27日~ 7月28日) 718 kWh
ご使用量内訳		

2020年 7月分 ご利用額 (概算)	19,064円	(うち消費税等相当額) 1,733円
------------------------	---------	--------------------

\*ご契約変更等で実際のご請求額と異なる場合がございます。  
 \*ご利用額(概算)には、節電割引額は含まれておりません。

ご利用	基本料金	1,210円 00銭
	電力量料金(1段階目)	2,142円 00銭
	電力量料金(2段階目)	3,913円 20銭
	電力量料金(3段階目)	9,849円 00銭
	燃料費調整額	-194円 40銭
	再エネ発電賦課金	2,145円 00銭

	燃料費調整単価 (1kWhあたり)	再エネ発電賦課金単価 (1kWhあたり)
	今月分 -0.27円	2.98円
	来月分 -0.66円	

月分の検針結果	計器番号	今回指示数	前回指示数	差引	乗率(倍)
本日	312	29677.2	28956.9	720.3	1

スマートメーターの場合は、30分ごとに計量したご使用量を積算し算定しているため、計量器の差引とご使用量が相違する場合があります。  
 「電気料金・使用量照会サービス」では、お客さまの30分単位でのご使用量や電気料金の履歴などがご確認いただけます。  
 ※ご利用額(概算)には、検針票(紙面)および振込票の発行手数料は含まれておりません。

### 領収結果のお知らせ

領収年月	2020年 6月分	※※※※年※※月分
領収金額	21,151円	※※※※※※※※※
消費税等相当額(再掲)	1,922円	
再エネ発電賦課金(再掲)	2,357円	
ご使用量(合計)	791 kWh	
領収方法	上記金額を 7月 8日に口座振替により領収いたしました。	

\*公的領収書としてはご利用いただけません。

新型コロナウイルス感染症の影響で電気料金のお支払いにお困りのお客さまへ、電気料金のお支払い期日を延長する特別措置などの対応を行っております。詳しくは、当社ホームページをご確認ください。

## 電気ご使用量のお知らせ

毎度ご利用いただきありがとうございます。

小寺 惣吉 様

ご使用期間	6月29日 ~ 7月29日	
検針日	7月30日	振替予定日 8月11日
(次回)	8月28日	(支払期日) 8月31日

お客さま番号 XXXXXXXXXX  
 ご契約種別 低圧電力  
 ご契約容量 2 kW  
 供給地点特定番号 05-0000-0000-0209-4640-0000

ご使用量 (合計)	2020年 7月分 155 kWh	前年同月分(6月27日~7月28日) 261 kWh
ご使用量内訳		

2020年 7月分 ご利用額(概算)	<span style="background-color: black; color: black;">XXXXXXXXXX</span>
-----------------------	--

\*ご契約変更等で実際のご請求額と異なる場合がございます。

ご利用	基本料金 力率割増額 電力量料金(夏季) 電力量料金(その他季) 燃料費調整額 再エネ発電賦課金	<span style="background-color: black; color: black;">XXXXXXXXXX</span>
-----	---	--

その他		燃料費調整単価 (1kWhあたり)	再エネ発電賦課金単価 (1kWhあたり)
力率	80%	今月分 -0.27円	2.98円
		来月分 -0.66円	

月分の検針結果	計器番号	今回指示数	前回指示数	差引	乗率(倍)
7月 30日	188	3518.5	3363.8	154.7	1

スマートメーターの場合は、30分ごとに計量したご使用量を積算し算定しているため、計量器の差引とご使用量が相違する場合があります。  
 「電気料金・使用量照会サービス」では、お客さまの30分単位でのご使用量や電気料金の履歴などがご確認いただけます。

### 領収結果のお知らせ

領収年月	2020年 6月分	※※※※年※※月分
領収金額	21,574円	※※※※※※※※※※
消費税等相当額(再掲)		(折替額)
再エネ発電賦課金(再掲)		
ご使用量(合計)	kWh	
領収方法	上記金額を 7月 8日に口座振替により領収いたしました。	

\* 公的領収書としてはご利用いただけません。

新型コロナウイルス感染症の影響で電気料金のお支払いにお困りのお客さまへ、電気料金のお支払い期日を延長する特別措置などの対応を行っております。詳しくは、当社ホームページをご確認ください。

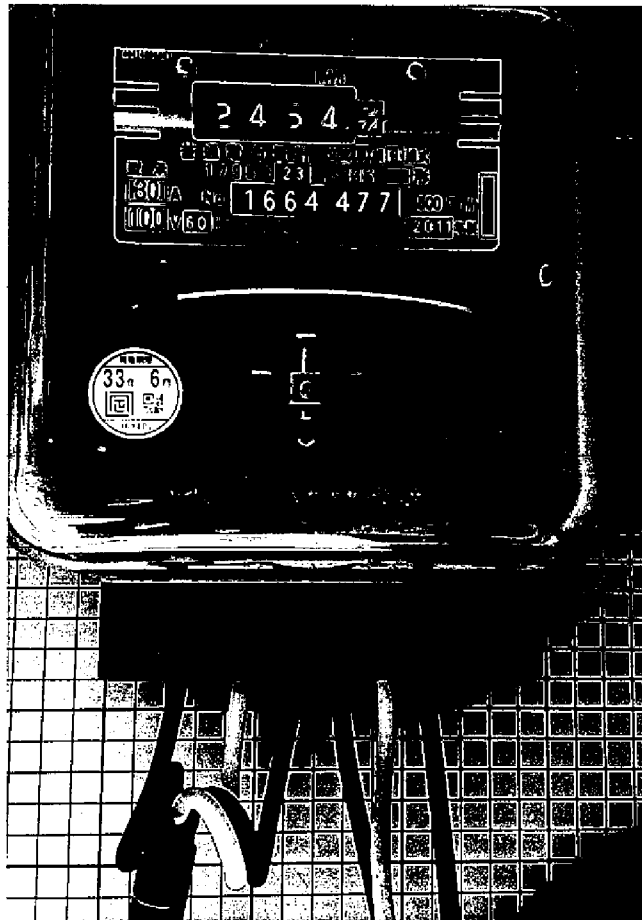

2020, 05, 28

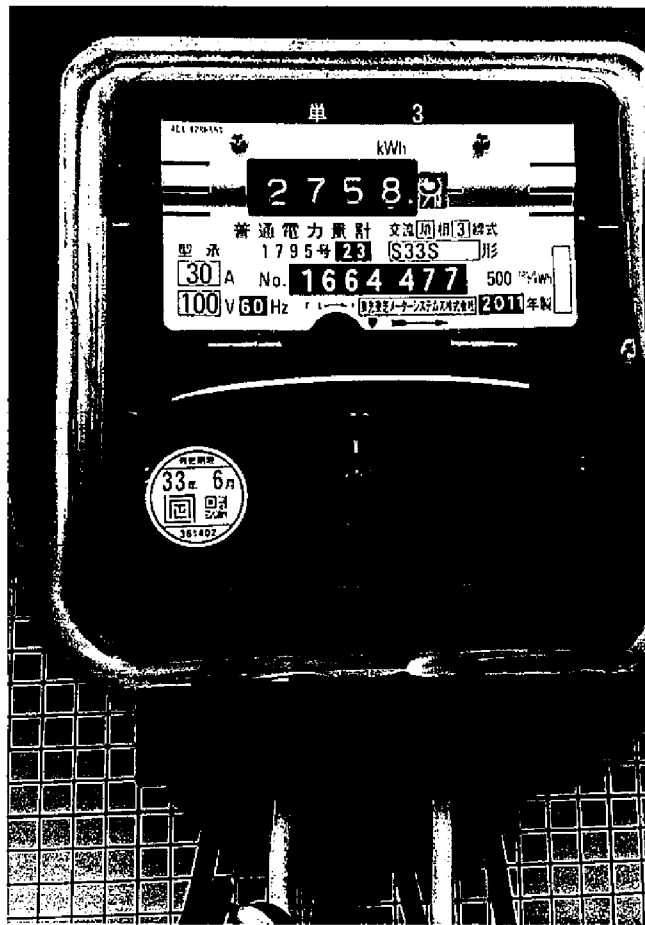

2020.06.29

## 領 収 書 等 添 付 票

整 理 番 号	40-3	支 払 年 月 日	令和2年 7月 10日
使 途 項 目	調査研究費	支 出 科 目	旅費
使 途 内 容	埼玉県でネギをつくりブラジル人の子育成に学校設立する、について調査		
費 用 内 容	宿泊費	摘 要	本庄児玉泊
政 務 活 動 費 充 当 額 ( 支 払 額 )	7,800 円 ( )	按 分 率 :	
		充 当 根 拠 :	
領収書その他の収支報告書の内容を証する書類			

# 領収証

Receipt

Received From  
小寺 惣吉 様

領収証No. 200619-0503-0001  
ReceiptNo

印紙税申告納  
付につき神田  
税務署承認済

領収金額 The sum of ¥7,800 - (JPY)

領収日 2020.07.10  
Receipt date

上記の金額正に領収いたしました。  
The abovementioned sum of money is duly received.

但し 但し  
In payment of ご宿泊代金として

埼玉県 宿泊を確保済

### 入金内訳 (Form of payment)

入金内訳 (Form of payment)	金額 (Payment)
■ 現金 (Cash)	¥7,800
小切手 (Check)	
銀行振込 (Bank remittance)	
クレジットカード (Credit card)	
旅行券 (Travel ticket)	
ギフト券 (Gift ticket)	
その他 (Other)	
合計金額 (Total)	¥7,800

東京都千代田区外神田 1-16-8

**N** Tour 株式会社 農協観光  
NOKYO TOURIST CORPORATION

発行店舗：福井支店  
(Office)

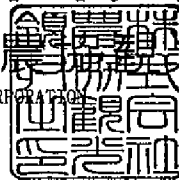

担当者印の無いもの並びに金額訂正のものは無効となります。  
What amount of correction will be disabled as well as those with no indication personnel.

## 領 収 書 等 添 付 票

整理番号	44-1	支払年月日	令和2年 7月 10日
使 途 項 目	資料購入費	支 出 科 目	消耗品費
使 途 内 容	6月分日刊県民新聞購読料		
費 用 内 容	新聞・雑誌購読料	摘 要	
政 務 活 動 費 充 当 額 ( 支 払 額 )	2,480円 ( )	按 分 率 :	
		充 当 根 拠 :	
領収書その他の収支報告書の内容を証する書類			

領 収 証

舟寄 53-18
2020年 6月分

小寺 惣吉様
お問合せNo. XXXXXXXXXX

( 12) 44,000自振

(8% 2,480円)

(10% 0円)

品 名 (*は軽減税率対象)	冊数	金 額	備 考
*日刊県民福井	1	2,480	
*農業	1	0	

2,480 円

中目新聞・日刊県民福井  
丸岡販売店  
長谷川 博一  
坂井市丸岡町猪爪1-312  
TEL 66-1400  
FAX 66-1401

他取扱紙：朝日新聞 日本経済新聞  
中日スポーツ 日刊スポーツ  
購読料は口座振替・クレジットカード  
支払いが御利用できます

## 領 収 書 等 添 付 票

整理番号	45-1	支払年月日	令和2年 7月 10日
使 途 項 目	資料購入費	支 出 科 目	消耗品費
使 途 内 容	6月分福井新聞購読料		
費 用 内 容	新聞・雑誌購読料	摘 要	
政 務 活 動 費 充 当 額 ( 支 払 額 )	3,100円 ( )	按 分 率 :	
		充 当 根 拠 :	

領収書その他の収支報告書の内容を証する書類

証券No. 0-001

2 年 6 月 分 領 収 証

お問合せNo.           

小寺 惣吉 様

銘 柄	部 数	金 額	控 除 額	
福井新聞	1	3,100		
				<b>合計金額</b> 3,100 円

毎度ご愛読いただき誠にありがとうございます。令和2年7月10日  
上記の金額正に領収致しました。



**福井新聞丸岡販売店**

〒910-0263 福井県坂井市丸岡町上田町1-1  
株式会社 T & S 代表取締役 齊藤 隆  
TEL (0776) 67-4200 FAX (0776) 67-4205





## 領 収 書 等 添 付 票

整理番号	51-1	支払年月日	令和2年 7月 14日
使 途 項 目	事務費	支 出 科 目	使用料
使 途 内 容	事務所掃除用具使用料		
費 用 内 容	その他	摘 要	
政 務 活 動 費 充 当 額 ( 支 払 額 )	676 円	按 分 率:	1/2
	( 1,353 円 )	充 当 根 拠: 後 援 会 活 動 と の 按 分	
領収書その他の収支報告書の内容を証する書類			

ダスキンフランチャイズチェーン加盟店

お客さま名

小寺惣吉事務所様

納品・請求書  
兼 領 収 書

**ダスキン 西藤島支店**  
株式会社ヴィンセント  
〒910-0038 福井市三ツ屋1丁目50番  
TEL 0776-29-0006 FAX 0776-29-0016

発行日 2020年 7月 14日 次回訪問日 2020年 8月 7日 取引

919944

商品・サービス内容	契約数	前回残	単 価	納 品			納 品 ・ 回 収 訂 正			備考
				納品	回収	金 額	納品	回収	金 額	
スチールフロア マット				/	/	1,353				

印 紙  
が 用 紙  
貼 付

前回未収残	税 抜 金 額	消 費 税	合 計 金 額	領 収 額
	訂正後 税抜金額	訂正後 消費税	訂正後 合計金額	訂正後 領収額
			1,353	1,353

確認サイン

担 当 者 名

## 領 収 書 等 添 付 票

整理番号	53-1	支払年月日	令和2年 7月 27日 \
使 途 項 目	資料購入費	支 出 科 目	消耗品費
使 途 内 容	7月分日本農業新聞購読料		
費 用 内 容	新聞・雑誌購読料	摘 要	
政 務 活 動 費 充 当 額 ( 支 払 額 )	2,623 円 ( )	按 分 率 :	
		充 当 根 拠 :	
領収書その他の収支報告書の内容を証する書類			
<div style="background-color: black; width: 100%; height: 150px; margin-bottom: 5px;"></div> <div style="display: flex; justify-content: space-between; border: 1px solid black; padding: 2px;"> <span>02-07-27 新聞代</span> <span>*2,6237 月日本農業</span> </div> <div style="background-color: black; width: 100%; height: 30px; margin-top: 5px;"></div>			
<small>・他領券でのご入金およびお振込は領券代に表示し、その振戻可範囲は当該銀行に          示いたします。          なお、お振込み領券特別は領券の用途によって異なる場合があります。詳細については窓口にお          い合わせください。</small>		<small>等引残りの金額欄にマイ          プス「-」表示がある場合          はお振込額を減します。</small>	
<p style="font-size: 1.2em; margin: 0;">原本のとおり相違ないことを証明します</p> <p style="font-size: 1.2em; margin: 0;">令和 3 年 4 月 30 日</p>			



## 領 収 書 等 添 付 票

整 理 番 号	60-1	支 払 年 月 日	令和2年 7月 27日
使 途 項 目	事務費	支 出 科 目	通信運搬費
使 途 内 容	6月分携帯電話料金		
費 用 内 容	携帯電話料	摘 要	
政 務 活 動 費 充 当 額 ( 支 払 額 )	1,951 円	按 分 率 :	1/4
	( 7,807 円 )	充 当 根 拠 : 後 援 会 活 動、私 的 活 動 と の 按 分	

領収書その他の収支報告書の内容を証する書類

裏面からの続きです>>

課(円)	
<p><b>料金領収証 RECEIPT FOR SERVICES</b></p> <p>2020年 7月ご請求分 (6月利用分)</p> <p>ご請求先氏名</p> <p>小寺 惣吉 様</p> <p>下記ご利用料金を 7月27日口座振替により 領収いたしました。</p> <div style="text-align: right; border: 1px solid black; padding: 2px; font-size: x-small;">             印紙税申告納 付につき新宿 税務署承認済         </div> <p><b>KDDI株式会社</b> 〒163-8003 東京都新宿区西新宿 KDDビル</p> <p>ご請求コード CUSTOMER CODE</p> <p>領 収 金 額 AMOUNT RECEIVED <span style="float: right;">7,807円</span></p> <p>うち消費税等 TAX <span style="float: right;">672円</span></p> <p>金融機関名 FINANCIAL INSTITUTION *****</p> <p>支 店 名 BRANCH *****</p> <p>口 座 番 号 ACCOUNT NUMBER *****</p>	

料金内訳書 <凡例>税込または免税料金等：[\*]、旧税率計算対象料金：[#]

発行年月日 DATE OF ISSUE 2020年 7月 5日

KDDI株式会社  
TJ03-0003 東京都新宿区西新宿2-7-1

ご請求コード [ ] 総合計 7,807円 ご利用年月 2020年 6月

ご利用項目	金額(円)	内訳(円)	備考
●au電話料金			●合計 7,178円
ご利用番号	7,178		
< 6月ご利用内訳 >	7,178		auお客様コード [ ]
▼プラン利用料	6,500		
カケホ		4,200	
2年契約+家族割		-1,500	
LTE NET		300	
データ定額2		3,500	
▼通話料/カケホ	24		
通話料		6,720	
SMS (Cメール) 送信料		45	
カケホ割引額		-6,700	
家族割/SMS (Cメール) 送信料		-21	対象SMS (Cメール) 送信料を全額割引します。
2年契約+家族割/通話料		-20	対象家族間通話を全額割引します。
▼ユニバーサルサービス料	2		
▼消費税等 (10%)	652		10%消費税の課税対象額 6,526円
●auかんたん決済利用料			●合計 409円
ご利用番号	409		
▼auかんたん決済利用料	409		
auスマートパス/税込		409 *	
●紙請求書発行手数料/その他料金			●合計 220円
▼紙請求書発行手数料	200		
▼消費税等 (10%)	20		10%消費税の課税対象額 200円

・ユニバーサルサービス料は、日本全国における加入電話・公衆電話等の提供確保のため、NTT東・西日本に支払われるものです。

裏面もご確認ください>>

## 領 収 書 等 添 付 票

整理番号	58-1	支払年月日	令和2年 7月 30日
使 途 項 目	事務費	支 出 科 目	消耗品費
使 途 内 容	携帯電話充電器購入費		
費 用 内 容	事務用品購入費	摘 要	
政 務 活 動 費 充 当 額 ( 支 払 額 )	756 円	按 分 率:	1/4
	( 3,025 円 )	充 当 根 拠 : 後援会活動、私的活動との按分	

領収書その他の収支報告書の内容を証する書類

2020年7月30日  
伝票No.3256093

小寺 惣吉 様

\*\*\* 領収書 \*\*\*

商品名	数量	金額
●商品販売		
TypeC共通ACアダプタ	1	3,025
合計金額		3,025
(内消費税)		275
お預り金		5,025
お釣		2,000

auショップ 七ヶ岡丸岡  
Tel.0776-67-8551

2020年7月30日 12:40:25  
AUH81510

## 領 収 書 等 添 付 票

整理番号	59-1	支払年月日	令和2年 7月 31日
使 途 項 目	事務費	支 出 科 目	通信運搬費
使 途 内 容	7月分ケーブルテレビ受信料		
費 用 内 容	その他	摘 要	$2,860円 \times 1/4 + 1,100円 \times 1/2 = 1,265円$
政 務 活 動 費 充 当 額 ( 支 払 額 )	1,265 円	按 分 率 :	
	( 4,840 円 )	充 当 根 拠 : 後援会活動、私的活動との按分	
領収書その他の収支報告書の内容を証する書類			

910-0381  
坂井市丸岡町舟寄53-18

2020年 8月 5日

小寺 惣吉 様

さかいケーブルテレビ株式会社  
坂井市春江町江留上昭和131  
TEL:(0776)58-0505



## 領 収 書

領収金額 **4,840 円**

上記正に領収致しました。

(印紙)

係

料金内訳	金額(税込)	入金日	対象年月等
TV利用	4,840	2020年 7月31日	2020年07月01日~2020年07月31日

ページ小計	4,840	
-------	-------	--

料金に関するお問い合わせは  
さかいケーブルテレビ株式会社  
TEL 0776-58-0505  
平日 9:00~17:00 / 土曜 9:00~12:00 / 日祝休み



**口座お振替通知書** 振替日 2020年07月31日

毎度お引立てを頂きありがとうございます。  
 下記の通り、口座お振替をさせていただきますので貴口座へ  
 ご入金頂きますようお願い致します。

お振替合計金額(税込) **4,840 円**

口座へのご入金は振替日の前営業日までをお願い致します。

加入者コード  
 金融機関名  
 口座番号  
 口座名義 コテラソウ軒

※個人情報保護のため、口座番号の下3桁のみ表示しております。

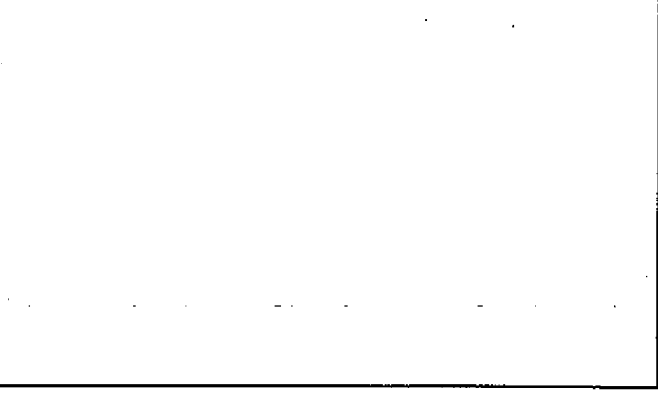

**さかいケーブルテレビ株式会社**  
 〒919-0463 坂井市春江町江留上昭和131番地  
 尚、作成日以降のご入金につきましては本明細には反映  
 されておられませんのでご了承下さい。



(内訳明細)		(金額)
デジタルスタンダードサービス料	2020/07	2,860
簡易型STB使用料	2020/07	880
標準型STB使用料	2020/07	1,100

2020年07月14日作成

開封して中をいじらないでください



## 領 収 書 等 添 付 票

整理番号	65-1	支払年月日	令和2年 7月 31日
使 途 項 目	事務費	支 出 科 目	通信運搬費
使 途 内 容	6月分事務所電話料金		
費 用 内 容	事務所電話料	摘 要	
政 務 活 動 費 充 当 額 ( 支 払 額 )	5,498 円	按 分 率 :	1/2
	( 10,997 円 )	充 当 根 拠 : 後 援 会 活 動 と の 按 分	
領収書その他の収支報告書の内容を証する書類			
<div style="background-color: black; color: white; padding: 5px; margin-bottom: 10px;">                     NTTファイナンス株式会社 電話料金等料金領収証 (西日本ご利用分)                 </div> <div style="border: 1px dashed black; padding: 5px; margin-bottom: 5px;">                     お客様ご請求番号 (BILLING NUMBER)                 </div> <div style="border: 1px dashed black; padding: 5px; margin-bottom: 5px;">                     ご請求先氏名(CUSTOMER NAME) 小寺 悠吉 様                 </div> <p style="font-size: small;">下記、ご利用料金を口座振替により領収いたしました。 The following amount was transferred from your account. (2020年 8月17日発行)</p> <div style="border: 1px solid black; padding: 5px; margin-bottom: 5px;">                     2020年 7月ご請求分 (2020年 7月31日振替)                 </div> <div style="border: 1px solid black; padding: 5px; margin-bottom: 5px;">                     領収金額 (AMOUNT RECEIVED) 10,997 円                 </div> <div style="border: 1px solid black; padding: 5px; margin-bottom: 5px;">                     金融機関名 BANK/POST OFFICE * * * * *                 </div> <div style="border: 1px solid black; padding: 5px; margin-bottom: 5px;">                     口座番号 ACCOUNT * * *                 </div> <div style="display: flex; justify-content: space-between; align-items: center;"> <div style="border: 1px solid black; padding: 5px; font-size: x-small;">                         印紙税申告納 付につき芝 税務署承認済                     </div> <div style="text-align: center;">                         NTTファイナンス株式会社 〒108-0075 東京都港区港南1-2-70                     </div> <div style="text-align: right;"> </div> </div>			

お客様ご請求番号 BILLING NUMBER	XXXXXXXXXXXX	請求年月 MONTH OF ISSUE	2020年 7月ご請求分
----------------------------	--------------	------------------------	--------------

### ご請求内訳 (お客様番号 XXXXXXXXXXXX)

内訳項目 CHARGE BREAKDOWN BY CATEGORY (YEN)	金額 (円)	内訳金額 (円) AMOUNT (YEN)	請求内訳等詳細 DETAILS OF CHARGE BREAKDOWN	税区分 TAX
◆NTT西日本ご利用分 9,061	5,400			
	-430		フレッツ 光ネクスト FHS利用料 6月 1日～ 6月30日	合 算
	380		フレッツ・あつと割引 6月 1日～ 6月30日	合 算
	190		セキュリティ・ライセンスプラス利用料 6月 1日～ 6月30日	合 算
	1,020		セキュリティ機能見張り番 基本利用料 6月 1日～ 6月30日	合 算
			ひかり電話A (エース) 定額料1 6月 1日～ 6月30日 電話番号 は0776-68-0667	合 算
		480	ひかり電話A (エース) 定額料2 6月 1日～ 6月30日 ひかり電 話A使用料は本料金と定額料1の合計で す。	合 算
	200		複数チャネル使用料 6月 1日～ 6月30日	合 算
	100		追加番号使用料 6月 1日～ 6月30日	合 算
	312		ひかり電話 (通話料) 6月 1日～ 6月30日 翌月への 繰越額は480円です。	合 算
	-312		ひかり電話A (エース) 定額料分通話 6月 1日～ 6月30日 ひかり電 話A定額料に含まれ、通話料から減算し ます。	合 算
	734		ひかり電話 (携帯電話等への通話料) 6月 1日～ 6月30日	合 算
	60		番号案内料 (昼間・夜間ご利用分) 6月 1日～ 6月30日 1回のご 利用です。	合 算
	4		ユニバーサルサービス料 6月 1日～ 6月30日 2番号分 のご請求となります。	合 算
	100		発行手数料 本請求書等の発行にかかわる各種費用に なります。	合 算
	823		消費税等相当額 (合計) 合算表示の料金合計×10%	
◆NTTコミュニケーションズご利用分 231	210		ナビダイヤル/テレドーム等への通話料 6月 1日～ 6月30日。0570 /0180等で始まる番号への通話料で す。	合 算
		21	消費税等相当額 (合計) 合算表示の料金合計×10%	
◆NTT西日本分 (小計) 9,292	9,292		(小計)	
◆NTTファイナンスご利用分 1,705	1,705		OCN光withフレッツ利用料等 * 契約番号: <span style="background-color: black; color: black;">XXXXXXXXXXXX</span> NTTコミュニケーションズご利用分。	非対象等
◆合計 10,997	10,997		合計  <NTTファイナンスからのお知らせ> ○上記*印はサービス提供者に代わって、ご請求させていただきます。	

<p>***NTT西日本からのお知らせ***</p> <p>※電話のご注文・お問合せは「116」へ (無料) / 携帯電話からは0800-2000116へ (無料)</p> <p>※電話の故障は「113」へ (無料) / 携帯電話からは0120-444113へ (無料)</p> <p>※フレッツ・ひかり電話: 0120-116116へ (無料) / 故障: 0120-248995へ (無料)</p> <p>※弊社分請求額のうち、料金回収代行分は、NTTファイナンスへ請求事務を委託しています。</p>	<p>***ユニバーサルサービス料について***</p> <p>ユニバーサルサービス料は、あまねく日本全国においてユニバーサルサービス (NTT東西の加入電話等) の提供を確保するためにご負担いただく料金です。なお、社団法人電気通信事業者協会から1番号あたりの費用 (番号単価) が公表されています。</p>
--	--

## 領 収 書 等 添 付 票

整理番号	56-1	支払年月日	令和2年 8月 2日
使 途 項 目	資料購入費	支 出 科 目	消耗品費
使 途 内 容	7月分公明新聞購読料		
費 用 内 容	新聞・雑誌購読料	摘 要	
政 務 活 動 費 充 当 額 ( 支 払 額 )	1,887 円 ( )	按 分 率 :	
		充 当 根 拠 :	

領収書その他の収支報告書の内容を証する書類

### 新聞購読料 領 収 証

小寺 惣吉 様

ご購入ありがとうございます。  
下記金額を正に領収いたしました。

2020年7月分 領収日 8月2日

領収金額	¥1,887
------	--------

品 名	定価(税込)	部 数	金 額

### その他購読料等 領 収 証

品 名	定価(税込)	部 数	金 額
公明新聞※	1,887	1	1,887

※は軽減税率対象品目です。 (10%対象 0)  
(8%対象 1,887)

販売店 本谷 公男  
住 所 坂井市春江町中筋41-3-4  
TEL 0776-51-8649 FAX 0776-51-9038

お申込No. XXXXXXXXXX



## 領 収 書 等 添 付 票

整理番号	64-1	支払年月日	令和2年 8月 3日
使 途 項 目	事務費	支 出 科 目	使用料
使 途 内 容	自動車リース料		
費 用 内 容	自動車リース料	摘 要	車体本体のみの為、4,424の減算
政 務 活 動 費 充 当 額 ( 支 払 額 )	30,678 円	按 分 率 :	1/2
	( 61,356 円 )	充 当 根 拠 : 他 の 活 動 と の 按 分	
領収書その他の収支報告書の内容を証する書類			
<div style="display: flex; justify-content: space-between; align-items: center;"> <span>02-08-03 振替</span> <span>*65780139774177</span> <div style="background-color: black; width: 150px; height: 20px;"></div> </div> <div style="background-color: black; width: 100%; height: 150px; margin-top: 10px;"></div>			
・本振替での入金および形換は得意店に依頼し、その振込許可日は当該銀行に 確認します。 ・なお、振込許可期間が振替後の経過によって異なります。詳細については窓口にお 問い合わせください。		・全引印の捺印は「ファイ ナンス」捺印が振替内容 の正確な証明となります。	
<p style="font-size: large; font-weight: bold;">原本のとおり相違ないことを証明します</p> <p style="font-size: large;">令和 3 年 4 月 30 日</p>			

# 領 収 書 等 添 付 票

整理番号	57-1	支払年月日	令和2年 8月 6日 \
使 途 項 目	事務費	支 出 科 目	使用料
使 途 内 容	6月分コピー機のカウント料金		
費 用 内 容	その他	摘 要	
政 務 活 動 費 充 当 額 ( 支 払 額 )	562 円 \  ( 1,125 円 ) \	按 分 率 :	1/2  充 当 根 拠 : 後 援 会 活 動 と の 按 分
領収書その他の収支報告書の内容を証する書類			
<div style="background-color: black; width: 100%; height: 100px; margin-bottom: 5px;"></div> <div style="display: flex; justify-content: space-between; border: 1px solid black; padding: 2px;"> <span>02-08-06 振替</span> <span>*1,125SMBC(7741ビロツクス)</span> </div> <div style="background-color: black; width: 100%; height: 100px; margin-top: 5px;"></div>			
<p style="font-size: small; margin: 0;"> <small>※領収書の記入内容が不明な場合は領収書に添付された領収書控えに併せてご確認ください。</small> <span style="float: right;"><small>領収書の記載内容は、お問い合わせ先へお問い合わせください。</small></span> </p>			
<b>原本のとおり相違ないことを証明します</b>			
令和 3 年 4 月 30 日			

( )

# 口座振替通知書 兼 請求書

2020年7月2日

小寺 惣吉

〒918-8104 坂井市丸岡町丁目904番地

福井セグメント株式会社

電話 0776-34-3666



## 今回ご請求額

1,125 円

お問合わせ請求番号

消費税等 10%適用

代金/料金合計	1,023 円
消費税等	102 円

毎度お引立てを賜りありがとうございます。上記のとおりご請求申し上げます。  
尚、この請求書とご入金が行き違いが生じた場合は、何卒ご容赦下さい。  
ご請求内容に関するお問い合わせの際には、上記の番号をお知らせ願います。  
TEL(0776)34-3666 売上管理

お支払約束手口・方法	2020年8月6日	口座振替
指定銀行名		
支店名		
預金種目・口座番号		
指定口座名	コアラ村	

料金項目 / お買上品名	期間/納品日	数量/枚数	単価	小計	合計
トータルサービス料金	06/01-06/30	232			
黒モード 料金①( 1 ~ 222)		222	3.80	843	
小計				843	
カラーモード 料金③( 1 ~ 10)		10	18	180	
小計				180	
合計					1,023
消費税等 10%					102
					1,125

機種名	機種番号	台数			
D4C260FS	757185				
前回メータ	今回メータ	テスト枚数	ミス枚数	控除枚数	使用枚数
1 56,299	56,624	0	0	3	222
2 0	0	0	0	0	0
3 8,122	8,133	0	0	1	10

〒910-0381  
坂井市丸岡町舟寄53-18

小寺 惣吉

## 領 収 書 等 添 付 票

整 理 番 号	61-1	支 払 年 月 日	令和2年 8月 6日
使 途 項 目	事務費	支 出 科 目	備品費
使 途 内 容	事務用品購入費(パソコン)		
費 用 内 容	備品購入費	摘 要	
政 務 活 動 費 充 当 額 ( 支 払 額 )	82,390 円	按 分 率 :	1/2
	( 164,780 円 )	充 当 根 拠 : 後 援 会 活 動 と の 按 分	
領収書その他の収支報告書の内容を証する書類		長期保証料 7,490 x 1.1 = 8,239円を除く。	

発行日: 2020年08月06日

領収書

小寺 物吉

様

¥173,019 (内消費税 ¥15,729)

但し 10% コー 代として。

支払内訳  
現金

¥173,019

10%対象

¥173,019(内消費税 ¥15,729)

上記の金額正に領収いたしました。

株式会社ヤマダ電機  
群馬県高崎市栄町1-1

納税申告書  
付  
つき  
高崎  
税務署承認済

※印刷面を内側に折って保管願います。

管理No. 0281-406-0004399  
伝票No. 0281-406-091838

6995086012 PCN1575AAW  
1: 連携 外10  
01  
SSS  
0850699010 52(連携)(外10)  
ZZZ  
1: 連携 外10  
¥7,490  
シウクリン 大和店





様式第15号(第7条関係)

## 領 収 書 等 添 付 票

整理番号	62-1	支払年月日	令和2年 8月 6日
使 途 項 目	事務費	支 出 科 目	消耗品費
使 途 内 容	事務用品購入費(LANケーブル)		
費 用 内 容	事務用品購入費	摘 要	
政 務 活 動 費 充 当 額 ( 支 払 額 )	235 円	按 分 率:	1/2
	( 470 円 )	充 当 根 拠 : 後 援 会 活 動 と の 按 分	
領収書その他の収支報告書の内容を証する書類			

発行日: 2020年08月06日

領収書

小寺 伸吉

様

管理No. 0281-406-0004400

伝票No. 0281-406-091839

¥470 — (内消費税 ¥42)

但し LANケーブル

代として。

支払内訳  
現金

¥470

10%対象

¥470(内消費税

¥42)

上記の金額正に領収いたしました。

株式会社ヤマダ電機  
群馬県高崎市栄町1-1

※印刷面を内側に折って保管願います。

印紙税申告納  
付につき高崎  
税務署承認済



4329623018 LDCIXT/BU20  
LANケーブル 1.持帰 外10  
13  
¥428  
SSS

ヤマダ電機 高崎大和店

## 領 収 書 等 添 付 票

整理番号	52-1	支払年月日	令和2年 8月 11日
使 途 項 目	事務費	支 出 科 目	使用料
使 途 内 容	事務所掃除用具使用料		
費 用 内 容	その他	摘 要	
政 務 活 動 費 充 当 額 ( 支 払 額 )	676 円	按 分 率:	1/2
	( 1,353 円 )	充 当 根 拠: 後 援 会 活 動 と の 按 分	
領収書その他の収支報告書の内容を証する書類			

ダスキンフランチャイズチェーン加盟店

お客さま名

小寺惣吉事務所様

納品・請求書  
兼 領 収 書

**ダスキン 西藤島支店**  
株式会社ヴィネットワーク  
〒910-0038 福井市三ツ屋 1-507-1  
TEL 0776-29-0006 FAX 0776-29-0016

発行日 2020年 8月 11日 次回訪問日 2020年 9月 8日 取引

919945

商品・サービス内容	契約数	前回残	単 価	納 品		納 品 ・ 回 収 訂 正				備考	
				納品	回収	金 額	納品	回収	金 額		確認
29417077 77				1	1	1,353					

非紙  
別紙  
店付

前回未収残	税 抜 金 額	消 費 税	合 計 金 額	領 収 額
	訂正後 税抜金額	訂正後 消費税	訂正後 合計金額	訂正後 領収額
			1,353	1,353

確認サイン

担当者名

**USKIN**

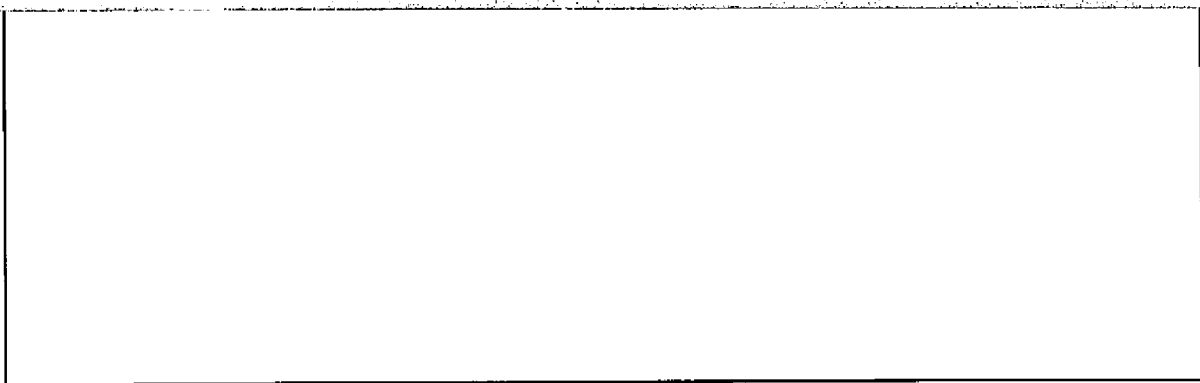

## 領 収 書 等 添 付 票

整理番号	54-1	支払年月日	令和2年 8月 11日																		
使 途 項 目	資料購入費	支 出 科 目	消耗品費																		
使 途 内 容	7月分福井新聞購読料																				
費 用 内 容	新聞・雑誌購読料	摘 要																			
政 務 活 動 費 額 充 当 額 ( 支 払 額 )	3,100 円 ( )	按 分 率 :																			
		充 当 根 拠 :																			
領収書その他の収支報告書の内容を証する書類																					
<div style="display: flex; justify-content: space-between; align-items: center;"> <div> <p>2 年 7 月 分 領 収 証</p> <p>小寺 惣吉 様</p> </div> <div style="text-align: right;"> <p>証券No. 0-001</p> <p>お問合せNo. <span style="background-color: black; color: black;">XXXXXXXXXX</span></p> </div> </div> <table border="1" style="width: 100%; border-collapse: collapse; margin-top: 10px;"> <thead> <tr> <th style="width: 30%;">銘 柄</th> <th style="width: 10%;">部 数</th> <th style="width: 20%;">金 額</th> <th style="width: 20%;">控 除 額</th> <th style="width: 10%;"></th> <th style="width: 10%;"></th> </tr> </thead> <tbody> <tr> <td>福井新聞</td> <td style="text-align: center;">1</td> <td style="text-align: center;">3,100</td> <td></td> <td></td> <td></td> </tr> <tr> <td colspan="5"></td> <td style="text-align: center; border: 2px solid black;"> <b>合計金額</b>  <span style="font-size: 1.2em;">3,100</span> 円                 </td> </tr> </tbody> </table> <p style="font-size: 0.8em; margin-top: 5px;">                     毎度ご愛読いただき誠にありがとうございます。令和2年8月//日                      上記の金額正に領収致しました。                 </p> <div style="display: flex; justify-content: space-between; align-items: center; margin-top: 10px;"> <div style="text-align: left;"> <p><b>福井新聞丸岡販売店</b>                      〒910-0263 福井県坂井市丸岡町上田町1-1                      株式会社 T &amp; S 代表取締役 齊藤 隆                      TEL (0776)67-4200 FAX (0776)67-4205</p> </div> <div style="text-align: center;"> </div> </div>				銘 柄	部 数	金 額	控 除 額			福井新聞	1	3,100									<b>合計金額</b> <span style="font-size: 1.2em;">3,100</span> 円
銘 柄	部 数	金 額	控 除 額																		
福井新聞	1	3,100																			
					<b>合計金額</b> <span style="font-size: 1.2em;">3,100</span> 円																

## 領 収 書 等 添 付 票

整理番号	55-1	支払年月日	令和2年 8月 11日
使 途 項 目	資料購入費	支 出 科 目	消耗品費
使 途 内 容	7月分日刊県民新聞購読料		
費 用 内 容	新聞・雑誌購読料	摘 要	
政 務 活 動 費 充 当 額 ( 支 払 額 )	2,480 円  ( )	按 分 率 :	
		充 当 根 拠 :	

領収書その他の収支報告書の内容を証する書類

### 領 収 証

舟寄 53-18

小寺 惣吉様

2020年 7月分

お問合せNo. XXXXXXXXXX

( 12 ) 44.00 自振

(8% 2,480円)

(10% 0円)

銘柄 (*は軽減税率対象)	冊数	金額	備考
*日刊県民福井	1	2,480	
*農業	1	0	

合計金額
2,480 円

中日新聞・日刊県民福井  
 丸岡販売店  
 長谷川 博一  
 坂井市丸岡町猪爪1-312  
 TEL 66-1400  
 FAX 66-1401

他取扱紙：朝日新聞 日本経済新聞  
 中日スポーツ 日刊スポーツ  
 購読料は口座振替・クレジットカード  
 支払いが御利用できます

8/11



## 領 収 書 等 添 付 票

整理番号	66-1	支払年月日	令和2年 8月 11日
使 途 項 目	事務所費	支 出 科 目	燃料・光熱水費
使 途 内 容	7月分事務所電気料(6/29~7/29)		
費 用 内 容	事務所電気料	摘 要	19,060×259.1/720=6,858
政 務 活 動 費 充 当 額 ( 支 払 額 )	3,429 円 <	按 分 率 :	1/2
	( 6,858 円 )	充 当 根 拠 : 後援会活動との按分	
領収書その他の収支報告書の内容を証する書類			
<div style="background-color: black; width: 100%; height: 150px; margin-bottom: 10px;"></div> <div style="display: flex; justify-content: space-around;"> <span>02-08-11 電気</span> <span>07かツアツ</span> </div> <div style="background-color: black; width: 100%; height: 50px;"></div>			
<p style="font-size: small;">                 本領収書は、領収書の記載内容が正しいことを証明し、その領収書が正しいことを証明する書類です。                  また、領収書の記載内容が正しいことを証明する書類です。領収書の記載内容が正しいことを証明する書類です。             </p>			
<p style="font-size: large;">                     R2.7/30 時点,    3017.4                      → R2 6/29 時点,    2758.3  <hr style="width: 50%; margin-left: 0;"/>                     使用KW数        259.1                 </p>		<p style="font-size: large;">                     原本のとおり相違ないことを証明します                      令和 3 年 4 月 30 日                 </p>	

(印)

## 電気ご使用量のお知らせ

毎度ご利用いただきありがとうございます。

小寺 惣吉

様

ご使用期間 7月30日 ~ 8月27日

お客さま番号 XXXXXXXXXX  
 ご契約種別 節電とくとく電灯  
 ご契約容量 50A  
 供給地点特定番号 05-0000-0000-0209-4639-0000

検針日	8月28日	振替予定日	9月8日
(次回)	9月29日	(支払期日)	9月28日

ご使用量 (合計)	2020年 8月分 1145 kWh	前年同月分(7月29日~8月27日) 1033 kWh
ご使用量内訳		

2020年 8月分 ご利用額 (概算)	29,736円	(うち消費税等相当額) 2,703円
------------------------	---------	--------------------

\*ご契約変更等で実際のご請求額と異なる場合がございます。  
 \*ご利用額(概算)には、節電割引額は含まれておりません。

ご利用内訳	基本料金	1,210円00銭
	電力量料金(1段階目)	2,142円00銭
	電力量料金(2段階目)	3,913円20銭
	電力量料金(3段階目)	19,815円25銭
	燃料費調整額	-755円70銭
	再エネ発電賦課金	3,412円00銭

	燃料費調整単価 (1kWhあたり)	再エネ発電賦課金単価 (1kWhあたり)
	今月分 -0.66円	2.98円
	来月分 -1.08円	

今月分の検針結果	計器番号	今回指示数	前回指示数	差引	乗率(倍)
全日	312	30822.4	29677.2	1145.2	1

スマートメーターの場合は、30分ごとに計量したご使用量を積算し算定しているため、計量器の差引とご使用量が相違する場合があります。  
 「電気料金・使用量照会サービス」では、お客さまの30分単位でのご使用量や電気料金の履歴などがご確認いただけます。  
 ※ご利用額(概算)には、検針票(紙面)および振込票の発行手数料は含まれておりません。

### 領収結果のお知らせ

領収年月	2020年 7月分	※※※※年※※月分
領収金額	19,060円	※※※※※※※※※※
消費税等相当額(再掲)	1,732円	
再エネ発電賦課金(再掲)	2,145円	
ご使用量(合計)	720 kWh	
領収方法	上記金額を 8月11日に口座振替により領収いたしました。	

\* 公的領収書としてはご利用いただけません。

新型コロナウイルス感染症の影響で電気料金のお支払いにお困りのお客さまへ、電気料金のお支払い期日を延長する特別措置などの対応を行っております。詳しくは、当社ホームページをご確認ください。

## 電気ご使用量のお知らせ

毎度ご利用いただきありがとうございます。

小寺 惣吉 様

様

ご使用期間 7月30日 ~ 8月27日

お客さま番号 [REDACTED]  
 ご契約種別 低圧電力  
 ご契約容量 2 kW  
 供給地点特定番号 05-0000-0000-0209-4640-0000

検針日	8月28日	振替予定日	9月8日
(次回)	9月29日	(支払期日)	9月28日

ご使用量 (合計)	2020年 8月分 105 kWh	前年同月分( 7月29日~ 8月27日) 288 kWh
ご使用量内訳		

2020年 8月分 ご利用額 (概算)	[REDACTED]
------------------------	------------

\*ご契約変更等で実際のご請求額と異なる場合がございます。

ご使用量内訳	基本料金 力率割増額 電力量料金 (夏季) 燃料費調整額 再エネ発電賦課金	[REDACTED]
--------	---	------------

その他	燃料費調整単価 (1kWhあたり)	再エネ発電賦課金単価 (1kWhあたり)
力率 80%	今月分 -0.66円 来月分 -1.08円	2.98円

今月分の検針結果	計器番号	今回指示数	前回指示数	差引	乗率(倍)
全日	188	3623.7	3518.5	105.2	1

スマートメーターの場合は、30分ごとに計量したご使用量を積算し算定しているため、計量器の差引とご使用量が相違する場合があります。「電気料金・使用量照会サービス」では、お客さまの30分単位でのご使用量や電気料金の履歴などがご確認いただけます。

### 領収結果のお知らせ

領収年月	2020年 7月分	※※※※年※※月分
領収金額	19060 + [REDACTED]	※※※※※※※※
消費税等相当額 (再掲)	[REDACTED]	振替
再エネ発電賦課金 (再掲)	[REDACTED]	
ご使用量 (合計)	[REDACTED] kWh	
領収方法	上記金額を 8月11日に口座振替により領収いたしました。	

\* 公的領収書としてはご利用いただけません。

新型コロナウイルス感染症の影響で電気料金のお支払いにお困りのお客さまへ、電気料金のお支払い期日を延長する特別措置などの対応を行っております。詳しくは、当社ホームページをご確認ください。





2020.06.29

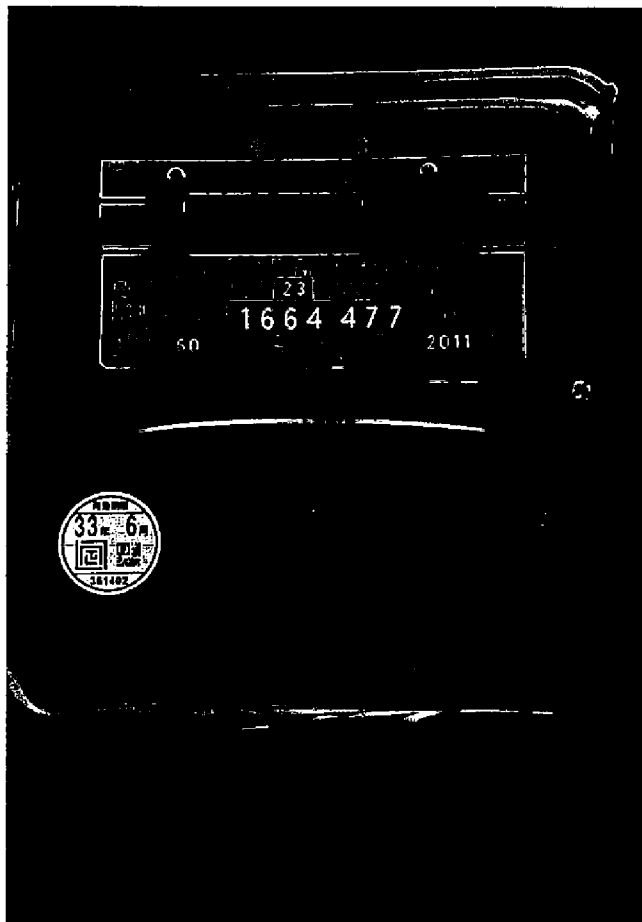

2020.07.30

# 領 収 書 等 添 付 票

整 理 番 号	72-1	支 払 年 月 日	令和2年 8月 25日
使 途 項 目	事務費	支 出 科 目	通信運搬費
使 途 内 容	7月分携帯電話料金		
費 用 内 容	携帯電話料	摘 要	
政 務 活 動 費 充 当 額 ( 支 払 額 )	1,960 円 ( 7,840 円 )	按 分 率 : 充 当 根 拠 :	1/4 後援会活動、私的活動との按分

領収書その他の収支報告書の内容を証する書類

裏面からの続きです>>

訳(円) 備考

**料金領収証 RECEIPT FOR SERVICES**  
 2020年 8月ご請求分 (7月利用分)  
 ご請求先氏名  
 小寺 惣吉 様  
 下記ご利用料金を 8月25日口座振替により  
 領収いたしました。

印紙税申告納  
 付につき新宿  
 税務署承認済

**KDDI株式会社**  
〒163-8033 東京都新宿区西新宿6丁目1番1号 KDDIビル

ご請求コード CUSTOMER CODE XXXXXXXXXX

領 収 金 額 AMOUNT RECEIVED	7,840 円
うち消費税等 TAX	675 円

金融機関名 FINANCIAL INSTITUTION	*****
支 店 名 BRANCH	*****
口 座 番 号 ACCOUNT NUMBER	*****

料金内訳書 <凡例>税込または免税料金等:「\*」、旧税率計算対象料金:「#」



発行年月日 DATE OF ISSUE 2020年 8月 7日

KDDI株式会社  
〒163-8003 東京都新宿区西新宿2丁目

ご請求コード	総合計	7,840円	ご利用年月	2020年 7月
ご利用項目	金額(円)	内訳(円)	備考	
<b>●au電話料金</b>			<b>●合計</b> 7,211円	
ご利用番号	7,211		auお客様コード	
< 7月ご利用内訳 >	7,211			
▼プラン利用料	6,500			
カケホ		4,200		
2年契約+家族割		-1,500		
LTE NET		300		
データ定額2		3,500		
▼通話料/カケホ	54			
通話料		12,480		
SMS (Cメール) 送信料		105		
カケホ割引額		-9,920		
家族割/SMS (Cメール) 送信料		-51	対象SMS (Cメール) 送信料を全額割引します。	
2年契約+家族割/通話料		-2,560	対象家族間通話を全額割引します。	
▼ユニバーサルサービス料	2			
▼消費税等 (1.0%)	655		1.0%消費税の課税対象額 6,556円	
<b>●auかんたん決済利用料</b>			<b>●合計</b> 409円	
ご利用番号	409			
▼auかんたん決済利用料	409			
auスマートパス/税込		409 *		
<b>●紙請求書発行手数料/その他料金</b>			<b>●合計</b> 220円	
▼紙請求書発行手数料	200			
▼消費税等 (1.0%)	20		1.0%消費税の課税対象額 200円	
*ユニバーサルサービス料は、日本全国における加入電話・公衆電話等の提供確保のため、NTT東・西日本に支払われるものです。				

裏面もご確認ください>>

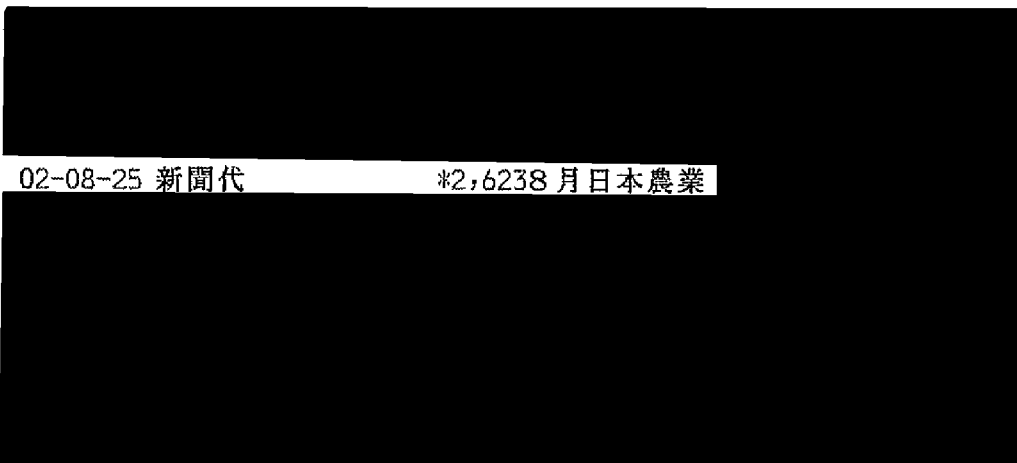
# 領 収 書 等 添 付 票

整 理 番 号	84-1	支 払 年 月 日	令和2年 8月 25日
使 途 項 目	資料購入費	支 出 科 目	消耗品費
使 途 内 容	8月分日本農業新聞購読料		
費 用 内 容	新聞・雑誌購読料	摘 要	
政 務 活 動 費 充 当 額 ( 支 払 額 )	2,623 円  ( )	按 分 率 :	
		充 当 根 拠 :	
領収書その他の収支報告書の内容を証する書類			
 02-08-25 新聞代 *2,6238 月日本農業			
原本のとおり相違ないことを証明します 令和 3 年 4 月 30 日 			

## 領 収 書 等 添 付 票

整理番号	71-1	支払年月日	令和2年 8月 31日
使 途 項 目	事務費	支 出 科 目	通信運搬費
使 途 内 容	7月分事務所電話料金		
費 用 内 容	事務所電話料	摘 要	
政 務 活 動 費 充 当 額 ( 支 払 額 )	5,781 円	按 分 率 :	1/2
	( 11,563 円 )	充 当 根 拠 : 後 援 会 活 動 と の 按 分	

領収書その他の収支報告書の内容を証する書類

**NTTファイナンス株式会社 電話料金等料金領収証**  
(西日本ご利用分)

お客様ご請求番号  
(BILLING NUMBER) XXXXXXXXXX

ご請求先氏名(CUSTOMER NAME)  
小寺 惣吉 様

下記、ご利用料金を口座振替により領収いたしました。  
The following amount was transferred from your account. (2020年 9月17日発行)

2020年 8月ご請求分	(2020年 8月31日振替)
領収金額 (AMOUNT RECEIVED)	11,563 円
金融機関名 BANK/POST OFFICE	* * * * *
口座番号 ACCOUNT	* * *

印紙税申告納  
付につき  
税務署承認済

NTTファイナンス株式会社  
〒108-0075  
東京都港区港南1-2-70



内訳項目 金額(円) CHARGE BREAKDOWN BY CATEGORY (YEN)	内訳金額(円) AMOUNT (YEN)	請求内訳等詳細 DETAILS OF CHARGE BREAKDOWN	税区分 TAX
◇NTT西日本ご利用分			
9,429	5,400	フレッツ 光ネクスト FHS利用料 7月 1日～ 7月31日	合 算
	-430	フレッツ あった割引 7月 1日～ 7月31日	合 算
	380	セキュリティ・ライセンスプラス利用料 7月 1日～ 7月31日	合 算
	190	セキュリティ機能見張り費 基本利用料 7月 1日～ 7月31日	合 算
	1,020	ひかり電話 A (エース) 定額料 1 7月 1日～ 7月31日 電話番号 は0776-68-0667	合 算
	480	ひかり電話 A (エース) 定額料 2 7月 1日～ 7月31日 ひかり電 話 A 使用料は本料金と定額料 1 の合計で す。	合 算
	200	複数チャンネル使用料 7月 1日～ 7月31日	合 算
	100	追加番号使用料 7月 1日～ 7月31日	合 算
	608	ひかり電話 (通話料) 7月 1日～ 7月31日 翌月への 繰越額は352円です。	合 算
	-608	ひかり電話 A (エース) 定額料分通話 7月 1日～ 7月31日 ひかり電 話 A 定額料に含まれ、通話料から減算し ます。	合 算
	1,128	ひかり電話 (携帯電話等への通話料) 7月 1日～ 7月31日	合 算
	4	ユニバーサルサービス料 7月 1日～ 7月31日 2番身分 のご請求となります。	合 算
	100	発行手数料 本請求書等の発行にかかるとる各種費用に なります。	合 算
	857	消費税等相当額 (合計) 合算表示の料金合計×10%	
◇NTTコミュニケーションズご利用分			
429	390	ナビダイヤル/テレドーム等への通話料 7月 1日～ 7月31日 0670 /0180等ではまる番号への通話料で す。	合 算
	39	消費税等相当額 (合計) 合算表示の料金合計×10%	
◇NTT西日本分 (小計)			
9,858	9,858	(小計)	
◇NTTファイナンスご利用分			
1,705	1,705	OCN光withフレッツ利用料等 * 契約番号: [REDACTED] NTTコミュニケーションズご利用分。	非対象等
◇合計			
11,563	11,563	合計	
		<NTTファイナンスからのお知らせ> ○上記*印はサービス提供者に代わって、ご請求させていただきます。	

## 領 収 書 等 添 付 票

整 理 番 号	73-1	支 払 年 月 日	令和2年 8月 31日
使 途 項 目	事務費	支 出 科 目	通信運搬費
使 途 内 容	8月分ケーブルテレビ受信料		
費 用 内 容	その他	摘 要	2,860円×1/4+1,100円×1/2= 1,265円
政 務 活 動 費 充 当 額 ( 支 払 額 )	1,265 円	按 分 率 :	
	( 4,840 円 )	充 当 根 拠 : 後 援 会 活 動、私 的 活 動 と の 按 分	
領収書その他の収支報告書の内容を証する書類			



910-0381  
坂井市丸岡町舟寄53-18

2020年 9月 3日

小寺 惣吉 様

さかいケーブルテレビ株式会社  
坂井市春江町江留上昭和131  
TEL:(0776)58-0505



## 領 収 書

領収金額 4,840 円

上記正に領収致しました。

(印紙)

係

料金内訳	金額(税込)	入金日	対象年月等
TV利用	4,840	2020年 8月31日	2020年08月01日~2020年08月31日

ページ小計

4,840

料金に関するお問い合わせは  
さかいケーブルテレビ株式会社  
TEL 0776-58-0505  
平日 9:00~17:00 / 土曜 9:00~12:00 / 日祝休み



**口座お振替通知書** 振替日 2020年08月31日

毎度お引立てを頂きありがとうございます。  
 下記の通り、口座お振替をさせて頂きますので貴口座へ  
 ご入金頂きますようお願い致します。

お振替合計金額(税込) **4,840 円**

口座へのご入金は振替日の前営業日までをお願い致します。

加入者コード

金融機関名

口座番号

口座名義 **コアラソウキ**

※個人情報保護のため、口座番号の下3桁のみ表示しております。

**さかいケーブルテレビ株式会社**

〒919-0463 坂井市春江町江留上昭和131番地



尚、作成日以降のご入金につきましては本明細には反映  
 されておきませんのでご了承下さい。

(内訳明細)

(内訳明細)		(金額)
デジタルスタンダードサービス料	2020/08	2,860
簡易型STB使用料	2020/08	880
標準型STB使用料	2020/08	1,100

2020年08月13日作成

## 領 収 書 等 添 付 票

整理番号	80-1	支払年月日	令和2年 9月 4日
使 途 項 目	資料購入費	支 出 科 目	消耗品費
使 途 内 容	8月分公明新聞購読料		
費 用 内 容	新聞・雑誌購読料	摘 要	
政 務 活 動 費 充 当 額 ( 支 払 額 )	1,887 円	按 分 率 :	
	( )	充 当 根 拠 :	

領収書その他の収支報告書の内容を証する書類

### 新聞購読料 領 収 証

小寺 惣吉 様

ご購入ありがとうございます。  
下記金額を正に領収いたしました。

2020年 8 月分 領収日 9 月 4 日

領収金額	¥1,887
------	--------

品 名	定価(税込)	部 数	金 額

### その他購読料等 領 収 証

品 名	定価(税込)	部 数	金 額
公明新聞※	1,887	1	1,887



※は軽減税率対象品目です。 (10%対象 0)  
(8%対象 1,887)

販売店 本谷 公男  
住 所 坂井市春江町中筋 4 1 - 3 - 4  
TEL 0776-51-8649 FAX 0776-51-9038

お申込No. XXXXXXXXXX

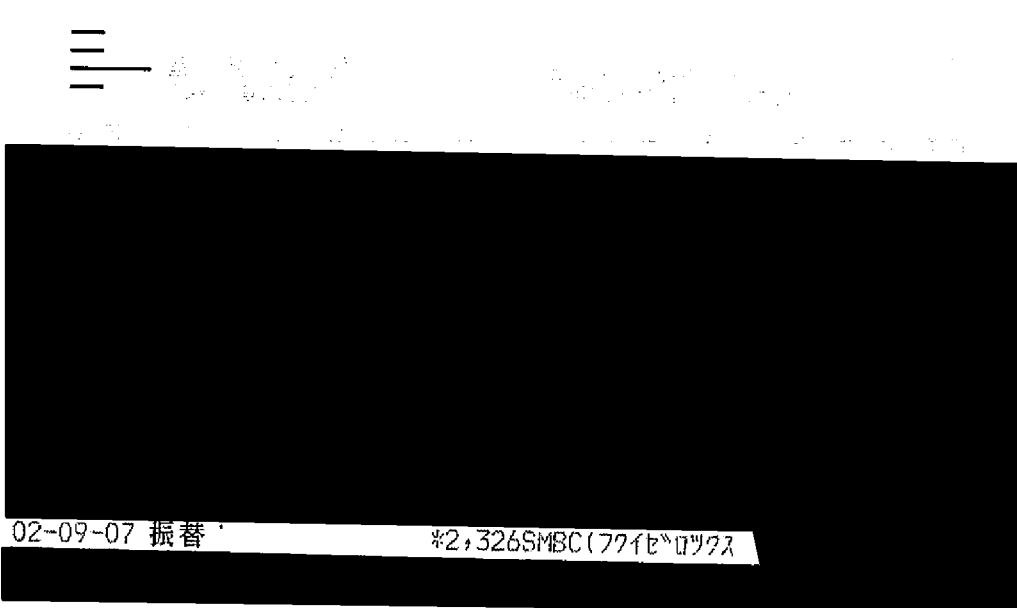

## 領 収 書 等 添 付 票

整 理 番 号	75-1	支 払 年 月 日	令和2年 9月 7日
使 途 項 目	事務費	支 出 科 目	使用料
使 途 内 容	7月分コピー機のカウント料金		
費 用 内 容	その他	摘 要	
政 務 活 動 費 充 当 額 ( 支 払 額 )	1,163 円	按 分 率 :	1/2
	( 2,326 円 )	充 当 根 拠 : 後 援 会 活 動 と の 按 分	
領収書その他の収支報告書の内容を証する書類			
			
02-09-07 振替 *2,326SMBC(フイールドラス)			
<p>原本のとおり相違ないことを証明します </p> <p>令和 3 年 4 月 30 日</p>			

( )

# 口座振替通知書 兼 請求書

2020年8月4日

小寺 惣吉

〒918-8104 福井市坂田町丁目904番地  
福井セブン株式会社  
電話 0776-34-3666



お問合わせ請求番号 様

今回ご請求額
2,326 円

代金/料金合計	2,115 円
消費税等	211 円

消費税等 10%適用

毎度お引立てを賜りありがとうございます。上記のとおりご請求申し上げます。尚、この請求書とご入金の違いが生じた場合は、何卒ご容赦下さい。ご請求内容に関するお問い合わせの際には、上記の番号をお知らせ願います。TEL(0776)34-3666 売上管理

お支払約束手・方法	2020年9月6日	口座振替
指定銀行名		
支店名		
預金種目・口座番号		
指定口座名	コアラ 惣吉	

料金項目 / お買上 品名	期 間 / 納品日	数量 / 枚数	単 価	小 計	合 計
トータルサービス料金	07/01-07/31	269			
黒モード 料金① ( 1 ~ 192)		192	3.80	729	
小 計				729	
カラーモード 料金③ ( 1 ~ 77)		77	18	1,386	
小 計				1,386	
合 計					2,115
消費税等 10%					211
					2,326

機 種 名	機 械 番 号	台 数				
D4C260FS	757185					
前回メータ	今回メータ	テスト枚数				
ミス枚数	検除枚数	使用枚数				
1	56,524	56,718	0	0	2	192
2	0	0	0	0	0	0
3	8,133	8,211	0	0	1	77

〒910-0381 坂井市丸岡町舟寄53-18

小寺 惣吉

## 領 収 書 等 添 付 票

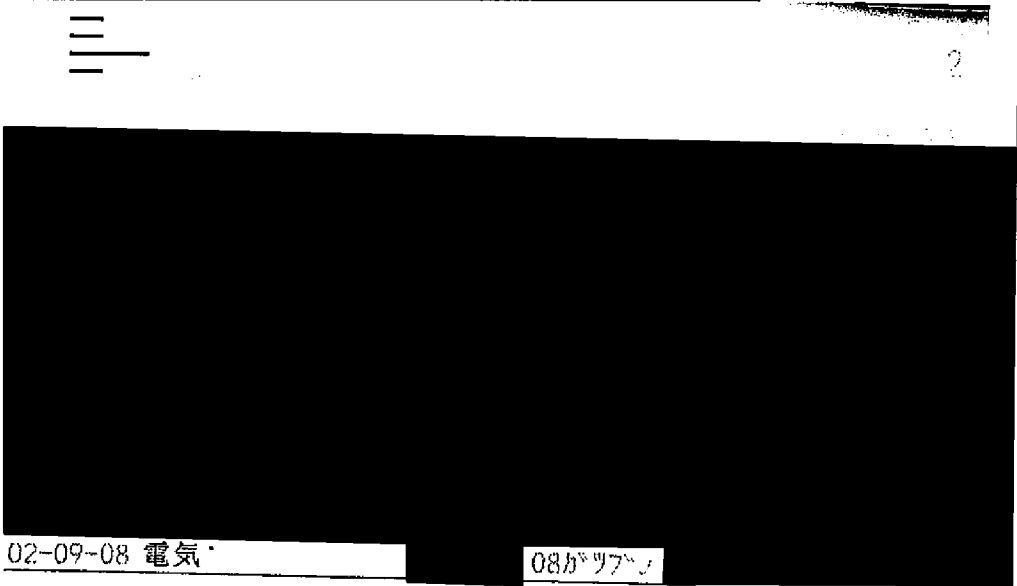
整理番号	67-1	支払年月日	令和2年 9月 8日
使 途 項 目	事務所費	支 出 科 目	燃料・光熱水費
使 途 内 容	8月分事務所電気料(7/30~8/27)		
費 用 内 容	事務所電気料	摘 要	$29,525 \times 429.3 / 1145 = 11,069$
政 務 活 動 費 充 当 額 ( 支 払 額 )	5,534 円	按 分 率:	1/2
	( 11,069 円 )	充 当 根 拠: 後 援 会 活 動 と の 按 分	
領収書その他の収支報告書の内容を証する書類			
<p>02-09-08 電気</p> <p>08かツツ</p>			
<p>R2. 8/8 時点, 3446.7</p> <p>→ R2. 7/30 時点, 3017.4</p> <hr style="width: 50%; margin: 0 auto;"/> <p>使用kW数 429.3 原本のとおり相違ないことを証明します</p> <p style="text-align: right;">令和 3 年 4 月 30 日</p>			

電気ご使用量のお知らせ

毎度ご利用いただきありがとうございます。

小寺 惣吉 様

ご使用期間 8月28日 ~ 9月28日

お客さま番号 [REDACTED]  
 ご契約種別 節電とくとく電灯  
 ご契約容量 50A  
 供給地点特定番号 05-0000-0000-0209-4639-0000

検針日	9月29日	振替予定日	10月8日
(次回)	10月29日	(支払期日)	10月29日

ご使用量 (合計)	2020年 9月分 992 kWh	前年同月分( 8月28日~ 9月26日) 711 kWh
ご使用量内訳		

2020年 9月分 ご利用額 (概算)	25,377円 (うち消費税等相当額)	2,307円
------------------------	---------------------	--------

\*ご契約変更等で実際のご請求額と異なる場合がございます。  
 \*ご利用額(概算)には、節電割引額は含まれておりません。

ご利用額内訳	基本料金	1,210円 00 銭
	電力量料金(1段階目)	2,142円 00 銭
	電力量料金(2段階目)	3,913円 20 銭
	電力量料金(3段階目)	16,227円 40 銭
	燃料費調整額	-1,071円 36 銭
	再エネ発電賦課金	2,956円 00 銭

	燃料費調整単価 (1kWhあたり)	再エネ発電賦課金単価 (1kWhあたり)
	今月分 -1.08円	2.98円
	来月分 -1.29円	

今月分の検針結果	計器番号	今回指示数	前回指示数	差引	乗率(倍)
全日	312	31813.9	30822.4	991.5	1

スマートメーターの場合は、30分ごとに計量したご使用量を積算し算定しているため、計量器の差引とご使用量が相違する場合があります。

「電気料金・使用量照会サービス」では、お客さまの30分単位でのご使用量や電気料金の履歴などがご確認いただけます。

※ご利用額(概算)には、検針票(紙面)および振込票の発行手数料は含まれておりません。

○電気料金には、託送料金相当額が含まれております。

◆託送料金相当額の計算方法について【従量制の場合(参考)】

ご使用量 低圧託送平均単価※ 託送料金相当額  
 [ ] kWh × 8.59円/kWh(税込) = [ ] 円

※託送料金相当額 [低圧託送平均単価8.59円/kWh(税込)]には、法律で定められた使用済燃料再処理等既発電費相当額 [0.07円/kWh(税込)]を含んでおります。

なお、定額制のご契約については、当社ホームページで託送料金相当額をご確認ください。

領収結果のお知らせ

領収年月	2020年 8月分	※※※※年※※月分
領収金額	29,525円	※※※※※※※※※※
消費税等相当額(再掲)	2,684円	
再エネ発電賦課金(再掲)	3,412円	
ご使用量(合計)	1145 kWh	
領収方法	上記金額を、9月8日に口座振替により領収いたしました。	

\*公的領収書としてはご利用いただけません。

新型コロナウイルス感染症の影響で電気料金のお支払いにお困りのお客さまへ、電気料金のお支払い期日を延長する特別措置などの対応を行っております。詳しくは、当社ホームページをご確認ください。

電気ご使用量のお知らせ

毎度ご利用いただきありがとうございます。

小寺 惣吉 様

ご使用期間 8月28日 ~ 9月28日

お客さま番号 [REDACTED]  
 ご契約種別 低圧電力  
 ご契約容量 2 kW  
 供給地点特定番号 05-0000-0000-0209-4640-0000

検針日	9月29日	振替予定日	10月 8日
(次回)	10月29日	(支払期日)	10月29日

ご使用量 (合計)	2020年 9月分 157 kWh	前年同月分( 8月28日~ 9月26日) 222 kWh
ご使用量内訳		

2020年 9月分 ご利用額 (概算)	[REDACTED]
------------------------	------------

\*ご契約変更等で実際のご請求額と異なる場合がございます。

ご利用額内訳	基本料金 力率割増額 電力量料金(夏季) 燃料費調整額 再エネ発電賦課金	[REDACTED]
--------	--	------------

その他		燃料費調整単価 (1kWhあたり)	再エネ発電賦課金単価 (1kWhあたり)
力率	80%	今月分 -1.08円	2.98円
		来月分 -1.29円	

今月分の検針結果	計器番号	今回指示数	前回指示数	差引	乗率(倍)	
全日	188	3780.3	3623.7	156.6	1	

スマートメーターの場合は、30分ごとに計量したご使用量を推算し算定しているため、計量器の差引とご使用量が相違する場合があります。  
 「電気料金・使用量照会サービス」では、お客さまの30分単位でのご使用量や電気料金の履歴などがご確認いただけます。

○電気料金には、託送料金相当額が含まれております。

◆託送料金相当額の計算方法について [従量制の場合 (参考)]

ご使用量 低圧託送平均単価※ 託送料金相当額  
 [ ] kWh × 8.59円/kWh (税込) = [ ] 円

※託送料金相当額 [低圧託送平均単価8.59円/kWh (税込)] には、法律で定められた使用済燃料再処理等既発電費相当額 [0.07円/kWh (税込)] を含んでおります。  
 なお、定額制のご契約については、当社ホームページで託送料金相当額をご確認ください。

領収結果のお知らせ

領収年月	2020年 8月分	※※※※年※※月分
領収金額	29,625 + [REDACTED]	※※※※※※※※
消費税等相当額 (再掲)	[REDACTED]	振替額
再エネ発電賦課金 (再掲)	[REDACTED]	
ご使用量 (合計)	[REDACTED] kWh	
領収方法	上記金額を、9月 8日に口座振替により領収いたしました。	

\* 公的領収書としてはご利用いただけません。

新型コロナウイルス感染症の影響で電気料金のお支払いにお困りのお客さまへ、電気料金のお支払い期日を延長する特別措置などの対応を行っております。詳しくは、当社ホームページをご確認ください。



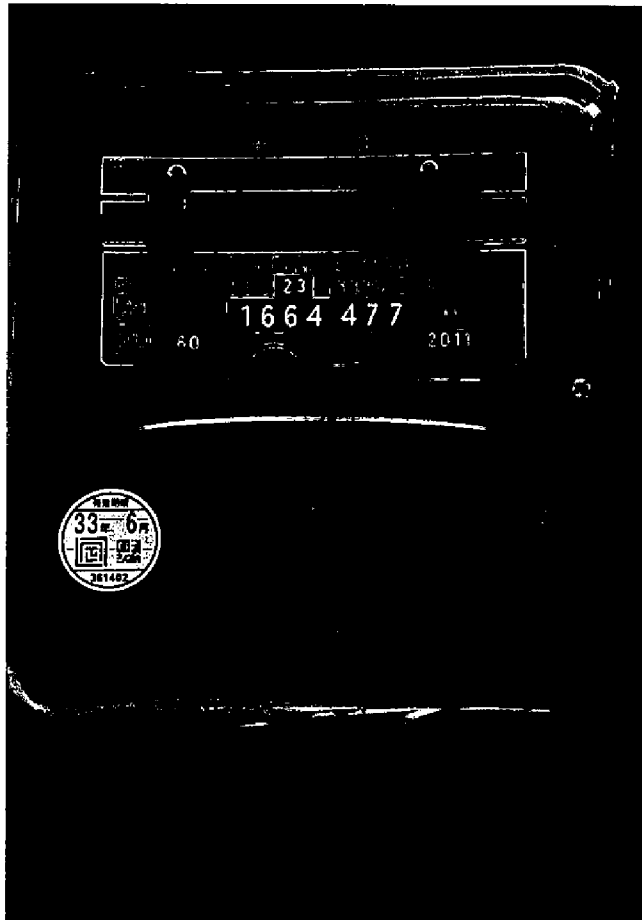

2020.07.30

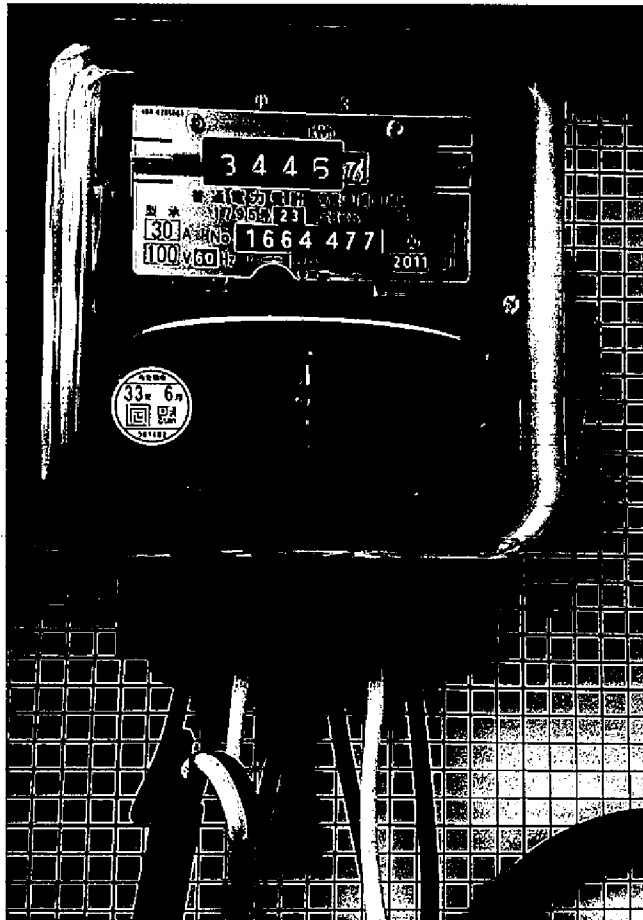

2020.08.28

## 領 収 書 等 添 付 票

整理番号	77-1	支払年月日	令和2年 9月 8日
使 途 項 目	事務費	支 出 科 目	使用料
使 途 内 容	事務所掃除用具使用料		
費 用 内 容	その他	摘 要	
政 務 活 動 費 充 当 額 ( 支 払 額 )	676 円	按 分 率:	1/2
	( 1,353 円 )	充 当 根 拠: 後援会活動との按分	
領収書その他の収支報告書の内容を証する書類			

ダスキンフランチャイズチェーン加盟店

お客さま名

小寺惣吉事務所様

納品・請求書  
兼 領 収 書

**ダスキン 西藤島支店**  
株式会社ヴィンネットワーク  
〒910-0038 福井市三ツ屋1-50-7  
TEL 0776-29-0006 FAX 0776-29-0016  
919946

発行日 2020年 9月 8日 日次回訪問日 2020年 10月 6日 取引

商品・サービス内容	契約数	前回残	単価	納品		納品・回収訂正				備考	
				納品	回収	金額	納品	回収	金額		種別
2741070P 77				1	1	1353					

印 派  
方 以  
印 付

前回未収残	税抜金額	消費税	合計金額	領収額
	訂正後 税抜金額	訂正後 消費税	訂正後 合計金額	訂正後 領収額
			1,353	1,353



確認サイン

担当者名

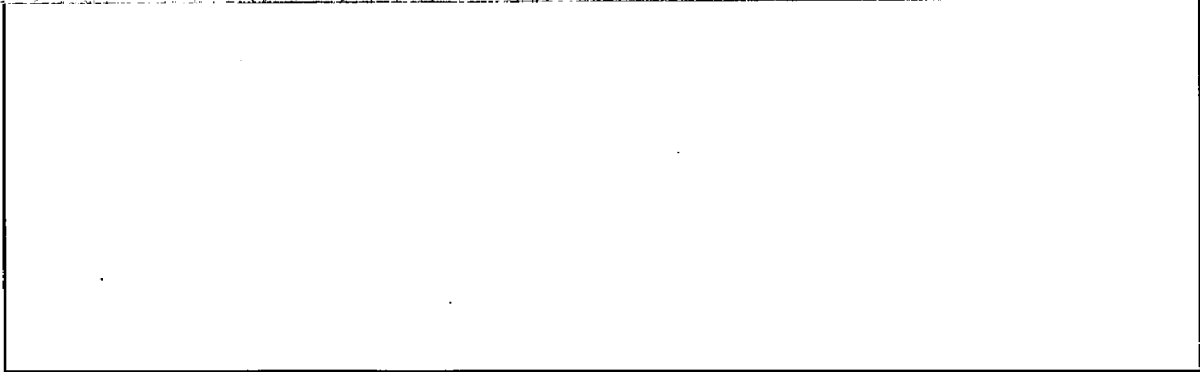
**USKIN**



## 領 収 書 等 添 付 票

整理番号	78-1	支払年月日	令和2年 9月 10日										
使 途 項 目	資料購入費	支 出 科 目	消耗品費										
使 途 内 容	8月分福井新聞購読料												
費 用 内 容	新聞・雑誌購読料	摘 要											
政 務 活 動 費 充 当 額 ( 支 払 額 )	3,100 円 ( )	按 分 率 :											
		充 当 根 拠 :											
領収書その他の収支報告書の内容を証する書類													
<div style="display: flex; justify-content: space-between; align-items: center;"> <div style="text-align: center;"> <p>2 年 8 月 分 領 収 証</p> <p>小 寺 惣 吉 様</p> </div> <div style="text-align: right;"> <p>証券No. 0-001</p> <p>お問合せNo. <span style="background-color: black; color: black;">          </span></p> </div> </div> <table border="1" style="width: 100%; border-collapse: collapse; margin-top: 10px;"> <thead> <tr> <th style="width: 30%;">銘 柄</th> <th style="width: 10%;">部 数</th> <th style="width: 20%;">金 額</th> <th style="width: 10%;">控 除 額</th> <th style="width: 30%;"></th> </tr> </thead> <tbody> <tr> <td>福井新聞</td> <td style="text-align: center;">1</td> <td style="text-align: center;">3,100</td> <td></td> <td style="text-align: center;">合計金額 <b>3,100 円</b></td> </tr> </tbody> </table> <p style="font-size: small; margin-top: 10px;">毎度ご愛読いただき誠にありがとうございます。令和 2 年 9 月 / 0 日 上記の金額正に領収致しました。</p> <div style="display: flex; justify-content: space-between; align-items: center; margin-top: 10px;"> <div style="text-align: center;">  <p><b>福井新聞丸岡販売店</b> 〒910-0263 福井県坂井市丸岡町上田町1-1 株式会社 T &amp; S 代表取締役 齊藤 隆 TEL (0776)67-4200 FAX (0776)67-4205</p> </div> <div style="text-align: center;">  </div> </div>				銘 柄	部 数	金 額	控 除 額		福井新聞	1	3,100		合計金額 <b>3,100 円</b>
銘 柄	部 数	金 額	控 除 額										
福井新聞	1	3,100		合計金額 <b>3,100 円</b>									

## 領 収 書 等 添 付 票

整理番号	79-1	支払年月日	令和2年 9月 10日												
使 途 項 目	資料購入費	支 出 科 目	消耗品費												
使 途 内 容	8月分日刊県民新聞購読料														
費 用 内 容	新聞・雑誌購読料	摘 要													
政 務 活 動 費 充 当 額 ( 支 払 額 )	2,480 円 ( )	按 分 率 :													
		充 当 根 拠 :													
領収書その他の収支報告書の内容を証する書類															
<div style="display: flex; justify-content: space-between; align-items: flex-start;"> <div style="width: 45%;"> <p style="text-align: center; font-weight: bold;">領 収 証</p> <p>舟寄 53-18</p> <p>小寺 惣吉 様</p> <table border="1" style="width: 100%; border-collapse: collapse; font-size: small;"> <thead> <tr> <th>品 名 (*は軽減税率対象)</th> <th>部 数</th> <th>金 額</th> <th>備 考</th> </tr> </thead> <tbody> <tr> <td>*日刊県民福井</td> <td style="text-align: center;">1</td> <td style="text-align: right;">2,480</td> <td></td> </tr> <tr> <td>*農業</td> <td style="text-align: center;">1</td> <td style="text-align: right;">0</td> <td></td> </tr> </tbody> </table> </div> <div style="width: 50%;"> <p style="text-align: center;">2020年 8月分</p> <p>お問合せNo. <span style="background-color: black; color: black;">XXXXXXXXXX</span></p> <p>( 12) 44.00自振</p> <p>(8% 2,480円)</p> <p>(10% 0円)</p> <div style="border: 1px solid black; padding: 5px; text-align: center;"> <p>合計金額</p> <p style="font-size: large; font-weight: bold;">2,480 円</p> </div> <p style="font-size: x-small;">中日新聞・日刊県民福井 丸岡販売店 長谷川 博一 坂井市丸岡町猪爪1-312 TEL 66-1400 FAX 66-1400</p> </div> </div>				品 名 (*は軽減税率対象)	部 数	金 額	備 考	*日刊県民福井	1	2,480		*農業	1	0	
品 名 (*は軽減税率対象)	部 数	金 額	備 考												
*日刊県民福井	1	2,480													
*農業	1	0													
<p>他取扱紙：朝日新聞 日本経済新聞 中日スポーツ 日刊スポーツ 購読料は口座振替・クレジットカード 支払いが御利用できます</p> <div style="text-align: right; margin-top: 10px;"> <p>9/10</p>  </div>															

## 領 収 書 等 添 付 票

整 理 番 号	69-1	支 払 年 月 日	令和2年 9月 16日
使 途 項 目	事務費	支 出 科 目	消耗品費
使 途 内 容	事務用品購入費(ゴミ袋)		
費 用 内 容	事務用品購入費	摘 要	
政 務 活 動 費 充 当 額 ( 支 払 額 )	750 円	按 分 率 :	1/2
	( 1,501 円 )	充 当 根 拠 : 後 援 会 活 動 と の 按 分	
領収書その他の収支報告書の内容を証する書類			

金額収書

小野 昭子 様  
〒1,501-  
但し 丁三象代

No. 002505-2401-2366

2020年09月16日

消費税 136円を含む。

として上記正に領収いたしました。

丸二 新鮮果物センター  
福岡県福岡市東区東区 329-5-1  
TEL 0776-57-7788



※領書には必ずご本人で保管してください。  
印刷面を内側に折り保管をお願いします。

毎週水曜日は、カールトン銀行  
日です。取扱10,000円以下  
500円のお買物券を進呈いたしま  
す。

2020年 9月16日(水)17:31 #003505  
082355美からおから 2966

お会計券 #003513 R3475 17:30  
006006

0041 坂井市お 特 ¥1,365  
( 個 x @273 )

小計 ¥1,365  
(外税10%対象額 ¥1,365)  
消費税等 10% ¥136  
買上点数 5点

合計 ¥1,501  
お預金 ¥1,501  
お釣り (内消費税等) ¥136  
\*は軽減税率対象商品です

履歴No. [Redacted]  
本日お外 [Redacted]  
前回履歴 [Redacted]  
票上金額 [Redacted]



カールトンカードで使用頂けます

## 領 収 書 等 添 付 票

整 理 番 号	70-1	支 払 年 月 日	令和2年 9月 25日
使 途 項 目	事務費	支 出 科 目	通信運搬費
使 途 内 容	8月分携帯電話料金		
費 用 内 容	携帯電話料	摘 要	
政 務 活 動 費 充 当 額 ( 支 払 額 )	1,959 円	按 分 率 :	1/4
	( 7,837 円 )	充 当 根 拠 : 後 援 会 活 動、私 的 活 動 と の 按 分	

領収書その他の収支報告書の内容を証する書類

裏面からの続きです>>

記(円) 備考

**料金領収証 RECEIPT FOR SERVICES**  
 2020年 9月ご請求分 ( 8月利用分)  
 ご請求先氏名  
 小寺 惣吉 様  
 下記ご利用料金を 9月25日口座振替により  
 領収いたしました。

印紙税申告納  
付につき新宿  
税務署承認済

**KDDI株式会社**  
〒163 8003 東京都新宿区西新宿 6丁目 10-1 KDDIビル

ご請求コード CUSTOMER CODE XXXXXXXXXX

領 収 金 額 AMOUNT RECEIVED	7, 8 3 7 円
う ち 消 費 税 等 TAX	6 7 5 円

金 融 機 関 名 FINANCIAL INSTITUTION	*****
支 店 名 BRANCH	*****
<input type="checkbox"/> 座 番 号 ACCOUNT NUMBER	*****



料金内訳書 <凡例>税込または免税料金等：[\*]、旧税率計算対象料金：[#]

発行年月日 DATE OF ISSUE 2020年 9月 5日



KDDI株式会社  
〒163-8003 東京都新宿区西新宿2丁目2番1号

ご請求コード	総合計	7,837円	ご利用年月	2020年 8月
ご利用項目	金額(円)	内訳(円)	備考	
<b>●au電話料金</b>			<b>●合計</b> 7,208円	
ご利用番号	7,208		auお客様コード	
< 8月ご利用内訳 >	7,208			
▼プラン利用料	6,500			
カケホ		4,200		
2年契約+家族割		-1,500		
LTE NET		300		
データ定額2		3,500		
▼通話料/カケホ	51			
通話料		4,220		
SMS (Cメール) 送信料		87		
カケホ割引額		-3,720		
家族割/SMS (Cメール) 送信料		-36	対象SMS (Cメール) 送信料を全額割引します。	
2年契約+家族割/通話料		-500	対象家族間通話を全額割引します。	
▼ユニバーサルサービス料	2			
▼消費税等 (1.0%)	655		1.0%消費税の課税対象額 6,553円	
<b>●auかんたん決済利用料</b>			<b>●合計</b> 409円	
ご利用番号	409			
▼auかんたん決済利用料	409			
auスマートパス/税込		409 *		
<b>●紙請求書発行手数料/その他料金</b>			<b>●合計</b> 220円	
▼紙請求書発行手数料	200			
▼消費税等 (1.0%)	20		1.0%消費税の課税対象額 200円	

ユニバーサルサービス料は、日本全国における加入電話・公衆電話等の提供確保のため、NTT東・西日本に支払われるものです。

裏面もご確認ください》

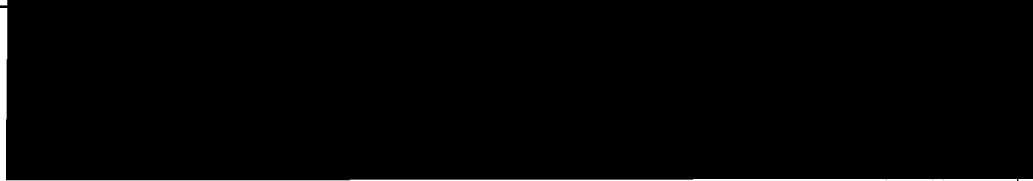
# 領 収 書 等 添 付 票

整理番号	85-1	支払年月日	令和2年 9月 25日
使 途 項 目	資料購入費	支 出 科 目	消耗品費
使 途 内 容	9月分日本農業新聞購読料		
費 用 内 容	新聞・雑誌購読料	摘 要	
政 務 活 動 費 充 当 額 ( 支 払 額 )	2,623 円 ( )	按 分 率 :	
		充 当 根 拠 :	
領収書その他の収支報告書の内容を証する書類			
≡ ≡ ≡			
			
02-09-25 新聞代 *2,623 9月日本農業			
			
原本のとおり相違ないことを証明します 			
令和 3 年 4 月 30 日			

## 領 収 書 等 添 付 票

整 理 番 号	74-1	支 払 年 月 日	令和2年 9月 30日、
使 途 項 目	事務費	支 出 科 目	通信運搬費
使 途 内 容	9月分ケーブルテレビ受信料		
費 用 内 容	その他	摘 要	2,860円×1/4+1,100円×1/2=1,265円
政 務 活 動 費 充 当 額 ( 支 払 額 )	1,265 円	按 分 率 :	
	( 4,840 円 )	充 当 根 拠 : 後 援 会 活 動、私 的 活 動 と の 按 分	
領収書その他の収支報告書の内容を証する書類			

910-0381  
坂井市丸岡町舟寄53-18

2020年10月 5日

小寺 惣吉 様

さかいケーブルテレビ株式会社  
坂井市春江町江留上昭和131  
TEL:(0776)58-0505

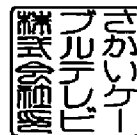

## 領 収 書

領収金額 **4,840 円**

上記正に領収致しました。

(印紙)



料金内訳	金額(税込)	入金日	対象年月等
T V 利用	4,840	2020年 9月30日	2020年09月01日~2020年09月30日

ページ小計	4,840	
-------	-------	--

料金に関するお問い合わせは  
さかいケーブルテレビ株式会社  
TEL 0776-58-0505  
平日 9:00~17:00 / 土曜 9:00~12:00 / 日祝休み



**口座お振替通知書** 振替日 2020年09月30日

毎度お引立てを頂きありがとうございます。  
 下記の通り、口座お振替をさせて頂きますので貴口座へ  
 ご入金頂きますようお願い致します。

お振替合計金額(税込) **4,840** 円

口座へのご入金はお振替日の前営業日までをお願い致します。

加入者コード  
 金融機関名  
 口座番号  
 口座名義 **サカイケーブルテレビ**

※個人情報保護のため、口座番号の下3桁のみ表示しております。

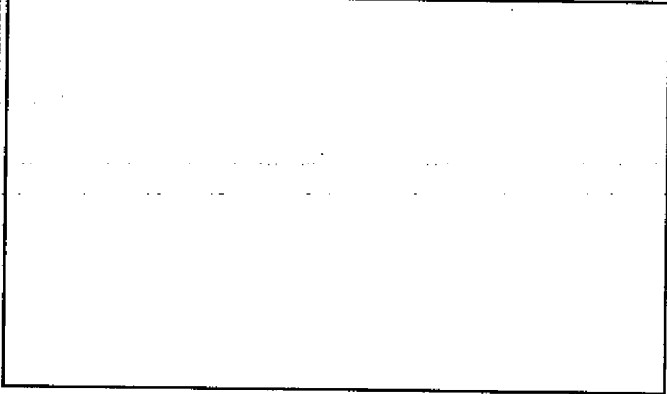

**さかいケーブルテレビ株式会社**  
 〒919-0463 坂井市春江町江留上昭和131番地  
 尚、作成日以降のご入金につきましては本明細には反映  
 されておりませんのでご了承下さい。



開封し、中を○して下さい。

(内訳明細)		(金額)
デジタルスタンダードサービス料	2020/09	2,860
簡易型STB使用料	2020/09	880
標準型STB使用料	2020/09	1,100

2020年09月10日作成

## 領 収 書 等 添 付 票

整理番号	91-1	支払年月日	令和2年 9月 30日
使 途 項 目	事務費	支 出 科 目	通信運搬費
使 途 内 容	8月分事務所電話料金		
費 用 内 容	事務所電話料	摘 要	
政 務 活 動 費 充 当 額 ( 支 払 額 )	6,020 円	按 分 率 :	1/2 .
	( 12,040 円 )	充 当 根 拠 : 後 援 会 活 動 と の 按 分	

領収書その他の収支報告書の内容を証する書類

NTTファイナンス株式会社 電話料金等料金領収証  
(西日本ご利用分)

お客様ご請求番号  
(BILLING NUMBER)

ご請求先氏名(CUSTOMER NAME)  
小寺 悠吉 様

下記、ご利用料金を口座振替により領収いたしました。  
The following amount was transferred from your account. (2020年10月17日発行)

2020年 9月ご請求分	(2020年 9月30日振替)
領収金額 (AMOUNT RECEIVED)	12,040 円
金融機関名 BANK/POST OFFICE	* * * * *
口座番号 ACCOUNT	* * *

印紙税申告納  
付につき  
税務署承認済

NTTファイナンス株式会社  
〒108-0075  
東京都港区港南1-2-70



内 訳 項 目 金 額 (円) CHARGE BREAKDOWN BY CATEGORY (YEN)	内 訳 金 額 (円) AMOUNT (YEN)	請 求 内 訳 等 詳 細 DETAILS OF CHARGE BREAKDOWN	税 区 分 TAX
◇NTT西日本ご利用分 10,280	5,400	フレッツ 光ネクスト FHS利用料 8月 1日～ 8月31日	合 算
	-430	フレッツ あつと割引 8月 1日～ 8月31日	合 算
	380	セキュリティ・ライセンスプラス利用料 8月 1日～ 8月31日	合 算
	190	セキュリティ機能見張り番 基本利用料 8月 1日～ 8月31日	合 算
	1,020	ひかり電話 A (エース) 定額料 1 8月 1日～ 8月31日 電話番号 は0778-68-0667	合 算
	480	ひかり電話 A (エース) 定額料 2 8月 1日～ 8月31日 ひかり電 話A使用料は本料金と定額料1の合計で す。	合 算
	200	複数チャンネル使用料 8月 1日～ 8月31日	合 算
	100	追加番号使用料 8月 1日～ 8月31日	合 算
	432	ひかり電話 (通話料) 8月 1日～ 8月31日 翌月への 繰越額は400円です。	合 算
	-432	ひかり電話 A (エース) 定額料分通話 8月 1日～ 8月31日 ひかり電 話A定額料に含まれ、通話料から減算し ます。	合 算
	1,902	ひかり電話 (携帯電話等への通話料) 8月 1日～ 8月31日	合 算
	4	ユニバーサルサービス料 8月 1日～ 8月31日 2番号分 のご請求となります。	合 算
	100	発行手数料 本請求書の発行にかかわる各種費用に なります。	合 算
	934	消費税等相当額 (合計) 合算表示の料金合計×10%	
◇NTTコミュニケーションズご利用分 55	50	ナビダイヤル/テレドーム等への通話料 8月 1日～ 8月31日 0570 /0180等で始まる番号への通話料で す。	合 算
	5	消費税等相当額 (合計) 合算表示の料金合計×10%	
◇NTT西日本分 (小計) 10,335	10,335	(小計)	
◇NTTファイナンスご利用分 1,705	1,705	O.C.N光w.i.l.hフレッツ利用料等 * 契約番号: [REDACTED] NTTコミュニケーションズご利用分。	非対象
合 計 12,040	12,040	合計	
		<NTTファイナンスからのお知らせ> ○上記*印はサービス提供者に代わって、ご請求させていただきます。	

## 領 収 書 等 添 付 票

整理番号	109-1	支払年月日	令和2年 10月 2日
使 途 項 目	事務費	支 出 科 目	使用料
使 途 内 容	自動車リース料		
費 用 内 容	自動車リース料	摘 要	車体本体のみの為、4,424の減算
政 務 活 動 費 充 当 額 ( 支 払 額 )	30,678 円	按 分 率:	1/2
	( 61,356 円 )	充 当 根 拠:	他の活動との按分
領収書その他の収支報告書の内容を証する書類			
<div style="background-color: black; width: 100%; height: 150px; margin-bottom: 10px;"></div> <div style="display: flex; justify-content: space-between; border: 1px solid black; padding: 2px;"> <span>02-10-02 振替</span> <span>*65,780トヨタアイリス (カー)</span> </div>			
<p>原本のとおり相違ないことを証明します</p> <p style="text-align: right;">令和 3 年 4 月 30 日</p>			





## 領 収 書 等 添 付 票

整理番号	100-1	支払年月日	令和2年 10月 6日
使 途 項 目	事務費	支 出 科 目	使用料
使 途 内 容	事務所掃除用具使用料		
費 用 内 容	その他	摘 要	
政 務 活 動 費 充 当 額 ( 支 払 額 )	676 円	按 分 率:	1/2
	( 1,353 円 )	充 当 根 拠 : 後 援 会 活 動 と の 按 分	
領収書その他の収支報告書の内容を証する書類			

ダスキンフランチャイズチェーン加盟店

お客さま名

川崎物産事務所様

納品・請求書  
兼 領 収 書

**ダスキン 西藤島支店**  
株式会社ワイエスネットワーク  
〒910-0038 福井市三ツ屋1丁目507番地  
TEL 0776-29-0006 FAX 0776-29-0016

発行日 2020年 10 月 6 日 次回訪問日 2020年 11 月 2 日 取引

919947

商品・サービス内容	契約数	前回残	単 価	納 品		納 品		回 収 訂 正		備考
				納品	回収	金額	納品	回収	金額	
スリッパ				1	1	1,353				

印 紙  
別 紙  
貼 付

前回未収残	税 抜 金 額	消 費 税	合 計 金 額	領 収 額
	訂正後 税抜金額	訂正後 消費税	訂正後 合計金額	訂正後 領収額
			1,353	1,353

確認サイン

担 当 者 名

USKIN  
REG. TRADE

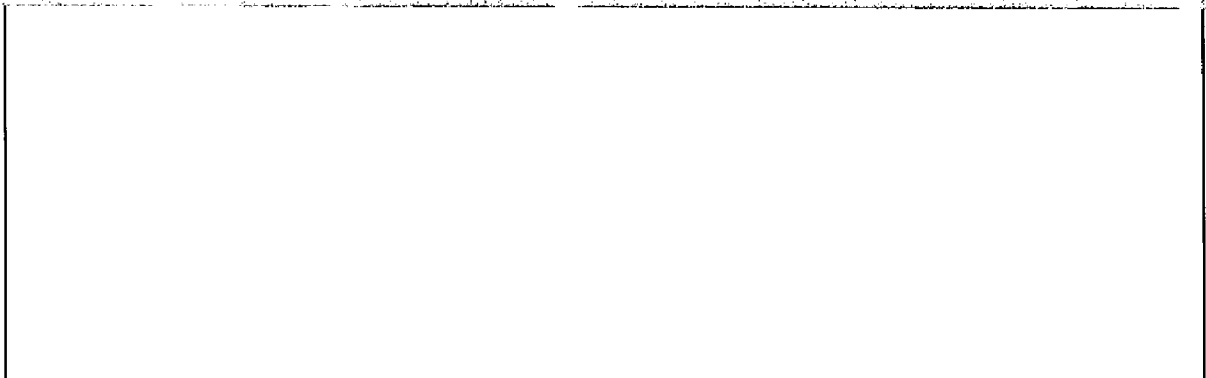

## 領 収 書 等 添 付 票

整 理 番 号	76-1	支 払 年 月 日	令和2年 10月 6日
使 途 項 目	事務費	支 出 科 目	使用料
使 途 内 容	8月分コピー機のカウント料金		
費 用 内 容	その他	摘 要	
政 務 活 動 費 充 当 額 ( 支 払 額 )	582 円	按 分 率 :	1/2
	( 1,164 円 )	充 当 根 拠 : 後援会活動との按分	
領収書その他の収支報告書の内容を証する書類			
<div style="display: flex; justify-content: space-around; margin-top: 20px;"> <div style="text-align: center;"> <p>〃</p> <p>〃</p> <p>〃</p> </div> <div style="border: 1px solid black; width: 80%; height: 100px; background-color: black; margin: 10px auto;"></div> </div> <div style="margin-top: 10px; text-align: center;"> <p>02-10-06 振替 <span style="margin-left: 100px;">*1,164SMBC(フイットロックス)</span></p> </div>			
<p>原本のとおり相違ないことを証明します</p> <p>令和 3 年 4 月 30 日</p>			



( )

# 口座振替通知書 兼 請求書

2020年9月2日

小寺 惣吉

〒918-8104 福井市丸岡町目904番地

福井セブン株式会社

電話 0776-34-3666



お問合わせ請求番号

今回ご請求額

1,164 円

消費税等 10%適用

代金/料金合計	1,059 円
消費税等	105 円

お支払約束手口・方法	2020年10月6日	口座振替
指定銀行名		
支店名		
預金種目・口座番号		
指定口座名	マテラ 惣吉	

毎度お引立てを賜りありがとうございます。上記のとおりご請求申し上げます。  
尚、この請求書とご入金が行き違いが生じた場合は、何卒ご容赦下さい。  
ご請求内容に関するお問い合わせの際には、上記の番号をお知らせ願います。  
TEL(0776)34-3666 売上管理

料金項目 / お買上品名	期間/納品日	数量/枚数	単価	小計	合計
トータルサービス料金	08/01-08/31	189			
黒モード 料金①( 1 ~ 165)		165	3.80	627	
小計				627	
カラーモード 料金③( 1 ~ 24)		24	18	432	
小計				432	
合計					1,059
消費税等 10%					105
					1,164

機種名	機種番号	台数
D4C260FS	757185	
前回メータ	今回メータ	テスト枚数
1 56,718	56,889	4
2 0	0	0
3 8,211	8,240	4
		ミス枚数
		0
		0
		0
		1
		2
		165
		0
		0
		24
		使用枚数

〒910-0381  
坂井市丸岡町舟寄53-18

小寺 惣吉

## 領 収 書 等 添 付 票

整理番号	83-1	支払年月日	令和2年 10月 6日、
使 途 項 目	資料購入費	支 出 科 目	消耗品費
使 途 内 容	9月分公明新聞購読料		
費 用 内 容	新聞・雑誌購読料	摘 要	
政 務 活 動 費 充 当 額 ( 支 払 額 )	1,887 円 ( )	按 分 率 :	
		充 当 根 拠 :	

領収書その他の収支報告書の内容を証する書類

### 新聞購読料 領 収 証

小寺 惣吉 様

ご購入ありがとうございます。  
下記金額を正に領収いたしました。

2020年9月分 領収日 10月6日

領収金額	¥1,887
------	--------

品 名	定価(税込)	部 数	金 額

### その他購読料等 領 収 証

品 名	定価(税込)	部 数	金 額
公明新聞※	1,887	1	1,887

※は軽減税率対象品目です。 (10%対象 0)  
(8%対象 1,887)

販売店 本谷 公男  
注 所 坂井市春江町中筋41-3-4  
TEL 0776-51-8649 FAX 0776-51-9038

お申込№: XXXXXXXXXX



## 領 収 書 等 添 付 票

整理番号	96-1	支払年月日	令和2年 10月 8日 \								
使 途 項 目	事務所費	支 出 科 目	燃料・光熱水費								
使 途 内 容	9月分事務所電気料(8/28~9/28)										
費 用 内 容	事務所電気料	摘 要	25,006×418/992=10,536								
政 務 活 動 費 充 当 額 ( 支 払 額 )	5,268 円	按 分 率:	1/2								
	( 10,536 円 )	充 当 根 拠: 後 援 会 活 動 と の 按 分									
領収書その他の収支報告書の内容を証する書類											
<div style="border: 1px solid black; width: 100px; height: 100px; margin: 0 auto;"></div>											
<div style="background-color: black; width: 100%; height: 150px; margin: 0 auto;"></div>											
<p>02-10-08 電気 - <span style="border: 1px solid black; display: inline-block; width: 100px; height: 1em; vertical-align: middle;"></span> 109かツアツ</p>											
<table style="width: 100%; border-collapse: collapse;"> <tr> <td style="width: 30%; border-bottom: 1px solid black;">R2 9/29 時点</td> <td style="width: 20%; border-bottom: 1px solid black; text-align: right;">3864.7</td> <td rowspan="3" style="width: 40%; vertical-align: middle; padding-left: 20px;">                     原本のとおり相違ないことを証明します                      令和 3 年 4 月 30 日                 </td> <td rowspan="3" style="width: 10%; text-align: center; vertical-align: middle;"> </td> </tr> <tr> <td style="border-bottom: 1px solid black;">→ R2 8/28 時点</td> <td style="border-bottom: 1px solid black; text-align: right;">3446.7</td> </tr> <tr> <td style="text-align: center;">使用kW数</td> <td style="text-align: right;">418</td> </tr> </table>				R2 9/29 時点	3864.7	原本のとおり相違ないことを証明します 令和 3 年 4 月 30 日		→ R2 8/28 時点	3446.7	使用kW数	418
R2 9/29 時点	3864.7	原本のとおり相違ないことを証明します 令和 3 年 4 月 30 日									
→ R2 8/28 時点	3446.7										
使用kW数	418										

## 電気ご使用量のお知らせ

毎度ご利用いただきありがとうございます。

**小寺 惣吉 様**

ご使用期間 9月29日 ~ 10月28日

お客さま番号 [REDACTED]  
 ご契約種別 節電とくとく電灯  
 ご契約容量 50A  
 供給地点特定番号 05-0000-0000-0209-4639-0000

検針日	10月29日	振替予定日	11月10日
(次回)	11月27日	(支払期日)	11月30日

ご使用量 (合計)	2020年10月分 675 kWh	前年同月分 (9月27日~10月28日) 628 kWh
ご使用量内訳		

2020年10月分 ご利用額 (概算)	17,192円 (うち消費税等相当額)	1,562円
------------------------	---------------------	--------

\*ご契約変更等で実際のご請求額と異なる場合がございます。  
 \*ご利用額 (概算) には、節電割引額は含まれておりません。

ご利用額内訳	基本料金	1,210円 00 銭
	電力量料金 (1段階目)	2,140円 88 銭
	電力量料金 (2段階目)	3,911円 52 銭
	電力量料金 (3段階目)	8,790円 16 銭
	燃料費調整額	-870円 75 銭
	再エネ発電賦課金	2,011円 00 銭

	燃料費調整単価 (1kWhあたり)	再エネ発電賦課金単価 (1kWhあたり)
	今月分 -1.29円	2.98円
	来月分 -1.19円	

今月分の検針結果	計器番号	今回指示数	前回指示数	差引	乗率(倍)
全日	312	32489.0	31813.9	675.1	1

スマートメーターの場合は、30分ごとに計量したご使用量を推算し算定しているため、計量値の差引とご使用量が相違する場合があります。

「電気料金・使用量照会サービス」では、お客さまの30分単位でのご使用量や電気料金の履歴などがご確認いただけます。

※ご利用額 (概算) には、検針票 (紙面) および紙送票の発行手数料は含まれておりません。

○電気料金には、託送料金相当額が含まれております。

◆託送料金相当額の計算方法について [従量制の場合 (参考)]

ご使用量 低圧託送平均単価※ 託送料金相当額  
 [ ] kWh × 8.58円/kWh (税込) = [ ] 円

※託送料金相当額 [低圧託送平均単価8.58円/kWh (税込)] には、法律で定められた賠償負担金相当額 [0.04円/kWh (税込)] および

鹿戸円滑化負担金相当額 [1銭未満/kWh (税込)] を含んでおります。なお、定額制のご契約については、当社ホームページで託送料金相当額をご確認ください。

### 領収結果のお知らせ

領収年月	2020年 9月分	※※※※年※※月分
領収金額	25,006円	※※※※※※※※
消費税等相当額 (再掲)	2,273円	
再エネ発電賦課金 (再掲)	2,956円	
ご使用量 (合計)	992 kWh	
領収方法	上記金額を10月 8日に口座振替により領収いたしました。	

\* 公的領収書としてはご利用いただけません。

新型コロナウイルス感染症の影響で電気料金のお支払いにお困りのお客さまへ、電気料金のお支払い期日を延長する特別措置などの対応を行っております。詳しくは、当社ホームページをご確認ください。

電気ご使用量のお知らせ

毎度ご利用いただきありがとうございます。

小寺 惣吉 様

ご使用期間 9月29日 ~ 10月28日

お客さま番号 [REDACTED]  
 ご契約種別 低圧電力  
 ご契約容量 2 kW  
 供給地点特定番号 05-0000-0000-0209-4640-0000

検針日	10月29日	振替予定日	11月10日
(次回)	11月27日	(支払期日)	11月30日

ご使用量 (合計)	2020年10月分 118 kWh	前年同月分(9月27日~10月28日) 175 kWh
ご使用量内訳		

2020年10月分 ご利用額 (概算)	[REDACTED]
------------------------	------------

\*ご契約変更等で実際のご請求額と異なる場合がございます。

ご利用額内訳	基本料金 力率割増額 電力量料金 (夏季) 電力量料金 (その他季) 燃料費調整額 再エネ発電賦課金	[REDACTED]
--------	---	------------

その他	燃料費調整単価 (1kWhあたり)	再エネ発電賦課金単価 (1kWhあたり)
力率 80%	今月分 -1.29円 来月分 -1.19円	2.98円

今月分の検針結果	計器番号	今回指示数	前回指示数	差引	乗率(倍)
全日	188	3898.2	3780.3	117.9	1

スマートメーターの場合は、30分ごとに計量したご使用量を概算し算定しているため、計量器の差引とご使用量が相違する場合があります。  
 「電気料金・使用量照会サービス」では、お客さまの30分単位でのご使用量や電気料金の履歴などがご確認いただけます。

○電気料金には、託送料金相当額が含まれております。

◆託送料金相当額の計算方法について【従量制の場合(参考)】

ご使用量 低圧託送平均単価※ 託送料金相当額  
 [ ] kWh × 8.58円/kWh(税込) = [ ] 円

※託送料金相当額【低圧託送平均単価8.58円/kWh(税込)】には、法律で定められた賠償負担金相当額【0.04円/kWh(税込)】および  
 鹿沼円滑化負担金相当額【1銭未満/kWh(税込)】を含んでおります。なお、定額制のご契約については、当社ホームページで託送料金相当額をご確認ください。

領収結果のお知らせ

領収年月	2020年 9月分	※※※※年※※月分
領収金額	25,006円	※※※※※※※※
消費税等相当額(再掲)	[REDACTED]	
再エネ発電賦課金(再掲)	[REDACTED]	
ご使用量(合計)	[REDACTED] kWh	
領収方法	上記金額を10月8日に口座振替により領収いたしました。	

\*公的領収書としてはご利用いただけません。

新型コロナウイルス感染症の影響で電気料金のお支払いにお困りのお客さまへ、電気料金のお支払い期日を延長する特別措置などの対応を行っております。詳しくは、当社ホームページをご確認ください。

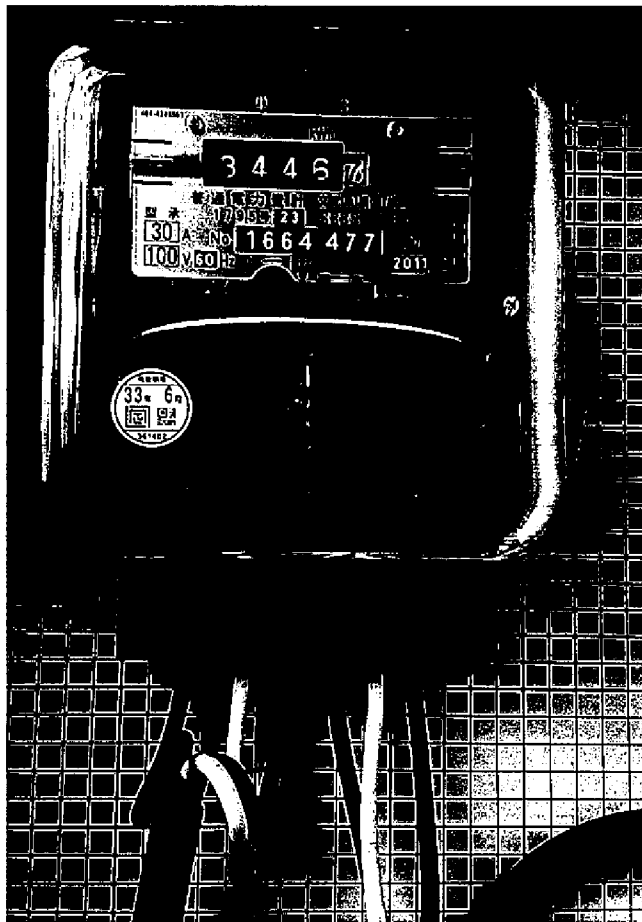

2020, 08.28



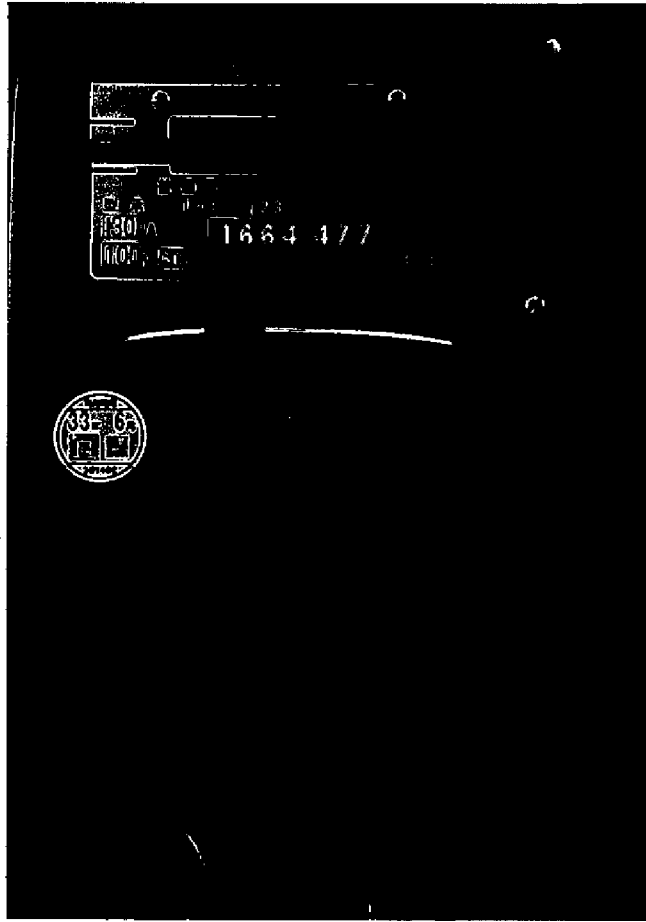

2020, 09.29

## 領 収 書 等 添 付 票

整理番号	81-1	支払年月日	令和2年 10月 12日
使 途 項 目	資料購入費	支 出 科 目	消耗品費
使 途 内 容	9月分福井新聞購読料		
費 用 内 容	新聞・雑誌購読料	摘 要	
政 務 活 動 費 充 当 額 ( 支 払 額 )	3,100 円 ( )	按 分 率 :	
		充 当 根 拠 :	

領収書その他の収支報告書の内容を証する書類

証券No. 0-001								
2 年 9 月 分 領 収 証								
お問合せNo. <span style="background-color: black; color: black;">XXXXXXXXXX</span>								
小寺 惣吉 様								
<table style="width: 100%; border-collapse: collapse;"> <thead> <tr> <th style="width: 30%;">銘 柄</th> <th style="width: 10%;">部 数</th> <th style="width: 20%;">金 額</th> <th style="width: 40%;">控 除 額</th> </tr> </thead> <tbody> <tr> <td>福井新聞</td> <td style="text-align: center;">1</td> <td style="text-align: right;">3,100</td> <td></td> </tr> </tbody> </table>	銘 柄	部 数	金 額	控 除 額	福井新聞	1	3,100	
銘 柄	部 数	金 額	控 除 額					
福井新聞	1	3,100						
<table style="width: 100%; border-collapse: collapse;"> <tr> <td style="text-align: center; font-weight: bold;">合計金額</td> </tr> <tr> <td style="text-align: center; font-size: 1.2em; font-weight: bold;">3,100 円</td> </tr> </table>	合計金額	3,100 円						
合計金額								
3,100 円								

毎度ご愛読いただき誠にありがとうございます。令和2年10月/2日  
上記の金額正に領収致しました。



福井新聞丸岡販売店

〒910-0263 福井県坂井市丸岡町上田町1-1  
株式会社 T & S 代表取締役 齊藤 隆  
TEL (0776)67-4200 FAX (0776)67-4205



## 領 収 書 等 添 付 票

整理番号	82-1	支払年月日	令和2年 10月 12日
使 途 項 目	資料購入費	支 出 科 目	消耗品費
使 途 内 容	9月分日刊県民新聞購読料		
費 用 内 容	新聞・雑誌購読料	摘 要	
政 務 活 動 費 充 当 額 ( 支 払 額 )	2,480 円  ( )	按 分 率 :	
		充 当 根 拠 :	

領収書その他の収支報告書の内容を証する書類

### 領 収 証

舟寄 53-18

2020年 9月分

お問合せNo. XXXXXXXXXX  
 ( 12) 44.00自振  
 (8% 2,480円)  
 (10% 0円)

小寺 惣吉様

品 名 (※は軽減税率対象)	部数	金額	備 考
*日刊県民福井	1	2,480	
*農業	1	0	

合 計 金 額  
**2,480 円**

中日新聞・日刊県民福井  
丸岡販売店  
長谷川 博一  
坂井市丸岡町猪爪1-312  
TEL 66-1400  
FAX 66-1401

他取扱紙：朝日新聞 日本経済新聞  
 中日スポーツ 日刊スポーツ  
 購読料は口座振替・クレジットカード  
 支払いが御利用できます

10/12



## 領 収 書 等 添 付 票

整 理 番 号	68-1	支 払 年 月 日	令和2年 10月 15日
使 途 項 目	資料購入費	支 出 科 目	消耗品費
使 途 内 容	7月、8月、9月分「しんぶん赤旗」日曜版購読料		
費 用 内 容	新聞・雑誌購読料	摘 要	
政 務 活 動 費 充 当 額 ( 支 払 額 )	2,790 円	按 分 率 :	
	(                      )	充 当 根 拠 :	
領収書その他の収支報告書の内容を証する書類			

小寺 惣吉

新聞・雑誌名

「しんぶん赤旗」日曜版

部数

1

金額

930

様

日本共産党発行の  
**しんぶん赤旗**  
領収書

930 円

2020 年 7 月分

上記の金額たしかにいただきました。  
ありがとうございました。

日本共産党北越地区委員会  
福井市二の宮5-7-25  
TEL 0776-27-1380

領収日

10/15

扱者

小寺 惣吉

新聞・雑誌名

「しんぶん赤旗」日曜版

部数

1

金額

930

様

日本共産党発行の  
**しんぶん赤旗**  
領収書

930 円

2020 年 8 月分

上記の金額たしかにいただきました。  
ありがとうございました。

日本共産党北越地区委員会  
福井市二の宮5-7-25  
TEL 0776-27-1380

領収日

10/15

扱者

小寺 惣吉

新聞・雑誌名

「しんぶん赤旗」日曜版

部数

1

金額

930

様

日本共産党発行の  
**しんぶん赤旗**  
領収書

930 円

2020 年 9 月分

上記の金額たしかにいただきました。  
ありがとうございました。

日本共産党北越地区委員会  
福井市二の宮5-7-25  
TEL 0776-27-1380

領収日

10/15

扱者

## 領 収 書 等 添 付 票

整理番号	112-1	支払年月日	令和2年 10月 26日
使 途 項 目	資料購入費	支 出 科 目	消耗品費
使 途 内 容	10月分日本農業新聞購読料		
費 用 内 容	新聞・雑誌購読料	摘 要	
政 務 活 動 費 充 当 額 ( 支 払 額 )	2,623 円 ( )	按 分 率 :	
		充 当 根 拠 :	
領収書その他の収支報告書の内容を証する書類			
〃 〃 〃			
02-10-26 新聞代 *2,623 10月日本農業			
令和 3 年 4 月 30 日			

原本のとおり相違ないことを証明します 

## 領 収 書 等 添 付 票

整理番号	92-1	支払年月日	令和2年 10月 26日
使 途 項 目	事務費	支 出 科 目	通信運搬費
使 途 内 容	9月分携帯電話料金		
費 用 内 容	携帯電話料	摘 要	
政 務 活 動 費 充 当 額 ( 支 払 額 )	1,963 円	按 分 率:	1/4
	( 7,853 円 )	充 当 根 拠 : 後 援 会 活 動、私 的 活 動 と の 按 分	
領収書その他の収支報告書の内容を証する書類			

裏面からの続きです>>

訳(円)	備考

**料金領収証 RECEIPT FOR SERVICES**  
 2020年 10月ご請求分 ( 9月利用分)  
 ご請求先氏名  
 小寺 惣吉 様  
 下記ご利用料金を 10月26日口座振替により  
 領収いたしました。

印紙納付書納  
 付につき新簿  
 税務署承認済

**KDDI株式会社**  
〒163-8003 東京都新宿区西新宿3丁目1番1号 KDDIビル

ご請求コード CUSTOMER CODE [REDACTED]

領 収 金 額 AMOUNT RECEIVED	7, 8 5 3 円
う ち 消 費 税 等 TAX	6 7 6 円

金 融 機 関 名 FINANCIAL INSTITUTION	*****
支 店 名 BRANCH	*****
口 座 番 号 ACCOUNT NUMBER	*****

料金内訳書 <凡例>税込または免税料金等:「\*」、旧税率計算対象料金:「#」

発行年月日 DATE OF ISSUE 2020年10月 5日

KDDI株式会社

〒163-8003 東京都新宿区西新宿2丁目

ご請求コード	総合計	7,853円	ご利用年月	2020年 9月
--------	-----	--------	-------	----------

ご利用項目	金額(円)	内訳(円)	備考
●au電話料金			●合計 7,224円
ご利用番号	7,224		
<9月ご利用内訳>	7,224		
▼プラン利用料	6,500		auお客様コード
カケホ		4,200	
2年契約+家族割		-1,500	
LTE NET		300	
データ定額2		3,500	
▼通話料/カケホ	66		
通話料		4,680	
SMS (Cメール) 送信料		81	
カケホ割引額		-4,420	
家族割/SMS (Cメール) 送信料		-15	対象SMS (Cメール) 送信料を全額割引します。
2年契約+家族割/通話料		-260	対象家族間通話を全額割引します。
▼ユニバーサルサービス料	2		
▼消費税等 (10%)	656		10%消費税の課税対象額 6,568円

●auかんたん決済利用料			●合計 409円
ご利用番号	409		
▼auかんたん決済利用料	409		
auスマートパス/税込		409 *	

●紙請求書発行手数料/その他料金			●合計 220円
▼紙請求書発行手数料	200		
▼消費税等 (10%)	20		10%消費税の課税対象額 200円

・ユニバーサルサービス料は、日本全国における加入電話・公衆電話等の提供確保のため、NTT東・西日本に支払われるものです。

裏面もご確認ください>>



# 領 収 書 等 添 付 票

整理番号	101-1	支払年月日	令和2年 11月 2日
使 途 項 目	事務費	支 出 科 目	使用料
使 途 内 容	事務所掃除用具使用料		
費 用 内 容	その他	摘 要	
政 務 活 動 費 充 当 額 ( 支 払 額 )	676 円	按 分 率 :	1/2
	( 1,353 円 )	充 当 根 拠 : 後 援 会 活 動 と の 按 分	
領収書その他の収支報告書の内容を証する書類			

ダスキンフランチャイズチェーン加盟店

お客さま名

小寺惣輝様

納品・請求書  
兼 領 収 書

**ダスキン 西藤島支店**  
株式会社ヴィンテージワーク  
〒910-0038 福井市三ツ屋1丁目507  
TEL 0776-29-0006 FAX 0776-29-0016  
919949

発行日 2020年 11月 2日 次回訪問日 2020年 12月 9日 取引

商品・サービス内容	契約数	前回残	単価	納品		納品・回収訂正		備考
				納品	回収	金額	金額	
2711707 77				1	1	1,353		

印紙  
別紙  
貼付

前回未収残	税抜金額	消費税	合計金額	領収額
	訂正後 税抜金額	訂正後 消費税	訂正後 合計金額	訂正後 領収額
			1,353	1,353

確認サイン

担当者名

USKIN

## 領 収 書 等 添 付 票

整理番号	110-1	支払年月日	令和2年 11月 2日
使 途 項 目	事務費	支 出 科 目	使用料
使 途 内 容	自動車リース料		
費 用 内 容	自動車リース料	摘 要	車体本体のみの為、4,424の減算
政 務 活 動 費 充 当 額 ( 支 払 額 )	30,678 円	按 分 率: 1/2	
	( 61,356 円 )	充 当 根 拠: 他 の 活 動 と の 按 分	
領収書その他の収支報告書の内容を証する書類			
<div style="background-color: black; width: 100%; height: 150px; margin-bottom: 5px;"></div> <div style="display: flex; justify-content: space-between; border: 1px solid black; padding: 2px;"> <span>02-11-02 振替</span> <span>*65,780トヨ77ア付入 (カ7)</span> </div> <div style="background-color: black; width: 100%; height: 20px; margin-top: 5px;"></div>			
<p style="font-size: small;">                 領収書は、領収書の記載内容と一致するものであることを証明する書類として提出してください。                  領収書の記載内容と一致しないものは、領収書の記載内容と一致するものとして提出できません。                  領収書の記載内容と一致しないものは、領収書の記載内容と一致するものとして提出できません。             </p>			
<p style="font-size: large; font-weight: bold;">原本のとおり相違ないことを証明します</p> <p style="font-size: large;">令和 3 年 4 月 30 日</p>			

## 領 収 書 等 添 付 票

整理番号	115-1	支払年月日	令和2年 11月 2日
使 途 項 目	事務費	支 出 科 目	通信運搬費
使 途 内 容	9月分事務所電話料金		
費 用 内 容	事務所電話料	摘 要	
政 務 活 動 費 充 当 額 ( 支 払 額 )	5,248 円	按 分 率 :	1/2
	( 10,496 円 )	充 当 根 拠 : 後 援 会 活 動 と の 按 分	

領収書その他の収支報告書の内容を証する書類

**NTTファイナンス株式会社 電話料金等料金領収証**  
(西日本ご利用分)

お客様ご請求番号 (BILLING NUMBER) XXXXXXXXXX

ご請求先氏名(CUSTOMER NAME)  
小寺 悠吉 様

下記、ご利用料金を口座振替により領収いたしました。  
The following amount was transferred from your account. (2020年11月17日発行)

2020年10月ご請求分	(2020年11月 2日振替)
領収金額 (AMOUNT RECEIVED)	10,496 円
金融機関名 BANK/POST OFFICE	* * * * *
口座番号 ACCOUNT	* * *

印紙税申告納  
付につき  
税務署承認済

NTTファイナンス株式会社

〒108-0075

東京都港区港南1-2-70

内 訳 項 目 金 額 (円) CHARGE BREAKDOWN BY CATEGORY (YEN)	内 訳 金 額 (円) AMOUNT (YEN)	請 求 内 訳 等 詳 細 DETAILS OF CHARGE BREAKDOWN	税 区 分 TAX
◇NTT西日本ご利用分 8,791	5,400	フレッツ 光ネクスト FHS利用料 9月 1日～ 9月30日	合 算
	430	フレッツ あざな割引 9月 1日～ 9月30日	合 算
	380	セキセイティ・ライセンスプラス利用料 9月 1日～ 9月30日	合 算
	190	セキセイティ機能見直し費 基本利用料 9月 1日～ 9月30日	合 算
	1,020	ひかり電話A (エース) 定額料1 は0776-68-0667 9月 1日～ 9月30日 電話番号	合 算
	480	ひかり電話A (エース) 定額料2 9月 1日～ 9月30日 ひかり電 話A使用料は本料金と定額料1の合計で す。	合 算
	200	複数チャネル使用料 9月 1日～ 9月30日	合 算
	100	追加番号使用料 9月 1日～ 9月30日	合 算
	208	ひかり電話 (通話料) 9月 1日～ 9月30日 翌月への 繰越額は480円です。	合 算
	-208	ひかり電話A (エース) 定額料分通話 9月 1日～ 9月30日 ひかり電 話A定額料に含まれ、通話料から減算し ます。	合 算
	548	ひかり電話 (携帯電話等への通話料) 9月 1日～ 9月30日	合 算
	4	ユニバーサルサービス料 9月 1日～ 9月30日 2番号分 のご請求となります。	合 算
	100	預行手数料 全請求書の発行にかかわる各種費用に なります。	合 算
	799	消費税等相当額 (合計) 合算表示の料金合計×10%	合 算
◇NTT西日本分 (小計) 8,791	8,791	(小計)	
◇NTTファイナンスご利用分 1,705	1,705	OCN光Wi-Fiフレット利用料等 NTTコムサービス料 * 契約番号: [REDACTED]	非対象等
◇合計 10,496	10,496	合計 ＜NTTファイナンスからのお知らせ＞ ○上記*印はサービス連携者によって、ご請求させて頂いております。	

## 領 収 書 等 添 付 票

整 理 番 号	119-1	支 払 年 月 日	令和2年 11月 2日
使 途 項 目	事務費	支 出 科 目	通信運搬費
使 途 内 容	10月分ケーブルテレビ受信料		
費 用 内 容	その他	摘 要	$2,860円 \times 1/4 + 1,100円 \times 1/2 = 1,265円$
政 務 活 動 費 充 当 額 ( 支 払 額 )	1,265 円	按 分 率 :	
	( 4,840 円 )	充 当 根 拠 : 後 援 会 活 動、私 的 活 動 と の 按 分	
領収書その他の収支報告書の内容を証する書類			

910-0381  
 坂井市丸岡町舟寄53-18

2020年11月6日

小寺 惣吉 様



さかいケーブルテレビ株式会社  
 坂井市春江町江留上昭和131  
 TEL:(0776)58-0505



領 収 書

領収金額 4,840 円

上記正に領収致しました。

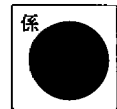

料金内訳	金額(税込)	入金日	対象年月等
TV利用	4,840	2020年11月 2日	2020年10月01日~2020年10月31日

ページ小計	4,840	
-------	-------	--

料金に関するお問い合わせは  
 さかいケーブルテレビ株式会社  
 TEL 0776-58-0505  
 平日 9:00~17:00 / 土曜 9:00~12:00 / 日祝休み



**口座お振替通知書**      振替日 2020年11月02日

毎度お引立てを頂きありがとうございます。  
 下記の通り、口座お振替をさせて頂きますので貴口座へ  
 ご入金頂きますようお願い致します。

お振替合計金額(税込)                      4,840 円

口座へのご入金はお振替日の前営業日までをお願い致します。

加入者コード

金融機関名

口座番号

口座名義      コナラウナ

※個人情報保護のため、口座番号の下3桁のみ表示しております。

**さかいケーブルテレビ株式会社**

〒919-0463 坂井市春江町江留上昭和131番地

尚、作成日以降のご入金につきましては本明細には反映  
 されておりませんのでご了承下さい。



(内訳明細)

		(金額)
デジタルスタンダードサービス料	2020/10	2,860
簡易型STB使用料	2020/10	880
標準型STB使用料	2020/10	1,100

2020年10月15日作成

〒919-0463 坂井市春江町江留上昭和131番地

## 領 収 書 等 添 付 票

整理番号	104-1	支払年月日	令和2年 11月 5日
使 途 項 目	資料購入費	支 出 科 目	消耗品費
使 途 内 容	10月分公明新聞購読料		
費 用 内 容	新聞・雑誌購読料	摘 要	
政 務 活 動 費 充 当 額 ( 支 払 額 )	1,887 円 ( )	按 分 率:	
		充 当 根 拠:	

領収書その他の収支報告書の内容を証する書類

### 新聞購読料 領 収 証

小寺 惣吉 様

ご購入ありがとうございます。  
下記金額を正に領収いたしました。

2020年 10月分 領収日 // 月 5日

領収金額	¥1,887
------	--------

品 名	定価(税込)	部 数	金 額

### その他購読料等 領 収 証

品 名	定価(税込)	部 数	金 額
公明新聞※	1,887	1	1,887

※は軽減税率対象品目です。 (10%対象 0)  
(8%対象 1,887)

販売店 本谷 公男  
住 所 坂井市春江町中筋 41-3-4  
TEL 0776-51-8649 FAX 0776-51-9038

お申込No. XXXXXXXXXX





## 領 収 書 等 添 付 票

整 理 番 号	93-1	支 払 年 月 日	令和2年 11月 6日
使 途 項 目	事務費	支 出 科 目	使用料
使 途 内 容	9月分コピー機のカウント料金		
費 用 内 容	その他	摘 要	
政 務 活 動 費 充 当 額 ( 支 払 額 )	388 円	按 分 率:	1/2
	( 777 円 )	充 当 根 拠: 後 援 会 活 動 と の 按 分	
領収書その他の収支報告書の内容を証する書類			
<div style="background-color: black; width: 100%; height: 150px; margin-bottom: 5px;"></div> <div style="display: flex; justify-content: space-between; border: 1px solid black; padding: 2px;"> <span>02-11-06 振替</span> <span>*7775MBC(77416077)</span> </div>			
<p>原本のとおり相違ないことを証明します</p> <p style="text-align: right;">令和 3 年 4 月 30 日</p>			

( )

# 口座振替通知書 兼 請求書

2020年10月2日

小寺 惣吉

〒918-8104 福井県越前市目904番地

福井セグメント株式会社

電話 0776-34-3666

お問合わせ請求番号

今回ご請求額

777 円

消費税等 10%適用

代金/料金合計	707 円
消費税等	70 円

毎度お引立てを賜りありがとうございます。上記のとおりご請求申し上げます。  
尚、この請求書とご入金のご行き違いが生じた場合は、何卒ご容赦下さい。  
ご請求内容に関するお問い合わせの際には、上記の番号をお知らせ願います。  
TEL(0776)34-3666 売上管理

お支払約束日・方法	2020年11月6日	口座振替
指定銀行名		
支店名		
預金種目・口座番号		
指定口座名	コナラワザ	

料金項目 / お買上 品名	期 間 / 納品日	数 量 / 枚 数	単 価	小 計	合 計
トータルサービス料金	09/01-09/30	104			
黒モード 料金①( 1 ~ 82)		82	3.80	311	
小 計				311	
カラーモード 料金③( 1 ~ 22)		22	18	396	
小 計				396	
合 計					707
消費税等 10%					70
					777

機 種 名		機 械 番 号		台 数	
D4C260FS		757185			
前回メータ	今回メータ	テスト枚数	ミス枚数	控除枚数	使用枚数
1 56,889	56,972	0	0	1	82
2 0	0	0	0	0	0
3 8,240	8,263	0	0	1	22

〒910-0381  
坂井市丸岡町舟寄53-18

小寺 惣吉

## 領 収 書 等 添 付 票

整理番号	107-1	支払年月日	令和2年 11月 10日
使 途 項 目	資料購入費	支 出 科 目	消耗品費
使 途 内 容	10月分日刊県民新聞購読料		
費 用 内 容	新聞・雑誌購読料	摘 要	
政 務 活 動 費 充 当 額 ( 支 払 額 )	2,480 円 ( )	按 分 率 :	
		充 当 根 拠 :	

領収書その他の収支報告書の内容を証する書類

### 領 収 証

舟寄 53-18

小寺 惣吉様

2020年10月分

お問合せNo. XXXXXXXXXX

( 12 ) 44.00自振

(8% 2,480円)

(10% 0円)

品 名 (*は軽減税率対象)	部 数	金 額	備 考
*日刊県民福井	1	2,480	
*農業	1	0	

合計金額
2,480 円
中日新聞・日刊県民福井 丸岡販売店 長谷川 博一 坂井市丸岡町猪爪1-312 TEL 66-1400 FAX 66-1401

他取扱紙：朝日新聞 日本経済新聞  
                  中日スポーツ 日刊スポーツ  
購読料は口座振替・クレジットカード  
支払いが御利用できます

1/10



## 領 収 書 等 添 付 票

整理番号	121-1	支払年月日	令和2年 11月 10日、
使 途 項 目	資料購入費	支 出 科 目	消耗品費
使 途 内 容	10月分福井新聞購読料		
費 用 内 容	新聞・雑誌購読料	摘 要	
政 務 活 動 費 充 当 額 ( 支 払 額 )	3,100 円	按 分 率:	
	( )	充 当 根 拠:	

領収書その他の収支報告書の内容を証する書類

証券No. 0-001

**2 年 10 月 分 領 収 証**

お問合せNo. XXXXXXXXXX

**小寺 惣吉 様**

銘 柄	部 数	金 額	控 除 額	
福井新聞	1	3,100		

**合計金額**

**3,100 円**



毎度ご愛読いただき誠にありがとうございます。令和2年11月10日  
上記の金額正に領収致しました。



**福井新聞丸岡販売店**  
〒910-0263 福井県坂井市丸岡町上田町1-1  
株式会社 T & S 代表取締役 齊藤 隆  
TEL (0776)67-4200 FAX (0776)67-4205

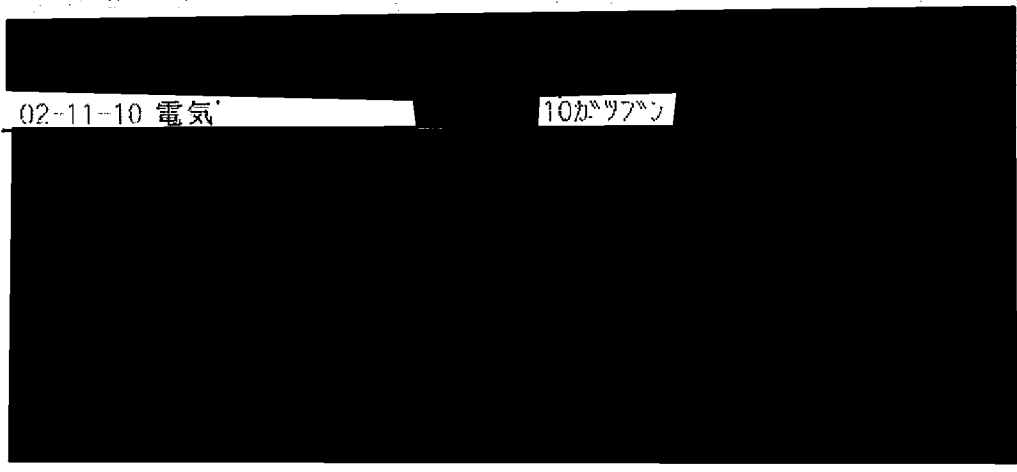

## 領 収 書 等 添 付 票

整理番号	97-1	支払年月日	令和2年 11月 10日
使途項目	事務所費	支出科目	燃料・光熱水費
使途内容	10月分事務所電気料(9/29~10/28)		
費用内容	事務所電気料	摘要	17,170×218.1/675=5,547
政務活動費 充 当 額 ( 支 払 額 )	2,773 円	按分率:	1/2
	( 5,547 円 )	充当根拠: 後援会活動との按分	
領収書その他の収支報告書の内容を証する書類			
			
<p>02-11-10 電気 10かツアソ</p>			
<p>R2 10/29時点 4082.8</p> <p>-) R2 9/29時点 3864.7</p> <hr style="width: 50%; margin-left: 0;"/> <p>使用kw数 218.1</p>			
			<p>原本のとおり相違ないことを証明します</p> <p>令和 3 年 4 月 30 日</p> 

## 電気ご使用量のお知らせ

毎度ご利用いただきありがとうございます。

小寺 惣吉 様

ご使用期間 10月29日 ~ 11月26日

お客さま番号 [REDACTED]  
 ご契約種別 節電とくとく電灯  
 ご契約容量 50A  
 供給地点特定番号 05-0000-0000-0209-4639-0000

検針日	11月27日	振替予定日	12月8日
(次回)	12月25日	(支払期日)	12月28日

ご使用量 (合計)	2020年11月分 844 kWh	前年同月分(10月29日~11月26日) 705 kWh
ご使用量内訳		

2020年11月分 ご利用額 (概算)	21,524円	(うち消費税等相当額) 1,956円
------------------------	---------	--------------------

\*ご契約変更等で実際のご請求額と異なる場合がございます。

ご利用額内訳	基本料金	1,210円 00銭
	電力量料金(1段階目)	2,140円 80銭
	電力量料金(2段階目)	3,911円 40銭
	電力量料金(3段階目)	12,751円 36銭
	燃料費調整額	-1,004円 36銭
	再エネ発電賦課金	2,515円 00銭

	燃料費調整単価 (1kWhあたり)	再エネ発電賦課金単価 (1kWhあたり)
	今月分 -1.19円	2.98円
	来月分 -1.08円	

今月分の検針結果	計器番号	今回指示数	前回指示数	差引	乗率(倍)
全日	312	33333.0	32489.0	844.0	1

スマートメーターの場合は、30分ごとに計量したご使用量を推算し算定しているため、計量器の差引とご使用量が相違する場合があります。  
 「電気料金・使用量照会サービス」では、お客さまの30分単位でのご使用量や電気料金の履歴などがご確認いただけます。  
 ※ご利用額(概算)には、検針票(紙面)および振込票の発行手数料は含まれておりません。  
 ○電気料金には、託送料金相当額が含まれております。  
 ◆託送料金相当額の計算方法について【従量制の場合(参考)】  

$$\text{ご使用量} \times \text{低圧託送平均単価} \times \text{託送料金相当額} = \text{円}$$

$$[\quad] \text{ kWh} \times 8.58 \text{ 円/kWh (税込)} = [\quad] \text{ 円}$$
 ※託送料金相当額【低圧託送平均単価8.58円/kWh(税込)】には、法律で定められた賠償負担金相当額【0.04円/kWh(税込)】および  
 廃炉円滑化負担金相当額【1銭未満/kWh(税込)】を含んでおります。なお、定額制のご契約については、当社ホームページで託送料金相当額をご確認ください。

### 領収結果のお知らせ

領収年月	2020年10月分	※※※※年※※月分
領収金額	17,170円	※※※※※※※※
消費税等相当額(再掲)	1,560円	
再エネ発電賦課金(再掲)	2,011円	
ご使用量(合計)	675 kWh	
領収方法	上記金額を11月10日に口座振替により領収いたしました。	

\*公的領収書としてはご利用いただけません。

新型コロナウイルス感染症の影響で電気料金のお支払いにお困りのお客さまへ、電気料金のお支払い期日を延長する特別措置などの対応を行っております。詳しくは、当社ホームページをご確認ください。

## 電気ご使用量のお知らせ

毎度ご利用いただきありがとうございます。

小寺 惣吉 様

ご使用期間 10月29日 ~ 11月26日

お客さま番号 [REDACTED]  
 ご契約種別 低圧電力  
 ご契約容量 2 kW  
 供給地点特定番号 05-0000-0000-0209-4640-0000

検針日	11月27日	振替予定日	12月 8日
(次回)	12月25日	(支払期日)	12月28日

ご使用量 (合計)	2020年11月分 116 kWh	前年同月分(10月29日~11月26日) 93 kWh
ご使用量内訳		

2020年11月分 ご利用額 (概算)	[REDACTED]
------------------------	------------

\*ご契約変更等で実際のご請求額と異なる場合がございます。

ご利用額内訳	基本料金 力率割増額 電力量料金 (その他季) 燃料費調整額 再エネ発電賦課金	[REDACTED]
--------	---	------------

その他	燃料費調整単価 (1kWhあたり)	再エネ発電賦課金単価 (1kWhあたり)
力率 80%	今月分 -1.19円 来月分 -1.08円	2.98円

今月分の検針結果	計器番号	今回指示数	前回指示数	差引	乗率(倍)
全日	188	4014.6	3898.2	116.4	1

スマートメーターの場合は、30分ごとに計量したご使用量を推算し算定しているため、計量器の差引とご使用量が相違する場合があります。  
 「電気料金・使用量照会サービス」では、お客さまの30分単位でのご使用量や電気料金の履歴などがご確認いただけます。

○電気料金には、託送料金相当額が含まれております。  
 ◆託送料金相当額の計算方法について [従量制の場合 (参考)]  
 ご使用量 [ ] kWh × 低圧託送平均単価※ [ ] 円 / kWh = 託送料金相当額 [ ] 円  
 ※託送料金相当額 [低圧託送平均単価8.58円/kWh (税込)] には、法律で定められた賠償負担金相当額 [0.04円/kWh (税込)] および  
 廃炉円滑化負担金相当額 [1銭未満/kWh (税込)] を含んでおります。なお、定額制のご契約については、当社ホームページで託送料金相当額をご確認ください。

### 領収結果のお知らせ

領収年月	2020年10月分	※※※※年※※月分
領収金額	17,170 + [REDACTED]	※※※※※※※※
消費税等相当額 (再掲)	[REDACTED]	振替
再エネ発電賦課金 (再掲)	[REDACTED]	
ご使用量 (合計)	[REDACTED] kWh	
領収方法	上記金額を11月10日に口座振替により領収いたしました。	

\* 公的領収書としてはご利用いただけません。

新型コロナウイルス感染症の影響で電気料金のお支払いにお困りのお客さまへ、電気料金のお支払い期日を延長する特別措置などの対応を行っております。詳しくは、当社ホームページをご確認ください。

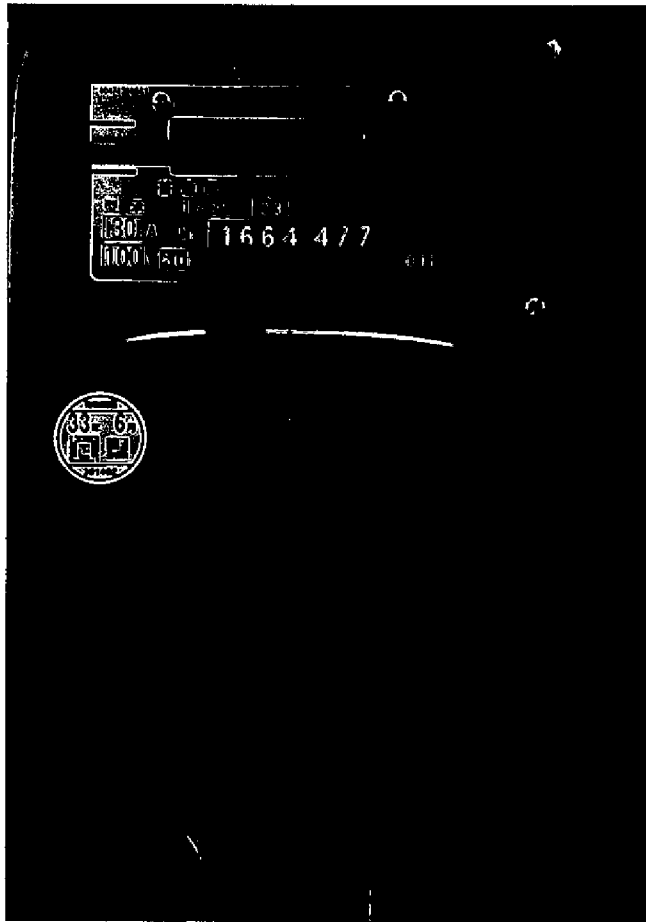

2020.09.29



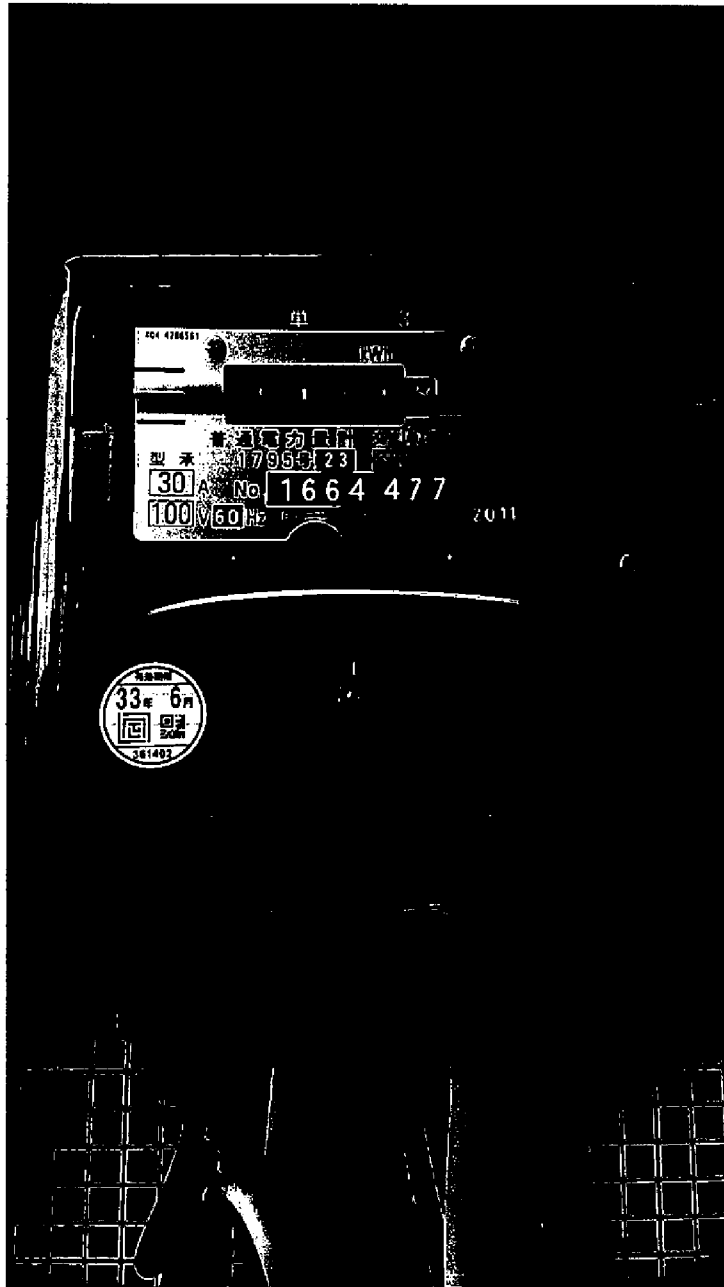

2020.10.29

### 領 収 書 等 添 付 票

整理番号	99-1	支払年月日	令和2年 11月 13日
使 途 項 目	広聴広報費	支 出 科 目	印刷製本費
使 途 内 容	県政報告		
費 用 内 容	県政報告書印刷代	摘 要	13600部
政 務 活 動 費 充 当 額 ( 支 払 額 )	388,960 円  ( )	按 分 率 :	
		充 当 根 拠 :	
領収書その他の収支報告書の内容を証する書類			

## 領 収 証

小寺物吉様

金額¥ 4388960

但し 広報誌「いしおえ」印刷代  
上記金額正に領収いたしました。

現金	✓
小切手	
手形	
値引	
相殺	

令和 2 年 11 月 13 日



(有)竹内印刷

代表 竹内三知夫

福井県坂井市丸岡町富田町1-5

TEL (0776)66-0109

FAX (0776)67-7172

(ご注意) 金額を訂正したもの、担当者印なきものは無効です。

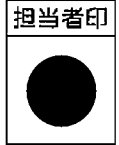



# いしずえ

## 明日は、今日の未来

第21号

かけがえのないふるさと  
確かな明日のために、  
今私たちにできること。

### 小寺惣吉 県政レポート

発行日/令和2年11月吉日

発行者/小寺惣吉

福井県坂井市丸岡町舟寄53-18

TEL.0776-68-0667

FAX.0776-68-0672

http://www.koderasokichi.net/

小寺惣吉事務所

〒910-0381 福井県坂井市丸岡町舟寄53-18

TEL.0776-68-0667

## 福井港丸岡インター連絡道路の整備促進が重要課題

福井港丸岡インター連絡道路は、嶺北地域の広域交流拠点である「福井港」及び県下最大の工業団地である「テクノポート福井」と、北陸自動車道とを連絡する地域高規格道路であり、これら施設を核とした産業機能の集積・集約化に寄与するとともに、嶺北北部の東西方向の幹線道路としてネットワークが強化されることから、坂井市として一日も早い全線開通を要望する重要路線である。

大規模災害時には内陸部への緊急物資輸送路として、また、インバウンド誘客を促進する、主要観光地を最短で結ぶ観光ルートとして、本道路が機能していくことが期待される。

このように大きな効果が見込める本路線の整備に向け、県と市がこれまで以上に連携を深め、関係者のご理解とご協力を賜りながら、事業の早期完成に向けた具体的な協議と要望活動を進めている。

### 重点活動

- 事業の早期整備のため、長期的かつ安定的な予算確保に対する関係機関への請願要望
- 地元関係諸団体及び関係者機関との連絡調整
- その他目的達成に必要な事項

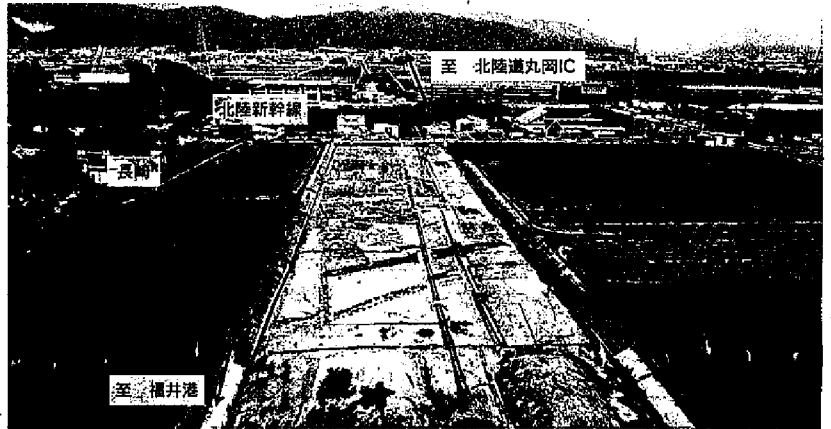

福井港丸岡インター連絡道路(1期区間) 整備状況(丸岡町長崎)

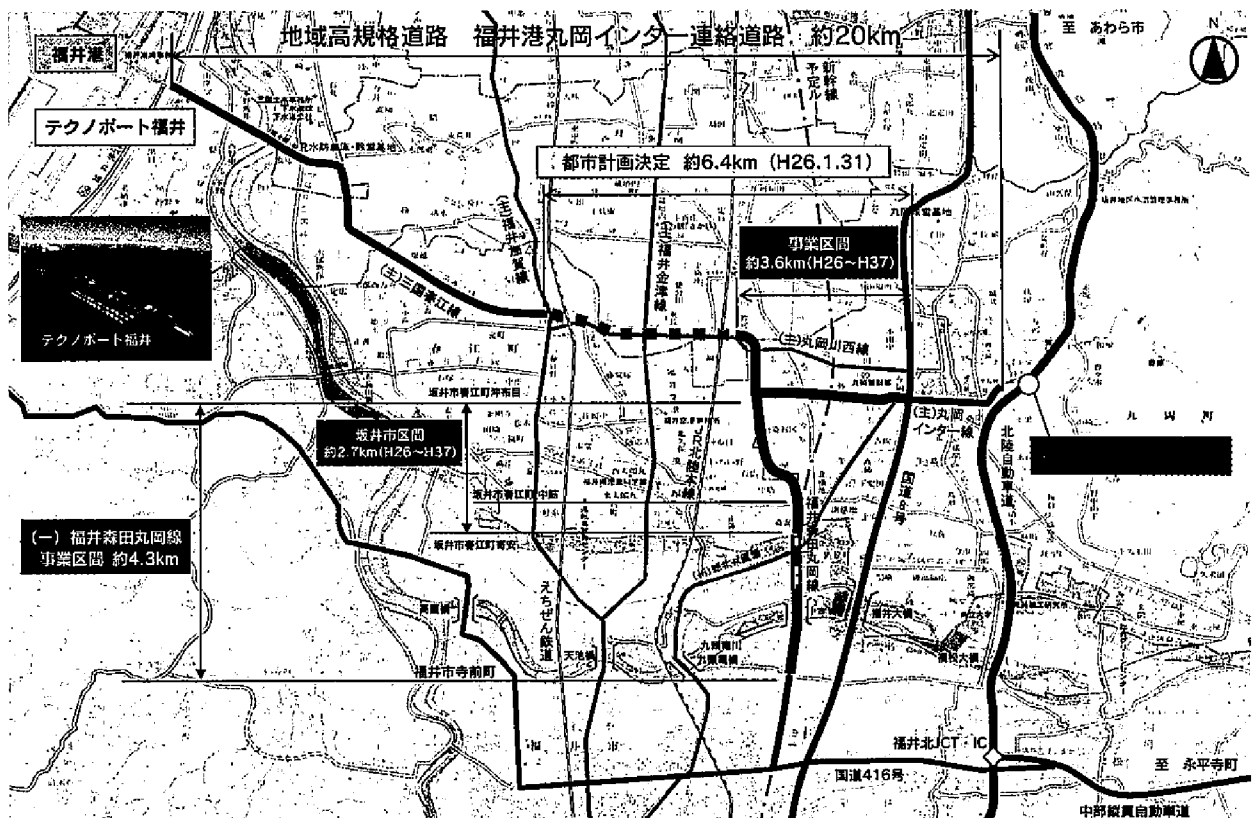

福井港丸岡インター連絡道路 福井森田丸岡線

## 9月議会報告

### 教育関係

はじめに、新型コロナウイルス感染症対策について、県立学校および小中学校においては、休校中の在宅授業による学習の定着状況を確認しながら効率的に授業を進めたほか、夏休み期間の活用等も行った結果、現時点において、概ね例年同様の学習の進捗を確保しております。また、オンライン授業等に活用できる、県立中学・高校のタブレット端末については、10月から納入を開始し、2月までには全校において一人一台の整備を完了する予定としております。タブレット端末の効果的な活用を図るため、端末や授業支援アプリの活用方法に係る教員研修を進めるほか、授業での活用方法やトラブル時の解決方法を盛り込んだマニュアルを作成してまいります。



オンライン授業(イメージ)

修学旅行については、県立学校が感染拡大注意への訪問を見送り、県内宿泊を伴う修学旅行を行った場合、旅行代金の一部を支援するほか、中止を判断した場合にはキャンセル料を支援し、保護者の負担軽減を図っていきます。

職業系高校については、中学生の志望校決



タブレットを活用した授業風景

定に教員のアドバイスが大きく影響することから、中学校教員に高校の魅力を知ってもらうための見学会を各高校で開催し、授業参観や実習施設の見学、中学校別卒業生との意見交換、カリキュラムや卒業後の進路等の説明をおこなっております。

高校生の就職については、新型コロナウイルスの影響で企業の求人数の減が懸念されたことから、7月に職業系高校や福井労働局が参加する就職対策連絡会を開催し、関係者との情報共有を図りました。

令和3年度インターハイについては、オリンピック・パラリンピックが1年延期されたことにより、会期が重複し、協議役員や警備、輸送の確保など円滑な大会運営に支障をきたすため、当初予定していた日程を変更し、総合開会式を令和3年8月13日にサンドーム福井で、県内で開催する13競技を令和3年7月27日から8月24日までの日程で開催することとい

たしました。

また、インターハイ開催の約300日前となる11月7日にはJR福井駅ハビテラスにおいて、カウントダウンボードの除幕式など高校生によるカウントダウンイベントを実施し、開催に向けた機運を醸成してまいります。

将来のトップアスリートを発掘では、「ふくいジュニアアスリートアカデミー」を今年度から開催し、小学6年生がトレーニング方法を学ぶほか、各競技の練習会場で競技体験を行っております。子供たちからは、頑張れそうな競技を見つけてトップアスリートになりたいとの声を聞いております

今後とも、小中学生から大人までの各世代での選手発掘・育成と強化を進め、本県から国体や全国大会で活躍できるトップアスリートを輩出し、県民全体の活力とスポーツ振興につなげてまいります。

### 土木関係

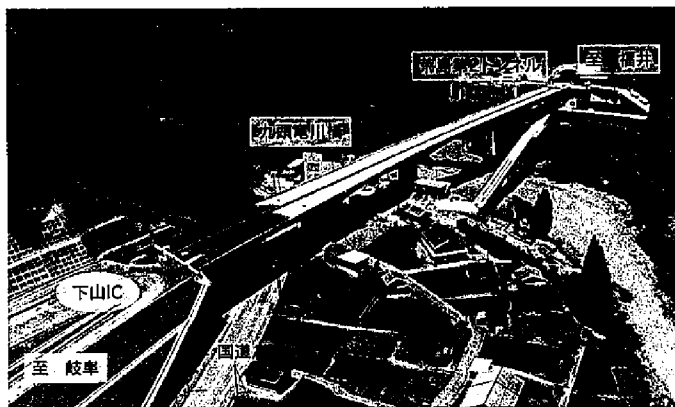

中部縦貫自動車道 大野油坂道路 整備状況(下山IC(仮称)付近)

高速ネットワークの整備については、中部縦貫自動車道大野油坂道路については、大野東・和泉間の橋梁がすべて完成するとともに、和泉・油坂において工事が進められています。

8月28日には、国土交通省や財務省、与党幹部に対し、早期開通に必要な予算処置と着実な工事の進捗を要請しました。

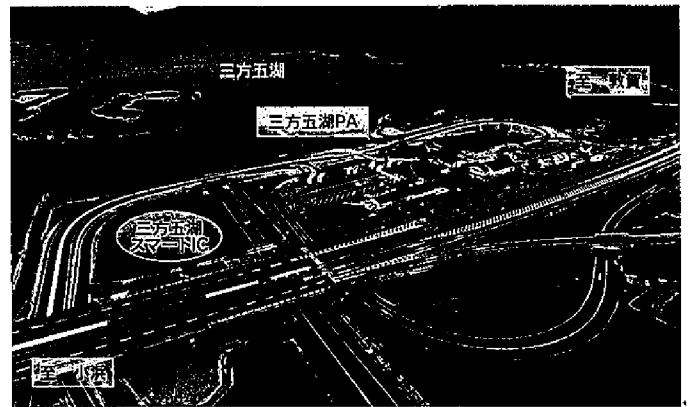

舞鶴若狭自動車道 整備状況(三方五湖スマートIC)

舞鶴若狭自動車道については、7月28日、4車線の事業化区間の早期工事着手と、残る区間の事業化を近畿地方整備局長や高速道路株式会社へ要望いたしました。引き続き、県選出国會議員、県議会、沿線市町と協力し、早期の全線4車線化を国等に強く働きかけています。

## 地域戦略関係

北陸新幹線の整備促進は、金沢・敦賀間については、7月10日に、難工事の一つであった新北陸トンネルが着工から約7年3か月の歳月を経て貫通したほか、8月3日には、敦賀市の深山トンネルが貫通し、県内全12トンネルの掘削が完了しました。県内の土木工事の進捗率が8割を超える中、レールの敷設や電柱設備などの設備工事も並行して進めており、10月から駅舎工事も始まります。

並行在来線は並行在来線会社の経営計画策

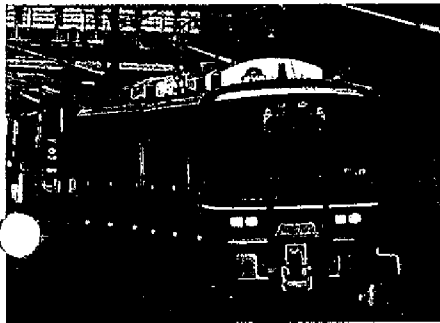

JR西日本金沢支社提供

定に向け、収支見込みの精査を行うとともに、新駅設置などの利用促進策の検討を沿線市町と進めているところです。その中で、出資については非沿線も含む全市町が行うこと、また、開業後の経営を支える経営安定資金については県と沿線市町が拠出することで全市町から概ね了解が得られました。

**JAXAとの連携**は、JAXAが進める世界初の雪水モニタリングシステムの開発について、共同で研究開発を行うことで合意し9月14日に、航空科学技術の研究開発に係る包括協定を結びました。

今後は、このシステム開発と実証を進めるとともに、ふくいオープンイノベーション推進機構へのJAXAの参画やJAXAへの県職員の派遣、県内高校におけるJAXAスタッフによる特別授業の実施など、県内企業の新分野進出や人材育成に資するよう、幅広く取り組んでまいります。

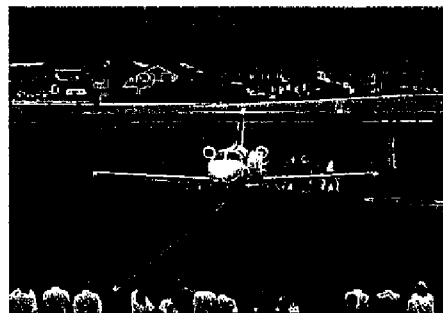

小型ジェットの利用はどうか

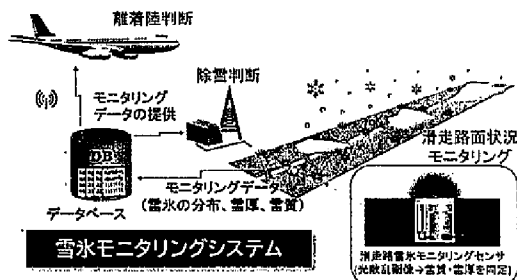

## 健康福祉関係

新型コロナウイルス感染症への対応は、8月以降、急速に感染が拡大し、257名の方の感染が確認されています。(11月3日現在)

お亡くなりになられた方々に対しまして、謹んでご冥福をお祈り申し上げますとともに、感染された方々に対しまして、心よりお見舞い申し上げます。

こうした状況を受け、8月27日には、「福井県感染拡大警報」を発令し、福井・丹南地区のカラオケを伴う飲食店に対し、昼間の休業を要請いたしました。約25日間は確認され

ていない日々が続き、感染拡大警報は解除いたしました。

今後とも、ひき続きマスクの着用や手洗いの励行、感染予防ガイドラインの徹底など、感染拡大防止対策の徹底を図ってまいります。

**医療体制**は県内医療機関や関係団体のご協力を得て、感染者用の病床を190床から215床まで更に拡大し、軽症者を受け入れる宿泊療養施設と合わせて360床を確保しました。

**相談体制**は、これまで県内7保健所で実施していた相談・受診調整の業務を集約し、新

たに「帰国者・接触者相談総合センター」を設置いたしました。感染に関する情報を集約することによりスムーズな対応が可能になるほか、保健所における積極的疫学調査や感染症のケアなどの強化を図っています。



新型コロナウイルス感染症検査

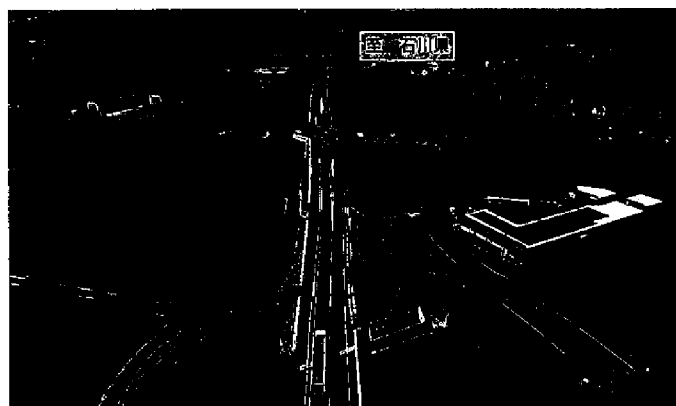

国道8号 福井バイパス(あわら市東田中 付近)

国道8号線牛ノ谷道路・金津道路については、現在、道路設計等が進められており、引き続き、県境部の一日も早い工事着手と、福井バイパスの4車線での早期完成を、石川県と連携しながら図に強く求めていきます。



新九頭竜橋(仮称)左岸側 架設完了

新幹線と県道の橋が平行する九頭竜川橋梁工事については、現在、新幹線のレール敷設工事と電気設備工事が進められています。道路橋については、福井市街地側の上部工事を完了しており、森田地区側については、完成に向け、引き続き鉄道・運輸機構と調整を図りながら、円滑な工事促進に努めます。



# 小寺惣吉の県議会活動レポート

小寺惣吉が令和2年6月の県議会で質問を行いました。

各質問に対し、知事及び各担当部長より前向きな答弁をいただきました。私の質問の一部と答弁の要旨をまとめました。

6月議会(令和2年6月)

## Q 第3期福井県教育振興基本計画について

問 福井に残り地域に貢献したいと考える子どもたちの進路希望を叶えるため、例えば福井大学の地域枠の拡充や、県立高校に県立大学附属コースを設置するなど地元大学の進学者数を増やす施策を考えてはどうか、知事の所見を伺う。

答(知事)

県内の大学に、外からもお子さん来られるんですけども、県内のお子さんが入られた場合には、8割方は県内に残って、次の未来を、福井の未来をしょって立っていただける。そういう意味では、もともと福井に詳しいお子さんがですね、志をもって来ていただく、とても大事だろうと思っております。そういう意味で、県内の高校生が県内の大学に行けるように様々な工夫をさせていただいております。

一つには、高校と大学を連携していくということで、探究学科みたいなもの、授業を設けてですね、大学の先生に高校に来ていただく、こういうこともやっていますし、また福井の場合は、県内のすべての高等教育機関、大学、短大ですね、高専、ここが入ってFAAといいますけれども、ふくいアカデミックアライアンスという、そういう全体で一つの総合大学のようにですね、やっていこうということで、今、団結をしてきております。そこで、合同のオープンキャンパスを開きながらですね、県内の高校生なんかに参加してもらってということも、今年ちょっとコロナの関係があるので、オンラインというかですね、テレビなんかを使った形になる部分もございますけれども、そういったこともやってきているというところでございます。

その上で、大学の定員、入試の関係でもですね、例えば、県立大学、平成28年は県内枠が80人でしたけれども、今年度入試の時には108人まで増やしていますし、特徴入試ということで、AO入試というのがありますけれども、これも8名のうち7名は県内の高校生ということです。また、福井大学の方にもお願いをいたしまして、医学部は20人の地域枠というのをこれまでも作っていただいております。また、令和4年度に向けてはですね、教育学部に、嶺南の地域枠ということで10名分をお願いすると、こういうことですね、順次、その枠を広げながらですね、県内の高校

生が県内の大学に行けるようなことも進めさせていただいてますし、また国に対しては、分散型国家を作るといって、東京に非常に大学の定員が集まっていますので、地方に分散すること、こういうことも要請をしております。

いずれにしても、いろんな形を使って様々な方法、県立大学にですね、附属コースというお話もいただきました。教育学部に附属コースを作っていくというのが大きな、普通の方法ですけども、どんなやり方があるか研究もしながらですね、ありとあらゆる方策を考えていきたいと考えております。

問 外国人児童生徒等とスムーズなコミュニケーションが図れるよう、外国語翻訳機の整備に加え、日本語初期指導員等の十分な人的配置が必要と考えるが、所見を伺う。

答(教育長)

丸岡高校の日本語支援を必要とする生徒2名につきましては、同校の中国語に堪能な教員がサポートを行っておりますが、7月、8月には、福井大学大学院の留学生をアルバイトで雇用し、さらなる支援を実施してまいります。

その他の県立高校につきましても、日本語支援が必要な生徒が3校17名在籍しております。足羽高校には、ポルトガル語のコミュニケーションサポーター2名を配置しております。また、高校全体で外国語翻訳機9台を配備し、学習支援や生徒の面談等に活用しております。今後、各学校の実情に応じて、さらなる支援を充実してまいります。

問 地域との協働による高等学校教育改革推進事業の三年間の指定期間が終わってからも、事業を継続できるように県としても応援してほしいと思うが、所見を伺う。

答(教育長)

県では丸岡高校をはじめ県立高校4校におきまして、文部科学省の地域との協働による高等学校教育改革推進事業の指定を受けております。全国65校の指定校中、4校を本県が占めておりまして、地域課題の解決等の探究的な学習を進めております。

丸岡高校では、タイや台湾で農作業や日本食の調理を通じた交流を行うことで、文化の違いや地元の魅力を再認識したり、地域協働部が、休校中にオンライン部活でまちづくり企画を坂井市に提案したり、地域行事やテレビに出演し、丸岡蕎麦についてPRしたりするなど、グローバルな視点を持ちつつ地域振

興に資する人材育成の研究実践に取り組んでおります。

本研究の成果は、地域との連携・協働した学習のモデルとして、県内各校に研究発表会や遠隔システムを通じて普及させるとともに、事業終了後も引き続き地域に根差した魅力ある教育活動を継続でき、丸岡高校の魅力がさらに高まるよう、外部人材の活用や情報発信の場の提供など、県としても応援していきたいと考えております。

問 県立高校の魅力化に向けた高校の寮の整備を実現してほしいと考えるが、所見を伺う。

答(教育長)

県立高校の魅力化に向けた寮の整備につきましては、高等学校教育問題協議会の答申において、部活動や学力に対するモチベーションの高い生徒との交流など県外生徒との切磋琢磨を推進するため、受け入れ環境の整備が望ましいとされておりまして、県内生徒にとってもメリットがあると考えております。

寮の整備の実施に当たっては、空室が生じないように入寮希望者の確保が重要であります。また建設用地や寮を管理する舎監の確保が必要となります。また、民間施設や下宿の活用も考えられることから、各高校の状況を踏まえ、十分に検討してまいります。

整備後は、入寮した県外生徒が卒業後も県内に定着するよう、地元の行事への参加や地元大学への進学を働きかけていきたいと考えております。

## Q 県立大学について

問 創造農学科の入学者の状況と専任教員に加えどのような方が講師として配置されるのか伺うとともに、農を中心とした新しい時代を創造できる人材をどのように育成していくのか、所見を伺う。

答(総務部長)

本年4月に開設いたしました創造農学科ですけれども、25名の募集定員に対しまして27

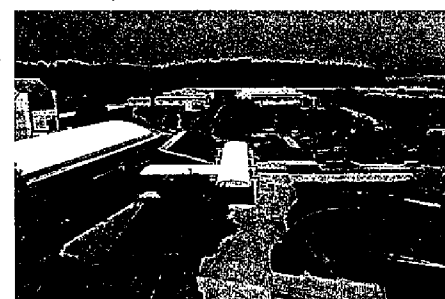

福井県立大学 創造農学科 (福井県立大学HPより)

名が入学いたしました。地元受入卒に加えまして、県立大学で初となりますAO入試の導入によりまして、県内出身者19名、70.4%となっております。

本学科では、8名の専任教員に加えまして、今年度、県内の各分野で活躍されます、30名を超える方々につきまして、特任講師に委嘱をしております。

また、人材育成としましては、大学の農場に加えまして、講師の施設などを活用した実習重視の教育を特色としておりまして、栽培育成技術のみならず、経営実務を体験することによりまして、農業経営者として自立し、地域社会のリーダーとなる人材を育成してまいります。

**問** 新型コロナウイルス感染症対策として、感染防止を図りつつ学生への教育を継続するため、どのような手立てで学習環境を整備しているのか、所見を伺う。

**答** (総務部長)

県立大学では、前期授業を5月4日から全て遠隔で実施しておりまして、座学・実習とも、Zoomを活用しました双方向型で行っております。

例えば、創造農学科でございますが、一年生から実習をカリキュラムに組み込んでおりますけれども、教員が施設を訪問しまして、ハウスのトマト生産または若狭牛の生産・販売など、現場の映像を学生に届けまして、学生の質問に答えるという形をとっております。

後期授業が始まります10月以降は、3密回避などの感染防止対策を十分に行いながら、対面授業を本格的に実施していく予定でございます。この中で生産現場の実習というところを拡大してまいります。

## 農業振興について

**問** 次世代の農業を担う人材育成について、どのような対策を講じていくのか、知事の所見を伺う。

**答** (知事)

福井県でこれから高齢化が進んでいるということございまして、とりあえずこれからの5年間、どれだけの人が必要かというふうに試算しますと、例えば、高齢化が進みます水田営農、この関係では専従者が300名、5年間でですね、園芸の関係については、だんだん拡大していこうという方向ですので5年間で300名必要になっているということでございます。

それをどう確保するかでございますけれども、まず、水田につきましては、「越前若狭田んぼ道場」というのを開設させていただいておりまして、こういう方々に座学ですとか実際に機械の操作に慣れていただく。そうすることで今の集落営農組織みたいなところ

で、オペレーターになっていただいたり、中心を担っていただけるようにしていく、このようなことを考えてきているところでございます。

また、園芸につきましては、園芸カレッジがございます。まずはそこで園芸を学んでいただいた後に、それぞれの市や町のところにですね、例えば、人材育成拠点、その人たちが働くような園芸の拠点を作ってみたり、それからリースハウス、1反を貸して7年間そこで耕したらそれを自分でもらえるようになるというようなことをやっている市や町もありまして、そういう定着の方式も市や町で工夫をしております。そういうことで、園芸カレッジと市や町のそういう手助けで定着を図っていくというふうに考えています。

いずれにしても農業の関係は、今までどどちらかというところも不安いお金だけれども先祖代々の農地だから守らなければならない、そういうようなかたちでやってきた3Kの職種だと言われておりました。これをですね、やはり、かつこいい、稼げる、感動のですね、新しい3Kの業種に換えていく。そのためには、スマート農業というかたちもありますし、それから水田なんかは、大規模経営のかたちに変えていくとか、もしくは水田園芸とか施設園芸とか稼げるほうにシフトしていく、こういうことの応援をしっかりと県としてさせていただきたいと考えております。



【スマート農業】 GPS田植機による移植作業実証  
田植機を手放して操作している様子

**問** JAの合併に伴い、分散していた施設も統合し、近代的な施設として発展させるべきと考えるが、所見を伺う。

**答** (農林水産部長)

本年4月に発足いたしましたJA福井県では、昨年7月に決定いたしました合併経営計画というものがございます。この計画に基づきまして、合併3年後の令和4年度までに、老朽化した農業関連施設、カントリーエレベータとかあるいはライスセンターの施設でございますが、現在44か所ございます、これを28か所に集約するという計画でございます。また、肥料・農薬等の配送施設、これも現時点では24か所ございますが、3年後には5か所

に集約をいたしまして、コストの削減によりまして、農業者の所得増大を図ることとしております。

また、種子の生産施設につきましては、本年度、福井市と坂井市にある2つの施設、これを新たに1か所に集約をいたしまして、選別能力の強化と、それから作業の省力化、これらによりまして高品質種子の安定生産を目指してまいります。県といたしましては、国庫事業を活用した整備費の支援を行っているところでございます。

県としましては、今後とも、農業者の共同利用施設の集約でありますとか、機能向上のための支援を行うとともに、職員の専門性を活かした営農指導の充実により、農家全体の所得の最大化と農産物の生産拡大が図られるよう、指導・助言を行ってまいります。



【スマート農業】 ドローン生育診断の実証

**問** 優良な品種の開発に努めている県農業試験場の種子施設もかなり老朽化が進んでいると思うが、今後どのように対応していくのか、所見を伺う。

**答** (農林水産部長)

農業試験場では、平成7年度にコシヒカリあるいはハナエチゼンなどの水稲の原種を生産する施設を整備したところでございまして、24年が経過し、非常に老朽化も進んでいるところでございます。

昨年の実績では11品種で14トンの原種を生産をしているところでございますが、令和6年度を目標に早生品種の開発を進めているということもございまして、今後は生産する品種の数でありますとか、生産量の増加が見込まれます。ということで現在施設を改修いたしまして、乾燥機の増設でありますとか、自動で種子を消毒する機械を新設するなどの能力増強を進めております。

今年8月のハナエチゼンの乾燥調整から供用を始め、高品質な原種を県内の種子生産農家に届けることによりまして、優良な種子の安定生産を推進してまいりたいと考えております。



## ネギ農業株式会社「ティー・エス」視察調査

- 調査目的 ネギ農家が日本で働く外国人の子弟教育として、母国語を教える学校を建設し、子供たちが日本語になれ地域に溶け込みやすい環境づくりをしている、その現状について調査
- 場 所 埼玉県児玉郡上里町「株式会社ティー・エス」
- 日 時 令和2年7月6日（月）
- 参加者 株式会社ティー・エス 会長 斎藤俊男氏 埼玉県県議会議員 諸井真英氏



### 調査内容

「ネギのナンバーワンを目指す」と地元の長ネギをブランド化した。「葱王」は、白い部分が長く、甘みが強い。出荷量は1日約7トン。朝に収穫して、翌日には都内の高級デパートやスーパーの店頭と並ぶ。

### 【親の祖国、自分のルーツを見たくて ブラジルから来日】

年間数億円に上る売り上げの一部は、日系ブラジル人の子供の大学進学のために設立した奨学金制度の財源となる。入学金と4年間の学費を全部支給し、返済は不要だ。今春、2人が「ねぎの奨学金」を利用して、初めて日本の大学に進学した。「子供たちに、将来の可能性を広げて欲しい」

両親は戦後、ブラジル南部パラナ州に渡った移民。8人兄弟の末っ子だった斎藤さんに転機が訪れたのは、1990年、22歳の時。日本で改正出入国管理法が施行され、日系3世までの就労が認められた。地元の高校で体育教師をしていた斎藤は、日系3世の妻・富子さんを伴い渡日する。「出稼ぎだったけど親の祖国を見たかった。自分のルーツだから」

当時、日系ブラジル人の多くが、仲介業者を通じて仕事を見つけていた。斎藤も、岐阜県や埼玉県自動車部品工場などで働いた。残業が110時間を超える月もあった。日本語が比較的うまく、面倒

見のいい斎藤はしばしば就職面接の通訳を頼まれた。ある日、訪問先の社長から言われた。「みんなに頼りにされているし、これをビジネスにしたら?」

妻とがむしゃらに働いて元手を稼ぎ、27歳で会社を設立。日系人を雇い、自動車部品の工場に派遣するビジネスを始めた。社長自ら弁当工場働きながら、営業に行く日々が続いた。

当時、子持ちの日系人は敬遠されがちだった。子供を預けられる場所があれば、親も安心して働ける。そう考えた斎藤は97年、日系人がポルトガル語で世話する保育室を会社の中に設けた。安価な労働力と社長の面倒見の良さが評判を呼び、取引先は25社に、派遣社員も450人に増えた。

しかし、落とし穴が待っていた。2008年のリーマンショック。受注は激減し、派遣社員は80人まで減った。3億円の借金が残された。日本の生活習慣になじまない日系人社員のための建てたアパートの建設費だった。毎月の返済額は300万円以上。頭が真っ白になった。自分が死ねば、保険金で借金が払えるだろうか。自殺では保険金は足りないか。そこまで追い込まれた。でも、妻や3人の子供を残して私は死ねない。残った社員の家族も含めたら、240人近くの人生が、自分の肩にかかっていた。

「逃げちゃいけない。まだ、やることは

あるんじゃないか。」

税金が払えないと相談するため、上里町役場に車を走らせる途中、農地が目についた。荒れ果てていた。「なぜ、土地を大切にしないのだろうか」。役場で後継者がなく放置された農地が増えていると聞かされた。「これだ」と頭の中でランプがついた。

買ったばかりの1600万円の高級車を800万円で売り、そのお金でトラクターなど農機具を買いそろえた。銀行の担当者呼び、このままでは返済が厳しいと正直に伝えると、期限を5年延ばし、その間、利息だけを払えばよいと言ってくれた。これまでは返済に遅れが無いこと、事情を早めに相談し、人目を気にせず古い軽自動車に乗り換えた事を、銀行は評価してくれた。

「これからは農業だ」斎藤は社員たちに訴えた。給料は払えない。従業員ではなく、パートナーとしてやってほしい。売り上げは平等に分ける。8人が手を挙げてくれた。

問題は農地だった「土地を貸して欲しい」と農家を訪ね歩いたが、「外国人には貸せない」と断れた。そんな時、ひとつの荒れ地が目にとまった。使用していた植木屋が倒産し、桜や桃の木々が伸び放題だった。地主と粘り強く交渉した。雪かきや祭りなどで地域と交わってきた斎藤に地元の有力者たちも力添えしてく



ティー・エス学園（日本語・英語・ポルトガル語学習）



ネギ種苗施設（長くなると切り揃えます）

れた。2千平方メートルの土地を借りることができた。

斎藤を含め、ほとんどが農業の素人手作業で木々を切り倒し、地中深く食い込む根っこを掘り起こす「先祖がブラジルで開墾したのと同じことを、自分たちが日本でやっている」と思った。農地にするのに3か月かかった。不要になったビニールハウスを譲り受け、キャベツやブロッコリーを植えた。しかし、1箱1100円の値が付くときもあれば、箱代にさえならないこともあった。安定した野菜でないなら商売にならない。長ネギでいこうと決めた。

長ネギの栽培方法をインターネットの動画で探したが、その土地ならではの「技」は分からない。地元の農家の男性に相談すると、一から教えてくれた。化学肥料を減らし、土にサンゴやミネラル、酵素、納豆菌を配合した肥料を入れるなど、いい土づくりにこだわった。他の農家も、斎藤たちの熱心な姿を見て「いいネギだね」と褒めてくれるようになった。

ネギ1本を育てるのに1年かかる。初出荷は1箱5キロで800円。これだけ苦勞し

てこの金額か、と正直にがっかりした。でも、諦めなかった。「葱王」というブランドで商標登録し、展示会に積極的に出店した。味だけではなく、「通常は消費者に届くまで6日ほどかかるけど、「葱王」は翌日届く」とアピール。これが奏功し、都内の百貨店や高級スーパーを中心に販路を拡大。67軒の農家から農地をかり、埼玉県内の計25haで栽培するまでになった。「【葱】という字には「心」が含まれている。客と生産者の心をつかむネギを作りたい。」

昨年10月、50歳の誕生日を迎える、斎藤は同郷でプレーンの島根茂生にあっさり社長職を譲ってしまう。息子もいるが「会社は社長のものではない。従業員のものだから」。

島根は斎藤について「前向きな人。良い時でも浮かれず、もっと良くしたいと改善していく。だからこちらも常に提案していかないといけない」と話す。

斎藤が新たに情熱を傾けたのは、日系ブラジル人の教育だ。上里町に09年、高校までブラジルのカリキュラムに沿ってポルトガル語で学べる学校「ティー・エ

ス学園」を創設。保育園を含めブラジルの他にフィリピンやペルーなど8か国出身の約100人が通う。「日本の学校になじめず、いじめられたり、中退したりする子供が少なくない。彼らは親に連れてこられただけで、好きで日本に来たわけではない。安心して学べる場が必要だ」

斎藤が理事長を務める「在日ブラジル学校協議会」に加盟するブラジル人学校は26校。定住化が進み、存在意義が問われている。国や自治体の支援を請う経営者が多い中、斎藤はあえて呼び掛ける。「私たちは乞食じゃない。くれくれ、じゃなくて日本にどんな恩返しができるかを考えるべきだ」。

深刻な保育園不足を見て、3年前、日本人の子供も受け入れる認可保育園を上里町に設立した。将来ティー・エス学園のインターナショナルスクール化も見据える。

斎藤は言う「英語、ポルトガル語、日本語が話せる、世界で暮らせる人を育てる。日本への恩は将来を担う子供たちを育てることで返したい。」

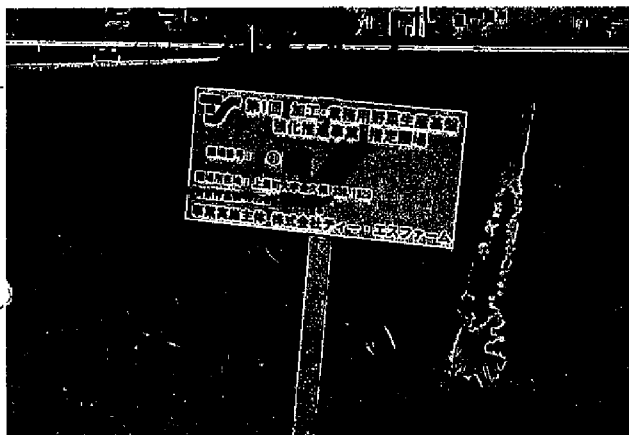

ネギ農場

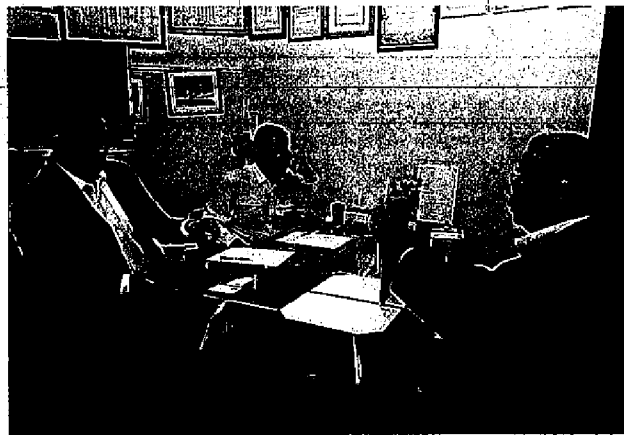

誌井崎五郎議員・斎藤さんと協議



野菜ハウス（給食用野菜・子供たちが管理している）



ティー・エス体育館（地区も利用可・フットサル・バスケ等）

# 彦根 福原農場(有限会社フクハラファーム)の取り組み紹介

先日、有限会社フクハラファーム様の取り組み内容について、お話を聞く機会がありましたので、ご紹介します。

## 概要

社員は15名。  
事業内容は米、麦、大豆、野菜、果樹の農産物の生産、販売。農作業の受託事業。  
栽培面積は米約185ha・麦約27ha・野菜約14ha・果樹約0.6ha。

有限会社フクハラファームは、社長の父親である福原昭一氏が平成6年に個人経営を法人化したことにより設立。当社は①より安全で安心して召し上がっていただける農産物をそだてること、②農業を通して地域社会へ貢献することを大切に農業経営を行う。

平成29年に先代より事業継承を受けた後も、先代の想い、理念を引き継ぎながら農業を行っていくとともに、農業の6次産業化、AIやロボットの活用による農業技術の進化、関税撤廃や農産物輸出等に見られるグローバル化等、時代の流れにも取り残されることのないよう積極的に最先端技術も導入し、より効率的な米作りを行い、自然と地域に密着した「ブレない農業」を目指しながら、日本の美しい田園＝美田を未来永劫悠久に繋げていく「守る農業」を実践している。

○登録簿上約960筆が約300筆に平坦化し平均圃場面積は60a

## 経営理念

地域農業の発展こそがわが社の繁栄と心得、「和・誠実・積極性・責任感」を持って、世に感動を与える仕事を行う。

会社の繁栄と従業員の幸せを両立させ、「明るく、生き生きと、未来の描ける」会社を目指している。

米作りのモットーは、

- 基本的技術の励行＝当たり前のことを当たり前
- 低コスト＝高収量＝高収益
- 収量600kgの維持
- 売れないものは作らない。  
[70%が契約栽培]

## 経営方針

- ①モノづくりへのこだわり
  - 有機JASや特別栽培米生産による高付加価値
  - 溝切り(中干し)、追肥、除草、といった管理作業を大規模でも欠かすことなくこなしていける体制
- ②徹底した低コスト農業の追求
  - 平坦地域の立地を最大限利用する
  - 農地の面的集積・圃場の大規模化
    - 直播の拡大による低コスト化
    - 生産者間による利用権の交換
  - 緻密で周到な生産管理の実践・データの活用
- ③農業生産の総合化
  - 野菜・果樹等園芸品目の導入
    - 労働分配の最大効率化
  - 麦後加工用米、麦後野菜、水稲後野菜など二毛作体系の確立

## 区画の拡大と直播

2015年165haで直播9.9ha筆数374

2018年185haで直播38.1ha筆数315

- 区画の拡大と直播の導入により、水稲の作業時間を3割削減
    - 削減した労働力を春キャベツの導入や、キャベツの秋取りへ配分(利益の拡大)
  - 大区画でこそオートトラクターやGPS搭載作業機が活かせる
    - キャベツの畝立て、GPSプロキャストによる元肥散布、GPSレベラー等
  - 最大で2.5haの圃場2019年度中に3ha区画の誕生も目指す
- ## スマート農業導入の経緯
- 10年前
- 経営継承=記述継承のために可視化する必要があった(ソフト的導入)
  - 10年前に私と弟の就農、雇用の拡大(リーマンショック)
- 現在
- 農地の集約・大区画化によって導入メリットが見出せた(ハード的導入)
  - コスト把握、経営分析、意思決定支援

## 「人」について

- ・主にWebを媒介した雇用及び農業人フエアなどで採用活動
- 近年は確保が非常に厳しい

## 現状の課題

- 地元出身者の凱旋、農大生へのスカウトなど
- ・年間休日概ね80日程度
- 有給休暇、休日出勤手当、残業手当、早朝手当、代休制度、盆・正月休み
- 一般企業と比較すると休みが少ないが、そういう職種であると理解してもらおう
- ・社内平均税込み年収 概ね400万全国平均にやや近づいた
- 350万～600万オーバーと幅広い
- 社保完備、ボーナスは年3回(大体1.5～2ヶ月分×3)、他季節手当等

## 今後の目標

- 売上5億。
- 土地利用型生産者として西日本で一番を目指す。
- 流行や政策の転換、グローバル化に流されない経営。
- ・生産力のさらなる向上
- ・現状平均圃場面積60a⇒1haを目指す(200筆200ha)
- ・水田の高度利用化⇒耕地利用率120%

## 感想として

水田農業の経営内容の更なる向上を目指して、取り組みを進めている農業経営者が、見られるところではありますが、収量や高所得の面では思うように進まないところが多いのではないかと感じています。

有限会社フクハラファーム様では、水田農業の更なる外国農業との競争も含めて、安全安心で、高所得を得られる企業的作業内容を進めていることに、深く感動しました。

今後、福井県でもこうした取り組みを進め、自信をもって需要者から選ばれる福井の米づくりを目指す必要性を強く感じました。

## 編集後記

新型コロナウイルス感染症の影響もあり、本年は、スポーツ大会も開催できないことが多く、全国高等学校総合体育大会(インターハイ)も中止になってしまいました。しかしながら、高校3年間の中で、日々懸命に練習など励まれたことは、必ずや次の活動につながっていきますので、これからも自分が決めた目標に向かって、頑張っていたきたいと思います。

来春の選抜高校野球は今のところ開催の予定であり、北信越地区大会において優勝した福井県代表の敦賀気比高校の今後の活躍を期待しているところであります。また、高校サッカーについては11月8日に全国選手権大会の福井県予選の決勝戦が予定されております。地元の丸岡高校にも大きな期待をしております。

また、本年は、NHKの大河ドラマ「麒麟が来る」の越前編において、地元称念寺が紹介され、県外からの観光客の方を含め、多くの方々がお見えになりました。地元の有志の方には心温まるご案内をいただき、本当にありがとうございました。観光についても、各種イベントの中止が相次いでおりますが、3年後の北陸新幹線敦賀開業を見据えて、関東・甲信越方面の方々をはじめ、多くの方々に日本海のすばらしさや、丸岡城をはじめ歴史がある文化財などを見に来ていただきたいと考えております。

最後に、未だ新型コロナウイルス感染症の収束の兆しが見えない中で、普段とは異なる生活様式を強いられている方も多く、ご苦労されていることかと思いますが、命を守ることを第一に考え、健康に過ごしていただきたいと心から願っております。

## 領 収 書 等 添 付 票

整理番号	99-2	支払年月日	令和2年 11月 13日
使 途 項 目	広聴広報費	支 出 科 目	広告料
使 途 内 容	県政報告		
費 用 内 容	新聞折込料	摘 要	福井新聞11050部日刊県民新聞2150部
政 務 活 動 費 充 当 額 ( 支 払 額 )	174,240 円 ( )	按 分 率 :	
		充 当 根 拠 :	
領収書その他の収支報告書の内容を証する書類			

### ===== ===== ===== 領 収 証 ===== =====

小 寺 惣 吉 様

金額¥	4	1	7	4	2	4	0
-----	---	---	---	---	---	---	---

但し 折込代として  
上記金額正に領収いたしました。

現金	✓	
小切手		
手形		
値引		
相殺		

令和 2 年 11 月 13 日



### (有)竹内印刷

代表 竹内三知夫

福井県坂井市丸岡町富田町1-5

TEL (0776)66-0109

FAX (0776)67-7172



担当者印



(ご注意) 金額を訂正したもの、担当者印なきものは無効です。

Advertisement form fields including 広告主 (小奇惣吉), 折込日 (11月11日), サイズ (B4 8頁), 枚数 (11050枚), 料金 (66-0109), and 納品先 (福井印刷会社).

折込広告総合部数表

株式会社 福井新聞折りこみセンター

本社 福井市文京1丁目18-35 0776-25-1881 FAX 21-5580
武生 越前市葛岡町12-7-1 0778-22-0707 FAX 22-0746
敦賀 敦賀市昭和町2-21-15 0770-23-4678 FAX 22-2720
小浜 小浜市後瀬町6-22 0770-52-6860 FAX 52-6870

Table with 6 columns: 受付日, 入荷日, 受付者, 入力者, 確認者.

Webサイト「チラシの森」

福井新聞 福井市 福井地区

お問い合わせは各折りこみセンターへ

地区別取り扱い明細

当社が取り扱う販売店のみ表示 最小折込部数は25部単位とさせていただきます。

Main data table with columns: コード, 販売店名, 部数, 配布数. Includes regional breakdowns for 福井地区, 奥越地区, 南越地区, 嶺南地区.

※地区は市町村別に、きれいにわかれているわけではありません。

詳細は、エリアマップでご確認ください。

福井新聞合計 183,250

総合計 216,050

折込料金 円

消費税 円

合計 円

(令和2年9月現在)

# 日刊県民福井・中日新聞折込広告紙数表

発行先 (夕刊)	小寺物吉 様	折込日	11 月 11 日(水曜日)
取扱先 請求	竹内印刷 66-0109 様	枚数	2,150枚 サイズ(B4.8P)



**株式会社 福井広報センター**  
 〒918-8116 福井市大町2丁目206番地の1  
 TEL(0776)34-1824 / FAX(0776)34-2017

## 地区別取り扱い明細

- 和泉村は別料金となります
- 令和2年6月現在の各社発表紙数

販売店名	県民福井	中日	販売店名	県民福井	中日	販売店名	県民福井	中日
宝永	900	100	春江	1,250	450	鯖江	950	100
明新	1,500	100	丸岡	400	0	神明	800	100
森田	400	50	丸岡西	400	0	鯖江東	300	50
磯部	400	50	坂井	600	0	武生	950	300
城東	1,100	150	三国	1,050	100	武生北部	800	250
志比口	1,200	100	雄島	100	50	王子保	200	
開発	650	50	芦原	450	50	王子保		50
藤島	250	50	北濃	200	50	今立	550	50
和田		50	金津	600	100	鯖江西・朝日町	500	50
酒生	250		金津北	150	50	織田	250	50
東郷	450	50				宮崎	150	50
明里	1,200	50				越前町	150	
やしろ	1,400	100				越前町		50
花堂	1,550	100				池田	200	
清水	650	50				上池田		50
川西タカス	500	50				南条	100	
蔵作	100					南条		50
美山西	100					今庄	100	
松岡	450	50				今庄		50
永平寺	350	50						
上志比	200	50						
<b>福井地区</b>	<b>13,600</b>	<b>1,250</b>	<b>坂井地区</b>	<b>5,200</b>	<b>700</b>	<b>丹南地区</b>	<b>6,000</b>	<b>1,250</b>
			大野	2,350	100	敦賀	1,300	2,200
			和泉村(全紙合計)	230		敦賀南部	850	600
			勝山	1,500	250	美浜	450	450
			勝山神下	400	50	三方	350	400
						三方南部	250	200
						上中	200	
						上中		50
						小浜	1,100	600
						おい	250	50
						高浜	500	50
			<b>奥越地区</b>	<b>4,480</b>	<b>400</b>	<b>嶺南地区</b>	<b>5,250</b>	<b>4,600</b>
						<b>計</b>	<b>34,530</b>	<b>8,200</b>
						<b>総計</b>	<b>42,730</b>	

## 領 収 書 等 添 付 票

整 理 番 号	113-1	支 払 年 月 日	令和2年 11月 25日
使 途 項 目	資料購入費	支 出 科 目	消耗品費
使 途 内 容	11月分日本農業新聞購読料		
費 用 内 容	新聞・雑誌購読料	摘 要	
政 務 活 動 費 額 充 当 額 ( 支 払 額 )	2,623 円  ( )	按 分 率: ----- 充 当 根 拠:	
領収書その他の収支報告書の内容を証する書類			
≡ ≡ ≡			
02-11-25・新聞代 *2,623 1 月日本農業			
(Large black redaction box)			
原本のとおり相違ないことを証明します			
令和 3 年 4 月 30 日			
			

## 領 収 書 等 添 付 票

整理番号	117-1	支払年月日	令和2年 11月 25日
使 途 項 目	事務費	支 出 科 目	通信運搬費
使 途 内 容	10月分携帯電話料金		
費 用 内 容	携帯電話料	摘 要	
政 務 活 動 費 充 当 額 ( 支 払 額 )	1,955 円	按 分 率 :	1/4
	( 7,820 円 )	充 当 根 拠 : 後 援 会 活 動、私 的 活 動 と の 按 分	

領収書その他の収支報告書の内容を証する書類

裏面からの続きです>>

訳(円) XXXXXXXXXX

---

**料金領収証 RECEIPT FOR SERVICES**

2020年 11月ご請求分 (10月利用分)

ご請求先氏名

小寺 惣吉 様

下記ご利用料金を 11月25日口座振替により  
領収いたしました。

印紙税申告納  
付につき新宿  
税務署承認済

**KDDI株式会社** 〒163-8003 東京都新宿区西新宿1丁目10番1号 KDDIビル

ご請求コード CUSTOMER CODE XXXXXXXXXX

領 収 金 額 AMOUNT RECEIVED	7,820 円
う ち 消 費 税 等 TAX	673 円

金融機関名 FINANCIAL INSTITUTION	*****
支 店 名 BRANCH	*****
<input type="checkbox"/> 座 番 号 ACCOUNT NUMBER	*****



料金内訳書 <凡例> 税込みまたは免税料金等：「\*」、旧税率計算対象料金：「#」 発行年月日 DATE OF ISSUE 2020年11月 6日 KDDI株式会社

〒100-8533 東京都千代田区有明2-1-2

請求コード 7,820円 ご利用年月 2020年10月

ご利用項目 金額(円) 内訳(円) 備考

ご利用項目	金額(円)	内訳(円)	備考
●au電話料金			●合計
<10月ご利用内訳>	7,191		
▼プラン利用料	7,191		auお客様コード
カケホ	6,500		
2年契約+家族割	4,200		
LTE NET	-1,750		
データ定額2	300		
▼通話料/カケホ	3,500		
通話料	7,720		
SMS (Cメール) 送信料	42		
カケホ割引額	-7,540		
家族割/SMS (Cメール) 送信料	-6		
2年契約+家族割/通話料	-180		対象SMS (Cメール) 送信料を全額割引します。
▼ユニバーサルサービス料	2		対象家族間通話を全額割引します。
▼消費税等 (10%)	653		10%消費税の課税対象額 6,538円
●auかんたん決済利用料			●合計
ご利用番号	409		
▼auかんたん決済利用料	409		
auスマートパス/税込	409 *		
●紙請求書発行手数料/その他料金			●合計
紙請求書発行手数料	200		
▼消費税等 (10%)	20		
消費税等 (10%)	200円		10%消費税の課税対象額 200円
ユニバーサルサービス料は、日本全国における加入電話・公共電話等の提供確保のため、NTT東・西日本に支払われるものです。			

裏面もご確認ください

## 領 収 書 等 添 付 票

整理番号	116-1	支払年月日	令和2年 11月 30日
使 途 項 目	事務費	支 出 科 目	通信運搬費
使 途 内 容	10月分事務所電話料金		
費 用 内 容	事務所電話料	摘 要	
政 務 活 動 費 充 当 額 ( 支 払 額 )	5,065 円	按 分 率 :	1/2
	( 10,131 円 )	充 当 根 拠 : 後援会活動との按分	

領収書その他の収支報告書の内容を証する書類

NTTファイナンス株式会社 電話料金等料金領収証  
(西日本ご利用分)

お客様ご請求番号  
(BILLING NUMBER)

ご請求先氏名(CUSTOMER NAME)  
小寺 悠吉 様

下記、ご利用料金を口座振替により領収いたしました。  
The following amount was transferred from your account. (2020年12月17日発行)

2020年11月ご請求分	(2020年11月30日振替)
領収金額 (AMOUNT RECEIVED)	10,131 円
金融機関名 BANK/POST OFFICE	* * * * *
口座番号 ACCOUNT	* * *

印紙税申告納  
付につき芝  
税務署承認済

NTTファイナンス株式会社  
〒108-0075  
東京都港区港南1-2-70



内訳項目 CHARGE BREAKDOWN BY CATEGORY (YEN)	内訳金額(円) AMOUNT (YEN)	請求内訳等詳細 DETAILS OF CHARGE BREAKDOWN	税区分 TAX
NTT西日本 8,426	5,400	フレックス光ネクスト FHS利用料 10月1日～10月31日	合算
	430	フレックスあつた割引 10月1日～10月31日	合算
	380	セキュリテイ・ライセンズプラス利用料 10月1日～10月31日	合算
	190	セキュリテイ機能見張り費 基本利用料 10月1日～10月31日	合算
	1,020	ひかり電話A (E-ス) 定額料1 は0776-68-0667 10月1日～10月31日	合算
	480	ひかり電話A (E-ス) 定額料2 10月1日～10月31日	合算
	200	機軸チャネル使用料 10月1日～10月31日	合算
	100	追加番号使用料 10月1日～10月31日	合算
	616	ひかり電話 (通話料) 10月1日～10月31日	合算
	616	ひかり電話A (E-ス) 定額料分通話 10月1日～10月31日	合算
	216	ひかり電話 (携帯電話等への通話料) 10月1日～10月31日	合算
	4	E-スサービス料 10月1日～10月31日	合算
	100	銀行手数料 10月1日～10月31日	合算
	766	消費税等相当額(合計) 10月1日～10月31日	合算
NTT西日本分 (小計) 8,426	8,426		合算
NTTファイナンスご利用分 1,705	1,705	OCN光w.i.hフレックス利用料等 10月1日～10月31日	非対象等
		NTTファイナンスE-スご利用分 10月1日～10月31日	非対象等
合計 10,131	10,131	合計 10月1日～10月31日	非対象等

{本内訳は、各サービス提供事業者が  
発行したものです。}

\* 契約番号: [REDACTED]  
本請求書の発行にかかわる各種費用に  
なります。  
合算表示の料金合計×1.0%

<NTTファイナンスからのお知らせ>  
○上記は印はサービス提供者に代わって、ご請求させていただきます。

## 領 収 書 等 添 付 票

整 理 番 号	120-1	支 払 年 月 日	令和2年 11月 30日
使 途 項 目	事務費	支 出 科 目	通信運搬費
使 途 内 容	11月分ケーブルテレビ受信料		
費 用 内 容	その他	摘 要	2,860円×1/4+1,100円×1/2= 1,265円
政 務 活 動 費 額 充 当 額 ( 支 払 額 )	1,265 円	按 分 率 :	
	( 4,840 円 )	充 当 根 拠 : 後援会活動、私的活動との按分	
領収書その他の収支報告書の内容を証する書類			

910-0381  
坂井市丸岡町舟寄53-18

2020年12月 3日

小寺 惣吉 様

さかいケーブルテレビ株式会社  
坂井市春江町江留上昭和131  
TEL:(0776)58-0505



## 領 収 書

領収金額 4,840 円

上記正に領収致しました。

(印紙)

係

料金内訳	金額(税込)	入金日	対象年月等
TV利用	4,840	2020年11月30日	2020年11月01日~2020年11月30日

ページ小計	4,840	
-------	-------	--

料金に関するお問い合わせは  
さかいケーブルテレビ株式会社  
TEL 0776-58-0505  
平日 9:00~17:00 / 土曜 9:00~12:00 / 日祝休み



**口座お振替通知書** 振替日 2020年11月30日

毎度お引立てを頂きありがとうございます。  
 下記の通り、口座お振替をさせて頂きませぬので貴口座へ  
 ご入金頂きますようお願い致します。

お振替合計金額(税込) **4,840 円**

口座へのご入金は振替日の前営業日までをお願い致します。

加入者コード

金融機関名

口座番号

口座名義 **コアラウキ**

※個人情報保護のため、口座番号の下3桁のみ表示しております。

**さかいケーブルテレビ株式会社**

〒919-0463 坂井市春江町江留上昭和131番地



尚、作成日以降のご入金につきましては本明細には反映  
 されておられませんのでご了承下さい。

(内訳明細)

(金額)

デジタルスタンダードサービス料	2020/11	2,860
簡易型STB使用料	2020/11	880
標準型STB使用料	2020/11	1,100

## 領 収 書 等 添 付 票

整 理 番 号	111-1	支 払 年 月 日	令和2年 12月 2日
使 途 項 目	事務費	支 出 科 目	使用料
使 途 内 容	自動車リース料		
費 用 内 容	自動車リース料	摘 要	車体本体のみの為、4,424の減算
政 務 活 動 費 充 当 額 ( 支 払 額 )	30,678 円	按 分 率: 1/2	
	( 61,356 円 )	充 当 根 拠: 他 の 活 動 と の 按 分	
領収書その他の収支報告書の内容を証する書類			
<div style="background-color: black; width: 100%; height: 150px; margin-bottom: 5px;"></div> <div style="border: 1px solid black; padding: 2px; width: fit-content; margin: 0 auto;">02-12-02 振替 *65,780+3977円 (か?)</div> <div style="background-color: black; width: 100%; height: 50px; margin-top: 5px;"></div>			
<p>原本のとおり相違ないことを証明します</p> <p style="text-align: center;">令和 3 年 4 月 30 日</p>			

## 領 収 書 等 添 付 票

整理番号	105-1	支払年月日	令和2年 12月 6日
使 途 項 目	資料購入費	支 出 科 目	消耗品費
使 途 内 容	11月分公明新聞購読料		
費 用 内 容	新聞・雑誌購読料	摘 要	
政 務 活 動 費 充 当 額 ( 支 払 額 )	1,887 円  ( )	按 分 率 :  充 当 根 拠 :	

領収書その他の収支報告書の内容を証する書類

### 新聞購読料 領 収 証

小寺 惣吉 様

ご購入ありがとうございます。  
下記金額を正に領収いたしました。

2020年11月分

領収日 12月6日

領 収 金 額

¥1,887

品 名	定価(税込)	部 数	金 額

### その他購読料等 領 収 証

品 名	定価(税込)	部 数	金 額
公明新聞※	1,887	1	1,887

※は軽減税率対象品目です。

(10%対象 0)  
(8%対象 1,887)

販売店 本谷 公男  
住 所 坂井市春江町中筋41-3-4  
TEL 0776-51-8649 FAX 0776-51-9038

お申込No. XXXXXXXXXX





## 領 収 書 等 添 付 票

整理番号	118-1	支払年月日	令和2年 12月 7日
使 途 項 目	事務費	支 出 科 目	使用料
使 途 内 容	10月分コピー機のカウント料金		
費 用 内 容	その他	摘 要	
政 務 活 動 費 充 当 額 ( 支 払 額 )	2,539 円	按 分 率:	1/2
	( 5,079 円 )	充 当 根 拠: 後 援 会 活 動 と の 按 分	
領収書その他の収支報告書の内容を証する書類			
<div style="background-color: black; width: 100%; height: 150px; margin: 10px 0;"></div> <div style="display: flex; justify-content: space-between; border: 1px solid black; padding: 2px;"> <span>02-12-07 振替</span> <span>*5,079SMBC(7711)ロックス</span> </div>			
<p>原本のとおり相違ないことを証明します</p> <p style="text-align: center;">令和 3 年 12 月 30 日</p>			



( )

小寺 惣吉

# 口座振替通知書 兼 請求書

2020年11月4日

お問合わせ請求番号 様

〒918-8104 福井市丸岡町目904番地  
福井セブン株式会社  
電話 0776-343666

今回ご請求額  
5,079 円

消費税等 10%適用	
代金/料金合計	4,618 円
消費税等	461 円

毎度お引立てを賜りありがとうございます。上記のとおりご請求申し上げます。尚、この請求書とご入金が行き違いが生じた場合は、何卒ご容赦下さい。ご請求内容に関するお問い合わせの際には、上記の番号をお知らせ願います。TEL(0776)34-3666 売上管理

お支払約定日・方法	2020年12月6日	口座振替
指定銀行名		
支店名		
預金種目・口座番号		
指定口座名	コアラワナ	

料金項目 / お買上用品名	期間/納品日	数量/枚数	単価	小計	合計
トータルサービス料金	10/01-10/31	382			
黒モード 料金①( 1 ~ 159)		159	3.80	604	
小計				604	
カラーモード 料金③( 1 ~ 223)		223	18	4,014	
小計				4,014	
合計					4,618
消費税等 10%					461
					5,079

機種名		機種番号		台数	
D4C260FS		757185			
前回メータ	今回メータ	テスト枚数	ミス枚数	検除枚数	使用枚数
1 56,972	57,133	0	0	2	159
2 0	0	0	0	0	0
3 8,263	8,489	0	0	3	223

〒910-0381 坂井市丸岡町舟寄53-18

小寺 惣吉

## 領 収 書 等 添 付 票

整 理 番 号	98-1	支 払 年 月 日	令和2年 12月 8日
使 途 項 目	事務所費	支 出 科 目	燃料・光熱水費
使 途 内 容	11月分事務所電気料(10/29~11/26)		
費 用 内 容	事務所電気料	摘 要	$21,524 \times 285.4 / 844 = 7,278$
政 務 活 動 費 充 当 額 ( 支 払 額 )	3,639 円	按 分 率:	1/2
	( 7,278 円 )	充 当 根 拠: 後 援 会 活 動 と の 按 分	
領収書その他の収支報告書の内容を証する書類			
<div style="background-color: black; width: 100%; height: 200px; margin: 10px 0;"></div>			
02-12-08 電気		11かマツ	
<p style="font-size: small;">                 ・電算機のご入替およびお取替の届出が、この領収書に添付されている場合は、領収書の記載内容に                  変更がある場合は、お取替届出書に添付してご提出ください。また、お取替届出書に添付がない場合は、                  お取替届出書の提出が完了した時点で、お取替届出書の提出が完了した旨をお知らせいたします。             </p>			
$  \begin{array}{r}  R2 \ 11/27 \text{ 時点} \quad 4368.2 \\  \rightarrow R2 \ 10/29 \text{ 時点} \quad 4082.8 \\  \hline  \text{使用kW数} \quad 285.4  \end{array}  $		原本のとおり相違ないことを証明します 令和 3 年 4 月 30 日	

## 電気ご使用量のお知らせ

毎度ご利用いただきありがとうございます。

小寺 惣吉

様

ご使用期間 11月27日 ~ 12月24日

お客さま番号 [REDACTED]  
 ご契約種別 節電とくとく電灯  
 ご契約容量 50A  
 供給地点特定番号 05-0000-0000-0209-4639-0000

検針日	12月25日	振替予定日	1月12日
(次回)	1月27日	(支払期日)	1月25日

ご使用量 (合計)	2020年12月分 1101 kWh	前年同月分(11月27日~12月25日) 1039 kWh
ご使用量内訳		

2020年12月分 ご利用額(概算)	28,128円	(うち消費税等相当額) 2,557円
-----------------------	---------	--------------------

\*ご契約変更等で実際の請求額と異なる場合がございます。  
 \*ご利用額(概算)には、節電割引額は含まれておりません。

ご利用額内訳	基本料金	1,210円 00銭
	電力量料金(1段階目)	2,140円 80銭
	電力量料金(2段階目)	3,911円 40銭
	電力量料金(3段階目)	18,775円 44銭
	燃料費調整額	-1,189円 08銭
	再エネ発電賦課金	3,280円 00銭

	燃料費調整単価 (1kWhあたり)	再エネ発電賦課金単価 (1kWhあたり)
	今月分 -1.08円	2.98円
	来月分 -1.01円	

今月分の検針結果	計器番号	今回指示数	前回指示数	差引	乗率(倍)
全日	312	34434.1	33333.0	1101.1	1

スマートメーターの場合は、30分ごとに計量したご使用量を積算し算定しているため、計量器の差引とご使用量が相違する場合があります。

「電気料金・使用量照会サービス」では、お客さまの30分単位でのご使用量や電気料金の履歴などが確認いただけます。

※ご利用額(概算)には、検針票(紙面)および振込票の発行手数料は含まれておりません。

○電気料金には、託送料金相当額が含まれております。

◆託送料金相当額の計算方法について【従量制の場合(参考)】

ご使用量 低圧託送平均単価※ 託送料金相当額  
 [ ] kWh × 8.58円/kWh(税込) = [ ] 円

※託送料金相当額【低圧託送平均単価8.58円/kWh(税込)】には、法律で定められた賠償負担金相当額【0.04円/kWh(税込)】および

廃炉円滑化負担金相当額【1銭未満/kWh(税込)】を含んでおります。なお、定額制のご契約については、当社ホームページで託送料金相当額をご確認ください。

### 領収結果のお知らせ

領収年月	2020年11月分	※※※※年※※月分
領収金額	21,524円	※※※※※※※※
消費税等相当額(再掲)	1,956円	
再エネ発電賦課金(再掲)	2,515円	
ご使用量(合計)	844 kWh	
領収方法	上記金額を12月8日に口座振替により徴収いたしました。	

\*公的領収書としてはご利用いただけません。

新型コロナウイルス感染症の影響で電気料金のお支払いにお困りのお客さまへ、電気料金のお支払い期日を延長する特別措置などの対応を行っております。詳しくは、当社ホームページをご確認ください。

電気ご使用量のお知らせ

毎度ご利用いただきありがとうございます。

小寺 惣吉 様

ご使用期間 11月27日 ~ 12月24日

お客さま番号 [REDACTED]  
 ご契約種別 低圧電力  
 ご契約容量 2 kW  
 供給地点特定番号 05-0000-0000-0209-4640-0000

検針日	12月26日	振替予定日	1月12日
(次回)	1月27日	(支払期日)	1月25日

ご使用量 (合計)	2020年12月分 128 kWh	前年同月分(11月27日~12月25日) 94 kWh
ご使用量内訳		

2020年12月分 ご利用額(概算)	[REDACTED]
-----------------------	------------

\*ご契約変更等で実際のご請求額と異なる場合がございます。

ご利用額内訳	基本料金 力率割増額 電力量料金(その他季) 燃料費調整額 再エネ発電賦課金	[REDACTED]
--------	--	------------

その他	燃料費調整単価 (1kWhあたり)	再エネ発電賦課金単価 (1kWhあたり)
力率 8.0%	今月分 -1.08円 来月分 -1.01円	2.98円

今月分の検針結果	計器番号	今回指示数	前回指示数	差引	乗率(倍)
全日	188	4142.7	4014.6	128.1	1

スマートメーターの場合は、30分ごとに計量したご使用量を概算し算定しているため、計量器の差引とご使用量が等価になる場合があります。  
 「電気料金・使用量照会サービス」では、お客さまの30分単位でのご使用量や電気料金の履歴などがご確認いただけます。

○電気料金には、託送料金相当額が含まれております。  
 ◆託送料金相当額の計算方法について【従量制の場合(参考)】  
 ご使用量 低圧託送平均単価※ 託送料金相当額  
 [ ] kWh × 8.58円/kWh(税込) = [ ] 円  
 ※託送料金相当額【低圧託送平均単価8.58円/kWh(税込)】には、法律で定められた賠償負担金相当額【0.04円/kWh(税込)】および  
 廃炉円滑化負担金相当額【1銭未満/kWh(税込)】を含んでおります。なお、定額制のご契約については、当社ホームページで託送料金相当額をご確認ください。

領収結果のお知らせ

領収年月	2020年11月分	※※※※年※※月分
領収金額	21,524円	※※※※※※※※※※
消費税等相当額(再掲)	[REDACTED]	[REDACTED]
再エネ発電賦課金(再掲)	[REDACTED]	[REDACTED]
ご使用量(合計)	[REDACTED] kWh	
領収方法	上記金額を12月8日に口座振替により領収いたしました。	

\* 公的領収書としてはご利用いただけません。

新型コロナウイルス感染症の影響で電気料金のお支払いにお困りのお客さまへ、電気料金のお支払い期日を延長する特別措置などの対応を行っております。詳しくは、当社ホームページをご確認ください。

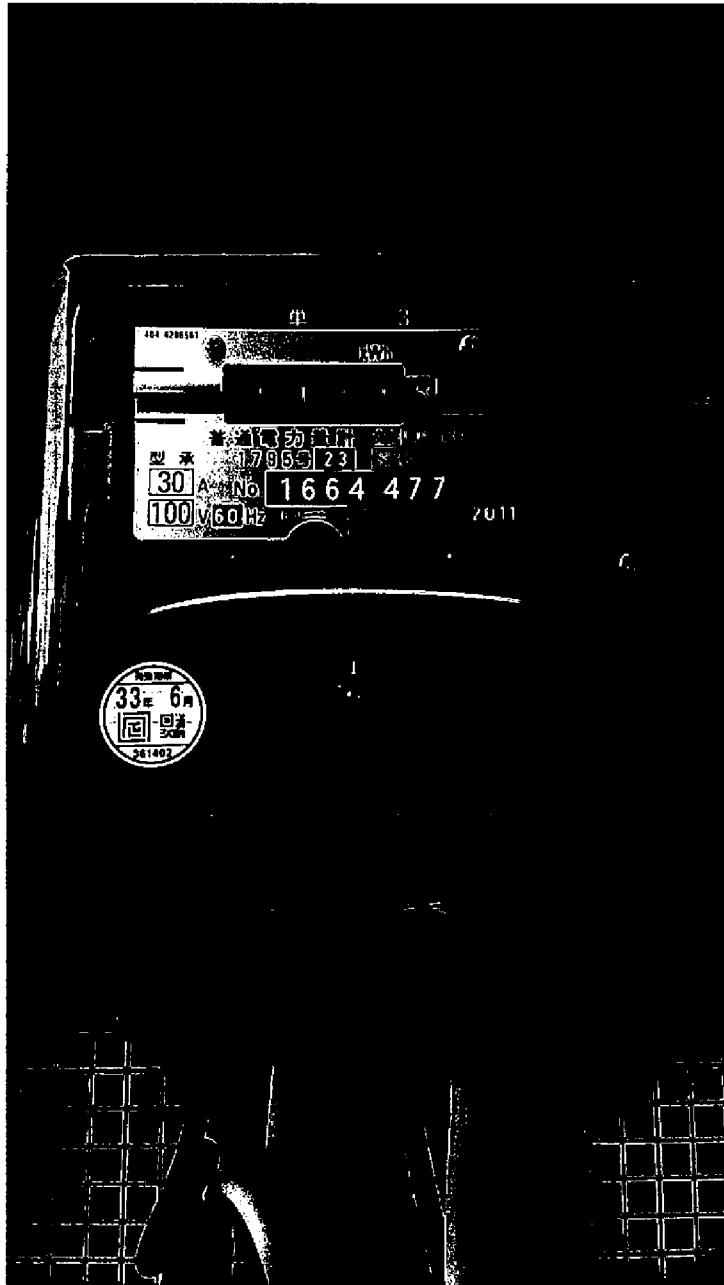

2020.10.29

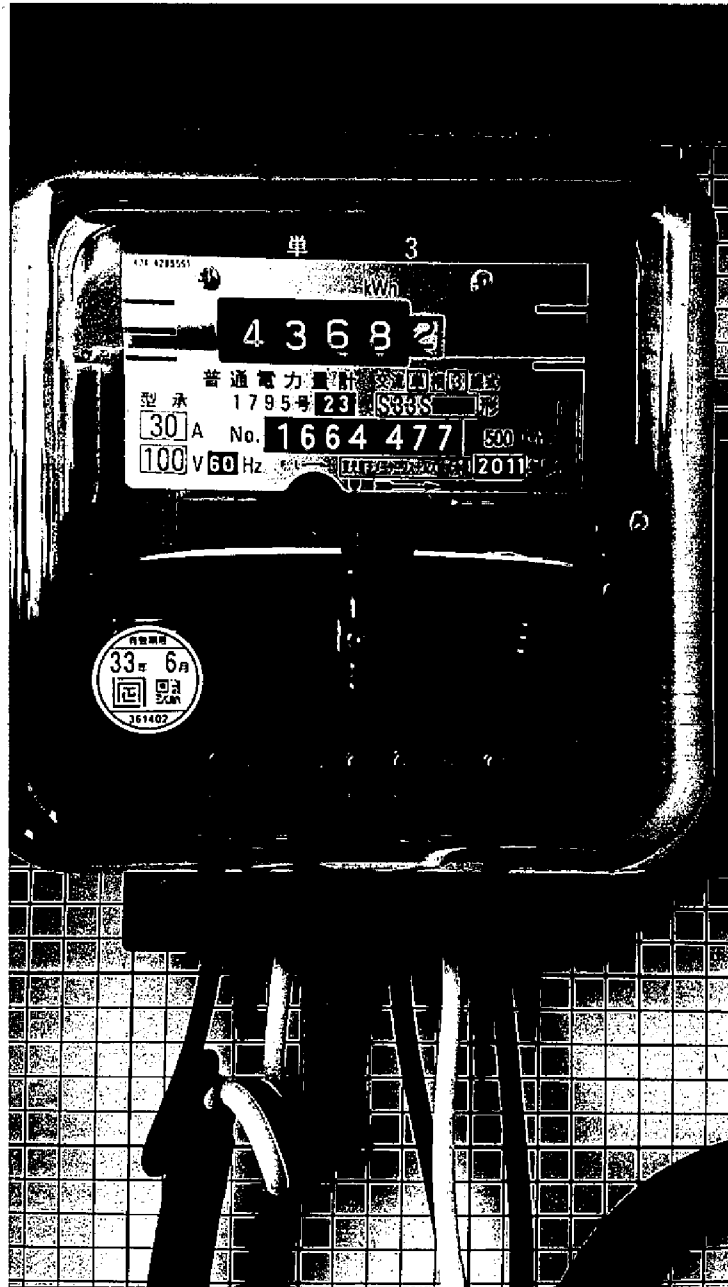

2020.11.27

# 領 収 書 等 添 付 票

整理番号	102-1	支払年月日	令和2年 12月 9日
使 途 項 目	事務費	支 出 科 目	使用料
使 途 内 容	事務所掃除用具使用料		
費 用 内 容	その他	摘 要	
政 務 活 動 費 充 当 額 ( 支 払 額 )	676円	按 分 率 :	1/2
	( 1,353 円 )	充 当 根 拠 : 後 援 会 活 動 と の 按 分	
領収書その他の収支報告書の内容を証する書類			

ダスキンフランチャイズチェーン加盟店

お客さま名

納品・請求書  
兼 領 収 書

小寺惣吉事務所様

**ダスキン 西藤島支店**  
株式会社ウィンネット  
〒910-0038 福井市三ツ屋1丁目50番1号  
TEL 0776-29-0006 FAX0776-29-0016

発行日 2020年 12月 9日 日次回訪問日 2021年 1月 26日 取引

919950

商品・サービス内容	契約改	前回残	単 価	納 品		納 品 金 額		納 品 ・ 回 収 訂 正		備 考
				納品	回収	納品	回収	金額	金額	
スチールワゴン 7台				/	/	1,353				

印紙  
貼付

前回未収残	税抜金額	消費 税	合計金額	領 収 額
	訂正後 税抜金額	訂正後 消費税	訂正後 合計金額	訂正後 領収額
			1,353	1,353

確認サイン

担 当 者 名

USKIN



## 領 収 書 等 添 付 票

整理番号	108-1	支払年月日	令和2年 12月 10日
使 途 項 目	資料購入費	支 出 科 目	消耗品費
使 途 内 容	11月分日刊県民新聞購読料		
費 用 内 容	新聞・雑誌購読料	摘 要	
政 務 活 動 費 充 当 額 ( 支 払 額 )	2,480 円	按 分 率:	
	(                      )	充 当 根 拠:	
領収書その他の収支報告書の内容を証する書類			

領 収 証

小手物吉

様

No. \_\_\_\_\_

金額

¥ 2,480 =

内 訳

現金 \_\_\_\_\_

小切手 / \_\_\_\_\_

手形 / \_\_\_\_\_

消費税額等( % ) \_\_\_\_\_

但日刊県民福井新聞代11月分として

収入印紙

R2年12月10日 上記正に領収いたしました

中日新聞・日刊県民福井新聞

丸岡販売店

福井県坂井市丸岡町松原1丁目3  
TEL 0776-66-1400 FAX 0776-66-



## 領 収 書 等 添 付 票

整理番号	122-1	支払年月日	令和2年 12月 10日
使 途 項 目	資料購入費	支 出 科 目	消耗品費
使 途 内 容	11月分福井新聞購読料		
費 用 内 容	新聞・雑誌購読料	摘 要	
政 務 活 動 費 充 当 額 ( 支 払 額 )	3,100 円 ( )	按 分 率 :	
		充 当 根 拠 :	

領収書その他の収支報告書の内容を証する書類

証券No. 0-001

**2 年 11 月 分 領 収 証**

お問合せNo. XXXXXXXXXX

**小寺 惣吉 様**

銘 柄	部 数	金 額	控 除 額	
福井新聞	1	3,100		

**合計金額**  
**3,100 円**

毎度ご愛読いただき誠にありがとうございます。令和2年12月10日、上記の金額正に領収致しました。

**福井新聞丸岡販売店**  
 〒910-0263 福井県坂井市丸岡町上田町1-1  
 株式会社 T & S 代表取締役 齊藤 隆  
 TEL (0776)67-4200 FAX (0776)67-4205

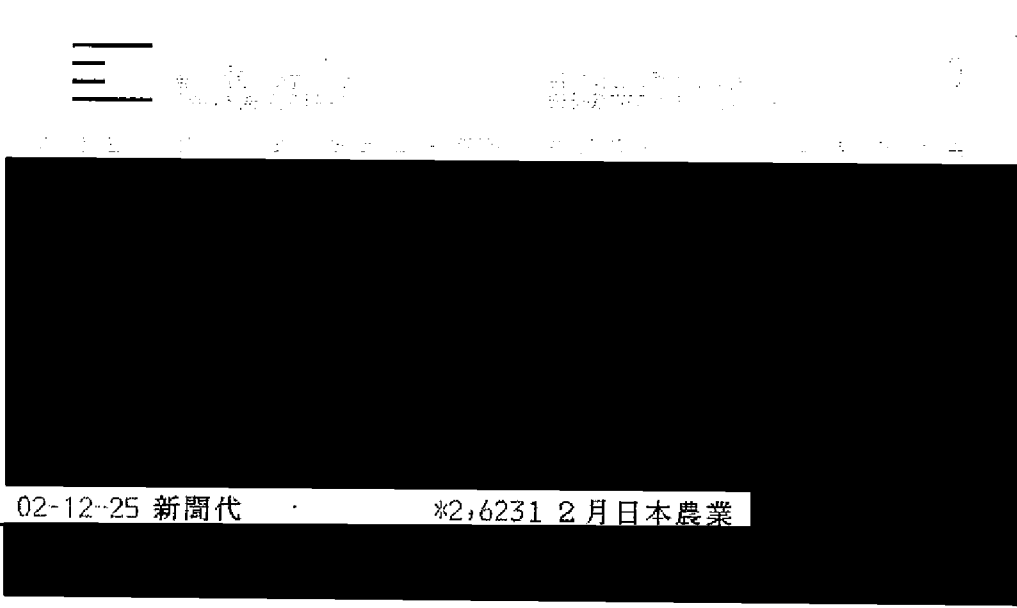

## 領 収 書 等 添 付 票

整 理 番 号	114-1	支 払 年 月 日	令和2年 12月 25日
使 途 項 目	資料購入費	支 出 科 目	消耗品費
使 途 内 容	12月分日本農業新聞購読料		
費 用 内 容	新聞・雑誌購読料	摘 要	
政 務 活 動 費 充 当 額 ( 支 払 額 )	2,623 円	按 分 率:	
	(                    )	充 当 根 拠:	
領収書その他の収支報告書の内容を証する書類			
			
02-12-25 新聞代                    *2,6231 2月日本農業			
原本のとおり相違ないことを証明します			
令和 3 年 12 月 30 日			

## 領 収 書 等 添 付 票

整理番号	125-1	支払年月日	令和2年 12月 25日
使 途 項 目	事務費	支 出 科 目	通信運搬費
使 途 内 容	11月分携帯電話料金		
費 用 内 容	携帯電話料	摘 要	
政 務 活 動 費 充 当 額 ( 支 払 額 )	2,020 円	按 分 率:	1/4
	( 8,083 円 )	充 当 根 拠: 後援会活動、私的活動との按分	

領収書その他の収支報告書の内容を証する書類

裏面からの続きです>>

訳(円) 備考

---



---



---

**料金領収証 RECEIPT FOR SERVICES**

2020年12月ご請求分 (11月利用分)

ご請求先氏名  
小寺 惣吉 様

下記ご利用料金を12月25日口座振替により  
領収いたしました。

印紙税申告納  
付につき新宿  
税務署承認済

**KDDI株式会社** 〒163-8003 東京都新宿区西新宿2丁目1番1号 KDDIビル

ご請求コード CUSTOMER CODE XXXXXXXXXX

領 収 金 額 AMOUNT RECEIVED	8,083 円
う ち 消 費 税 等 TAX	697 円

金融機関名 FINANCIAL INSTITUTION	*****
支 店 名 BRANCH	*****
口 座 番 号 ACCOUNT NUMBER	*****

料金内訳書

<凡例>税込または免税料金等：[\*]、旧税率計算対象料金：[#]

発行年月日 DATE OF ISSUE 2020年12月 5日

KDDI株式会社

〒163-8003 東京都千代田区千代田1-3-101D124

ご請求コード	総合計	金額(円)	内訳(円)	ご利用年月	備考
		8,1083円		2020年11月	

ご利用項目	金額(円)	内訳(円)	備考
●au電話料金			
ご利用番号	7,454		
<11月ご利用内訳>	7,454		
▼プラン利用料	6,500		auお客様コード
カケホ		4,200	
2年契約+家族制		-1,500	
LTE NET		1,300	
データ定額2		3,500	
▼通話料/カケホ	275		
通話料		8,060	104番号案内料 200円含む
SMS (Cメール) 送信料		78	
カケホ割引額		-7,340	
家族制/SMS (Cメール) 送信料		-3	対象SMS (Cメール) 送信料を全額割引します。
2年契約+家族制/通話料		-520	対象家族間通話を全額割引します。
▼ユニバーサルサービス料	2		
▼消費税等 (10%)	677		10%消費税の課税対象額 6,177円
●auかんたん決済利用料			
ご利用番号	409		
▼auかんたん決済利用料	409		
auスマートパス/税込		409 *	
●紙請求書発行手数料/その他料金			
紙請求書発行手数料	200		
▼消費税等 (10%)	20		
▼消費税等 (10%)			10%消費税の課税対象額 200円
●合計			
		7,454	
		409 *	
		220	
		7,454	

・ユニバーサルサービス料は、日本全国における加入電話・公衆電話等の提供確保のため、NTT東・西日本に支払われるものです。

裏面もご確認ください

## 領 収 書 等 添 付 票

整 理 番 号	103-1	支 払 年 月 日	令和2年 12月 31日
使 途 項 目	資料購入費	支 出 科 目	消耗品費
使 途 内 容	10月分、11月分、12月分「しんぶん赤旗」日曜版購読料		
費 用 内 容	新聞・雑誌購読料	摘 要	
政 務 活 動 費 充 当 額 ( 支 払 額 )	2,790 円	按 分 率 :	
	(                      )	充 当 根 拠 :	
領収書その他の収支報告書の内容を証する書類			

小寺 惣吉

新聞・雑誌名  
「しんぶん赤旗」日曜版

部数 金額  
1 930

日本共産党発行の  
**しんぶん赤旗**  
領収書

930 円

2020 年 10 月分  
上記の金額たしかにいただきました。  
ありがとうございました。

日本共産党北越地区委員会  
福井市二の宮5-7-25  
TEL 0776-27-1380

領収日 12/31 扱者 

小寺 惣吉

新聞・雑誌名  
「しんぶん赤旗」日曜版

部数 金額  
1 930

日本共産党発行の  
**しんぶん赤旗**  
領収書

930 円

2020 年 11 月分  
上記の金額たしかにいただきました。  
ありがとうございました。

日本共産党北越地区委員会  
福井市二の宮5-7-25  
TEL 0776-27-1380

領収日 12/31 扱者 

小寺 惣吉

新聞・雑誌名  
「しんぶん赤旗」日曜版

部数 金額  
1 930

日本共産党発行の  
**しんぶん赤旗**  
領収書

930 円

2020 年 12 月分  
上記の金額たしかにいただきました。  
ありがとうございました。

日本共産党北越地区委員会  
福井市二の宮5-7-25  
TEL 0776-27-1380

領収日 12/31 扱者 

## 領 収 書 等 添 付 票

整理番号	106-1	支払年月日	令和2年 12月 31日
使 途 項 目	資料購入費	支 出 科 目	消耗品費
使 途 内 容	12月分公明新聞購読料		
費 用 内 容	新聞・雑誌購読料	摘 要	
政 務 活 動 費 充 当 額 ( 支 払 額 )	1,887 円 ( )	按 分 率:	
		充 当 根 拠:	

領収書その他の収支報告書の内容を証する書類

### 新聞購読料 領 収 証

小寺 惣吉 様

ご購読ありがとうございます。  
下記金額を正に領収いたしました。

2020年 12月分

領収日 / 2月 3日

領収金額	¥1,887
------	--------

品 名	定価(税込)	部 数	金 額

### その他購読料等 領 収 証

品 名	定価(税込)	部 数	金 額
公明新聞※	1,887	1	1,887

※は軽減税率対象品目です。

(10%対象 0)  
(8%対象 1,887)

販売店 本谷 公男  
住 所 坂井市春江町中筋 41-3-4  
TEL 0776-51-8649 FAX 0776-51-9038

お申込No. XXXXXXXXXX





## 領 収 書 等 添 付 票

整 理 番 号	127-1	支 払 年 月 日	令和3年 1月 4日
使 途 項 目	事務費	支 出 科 目	通信運搬費
使 途 内 容	12月分ケーブルテレビ受信料		
費 用 内 容	その他	摘 要	2,860円×1/4+1,100円×1/2= 1,265円
政 務 活 動 費 充 当 額 ( 支 払 額 )	1,265 円	按 分 率 :	
	( 4,840 円 )	充 当 根 拠 : 後援会活動、私的活動との按分	
領収書その他の収支報告書の内容を証する書類			

910-0381  
坂井市丸岡町舟寄53-18

2021年 1月 7日

小寺 惣吉 様

さかいケーブルテレビ株式会社  
坂井市春江町江留上昭和131  
TEL:(0776)58-0505



## 領 収 書

領収金額	4,840 円
------	---------

上記正に領収致しました。

(印紙)



料金内訳	金額(税込)	入金日	対象年月等
TV利用	4,840	2021年 1月 4日	2020年12月01日～2020年12月31日

ページ小計	4,840	
-------	-------	--

料金に関するお問い合わせは  
さかいケーブルテレビ株式会社  
TEL 0776-58-0505  
平日 9:00~17:00 / 土曜 9:00~12:00 / 日祝休み



**口座お振替通知書** 振替日 2021年01月04日

毎度お引立てを頂きありがとうございます。  
下記の通り、口座お振替をさせていただきますので貴口座へ  
ご入金頂きますようお願い致します。

お振替合計金額(税込) **4,840 円**

口座へのご入金は振替日の前営業日までをお願い致します。

加入者コード  
金融機関名  
口座番号  
口座名義 **コアラウキ子**

※個人情報保護のため、口座番号の下3桁のみ表示しております。

**さかいケーブルテレビ株式会社**

〒919-0463 坂井市春江町江留上昭和131番地



尚、作成日以降のご入金につきましては本明細には反映  
されておりませんのでご了承下さい。

(内訳明細)		(金額)
デジタルスタンダードサービス料	2020/12	2,860
簡易型STB使用料	2020/12	880
標準型STB使用料	2020/12	1,100

2020年12月15日作成

開封し、中をいじらないでください。

## 領 収 書 等 添 付 票

整理番号	128-1	支払年月日	令和3年 1月 4日						
使 途 項 目	事務費	支 出 科 目	通信運搬費						
使 途 内 容	11月分事務所電話料金								
費 用 内 容	事務所電話料	摘 要							
政 務 活 動 費 充 当 額 ( 支 払 額 )	5,948 円	按 分 率:	1/2						
	( 11,897 円 )	充 当 根 拠 : 後 援 会 活 動 と の 按 分							
領収書その他の収支報告書の内容を証する書類									
<div style="background-color: black; color: white; padding: 5px; margin-bottom: 10px;">                     NTTファイナンス株式会社 電話料金等料金領収証                      (西日本ご利用分)                 </div> <div style="border: 1px dashed black; padding: 5px; margin-bottom: 10px;">                     お客様ご請求番号                      (BILLING NUMBER)                 </div> <div style="border: 1px dashed black; padding: 5px; margin-bottom: 10px;">                     ご請求先氏名(CUSTOMER NAME)                      小寺 惣吉 様                 </div> <p>下記、ご利用料金を口座振替により領収いたしました。                      The following amount was transferred from your account -(2021年 1月19日発行)</p> <div style="border: 1px solid black; padding: 5px; margin-bottom: 10px;">                     2020年12月ご請求分 (2021年 1月 4日振替)                 </div> <table border="1" style="width: 100%; border-collapse: collapse;"> <tr> <td style="width: 60%;">領収金額 (AMOUNT RECEIVED)</td> <td style="text-align: right;">11,897 円</td> </tr> <tr> <td>金融機関名 BANK/POST OFFICE</td> <td style="text-align: center;">* * * * *</td> </tr> <tr> <td>口座番号 ACCOUNT</td> <td style="text-align: center;">* * *</td> </tr> </table> <div style="display: flex; justify-content: space-between; align-items: flex-start;"> <div style="border: 1px solid black; padding: 5px; width: 20%;">                         印紙税申告納                          付につき                          税務署承認済                     </div> <div style="width: 60%;">                         NTTファイナンス株式会社                          〒108-0075                          東京都港区港南1-2-70                     </div> <div style="width: 15%; text-align: center;">  </div> </div>				領収金額 (AMOUNT RECEIVED)	11,897 円	金融機関名 BANK/POST OFFICE	* * * * *	口座番号 ACCOUNT	* * *
領収金額 (AMOUNT RECEIVED)	11,897 円								
金融機関名 BANK/POST OFFICE	* * * * *								
口座番号 ACCOUNT	* * *								

内訳項目	金額(円) AMOUNT (YEN)	請求内訳等詳細 DETAILS OF CHARGE BREAKDOWN	地区分 AREA
◇NTT西日本ご利用分 10,192	5,400	フレックス ネット FHS 利用料 11月 1日～11月30日	合 算
	-430	フレックス あつと割引 11月 1日～11月30日	合 算
	380	セキュリティ・ライセンス利用料 11月 1日～11月30日	合 算
	190	セキュリティ機能戻り番 基本利用料 11月 1日～11月30日	合 算
	1,020	ひかり電話A (エース) 定額料1 は0776-68-0667 11月 1日～11月30日	合 算
	480	ひかり電話A (エース) 定額料2 11月 1日～11月30日	合 算
	200	複数チャネル使用料 11月 1日～11月30日	合 算
	100	追加番号使用料 11月 1日～11月30日	合 算
	512	ひかり電話 (通話料) 11月 1日～11月30日	合 算
	-512	ひかり電話A (エース) 定額料分通話 繰越額は312円です。 11月 1日～11月30日	合 算
	1,822	ひかり電話 (携帯電話等への通話料) 11月 1日～11月30日	合 算
	4	ユニバーサルサービス料 11月 1日～11月30日	合 算
	100	発行手数料 11月 1日～11月30日	合 算
	926	消費税等相当額 (合計) 11月 1日～11月30日	合 算
◇NTT西日本分 (小計) 10,192	10,192	(小計)	合 算
◇NTTファイナンスご利用分 1,705	1,705	OCN光withフレックス利用料等 NTTコミュニケーションズご利用分。 * 契約番号: [REDACTED]	非対象等
◇合計 11,897	11,897	合計 <NTTファイナンスからのお知らせ> ○上記 *印はサードパーティ提供に代わって、ご請求させていただきます。	非対象等

## 領 収 書 等 添 付 票

整 理 番 号	145-1	支 払 年 月 日	令和3年 1月 4日 )
使 途 項 目	事務費	支 出 科 目	使用料
使 途 内 容	自動車リース料		
費 用 内 容	自動車リース料	摘 要	車体本体のみの為、4,424の減算
政 務 活 動 費 充 当 額 ( 支 払 額 )	30,678 円	按 分 率 :	1/2
	( 61,356 円 )	充 当 根 拠 : 他 の 活 動 と の 按 分	

領収書その他の収支報告書の内容を証する書類

03-01-04 振替



\*65,780トヨ77ア付入 (カ7"

原本のとおり相違ないことを証明します

令和 3 年 4 月 30 日

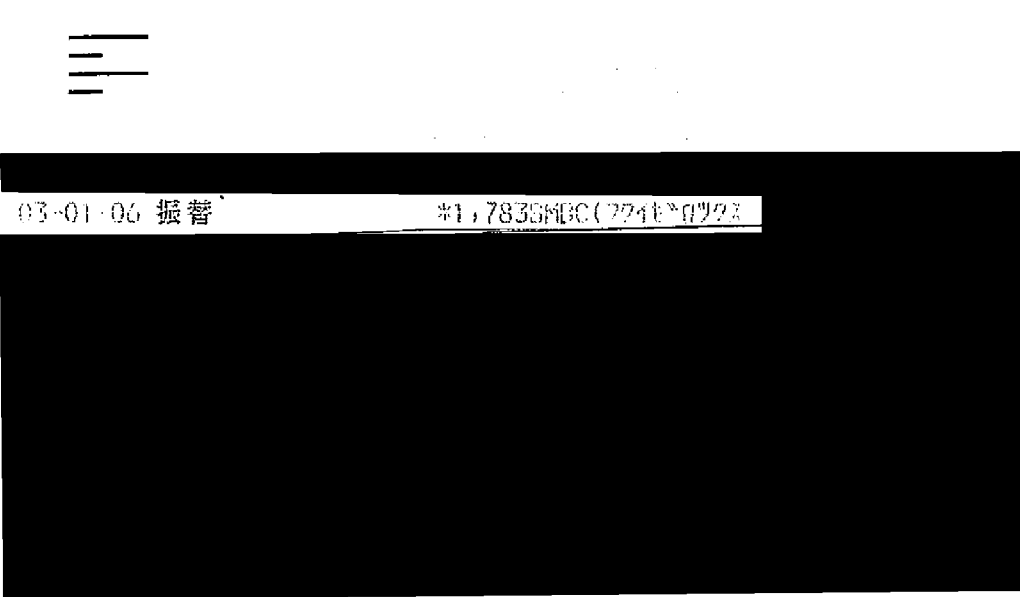

## 領 収 書 等 添 付 票

整 理 番 号	126-1	支 払 年 月 日	令和3年 1月 6日
使 途 項 目	事務費	支 出 科 目	使用料
使 途 内 容	11月分コピー機のカウント料金		
費 用 内 容	その他	摘 要	
政 務 活 動 費 充 当 額 ( 支 払 額 )	891 円	按 分 率 :	1/2
	( 1,783 円 )	充 当 根 拠 : 後援会活動との按分	
領収書その他の収支報告書の内容を証する書類			
			
<p>03-01-06 振替 <span style="float: right;">*1,7835MBC(774E^0923</span></p>			
<p>原本のとおり相違ないことを証明します </p> <p>令和 3 年 4 月 30 日</p>			

2020年12月2日

口座振替通知書 兼 請求書

〒918-8104 福井市丸岡町目904番地  
 福井七友株式会社  
 電話 0776-3666

小寺 惣吉  
 様  
 お問合わせ請求番号

今回ご請求額  
 1,783 円

代金/料金合計 1,621 円  
 消費税等 162 円  
 消費税等 10%適用

お支払期限・方法 2021年1月6日 口座振替  
 指定銀行名  
 支店名  
 預金種目・口座番号  
 指定口座名 五ノ下村

毎度お引立てを隔りありがとうございます。上記のとおりご請求申し上げます。  
 前、この請求書とご入金が行き違いが生じた場合は、何卒ご容赦下さい。  
 ご請求内容に関するお問い合わせの際は、上記の番号をお知らせ願います。  
 TEL(0776)34-3666 売上管理

料 金 項 目 / お 買 上 品 名	期 間 / 納 品 日	数 量 / 枚 数	単 価	小 計	合 計
トータルサービス料金	11/01-11/30	322		1,117	
黒モード料金①( 1 ~ 294)		294	3.80	1,117	
カラモード料金③( 1 ~ 28)		28	18	504	
小 計				504	
合 計				1,621	
消費税等 10%				162	
					1,783

〒910-0381 坂井市丸岡町赤帯53-18

小寺 惣吉

1P

機 種 名	機 種 号 数	台 数
D4C280FS	757185	
前回メータ	台数	3
今回メータ	ミス枚数	294
1	57,133	0
2	0	0
3	8,489	1
		28



## 領 収 書 等 添 付 票

整理番号	123-1	支払年月日	令和3年 1月 12日
使 途 項 目	資料購入費	支 出 科 目	消耗品費
使 途 内 容	12月分福井新聞購読料		
費 用 内 容	新聞・雑誌購読料	摘 要	
政 務 活 動 費 充 当 額 ( 支 払 額 )	3,100 円  ( )	按 分 率:	
		充 当 根 拠:	

領収書その他の収支報告書の内容を証する書類

証券No. 0-001

**2 年 12 月 分 領 収 証**    お問合せNo.           

**小寺 惣吉 様**

銘 柄	部 数	金 額	控 除 額	
福井新聞	1	3,100		<b>合計金額</b> <b>3,100 円</b>

毎度ご愛読いただき誠にありがとうございます。令和3年1月/2日  
上記の金額正に領収致しました。



**福井新聞丸岡販売店**



〒910-0263 福井県坂井市丸岡町上田町1-1  
株式会社 T & S 代表取締役 齊藤 隆  
TEL (0776)67-4200 FAX (0776)67-4205

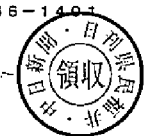

## 領 収 書 等 添 付 票

整理番号	124-1	支払年月日	令和3年 1月 12日												
使 途 項 目	資料購入費	支 出 科 目	消耗品費												
使 途 内 容	12月分日刊県民新聞購読料														
費 用 内 容	新聞・雑誌購読料	摘 要													
政 務 活 動 費 充 当 額 ( 支 払 額 )	2,480 円 ( )	按 分 率 :													
		充 当 根 拠 :													
領収書その他の収支報告書の内容を証する書類															
<div style="display: flex; justify-content: space-between; align-items: flex-start;"> <div style="text-align: center;"> <h3>領 収 証</h3> <p>舟寄 53-18</p> <p>小寺 惣吉様</p> </div> <div style="text-align: right;"> <p>2020年12月分</p> <p>お問合せNo. <span style="background-color: black; color: black;">XXXXXXXXXX</span></p> <p>( 12) 44.00自振</p> <p>(8% 2,480円)</p> <p>(10% 0円)</p> </div> </div> <table border="1" style="width: 100%; border-collapse: collapse; margin-top: 10px;"> <thead> <tr> <th style="width: 30%;">品 種 (*は軽減税率対象)</th> <th style="width: 10%;">部 数</th> <th style="width: 15%;">金 額</th> <th style="width: 45%;">備 考</th> </tr> </thead> <tbody> <tr> <td>*日刊県民福井</td> <td style="text-align: center;">1</td> <td style="text-align: right;">2,480</td> <td></td> </tr> <tr> <td>*農業</td> <td style="text-align: center;">1</td> <td style="text-align: right;">0</td> <td></td> </tr> </tbody> </table> <div style="margin-top: 10px; text-align: right;"> <p><b>2,480</b> 円</p> <p>中日新聞・日刊県民福井 丸岡販売店 長谷川 博一 坂井市丸岡町猪爪1-312 TEL 66-1400 FAX 66-1401</p> </div>				品 種 (*は軽減税率対象)	部 数	金 額	備 考	*日刊県民福井	1	2,480		*農業	1	0	
品 種 (*は軽減税率対象)	部 数	金 額	備 考												
*日刊県民福井	1	2,480													
*農業	1	0													
<p>他取扱紙：朝日新聞 日本経済新聞 中日スポーツ 日刊スポーツ 購読料は口座振替・クレジットカード 支払いが御利用できます</p> <div style="text-align: right; margin-top: 10px;"> <p>1/12</p>  </div>															

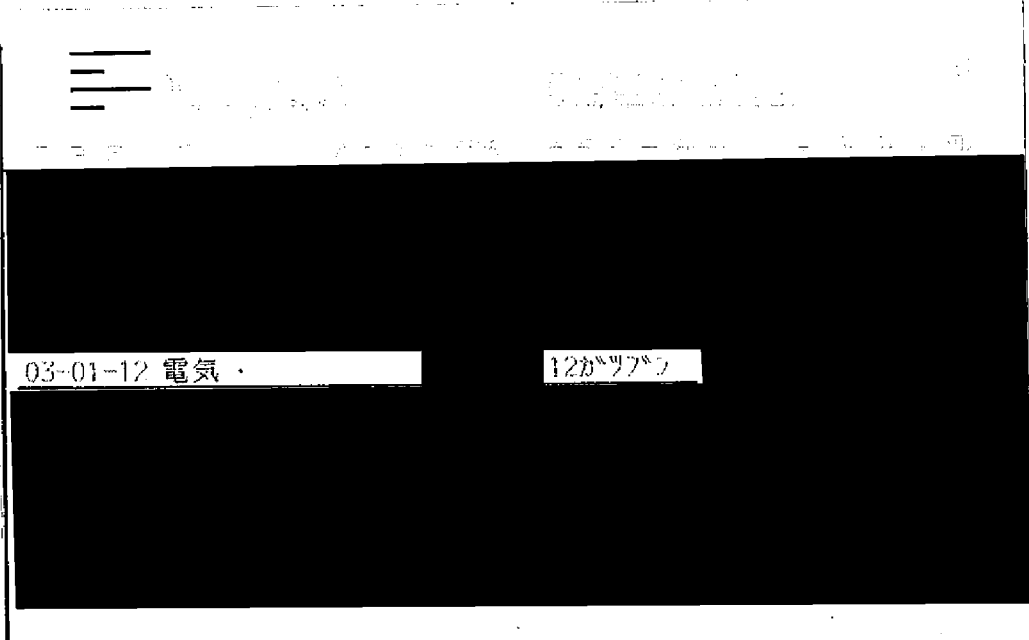
# 領 収 書 等 添 付 票

整理番号	131-1	支払年月日	令和3年 1月 12日
使 途 項 目	事務所費	支 出 科 目	燃料・光熱水費
使 途 内 容	12月分事務所電気料(11/27~12/24)		
費 用 内 容	事務所電気料	摘 要	$10/29 \times 1/2 = 5/29 = 17\%$
政 務 活 動 費 充 当 額 ( 支 払 額 )	4,695 円 ( 27,619 円 )	按 分 率:	充 当 根 拠 : 後 援 会 活 動 と の 按 分
領収書その他の収支報告書の内容を証する書類			
			
原本のとおり相違ないことを証明します 			
令和 3 年 1 月 12 日			

## 電気ご使用量のお知らせ

毎度ご利用いただきありがとうございます。

小寺 惣吉 様

お客さま番号 XXXXXXXXXX  
 ご契約種別 節電とくとく電灯  
 ご契約容量 50A  
 供給地点特定番号 05-0000-0000-0209-4639-0000

ご使用期間	12月25日 ~ 1月26日	
検針日	1月27日	振替予定日 2月 6日
(次回)	2月26日	(支払期日) 2月26日

ご使用量 (合計)	2021年 1月分 1592 kWh	前年同月分(12月26日~ 1月28日) 1300 kWh
ご使用量内訳		

2021年 1月分 ご利用額 (概算)	40,682円	(うち消費税等相当額) 3,699円
------------------------	---------	--------------------

\*ご契約変更等で実際のご請求額と異なる場合がございます。  
 \*ご利用額 (概算) には、即電灯引当金は含まれておりません。

ご利用額内訳	基本料金	1,210円 00 銭
	電力量料金 (1段階目)	2,140円 80 銭
	電力量料金 (2段階目)	3,911円 40 銭
	電力量料金 (3段階目)	30,284円 48 銭
	燃料費調整額	-1,607円 92 銭
	再エネ発電賦課金	4,744円 00 銭

	燃料費調整単価 (1kWhあたり)	再エネ発電賦課金単価 (1kWhあたり)
	今月分 -1.01円	2.98円
	来月分 -1.05円	

今月分の検針結果	計器番号	今回指示数	前回指示数	差 引	乗率(倍)
全日	312	36025.9	34434.1	1591.8	1

スマートメーターの場合は、30分ごとに計量したご使用量を推算し算定しているため、計量器の差引とご使用量が相違する場合があります。

「電気料金・使用量照会サービス」では、お客さまの30分単位でのご使用量や電気料金の履歴などが確認いただけます。

※ご利用額 (概算) には、検針票 (紙面) および振込票の発行手数料は含まれておりません。

○電気料金には、託送料金相当額が含まれております。

◆託送料金相当額の計算方法について【従量制の場合 (参考)】

ご使用量 低圧託送平均単価※ 託送料金相当額

[ ] kWh × 8.58円/kWh (税込) = [ ] 円

※託送料金相当額 [低圧託送平均単価8.58円/kWh (税込)] には、法律で定められた賠償負担金相当額 [0.04円/kWh (税込)] および

廃炉円滑化負担金相当額 [1銭未満/kWh (税込)] を含んでおります。なお、定額制のご契約については、当社ホームページで託送料金相当額をご確認ください。

### 領収結果のお知らせ

領収年月	2020年12月分	※※※※年※※月分
領収金額	27,619円	※※※※※※※※
消費税等相当額 (再掲)	2,510円	
再エネ発電賦課金 (再掲)	3,280円	
ご使用量 (合計)	1101 kWh	
領収方法	上記金額を、1月12日に口座振替により領収いたしました。	

\*公的領収書としてはご利用いただけません。

新型コロナウイルス感染症の影響で電気料金のお支払いにお困りのお客さまへ、電気料金のお支払い期日を延長する特別措置などの対応を行っております。詳しくは、当社ホームページをご確認ください。

## 電気ご使用量のお知らせ

毎度ご利用いただきありがとうございます。

小寺 惣吉 様

お客さま番号 [REDACTED]  
 ご契約種別 低圧電力  
 ご契約容量 2kW  
 供給地点特定番号 05-0000-0000-0209-4640-0000

ご使用期間	12月25日 ~ 1月26日	
検針日	1月27日	振替予定日 2月 6日
(次回)	2月26日	(支払期日) 2月26日

ご使用量 (合計)	2021年 1月分 109 kWh	前年同月分(12月26日~ 1月28日) 128 kWh
ご使用量内訳		

2021年 1月分 ご利用額 (概算)	[REDACTED]
------------------------	------------

\*ご契約変更等で実際のご請求額と異なる場合がございます。

ご利用額内訳	基本料金 力率割増額 電力量料金 (その他季) 燃料費調整額 再エネ発電賦課金	[REDACTED]
--------	---	------------

その他	燃料費調整単価 (1kWhあたり)	再エネ発電賦課金単価 (1kWhあたり)
力率 80%	今月分 -1.01円 来月分 -1.05円	2.98円

今月分の検針結果	計器番号	今回指示数	前回指示数	差引	乗率(倍)
全日	188	4251.2	4142.7	108.5	1

スマートメーターの場合は、30分ごとに計量したご使用量を積算し算定しているため、計量器の差引とご使用量が相違する場合があります。  
 「電気料金・使用量照会サービス」では、お客さまの30分単位でのご使用量や電気料金の履歴などがご確認いただけます。

○電気料金には、託送料金相当額が含まれております。

◆託送料金相当額の計算方法について【従量制の場合(参考)】

ご使用量 低圧託送平均単価※ 託送料金相当額  
 [ ] kWh × 8.58円/kWh(税込) = [ ] 円

※託送料金相当額【低圧託送平均単価8.58円/kWh(税込)】には、法律で定められた賠償負担金相当額【0.04円/kWh(税込)】および  
 廃炉円滑化負担金相当額【1銭未満/kWh(税込)】を含んでおります。なお、定額制のご契約については、当社ホームページで託送料金相当額をご確認ください。

### 領収結果のお知らせ

領収年月	2020年12月分	※※※※年※※月分
領収金額	27,619円 + [REDACTED]	※※※※※※※※
消費税等相当額(再掲)	[REDACTED]	
再エネ発電賦課金(再掲)	[REDACTED]	
ご使用量(合計)	[REDACTED] kWh	
領収方法	上記金額を、1月12日に口座振替により精収いたしました。	

\*公的領収書としてはご利用いただけません。

新型コロナウイルス感染症の影響で電気料金のお支払いにお困りのお客さまへ、電気料金のお支払い期日を延長する特別措置などの対応を行っております。詳しくは、当社ホームページをご確認ください。



## 令和2年度 事務所等状況報告書

議員名 小寺 惣吉

1 所在地等

住所 坂井市丸岡町舟寄53-18

電話番号 0776-68-0667

延べ床面積（共用部分を除く） 23.49 m<sup>2</sup>

2 所有区分

賃貸借契約先 ( )

単独事務所

自宅兼事務所

自己所有物件

賃借物件

所有者

第三者

後援会

関連会社

親族

議員本人が代表である

議員本人が代表でない

議員本人が代表である

議員本人が代表でない

生計は一である

生計は別である

単独事務所の按分率

方法①  政務活動の使用面積割合  
(政務活動と政務活動以外の活動が明確に区分できる場合)  
[事務所使用面積（共用部分を除く） m<sup>2</sup>の内、政務活動の使用面積 m<sup>2</sup>]

方法②  使用面積で按分できない  毎月の使用時間で按分

方法③  使用時間でも按分できない

按分率

按分率

小数点以下切捨て

按分率  1/2  1/3  1/4

自宅兼事務所の按分率

自宅全体における議員活動の使用面積割合  
[自宅の面積（共用部分を除く） 29帖の内、議員活動の使用面積 10帖]

方法①  議員活動の使用面積における政務活動使用面積割合  
(政務活動と政務活動以外の活動が明確に区分できる場合)  
[議員活動の使用面積 m<sup>2</sup>の内、政務活動の使用面積 m<sup>2</sup>]

方法②  使用面積で按分できない  毎月の使用時間で按分

方法③  使用時間でも按分できない

按分率

按分率

5/29

17%

小数点以下切捨て

1/2  1/3  1/4

## 領 収 書 等 添 付 票

整 理 番 号	129-1	支 払 年 月 日	令和3年 1月 15日 \
使 途 項 目	事務所費	支 出 科 目	燃料・光熱水費
使 途 内 容	事務所暖房用灯油代金(ファンヒーター)		
費 用 内 容	事務所冷暖房用燃料	摘 要	
政 務 活 動 費 充 当 額 ( 支 払 額 )	2,370 円、	按 分 率:	1/2、
	( 4,740 円 )、	充 当 根 拠:	後援会活動との按分、
領収書その他の収支報告書の内容を証する書類			
<div style="border: 1px solid black; width: 100%; height: 150px; background-color: black; margin: 10px auto;"></div>			
03-01 15 給油所		1 2 月 締 分	
原本のとおり相違ないことを証明します 			
令和 3 年 4 月 30 日			



# 納品書

令和2年12月8日

住所・氏名

舟寄 小寺惣吉事務所様  
車番

口座No.  -

組合員コード  -

決済区分  
0 一般未取  
3 貯金決済  
5 現金  
6 その他



- 三国給油所 ☎82-5906
- 鳴鹿給油所 ☎66-1327
- 坂井給油所 ☎72-2424
- 坂井配送センター ☎0120-201-024
- 経済連はるえ給油所 ☎51-1870

コード	品名	数量	単価	金額
	ハイオクガソリン			
	レギュラーガソリン			
	軽油			
✓	灯油	60.2	79	
	オイル			
	7-7			
サイン		取扱者	合計	

1/3

〒910-0381

坂井市  
丸岡町舟寄53-18

小寺 惣吉

110-45-001629-4

様

## 請求書

(31日締分)

毎度JA-SSをご利用頂きありがとうございます。下記の通り、ご請求申し上げます。なお、貯金振替を契約されている方は振替させていただきます。

2年12月31日 №366-1

福井県 農業協同組合

JA福井県 坂井SS

坂井市坂井町上新庄1-1

TEL 0776-72-2424

前月ご請求額	
ご入金金額	
入金値引額	
前月ご請求残高	
当月お買上額	
当月利用還元額	

当月ご請求額	
振替日	3年1月15日
決済種別	普通 101

月日	伝票No.	品名(※:税抜 * 非課税)	数量	単価	金額	車両No.	備考
12/9	8375	灯油	60	79	4740:00		

\*請求書作成日以降のお取引については、記載されていないのでご了承ください。 ※軽減税率対象の取引はありません。

(HL1A)

## 領 収 書 等 添 付 票

整 理 番 号	150-1	支 払 年 月 日	令和3年 1月 24日
使 途 項 目	事務費	支 出 科 目	消耗品費
使 途 内 容	携帯電話画面用ガラス破損の為、購入費		
費 用 内 容	事務用品購入費	摘 要	
政 務 活 動 費 充 当 額 ( 支 払 額 )	957 円	按 分 率 :	1/4
	( 3,828 円 )	充 当 根 拠 : 後援会活動、私的活動との按分	
領収書その他の収支報告書の内容を証する書類			



カメラのキタムラ

福井/バイパス南店

0776-34-0200

お買い上げありがとうございます  
2021年01月24日(日)14時29分#608618  
店4859店02 担 [REDACTED]  
令頁 収 書

小寺 惣吉 様

4535089206617

BS 8/7/6s/6カ"ラ ス ẽ"ンメンBK

	¥3,828
小 計	¥3,828
(消費税等内税	¥348)
合 計	¥3,828
現金	¥4,000
お釣り	¥172

上記正に領収いたしました  
クーポン発行済み



本日追加されたポイントは  
翌日以降に反映されます。  
有効期限切れ等の理由により、  
Tカードにティポイントが  
加算されない場合があります。  
詳しくは<http://tsite.jp/>にて  
ご確認ください。

カメラのキタムラ

LINE公式アカウント  
友だち募集中



T会員の皆さまへ

Tカードご利用情報は、個人情報としてカルチュア・コンビニエンス・クラブ㈱から提携先へ必要な範囲に限り提供されます。ご同意の上、引き続きご利用ください。  
詳しくは <http://ccc.jp/cu/>

## 領 収 書 等 添 付 票

整理番号	134-1	支払年月日	令和3年 1月 25日
使 途 項 目	事務費	支 出 科 目	通信運搬費
使 途 内 容	12月分携帯電話料金		
費 用 内 容	携帯電話料	摘 要	
政 務 活 動 費 充 当 額 ( 支 払 額 )	1,956 円	按 分 率 :	1/4
	( 7,824 円 )	充 当 根 拠 : 後 援 会 活 動、私 的 活 動 と の 按 分	

領収書その他の収支報告書の内容を証する書類

裏面からの続きです>>

訳(円)	備考

**料金領収証 RECEIPT FOR SERVICES**

2021年 1月ご請求分 (12月利用分)

ご請求先氏名

小寺 惣吉 様

下記ご利用料金を 1月25日口座振替により  
領収いたしました。

印紙税申告納  
付につき新宿  
税務署承認済

**KDDI株式会社** KDDI 銀行  
〒163-8003 東京都新宿区西新宿2丁目1番1号 KDDIビル

ご請求コード CUSTOMER CODE XXXXXXXXXX

領 収 金 額 AMOUNT RECEIVED	7, 8 2 4 円
う ち 消 費 税 等 TAX	6 7 4 円

金 融 機 関 名 FINANCIAL INSTITUTION	*****
支 店 名 BRANCH	*****
口 座 番 号 ACCOUNT NUMBER	*****

料金内訳書

<凡例>税込または免税料金等:「\*」、旧税率計算対象料金:「#」

発行年月日 DATE OF ISSUE 2021年 1月 8日

KDDI株式会社  
〒163-2003 東京都新宿区西四丁目2番1号

ご請求コード

総合計

7,824円



ご利用年月

2020年12月

ご利用項目	金額(円)	内訳(円)	備考
●au電話料金			●合計 7,195円
ご利用番号	7,195		
<12月ご利用内訳>	7,195		
▼プラン利用料	6,500		auお客様コード
カケホ		4,200	
2年契約+家族割		-1,500	
LTE NET		300	
データ定額2		3,500	
▼通話料/カケホ	39		
通話料		6,640	
SMS(Cメール)送信料		42	
カケホ割引額		-6,300	
家族割/SMS(Cメール)送信料		-3	対象SMS(Cメール)送信料を全額割引します。
2年契約+家族割/通話料		-340	対象家族間通話を全額割引します。
▼ユニバーサルサービス料	2		
消費税等(10%)	654		10%消費税の課税対象額 6,541円
●auかんたん決済利用料			●合計 409円
ご利用番号	409		
▼auかんたん決済利用料	409		
auスマートパス/税込		409 *	
●紙請求書発行手数料/その他料金			●合計 220円
▼紙請求書発行手数料	200		
▼消費税等(10%)	20		10%消費税の課税対象額 200円
・ユニバーサルサービス料は、日本全国における加入電話・公衆電話等の提供確保のため、NTT東・西日本に支払われるものです。 2021年1月ご利用分より1番号あたり月額3円となります。			

裏面もご確認ください>>

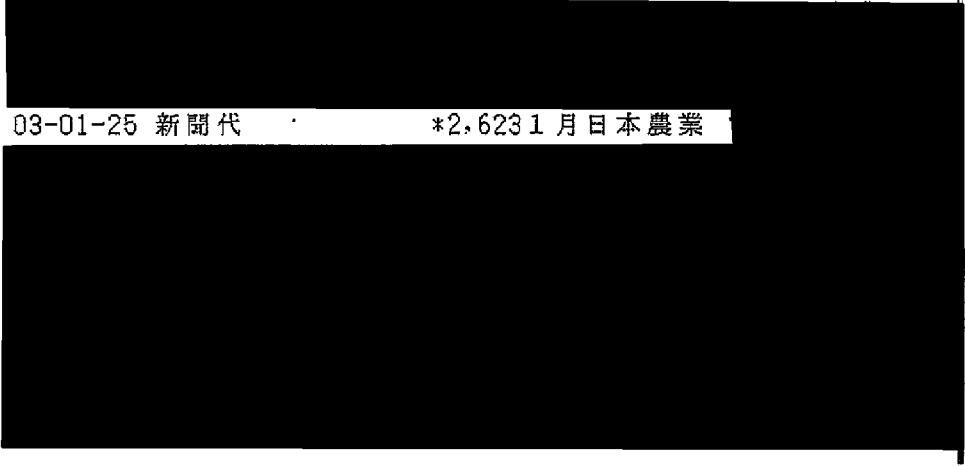
## 領 収 書 等 添 付 票

整 理 番 号	148-1	支 払 年 月 日	令和3年 1月 25日
使 途 項 目	資料購入費	支 出 科 目	消耗品費
使 途 内 容	1月分日本農業新聞購読料		
費 用 内 容	新聞・雑誌購読料	摘 要	
政 務 活 動 費 充 当 額 ( 支 払 額 )	2,623 円  ( )	按 分 率 :	
		充 当 根 拠 :	
領収書その他の収支報告書の内容を証する書類			
			
原本のとおり相違ないことを証明します 			
令和 3 年 1 月 30 日			

## 領 収 書 等 添 付 票

整理番号	139-1	支払年月日	令和3年 1月 26日
使 途 項 目	事務費	支 出 科 目	使用料
使 途 内 容	事務所掃除用具使用料		
費 用 内 容	その他	摘 要	
政 務 活 動 費 充 当 額 ( 支 払 額 )	676 円	按 分 率:	1/2
	( 1,353 円 )	充 当 根 拠:	後援会活動との按分
領収書その他の収支報告書の内容を証する書類			

ダスキンフランチャイズチェーン加盟店

お客さま名

川寺惣吉事務所様

納品・請求書  
兼 領 収 書

ダスキン西藤島支店

株式会社ヴィンネットワーク  
〒910-0038 福井市三ツ屋1丁目50-7  
TEL 0776-29-0006 FAX 0776-29-0016



発行日 2021年 1月 26日 次回訪問日 2021年 2月 22日 取引

556401

商品・サービス内容	契約数	前回残	単 価	納 品			納 品 ・ 回 収 訂 正			備考
				納品	回収	金 額	納品	回収	金 額	
29116707 77				/	/	1,353				

印 紙  
5円以上  
貼 付

前回未収残	税 抜 金 額	消 費 税	合 計 金 額	領 収 額
	訂正後 税抜金額	訂正後 消費税	訂正後 合計金額	訂正後 領収額
			1,353	1,353

確認サイン

担 当 者 名

**IUSKIN**

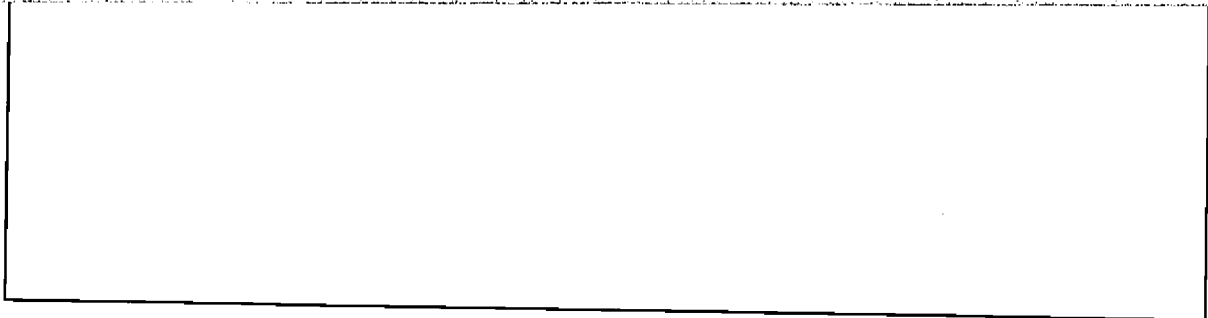

## 領 収 書 等 添 付 票

整理番号	141-1	支払年月日	令和3年 2月 1日
使 途 項 目	事務費	支 出 科 目	通信運搬費
使 途 内 容	12月分事務所電話料金		
費 用 内 容	事務所電話料	摘 要	
政 務 活 動 費 充 当 額 ( 支 払 額 )	5,438 円	按 分 率 :	1/2
	( 10,876 円 )	充 当 根 拠 : 後援会活動との按分	

領収書その他の収支報告書の内容を証する書類

NTTファイナンス株式会社 電話料金等料金領収証  
(西日本ご利用分)

お客様ご請求番号  
(BILLING NUMBER)

ご請求先氏名(CUSTOMER NAME)  
小寺 憲吉 様

下記、ご利用料金を口座振替により領収いたしました。  
The following amount was transferred from your account. (2021年 2月17日発行)

2021年 1月ご請求分	(2021年 2月 1日振替)
領収金額 (AMOUNT RECEIVED)	10,876 円
金融機関名 BANK/POST OFFICE	* * * * *
口座番号 ACCOUNT	* * *

印紙税申告納  
付につき芝  
税務署承認済

NTTファイナンス株式会社  
〒108-0075  
東京都港区港南1-2-70





内訳項目 金額(円) CHARGE BREAKDOWN BY CATEGORY (YEN)	内訳金額(円) AMOUNT (YEN)	請求内訳等詳細 DETAILS OF CHARGE BREAKDOWN	税区分 TAX
◇NTT西日本ご利用分 9,171	5,400	フレッツ 光ネクスト FHS利用料 12月 1日~12月31日	合 算
	-430	フレッツ あつと割引 12月 1日~12月31日	合 算
	380	セキュリティ・ライセンスプラス利用料 12月 1日~12月31日	合 算
	190	セキュリティ機能見張り番 基本利用料 12月 1日~12月31日	合 算
	1,020	ひかり電話A (エース) 定額料1 12月 1日~12月31日 電話番号 は0776-68-0667	合 算
	480	ひかり電話A (エース) 定額料2 12月 1日~12月31日 ひかり電 話A使用料は本料金と定額料1の合計で す。	合 算
	200	複数チャンネル使用料 12月 1日~12月31日	合 算
	100	追加番号使用料 12月 1日~12月31日	合 算
	368	ひかり電話 (通話料) 12月 1日~12月31日 翌月への 繰越額は424円です。	合 算
	-368	ひかり電話A (エース) 定額料分通話 12月 1日~12月31日 ひかり電 話A定額料に含まれ、通話料から減算し ます。	合 算
	894	ひかり電話 (携帯電話等への通話料) 12月 1日~12月31日	合 算
	4	ユニバーサルサービス料 12月 1日~12月31日 2番月分 のご請求となります。	合 算
	100	発行手数料 本請求書の発行にかかる各種費用に なります。	合 算
	833	消費税等相当額(合計) 合算表示の料金合計×1.0%	
◇NTT西日本分 (小計) 9,171	9,171	(小計)	
◇NTTファイナンスご利用分 1,705	1,705	OCN光withフレッツ利用料等 * 契約番号: [REDACTED] NTTコミュニケーションズご利用分。	非対象等
◇合計 10,876	10,876	合計	
		<NTTファイナンスからのお知らせ> ◎上記※印はサービス提供者に代わって、ご請求させていただきます。	

## 領 収 書 等 添 付 票

整理番号	143-1	支払年月日	令和3年 2月 1日
使 途 項 目	事務費	支 出 科 目	通信運搬費
使 途 内 容	1月分ケーブルテレビ受信料		
費 用 内 容	その他	摘 要	2,860円×1/4+1,100円 ×1/2+11,000×1/2=6,765円
政 務 活 動 費 充 当 額 ( 支 払 額 )	6,765 円	按 分 率:	
	( 15,840 円 )	充 当 根 拠: 後 援 会 活 動、私 的 活 動 と の 按 分	
領収書その他の収支報告書の内容を証する書類			

910-0381  
坂井市丸岡町舟寄53-18

2021年 2月 3日

小寺 惣吉 様

さかいケーブルテレビ株式会社  
坂井市春江町江留上昭和131  
TEL:(0776)58-0505

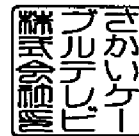

## 領 収 書

領収金額 15,840 円

上記正に領収致しました。

(印紙)

係

料金内訳	金額(税込)	入金日	対象年月等
TV利用	4,840	2021年 2月 1日	2021年01月01日~2021年01月31日
工事費	11,000	2021年 2月 1日	2021年01月ご請求分

ページ小計	15,840	
-------	--------	--

料金に関するお問い合わせは  
さかいケーブルテレビ株式会社  
TEL 0776-58-0505  
平日 9:00~17:00 / 土曜 9:00~12:00 / 日祝休み



**口座お振替通知書** 振替日 2021年02月01日

毎度お引立てを頂きありがとうございます。  
 下記の通り、口座お振替をさせて頂きますので貴口座へ  
 ご入金頂きますようお願い致します。

お振替合計金額(税込) **15,840 円**

口座へのご入金はお振替日の前営業日までをお願い致します。

加入者コード

金融機関名

口座番号

口座名義 **マテラウキ**

※個人情報保護のため、口座番号の下3桁のみ表示しております。

**さかいケーブルテレビ株式会社**

〒919-0463 坂井市春江町江留上昭和131番地

尚、作成日以降のご入金につきましては本明細には反映  
 されておりませんのでご了承下さい。



開封し、中を覗かないでください。

(内訳明細)		(金額)
引込工事負担金	1件	5,500
引込線撤去工事	1式	5,500
デジタルスタンダードサービス料	2021/01	2,860
簡易型STB使用料	2021/01	880
標準型STB使用料	2021/01	1,100

2021年01月14日作成



# 作業請求書

お客様番号①		[REDACTED]	
お客様番号②		[REDACTED]	
発行日	西暦	2020年	12月17日

1. 加入申込者 太枠の枠内についてのみご記入ください。

フリガナ	コドウ ヨクモト	連絡先	TEL (0776) 68-0667
お客様名	小寺 惣吉 様	携帯	-
移転元住所 (移転時)	〒 -	入居予定日	H 年 月 日
工事希望日	H 年 月 日 AM・PM	契約者住所 または 移転先住所	〒 910-0381 坂井市丸岡町舟寄53-18
工事希望日	H 年 月 日 AM・PM	工事希望日	H 年 月 日 AM・PM

希望工事	ケーブルテレビ	インターネット	ケーブルプラス電話
	移転・再開・休止・解約	移転・再開・休止・解約	移転・再開・休止・解約

## 2. 月額 利用料金表 (税抜)

明細 (ケーブルテレビ)	台数	金額	明細 (インターネット)	数量	金額
デジタルスタンダード 1. ブルーレイ録画型 2. 1テラハードディスク 3. 標準型 4. 簡易型			エコノミー		
デジタルライト 1. ブルーレイ録画型 2. 1テラハードディスク 3. 標準型 4. 簡易型			プレミアム		
2台目以降 ブルーレイ録画型			エクセレント		
2台目以降 1テラハードディスク録画型			ハイパー120		
2台目以降 標準型			マンションWi-Fiコース		
2台目以降 簡易型			無線LANオプション		
合計			合計		

※ケーブルプラス電話の移転・再開時には申込書が必要で  
※ケーブルプラスの休止期間中は、月額利用料が課金されます。

## 3. 移転先または再開・契約住所での作業内容

移転先または再開・契約住所での作業内容	単価	数量	金額	摘要
引込工事負担金	¥ 50,000	1	¥ 50,000	21.1月請求
TOつなぎ	¥		¥	
引込直し	¥		¥	
外線撤去	¥ 50,000	1	¥ 50,000	21.1月請求
合計			¥ 100,000	

(テレビ室内工事は、  
横山電気商会様より  
ご案内します。)

## 4. 移転元での作業内容

移転元での作業内容	単価	数量	金額	摘要
TOはずし	¥		¥	
外線撤去	¥		¥	
合計			¥	

経理	引込工事者	室内工事業者	代理店名 (コード)	担当者
	三光通信	横山電気商会	SCTV	5:5:3:6

# 領 収 書 等 添 付 票

整理番号	146-1	支払年月日	令和3年 2月 2日
使 途 項 目	事務費	支 出 科 目	使用料
使 途 内 容	自動車リース料		
費 用 内 容	自動車リース料	摘 要	車体本体のみの為、4,424の減算
政 務 活 動 費 充 当 額 ( 支 払 額 )	30,678 円	按 分 率:	1/2
	( 61,356 円 )	充 当 根 拠 : 他 の 活 動 と の 按 分	
領収書その他の収支報告書の内容を証する書類			

03-02-02 振替

\*65,780円377円11分 (カ7)

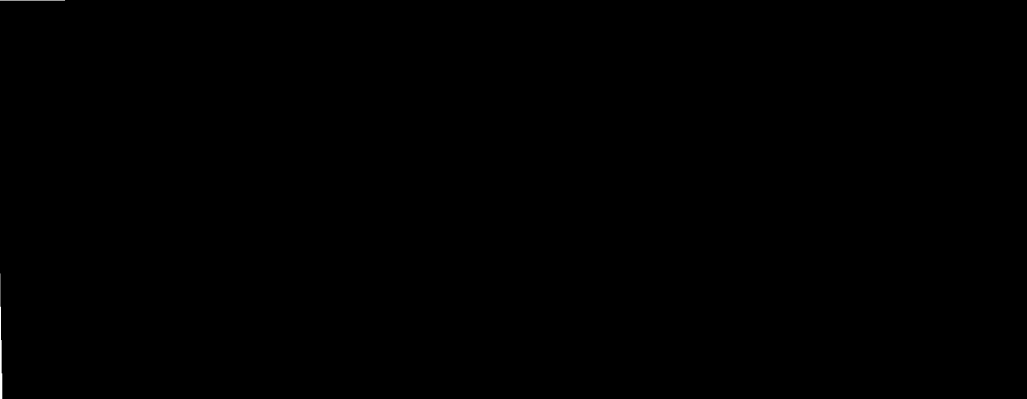

原本のとおり相違ないことを証明します

令和 3 年 4 月 30 日



## 領 収 書 等 添 付 票

整理番号	137-1	支払年月日	令和3年 2月 3日
使 途 項 目	資料購入費	支 出 科 目	消耗品費
使 途 内 容	1月分公明新聞購読料		
費 用 内 容	新聞・雑誌購読料	摘 要	
政 務 活 動 費 充 当 額 ( 支 払 額 )	1,887 円 ( )	按 分 率 :	
		充 当 根 拠 :	

領収書その他の収支報告書の内容を証する書類

### 新聞購読料 領 収 証

小寺 惣吉 様

ご購入ありがとうございます。

下記金額を正に領収いたしました。

2021年1月分

領収日 2月3日

領収金額	¥1,887
------	--------

品 名	定価(税込)	部 数	金 額

### その他購読料等 領 収 証

品 名	定価(税込)	部 数	金 額
公明新聞※	1,887	1	1,887

※は軽減税率対象品目です。

(10%対象 0)  
(8%対象 1,887)

販売店 本谷 公男  
住 所 坂井市春江町中筋41-3-4  
TEL 0776-51-8649 FAX 0776-51-9038

お申込No. XXXXXXXXXX



# 領 収 書 等 添 付 票

整理番号	151-1	支払年月日	令和3年 2月 5日
使 途 項 目	事務費	支 出 科 目	消耗品費
使 途 内 容	事務用品購入費(ボールペン替え芯)		
費 用 内 容	事務用品購入費	摘 要	
政 務 活 動 費 充 当 額 ( 支 払 額 )	600 円 ( )	按 分 率 :	
		充 当 根 拠 :	
領収書その他の収支報告書の内容を証する書類			

領 収 証 (クレジット利用) 2021年02月05日 (金).  
 小寺 惣吉 様  
 ￥ 600 -

上記、(お品代)として、領収しました。  
 ビアゴ丸商店 電話: 0776-66-4741  
 ユニ株式会社 本社所在地 愛知県稲沢市天池五反田町1番地

※財布等で保管戴く場合は、印刷面を内側に折って保管願います。  
 明細の※印は軽減税率、◎印はセルフメディケーション税制 対象商品  
 担当者 [ ] 0201-2620-3842

\* 領収証印用紙田 \*  
 2021年02月05日(金)16:35 0201576  
 担当 4902505437878JAN  
 プリクッションテクノロジー 576  
 ( 20 X ¥288 )  
 小計/ 2点 ¥576  
 会員対象額 ¥576  
 ▲会員割引 5% -30  
 税10% (対象) ¥546  
 合計 ¥600  
 (内 消費税等 ¥54)  
 レシートNo. 3R42 店No. 00258



## 領 収 書 等 添 付 票

整理番号	159-1	支払年月日	令和3年 2月 5日
使 途 項 目	事務所費	支 出 科 目	燃料・光熱水費
使 途 内 容	1月分事務所電気料(12/25~1/26)		
費 用 内 容	事務所電気料	摘 要	10/29×1/2=5/29=17%
政 務 活 動 費 充 当 額 ( 支 払 額 )	6,705 円  ( 39,443 円 )	按 分 率： ----- 充 当 根 拠：後援会活動との按分	
領収書その他の収支報告書の内容を証する書類			
<div style="border: 1px solid black; padding: 10px; margin: 10px auto; width: 80%;"> <div style="display: flex; justify-content: space-between; margin-top: 10px;"> <span>03-02-05 電気</span> <span>01かづらん</span> </div> </div> <p style="font-size: small; margin-top: 10px;"> <small>この領収書は、領収書の記載内容が正しいことを証明するものではありません。また、領収書の記載内容が正しいことを証明するものではありません。</small> </p>			
<p style="font-size: large; font-weight: bold;">原本のとおり相違ないことを証明します</p> <p style="font-size: large;">令和 3 年 4 月 30 日</p> <div style="text-align: right; margin-right: 50px;"> </div>			

電気ご使用量のお知らせ

毎度ご利用いただきありがとうございます。

小寺 惣吉 様

ご使用期間 1月27日 ~ 2月26日

お客さま番号 [REDACTED]  
 ご契約種別 節電とくとく電灯  
 ご契約容量 50A  
 供給地点特定番号 05-0000-0000-0209-4639-0000

検計日	2月26日	振替予定日	3月9日
(次回)	3月29日	(支払期日)	3月29日

ご使用量 (合計)	2021年 2月分 1098 kWh	前年同月分(1月29日~ 2月26日) 1112 kWh
ご使用量内訳		

2021年 2月分 ご利用額(概算)	28,086円	(うち消費税等相当額) 2,663円
-----------------------	---------	--------------------

\*ご契約変更等で実際のご請求額と異なる場合がございます。  
 \*ご利用額(概算)には、節電割引額は含まれておりません。

ご利用額内訳	基本料金	1,210円 00銭
	電力量料金(1段階目)	2,140円 80銭
	電力量料金(2段階目)	3,911円 40銭
	電力量料金(3段階目)	18,706円 12銭
	燃料費調整額	-1,152円 90銭
	再エネ発電賦課金	3,272円 00銭

	燃料費調整単価 (1kWhあたり)	再エネ発電賦課金単価 (1kWhあたり)
	今月分 -1.05円	2.98円
	来月分 -1.06円	

今月分の検計結果	計器番号	今回指示数	前回指示数	差引	乗率(倍)
全日	312	37123.7	36025.9	1097.8	1

スマートメーターの場合は、30分ごとに計量したご使用量を概算し算定しているため、計量器の差引とご使用量が相違する場合があります。

「電気料金・使用量照会サービス」では、お客さまの30分単位でのご使用量や電気料金の履歴などがご確認いただけます。

※ご利用額(概算)には、検計票(紙面)および振込票の発行手数料は含まれておりません。

○電気料金には、託送料金相当額が含まれております。

◆託送料金相当額の計算方法について【従量制の場合(参考)】

ご使用量 低圧託送平均単価※ 託送料金相当額  
 [ ] kWh × 8.58円/kWh(税込) = [ ] 円

※託送料金相当額【低圧託送平均単価8.58円/kWh(税込)】には、法律で定められた賠償負担金相当額【0.04円/kWh(税込)】および  
 廃炉円滑化負担金相当額【1銭未満/kWh(税込)】を含んでおります。なお、定額制のご契約については、当社ホームページで託送料金相当額をご確認ください。

領収結果のお知らせ

領収年月	2021年 1月分	※※※※※※※※月分
領収金額	39,443円	※※※※※※※※
消費税等相当額(再掲)	3,586円	
再エネ発電賦課金(再掲)	4,744円	
ご使用量(合計)	1592 kWh	
領収方法	上記金額を、2月5日に口座振替により領収いたしました。	

\* 公的領収書としてはご利用いただけません。

電気のご使用開始・ご使用廃止のお申し込みは、24時間お申し込みが可能なインターネットからのお手続きをおすすめしております。お引越しをご予定のお客さまは当社ホームページよりお申し込みください。

電気ご使用量のお知らせ

毎度ご利用いただきありがとうございます。

小寺 惣吉 様

ご使用期間 1月27日 ~ 2月25日

お客さま番号  
ご契約種別 低圧電力  
ご契約容量 2kW  
供給地点特定番号 05-0000-0000-0209-4640-0000

検針日	2月26日	振替予定日	3月9日
(次回)	3月29日	(支払期日)	3月29日

ご使用量 (合計)	2021年 2月分 91 kWh	前年同月分( 1月29日~ 2月26日) 15 kWh
ご使用量内訳		

2021年 2月分 ご利用額 (概算)	
------------------------	--

\*ご契約変更等で実際のご請求額と異なる場合がございます。

ご利用額内訳	基本料金 力率割増額 電力量料金 (その他季) 燃料費調整額 再エネ発電賦課金	
--------	---	--

その他	燃料費調整単価 (1kWhあたり)	再エネ発電賦課金単価 (1kWhあたり)
力率 80%	今月分 -1.05円 来月分 -1.06円	2.98円

今月分の検針結果	計器番号	今回指示数	前回指示数	差引	乗率(倍)
全日	188	4341.9	4251.2	90.7	1

スマートメーターの場合は、30分ごとに計量したご使用量を積算し算定しているため、計量器の差引とご使用量が相違する場合があります。  
「電気料金・使用量照会サービス」では、お客さまの30分単位でのご使用量や電気料金の履歴などがご確認ください。

○電気料金には、託送料金相当額が含まれております。

◆託送料金相当額の計算方法について [従量制の場合 (参考)]

ご使用量 低圧託送平均単価※ 託送料金相当額  
[ ] kWh × 8.58円/kWh (税込) = [ ] 円

※託送料金相当額 [低圧託送平均単価8.58円/kWh (税込)] には、法律で定められた賠償負担金相当額 [0.04円/kWh (税込)] および  
廃炉円滑化負担金相当額 [1歳未満/kWh (税込)] を含んでおります。なお、定額制のご契約については、当社ホームページで託送料金相当額をご確認ください。

領収結果のお知らせ

領収年月	2021年 1月分	※※※※※※※※※※
領収金額	39,443 円	※※※※※※※※※※
消費税等相当額 (再掲)		31 円
再エネ発電賦課金 (再掲)		
ご使用量 (合計)		
領収方法	上記金額を、2月5日に口座振替により領収いたしました。	

\* 公的領収書としてはご利用いただけません。

新型コロナウイルス感染症の影響で電気料金のお支払いにお困りのお客さまへ、電気料金のお支払い期日を延長する特別措置などの対応を行なっております。詳しくは、当社ホームページをご確認ください。

## 領 収 書 等 添 付 票

整理番号	133-1	支払年月日	令和3年 2月 8日
使 途 項 目	事務費	支 出 科 目	使用料
使 途 内 容	12月分コピー機のカウン料金		
費 用 内 容	その他	摘 要	
政 務 活 動 費 充 当 額 ( 支 払 額 )	693 円、	按 分 率:	1/2
	( 1,386 円 )	充 当 根 拠:	後援会活動との按分
領収書その他の収支報告書の内容を証する書類			
<div style="background-color: black; width: 100%; height: 150px; margin: 10px 0;"></div>			
03-02-08 振替		#1,386SMBG(771e®ロックス)	
<small>                 領収書の金額は、領収書の発行日現在の金額で記載し、金額の増減は、領収書の発行日から起算して1年以内に行われなければならない。             </small>			
<p style="font-size: 1.2em; margin: 0;">原本のとおり相違ないことを証明します</p> <p style="font-size: 1.2em; margin: 0;">令和 3 年 4 月 30 日</p>			

( )

# 口座振替通知書 兼 請求書

2021年 1月 6日

小寺 惣吉

〒918-8104 福井市坂田町目904番地  
福井セブン株式会社  
電話 0776-343666



## 今回ご請求額

1,386 円

お問合わせ請求番号

消費税等 10%適用

代金/料金合計	1,260 円
消費税等	126 円

毎度お引立てを賜りありがとうございます。上記のとおりご請求申し上げます。  
尚、この請求書とご入金が行き違いが生じた場合は、何卒ご容赦下さい。  
ご請求内容に関するお問い合わせの際には、上記の番号をお知らせ願います。  
TEL(0776)34-3666 売上管理

お支払約束日・方法	2021年 2月 6日   口座振替
指定銀行名	
支店名	
預金種目・口座番号	
指定口座名	コテラツク特

料金項目 / お買上品名	期間/納品日	数量/枚数	単価	小計	合計
トータルサービス料金	12/01-12/31	242			
黒モード 料金① ( 1 ~ 218)		218	3.80	828	
小計				828	
カラーモード 料金③ ( 1 ~ 24)		24	18	432	
小計				432	
合計					1,260
消費税等 10%					126
					1,386

機種名		機械番号		台数	
D4C260FS		757185			
前回メータ	今回メータ	テスト枚数	ミス枚数	控除枚数	使用枚数
1 57,430	57,651	0	0	3	218
2 0	0	0	0	0	0
3 8,518	8,545	2	0	1	24

〒910-0381 坂井市丸岡町舟寄53-18

小寺 惣吉

1P\*

## 領 収 書 等 添 付 票

整理番号	135-1	支払年月日	令和3年 2月 10日
使 途 項 目	資料購入費	支 出 科 目	消耗品費
使 途 内 容	1月分福井新聞購読料		
費 用 内 容	新聞・雑誌購読料	摘 要	
政 務 活 動 費 充 当 額 ( 支 払 額 )	2,700 円 ( )	按 分 率 :	
		充 当 根 拠 :	

領収書その他の収支報告書の内容を証する書類

証券No. 0-001

### 3 年 1 月 分 領 収 証

お問合せNo. XXXXXXXXXX

## 小寺 惣吉 様

銘 柄	部数	金 額	控除額	
福井新聞	1	2,700		

**合計金額**  
2,700 円

毎度ご愛読いただき誠にありがとうございます。令和3年2月10日  
上記の金額正に領収致しました。



### 福井新聞丸岡販売店

〒910-0263 福井県坂井市丸岡町上田町1-1  
株式会社 T & S 代表取締役 齊藤 隆  
TEL (0776) 67-4200 FAX (0776) 67-4205



## 領 収 書 等 添 付 票

整理番号	136-1	支払年月日	令和3年 2月 10日
使 途 項 目	資料購入費	支 出 科 目	消耗品費
使 途 内 容	1月分日刊県民新聞購読料		
費 用 内 容	新聞・雑誌購読料	摘 要	
政 務 活 動 費 充 当 額 ( 支 払 額 )	2,350 円 ( )	按 分 率:	
		充 当 根 拠:	

領収書その他の収支報告書の内容を証する書類

### 領 収 証

舟寄 53-18

小寺 惣吉様

品名 (*は価格税別)	部数	金額	備考
*日刊県民福井	1	2,350	
*農業	1	0	

2021年 1月分

お問合せNo. XXXXXXXXXX

( 12) 44.00自振

(8% 2,350円)

(10% 0円)

合計金額

2,350 円

中日新聞・日刊県民福井  
丸岡販売店  
長谷川 博一  
坂井市丸岡町猪爪1-312  
TEL 66-1400  
FAX 66-1401

他取扱紙：朝日新聞 日本経済新聞  
中日スポーツ 日刊スポーツ  
購読料は口座振替・クレジットカード  
支払いが御利用できます

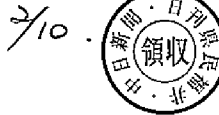

## 領 収 書 等 添 付 票

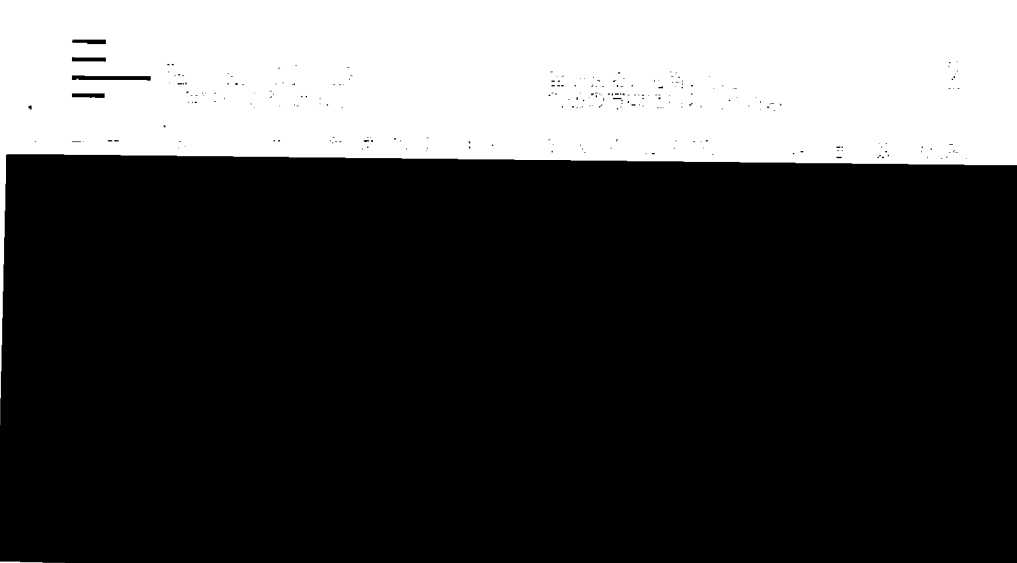
整理番号	142-1	支払年月日	令和3年 2月 15日
使 途 項 目	事務所費	支 出 科 目	燃料・光熱水費
使 途 内 容	事務所暖房用灯油代金(ファンヒーター)		
費 用 内 容	事務所冷暖房用燃料	摘 要	
政 務 活 動 費 充 当 額 ( 支 払 額 )	3,120 円	按 分 率 :	1/2
	( 6,240 円 )	充 当 根 拠 : 後 援 会 活 動 と の 按 分	
領収書その他の収支報告書の内容を証する書類			
			
03-02-15 給油所		01月締分	
<p style="font-size: 1.2em; font-weight: bold;">原本のとおり相違ないことを証明します</p> <p style="font-size: 1.2em;">令和 3 年 4 月 30 日</p>			



〒 910-0381  
 坂井市  
 丸岡町舟寄53-18  
 小寺 惣吉 (農耕油) 様  
 110-45-201629-5

請求書  
 (31日締分)  
 毎度JA-SSをご利用頂きありがとうございます。  
 下記の通り、ご請求申し上げます。なお、貯金  
 振替を契約されている方は振替させていただきます。

3年1月31日 № 351-1  
 福井県 農業協同組合  
 JA福井県 坂井SS  
 坂井市坂井町上新庄1-1  
 TEL 0776-72-2424

前月ご請求額	
ご入金金額	
入金値引額	
前月ご請求残高	
当月お買上額	
当月利用還元額	

当月ご請求額	
振替日	3年2月15日
決済種別	普通 101

月日	伝票No.	品名(并:税込 * 非課税)	数量	単価	金額	車両No.	備考
113	7229	宅配灯油	78	80	6240	01	

\*請求書作成日以降のお取引については、記載されていないのでご了承ください。 ※軽減税率対象の取引はありません。

(HL1A)

納品書

令和3年1月12日

口座No.

組合員コード

住所・氏名  
 舟寄 小寺 惣吉 様  
 車番

決済区分

0 一般未収  
 3 貯金決済  
 5 現金  
 6 その他



- 三国給油所 ☎82-5906
- 鳴鹿給油所 ☎66-1327
- 坂井給油所 ☎72-2424
- 坂井配送センター ☎0120-201-024
- 経済連はるえ給油所 ☎51-1870

コード	品名	数量	単価	金額	額
	ハイオクガソリン				
	レギュラーガソリン				
	軽油				
✓	灯油	78L	80		
	オイル				
	7-7				
サイン	取扱者		合計		

## 領 収 書 等 添 付 票

整 理 番 号	153-1	支 払 年 月 日	令和3年 2月 21日
使 途 項 目	事務費	支 出 科 目	消耗品費
使 途 内 容	事務用品購入費(書類保管ケース)		
費 用 内 容	事務用品購入費	摘 要	
政 務 活 動 費 充 当 額 ( 支 払 額 )	3,980 円 \ ( )	按 分 率 :	
		充 当 根 拠 :	
領収書その他の収支報告書の内容を証する書類			

ホームセンター  
**みみっわ**  
 本館 福井県福井市川合繁塚町39-11

領 収 書

小寺 悠吉 様

¥3,980-

担し、

ホームセンター  
**みみっわ**  
 丸岡店 0776-67-1333

No. 000301-2389-9036

2021年02月21日

消費税  
 (内税 362円を含む。  
 362円)

として上記正に領収いたしました。

※印字部には必ずご印字ください。印字部が不明な場合は、お問い合わせをお願いします。

丸岡店 TEL 0776-67-1333  
 領 収 書

2021年 2月21日(日)15:07 #000301  
 002504 [REDACTED] 9036

内10 スーパークリアチ ¥3,980  
 P4905009986940

小計	¥3,980
(内税10%対象額)	¥3,980
(内税額 10%)	¥362
買上点数	1点

合計	¥3,980
お預り	¥10,000*
(内消費税等)	¥362
お釣り	¥6,020

外8, 内8は軽減税率対象商品です。



様式第15号(第7条関係)

## 領 収 書 等 添 付 票

整理番号	140-1	支払年月日	令和3年 2月 22日
使 途 項 目	事務費	支 出 科 目	使用料
使 途 内 容	事務所掃除用具使用料		
費 用 内 容	その他	摘 要	
政 務 活 動 費 充 当 額 ( 支 払 額 )	676 円	按 分 率 :	1/2
	( 1,353 円 )	充 当 根 拠 : 後 援 会 活 動 と の 按 分	
領収書その他の収支報告書の内容を証する書類			

ダスキンフランチャイズチェーン加盟店

お客さま名

小寺惣吉事務所様

納品・請求書  
兼 領 収 書

**ダスキン西藤島支店**  
株式会社ヴィンネットワーク  
〒910-0038 福井市三ツ屋1丁目50番地  
TEL 0776-29-0006 FAX 0776-29-0016



発行日 2021年 2月 22日 白次回訪問日 2021年 2月 23日 取引

556402

商品・サービス内容	契約数	前回残	単価	納品			納品・回収訂正			備考
				納品	回収	金額	納品	回収	金額	
スタンプ 77				1	1	1353				

印 紙  
5万円以上  
貼 付

前回未収残	税 抜 金 額	消 費 税	合 計 金 額	領 収 額
	訂正後 税抜金額	訂正後 消費税	訂正後 合計金額	訂正後 領収額
			1,353	1,353

確認サイン

担当者名  
[Redacted]

**DUSKIN**

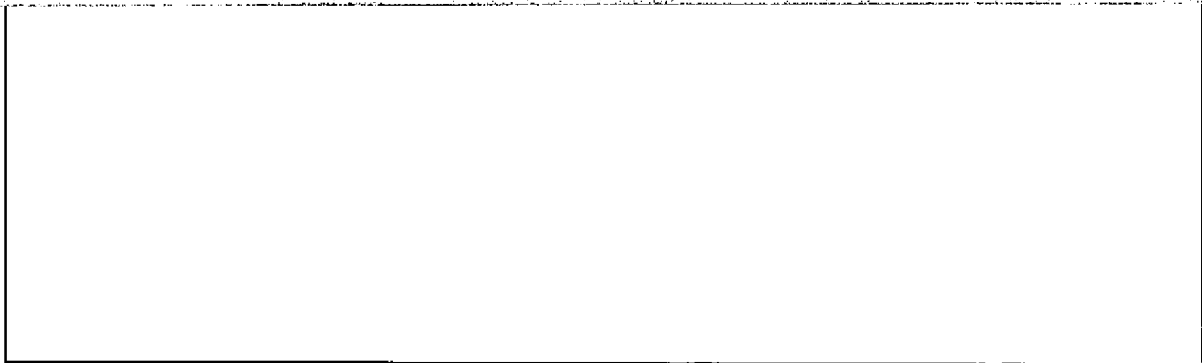

## 領 収 書 等 添 付 票

整 理 番 号	152-1	支 払 年 月 日	令和3年 2月 24日
使 途 項 目	事務費	支 出 科 目	消耗品費
使 途 内 容	事務用品購入費(ファイル)		
費 用 内 容	事務用品購入費	摘 要	
政 務 活 動 費 充 当 額 ( 支 払 額 )	348 円	按 分 率 :	
	(                    )	充 当 根 拠 :	
領収書その他の収支報告書の内容を証する書類			

ホームセンター

**みつわ**

本部 福井県福井市川合繁塚町39-11

領 収 書

小寺 惣 様

¥348-

No. 000301-2429-0224

2021年02月24日

消費税 (内税) 32円を含む。  
(内税) 32円)

但し、

として上記正に領収いたしました。

ホームセンター  
**みつわ**  
丸岡店 0776-67-1333

※持券時には必ず、保管庫へ持参は、  
印字を内閣に併し保管をお願いします。

丸岡店 TEL 0776-67-1333  
領 収 書

2021年 2月24日(水)16:25 #000301  
002511 0224

内10 コクヨ S2フラッ ¥348  
P4901480334035



小計	¥348
(内税10%対象額)	¥348)
(内税額) 10%	¥32)
買上点数	1点

合計	¥348
お預り	¥1,053
(内消費税等)	¥32)
お釣り	¥705

外8, 内8は軽減税率対象商品です。

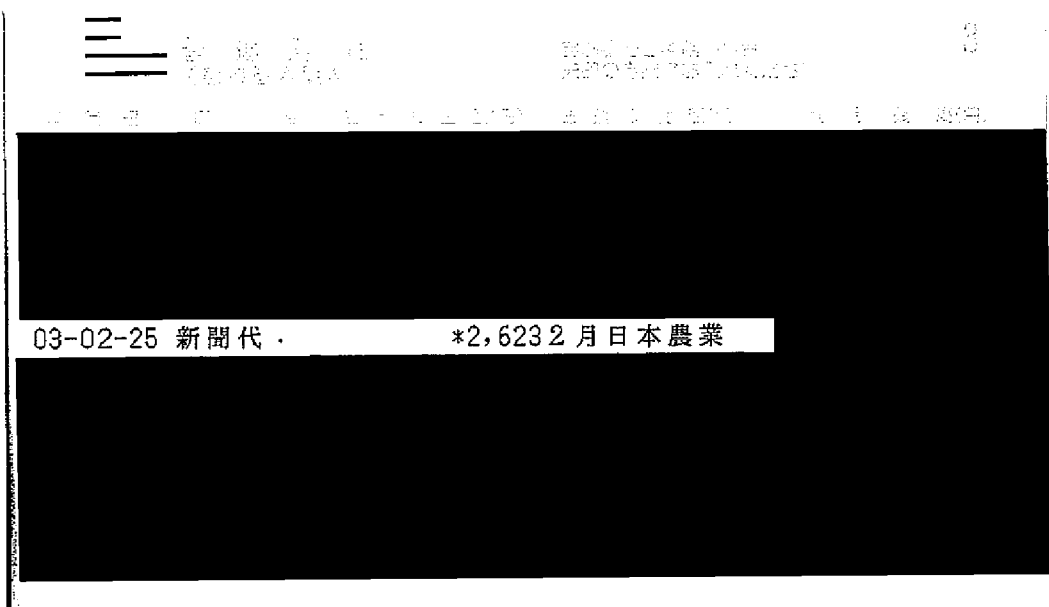

## 領 収 書 等 添 付 票

整理番号	149-1	支払年月日	令和3年 2月 25日
使 途 項 目	資料購入費	支 出 科 目	消耗品費
使 途 内 容	2月分日本農業新聞購読料		
費 用 内 容	新聞・雑誌購読料	摘 要	
政 務 活 動 費 充 当 額 ( 支 払 額 )	2,623 円 ( )	按 分 率 :	
		充 当 根 拠 :	
領収書その他の収支報告書の内容を証する書類			
			
03-02-25 新聞代 . *2,623 2月日本農業			
原本のとおり相違ないことを証明します 			
令和 3 年 4 月 30 日			

# 領 収 書 等 添 付 票

整理番号	158-1	支払年月日	令和3年 2月 25日
使 途 項 目	事務費	支 出 科 目	通信運搬費
使 途 内 容	1月分携帯電話料金		
費 用 内 容	携帯電話料	摘 要	
政 務 活 動 費 充 当 額 ( 支 払 額 )	1,961 円 ( 7,845 円 )	按 分 率 :	1/4 充 当 根 拠 : 後 援 会 活 動 、 私 的 活 動 と の 按 分

領収書その他の収支報告書の内容を証する書類

裏面からの続きです>>

訳(円) XXXXXXXXXX 備考 XXXXXXXXXX

---

**料金領収証 RECEIPT FOR SERVICES**

2021年 2月ご請求分 ( 1月利用分)

ご請求先氏名  
小寺 惣吉 様

下記ご利用料金を 2月25日口座振替により  
領収いたしました。

印紙税申告納  
付につき新宿  
税務署承認済

**KDDI株式会社**  
〒163-8003 東京都新宿区西新宿4丁目1番1号 KDDIビル

ご請求コード CUSTOMER CODE XXXXXXXXXX

領 収 金 額 AMOUNT RECEIVED	7, 8 4 5 円
う ち 消 費 税 等 TAX	6 7 6 円

金 融 機 関 名 FINANCIAL INSTITUTION	*****
支 店 名 BRANCH	*****
<input type="checkbox"/> 座 番 号 ACCOUNT NUMBER	*****



料金内訳書

<凡例> 税込または免税料金等: [\*]、旧税率計算対象料金: [#]

発行年月日 DATE OF ISSUE 2021年 2月 5日

KDDI株式会社  
〒163-8003 東京都新宿区西新宿2丁目2番1号

ご請求コード

総合計

7,845円

ご利用年月

2021年 1月

ご利用項目	金額(円)	内訳(円)	備考
<b>●au電話料金</b>			
ご利用番号	7,216		●合計 7,216円
< 1月ご利用内訳 >	7,216		
▼プラン利用料	6,500		auお客様コード
カケホ		4,200	
2年契約+家族割		-1,500	
LTE NET		300	
データ定額2		3,500	
▼通話料/カケホ	57		
通話料		5,340	
SMS (Cメール) 送付料		57	
カケホ割引額		-5,020	
2年契約+家族割/通話料		-320	対象家族間通話を全額割引します。
▼ユニバーサルサービス料	3		
▼消費税等 (10%)	656		10%消費税の課税対象額 6,560円
<b>●auかんたん決済利用料</b>			
ご利用番号	409		●合計 409円
▼auかんたん決済利用料	409		
auスマートパス/税込		409 *	
<b>●紙請求書発行手数料/その他料金</b>			
▼紙請求書発行手数料	200		●合計 220円
▼消費税等 (10%)	20		10%消費税の課税対象額 200円
ユニバーサルサービス料は、日本全国における加入電話・公衆電話等の提供確保のため、NTT東・西日本に支払われるものです。 2021年1月ご利用分より1番号あたり月額3円となります。			

裏面もご確認ください>>

## 領 収 書 等 添 付 票

整 理 番 号	144-1	支 払 年 月 日	令和3年 3月 1日
使 途 項 目	事務費	支 出 科 目	通信運搬費
使 途 内 容	2月分ケーブルテレビ受信料		
費 用 内 容	その他	摘 要	2,860円×1/4+1,100円×1/2= 1,265円
政 務 活 動 費 充 当 額 ( 支 払 額 )	1,265 円 \	按 分 率 :	
	( 4,840 円 ) \	充 当 根 拠 : 後 援 会 活 動 、 私 的 活 動 と の 按 分	
領収書その他の収支報告書の内容を証する書類			

910-0381  
坂井市丸岡町舟寄53-18

2021年 3月 3日

小寺 惣吉 様

さかいケーブルテレビ株式会社  
坂井市春江町江留上昭和131  
TEL:(0776)58-0505

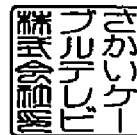

## 領 収 書

領収金額	4,840 円
------	---------

上記正に領収致しました。

(印紙)

係

料金内訳	金額(税込)	入金日	対象年月等
TV利用	4,840	2021年 3月 1日	2021年02月01日~2021年02月28日

ページ小計	4,840	
-------	-------	--

料金に関するお問い合わせは  
さかいケーブルテレビ株式会社  
TEL 0776-58-0505  
平日 9:00~17:00 / 土曜 9:00~12:00 / 日祝休み



**口座お振替通知書** 振替日 2021年03月01日

毎度お引立てを頂きありがとうございます。  
 下記の通り、口座お振替をさせて頂きますので貴口座へ  
 ご入金頂きますようお願い致します。

お振替合計金額(税込) **4,840 円**

口座へのご入金はお振替日の前営業日までをお願い致します。

加入者コード

金融機関名

口座番号

口座名義 **コブライオン**

※個人情報保護のため、口座番号の下3桁のみ表示しております。

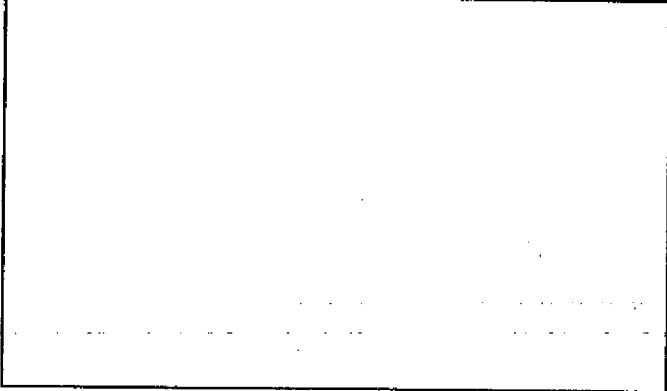

**さかいケーブルテレビ株式会社**

〒919-0463 坂井市春江町江留上昭和131番地



尚、作成日以降のご入金につきましては本明細には反映  
 されておりませんのでご了承下さい。

(内訳明細)		(金額)
デジタルスタンダードサービス料	2021/02	2,860
簡易型STB使用料	2021/02	880
標準型STB使用料	2021/02	1,100

2021年02月10日作成

開封し、中をいじらないで下さい。

## 領 収 書 等 添 付 票

整理番号	167-1	支払年月日	令和3年 3月 1日
使 途 項 目	事務費	支 出 科 目	通信運搬費
使 途 内 容	1月分事務所電話料金		
費 用 内 容	事務所電話料	摘 要	
政 務 活 動 費 充 当 額 ( 支 払 額 )	14,927 円 ( 29,854 円 )	按 分 率 :	1/2 充 当 根 拠 : 後 援 会 活 動 と の 按 分

領収書その他の収支報告書の内容を証する書類

**NTTファイナンス株式会社 電話料金等料金領収証**  
(西日本ご利用分)

お客様ご請求番号  
(BILLING NUMBER)

ご請求先氏名(CUSTOMER NAME)  
小寺 悠吉 様

下記、ご利用料金を口座振替により領収いたしました。  
The following amount was transferred from your account. (2021年 3月17日発行)

2021年 2月ご請求分	(2021年 3月 1日振替)
領収金額 (AMOUNT RECEIVED)	29,854 円
金融機関名 BANK/POST OFFICE	* * * * *
口座番号 ACCOUNT	* * *

印紙税申告納  
付につき芝  
税務署承認済

NTTファイナンス株式会社  
〒108-0075  
東京都港区港南1-2-70



内訳項目 金額(円)	内訳金額(円) AMOUNT (YEN)	請求内訳等詳細 DETAILS OF CHARGE BREAKDOWN	税区分 (TAX)
28,149	5,399	フレッツ 光ネクスト FHS利用料 1月 1日～ 1月31日	合 算
	-431	フレッツ・あっと割引 1月 1日～ 1月31日	合 算
	17,000	工事料	合 算
	380	セキュリティ・ライセンスプラス利用料 1月 1日～ 1月31日	合 算
	190	セキュリティ機能見張り番 基本利用料 1月 1日～ 1月31日	合 算
	1,020	ひかり電話A (エース) 定額料1 1月 1日～ 1月31日	合 算
	480	ひかり電話A (エース) 定額料2 1月 1日～ 1月31日	合 算
	200	複数チャンネル使用料 1月 1日～ 1月31日	合 算
	100	追加番号使用料 1月 1日～ 1月31日	合 算
	184	ひかり電話 (通話料) 1月 1日～ 1月31日	合 算
	-184	ひかり電話A (エース) 定額料分通話 1月 1日～ 1月31日	合 算
	1,146	ひかり電話 (携帯電話等への通話料) 1月 1日～ 1月31日	合 算
	6	ユニバーサルサービス料 1月 1日～ 1月31日	合 算
	100	発行手数料	合 算
	2,559	消費税等相当額 (合計)	
	859	(内訳) 消費税等相当額 (合算分)	
	1,700	(内訳) 消費税等相当額 (個別分)	
◇NTT西日本分 (小計)	28,149	(小計)	
◇NTTファイナンスご利用分	1,705	OCN光withフレッツ利用料等 * 契約番号: [REDACTED]	非対象等
◇合計	29,854	NTTコミュニケーションズご利用分。	
		合計	
		<NTTファイナンスからのお知らせ>	
		○上記*印はサービス提供者に代わって、ご請求させていただきます。	

## 領 収 書 等 添 付 票

整理番号	147-1	支払年月日	令和3年 3月 2日
使 途 項 目	事務費	支 出 科 目	使用料
使 途 内 容	自動車リース料		
費 用 内 容	自動車リース料	摘 要	車体本体のみの為、4,424の減算
政 務 活 動 費 充 当 額 ( 支 払 額 )	30,678 円	按 分 率 :	1/2
	( 61,356 円 )	充 当 根 拠 : 他 の 活 動 と の 按 分	
領収書その他の収支報告書の内容を証する書類			
<div style="background-color: black; width: 100%; height: 150px; margin-bottom: 10px;"></div> <div style="border: 1px solid black; padding: 5px; display: inline-block;">             03-03-02 振替 ・ *65,780円397円以内 (方7)         </div>			
<p>原本のとおり相違ないことを証明します </p> <p>令和 3 年 4 月 30 日</p>			

## 領 収 書 等 添 付 票

整理番号	138-1	支払年月日	令和3年 3月 4日
使 途 項 目	資料購入費	支 出 科 目	消耗品費
使 途 内 容	2月分公明新聞購読料		
費 用 内 容	新聞・雑誌購読料	摘 要	
政 務 活 動 費 充 当 額 ( 支 払 額 )	1,887 円  ( )	按 分 率:	
		充 当 根 拠:	

領収書その他の収支報告書の内容を証する書類

### 新聞購読料 領 収 証

小寺 惣吉 様

ご購入ありがとうございます。  
下記金額を正に領収いたしました。

2021年 2月分

領収日 3月 4日

領収金額	¥1,887
------	--------

品 名	定価(税込)	部 数	金 額

### その他購読料等 領 収 証

品 名	定価(税込)	部 数	金 額
公明新聞※	1,887	1	1,887

※は軽減税率対象品目です。

(10%対象 0)  
(8%対象 1,887)

販売店 本谷 公男  
住 所 坂井市春江町中筋 4 1 - 3 - 4  
TEL 0776-51-8649 FAX 0776-51-9038

お申込No. XXXXXXXXXX





## 領 収 書 等 添 付 票

整理番号	164-1	支払年月日	令和3年 3月 8日
使 途 項 目	事務費	支 出 科 目	使用料
使 途 内 容	1月分コピー機のカウント料金		
費 用 内 容	その他	摘 要	
政 務 活 動 費 充 当 額 ( 支 払 額 )	758 円	按 分 率:	1/2
	( 1,516 円 )	充 当 根 拠: 後 援 会 活 動 と の 按 分	
領収書その他の収支報告書の内容を証する書類			
<p>原本のとおり相違ないことを証明します </p> <p>令和 3 年 4 月 30 日</p>			

( )

# 口座振替通知書 兼 請求書

2021年 2月 2日

小寺 惣吉

〒918-8104 福井県福井市丸岡町目904番地  
福井セキケン株式会社  
電話 0776-34-3666



様  
お問合わせ請求番号

今回ご請求額
1,516 円

代金/料金合計	1,379 円
消費税等	137 円

消費税等 10%適用

毎度お引立てを賜りありがとうございます。上記のとおりご請求申し上げます。  
尚、この請求書とご入金が行き違いが生じた場合は、何卒ご容赦下さい。  
ご請求内容に関するお問い合わせの際には、上記の番号をお知らせ願います。  
TEL(0776)34-3666 売上管理

お支払約定日・方法	2021年 3月 6日	口座振替
指定銀行名		
支店名		
預金種目・口座番号		
指定口座名	コダラリ特	

料金項目 / お買上品名	期間/納品日	数量/枚数	単価	小計	合計
トータルサービス料金	01/01-01/31	251			
黒モード 料金① ( 1 ~ 221)		221	3.80	839	
小計				839	
カラーモード 料金③ ( 1 ~ 30)		30	18	540	
小計				540	
合計					1,379
消費税等 10%					137
					1,516

機種名	機種番号	台数			
D4C280FS	757185				
前回メータ	今回メータ	テスト枚数	ミス枚数	控除枚数	使用枚数
1 57,651	57,875	0	0	3	221
2 0	0	0	0	0	0
3 8,545	8,576	0	0	1	30

〒910-0381 坂井市丸岡町舟寄53-18

小寺 惣吉

## 領 収 書 等 添 付 票

整理番号	169-1	支払年月日	令和3年 3月 9日
使 途 項 目	事務所費	支 出 科 目	燃料・光熱水費
使 途 内 容	2月分事務所電気料(1/27~2/25)		
費 用 内 容	事務所電気料	摘 要	10/29×1/2=5/29=17%
政 務 活 動 費 充 当 額 ( 支 払 額 )	4,702 円	按 分 率:	
	( 27,661 円 )	充 当 根 拠: 後 援 会 活 動 と の 按 分	
領収書その他の収支報告書の内容を証する書類			
<div style="border: 1px solid black; padding: 10px; margin: 10px auto; width: 80%;"> <div style="display: flex; justify-content: space-between; margin-bottom: 5px;"> <span>03-03-09 電気</span> <span>02カマツ</span> </div> <div style="background-color: black; height: 150px; width: 100%;"></div> </div>			
<p>原本のとおり相違ないことを証明します </p> <p>令和 3 年 4 月 30 日</p>			

## 電気ご使用量のお知らせ

毎度ご利用いただきありがとうございます。

小寺 惣吉 様

ご使用期間 2月26日 ~ 3月28日

お客さま番号 [REDACTED]  
 ご契約種別 節電とくとく電灯  
 ご契約容量 50A  
 供給地点特定番号 05-0000-0000-0209-4639-0000

検計日	3月29日	振替予定日	4月7日
(次回)	4月27日	(支払期日)	4月28日

ご使用量 (合計)	2021年 3月分 846 kWh	前年同月分( 2月27日~ 3月26日) 871 kWh
ご使用量内訳		

2021年 3月分 ご利用額 (概算)	21,684円	(うち消費税等相当額) 1,971円
------------------------	---------	--------------------

\*ご契約変更等で実際のご請求額と異なる場合がございます。  
 \*ご利用額(概算)には、節電券付用額は含まれておりません。

ご利用額内訳	基本料金	1,210円 00銭
	電力量料金(1段階目)	2,140円 80銭
	電力量料金(2段階目)	3,911円 40銭
	電力量料金(3段階目)	12,798円 24銭
	燃料費調整額	-896円 76銭
	再エネ発電賦課金	2,521円 00銭

	燃料費調整単価 (1kWhあたり)	再エネ発電賦課金単価 (1kWhあたり)
	今月分 -1.06円	2.98円
	来月分 -0.95円	

今月分の検針結果	計器番号	今回指示数	前回指示数	差引	乗率(倍)
全日	312	37969.8	37123.7	846.1	1

スマートメーターの場合は、30分ごとに計量したご使用量を積算し算定しているため、計量器の差引とご使用量が相違する場合があります。

「電気料金・使用量照会サービス」では、お客さまの30分単位でのご使用量や電気料金の履歴などがご確認いただけます。

\*ご利用額(概算)には、検針票(紙面)および振込票の発行手数料は含まれておりません。

○電気料金には、託送料金相当額が含まれております。

◆託送料金相当額の計算方法について [従量制の場合(参考)]

ご使用量 低圧託送平均単価 × 託送料金相当額  
 [ ] kWh × 8.58円/kWh(税込) = [ ] 円

※託送料金相当額 [低圧託送平均単価8.58円/kWh(税込)] には、法律で定められた賠償負担金相当額 [0.04円/kWh(税込)] および

高圧円滑化負担金相当額 [1銭未満/kWh(税込)] を含んでおります。なお、定額制のご契約については、当社ホームページで託送料金相当額をご確認ください。

### 領収結果のお知らせ

領収年月	2021年 2月分	※※※※年※※月分
領収金額	27,661円	※※※※※※※※
消費税等相当額(再掲)	2,514円	
再エネ発電賦課金(再掲)	3,272円	
ご使用量(合計)	1098 kWh	
領収方法	上記金額を、3月9日に口座振替により精収いたしました。	

\*公的領収書としてはご利用いただけません。

電気のご使用開始・ご使用廃止のお申し込みは、24時間お申し込みが可能なインターネットからのお手続きをおすすめしております。お引越しをご予定のお客さまは当社ホームページよりお申し込みください。

電気ご使用量のお知らせ

毎度ご利用いただきありがとうございます。

小寺 惣吉 様

ご使用期間 2月26日 ~ 3月28日

お客さま番号 [REDACTED]  
 ご契約種別 低圧電力  
 ご契約容量 2 kW  
 供給地点特定番号 05-0000-0000-0209-4640-0000

検計日	3月29日	振替予定日	4月7日
(次回)	4月27日	(支払期日)	4月28日

ご使用量 (合計)	2021年 3月分 117 kWh	前年同月分( 2月27日~ 3月26日) 92 kWh
ご使用量内訳		

2021年 3月分 ご利用額 (概算)	[REDACTED]
------------------------	------------

\*ご契約変更等で実際のご請求額と異なる場合がございます。

ご利用額内訳	基本料金 力率割増額 電力量料金 (その他季) 燃料費調整額 再エネ発電賦課金	[REDACTED]
--------	---	------------

その他		燃料費調整単価 (1kWhあたり)	再エネ発電賦課金単価 (1kWhあたり)
力率	80%	今月分 -1.06円	2.98円
		来月分 -0.95円	

今月分の検針結果	計器番号	今回指示数	前回指示数	差引	乗率(倍)
全日	188	4458.8	4341.9	116.9	1

スマートメーターの場合は、30分ごとに計量したご使用量を積算し算定しているため、計量器の差引とご使用量が相違する場合があります。  
 「電気料金・使用量照会サービス」では、お客さまの30分単位でのご使用量や電気料金の履歴などがご確認いただけます。

○電気料金には、託送料金相当額が含まれております。

◆託送料金相当額の計算方法について【従量制の場合(参考)】

ご使用量 低圧託送平均単価※ 託送料金相当額  
 [ ] kWh x 8.58円/kWh (税込) = [ ] 円

※託送料金相当額 [低圧託送平均単価8.58円/kWh (税込)] には、法律で定められた賠償負担金相当額 [0.04円/kWh (税込)] および

廣炉円滑化負担金相当額 [1kWh未満/kWh (税込)] を含んでおります。なお、定額制のご契約については、当社ホームページで託送料金相当額をご確認ください。

領収結果のお知らせ

領収年月	2021年 2月分	※※※※年※※月分
領収金額	27,661円	※※※※※※※※
消費税等相当額 (再掲)	[REDACTED]	31円弱
再エネ発電賦課金 (再掲)	[REDACTED]	
ご使用量 (合計)	[REDACTED] kWh	
領収方法	上記金額を 3月 9日に口座振替により領収いたしました。	

\* 公的領収書としてはご利用いただけません。

新型コロナウイルス感染症の影響で電気料金のお支払いにお困りのお客さまへ、電気料金のお支払い期日を延長する特別措置などの対応を行っております。詳しくは、当社ホームページをご確認ください。

## 領 収 書 等 添 付 票

整理番号	156-1	支払年月日	令和3年 3月 10日
使 途 項 目	資料購入費	支 出 科 目	消耗品費
使 途 内 容	2月分福井新聞購読料		
費 用 内 容	新聞・雑誌購読料	摘 要	
政 務 活 動 費 充 当 額 ( 支 払 額 )	3,100 円 ( )	按 分 率 :	
		充 当 根 拠 :	
領収書その他の収支報告書の内容を証する書類			

証券No. 0-001  
お問合せNo. XXXXXXXXXX

### 3 年 2 月 分 領 収 証

## 小寺 惣吉 様

銘 柄	部数	金 額	控除額	
福井新聞	1	3,100		合計金額 <b>3,100 円</b>

毎度ご愛読いただき誠にありがとうございます。令和3年3月10日、上記の金額正に領収致しました。



**福井新聞丸岡販売店**  
 〒910-0263 福井県坂井市丸岡町上田町1-1  
 株式会社 T & S 代表取締役 齊藤 隆  
 TEL (0776)67-4200 FAX (0776)67-4205



## 領 収 書 等 添 付 票

整理番号	157-1	支払年月日	令和3年 3月 10日
使 途 項 目	資料購入費	支 出 科 目	消耗品費
使 途 内 容	2月分日刊県民新聞購読料		
費 用 内 容	新聞・雑誌購読料	摘 要	
政 務 活 動 費 充 当 額 ( 支 払 額 )	2,480 円 ( )	按 分 率 :	
		充 当 根 拠 :	

領収書その他の収支報告書の内容を証する書類

### 領 収 証

舟寄 53-18

小寺 惣吉 様

新聞 (*注経減税率対象)	部数	金額	備考
*日刊県民福井	1	2,480	
*農業	1	0	

2021年 2月分

お問合せNo. XXXXXXXXXX  
 ( 12 ) 44.00自振  
 (8% 2,480円)  
 (10% 0円)

合計金額  
**2,480 円**

中日新聞・日刊県民福井  
丸岡販売店  
長谷川 博一  
坂井市丸岡町猪爪1-312  
TEL 66-1400  
FAX 66-1401

他取扱紙：朝日新聞 日本経済新聞  
 中日スポーツ 日刊スポーツ  
 購読料は口座振替・クレジットカード  
 支払いが御利用できます

3/10



## 領 収 書 等 添 付 票

整理番号	166-1	支払年月日	令和3年 3月 11日
使 途 項 目	事務費	支 出 科 目	消耗品費
使 途 内 容	事務用品購入費(単三電池)		
費 用 内 容	事務用品購入費	摘 要	
政 務 活 動 費 充 当 額 ( 支 払 額 )	618 円 . ( )	按 分 率 :	
		充 当 根 拠 :	



領収書その他の収支報告書の内容を証する書類

# LAWSON

丸岡南横地店  
 福井県坂井市丸岡町南横地4-5  
 3  
 電話: 0776-87-2360  
 2021年 3月11日(木) 18:28  
 店#: #1 36817 責: XXXXXXXXXX  
**【金額又修正】**  
 パナニック 単三電池 3-4P 618  
**合 計 ¥618**  
 (内消費税等 ¥56)  
 (10%対象 ¥618)  
 点 数 1個  
 上記正に領収いたしました  
 PayPay ¥618  
 -----  
 PayPay  
 ご利用額 ¥618



## 領 収 書 等 添 付 票

整理番号	163-1	支払年月日	令和3年 3月 15日
使 途 項 目	事務所費	支 出 科 目	燃料・光熱水費
使 途 内 容	事務所暖房用灯油代金(ファンヒーター)		
費 用 内 容	事務所冷暖房用燃料	摘 要	
政 務 活 動 費 充 当 額 ( 支 払 額 )	2,044 円	按 分 率 :	1/2
	( 4,089 円 )	充 当 根 拠 : 後 援 会 活 動 と の 按 分	
領収書その他の収支報告書の内容を証する書類			
≡ ≡ ≡			
			
03-03-15 給油所		02月締分	
原本のとおり相違ないことを証明します			
令和 3 年 4 月 30 日			
			

〒 910-0381

坂井市  
丸岡町舟寄53-18

小寺 惣吉

様

110-45-001629-4

請求書

(31日締分)

毎度JA-SSをご利用頂きありがとうございます。下記のとおり、ご請求申し上げます。なお、貯金振替を契約されている方は振替させていただきます。

3年 2月28日 № 336- 1

福井県 農業協同組合

JA福井県 坂井SS

坂井市坂井町上新庄1-1

TEL 0776-72-2424

前月ご請求額	
ご入金金額	
入金値引額	
前月ご請求残高	
当月お買上額	
当月利用還元額	

当月ご請求額	
振替日	3年 3月15日
決済種別	普通 101

月日	伝票No.	品名(※:税抜 * :非課税)	数量	単価	金額	車両No.	備考
214	8671	宅配灯油	47	87	4089'00		

\*請求書作成日以降のお取引については、記載されていませんのでご了承ください。 ※軽減税率対象の取引はありません。

(HL1A)

納品書

令和 3 年 2 月 13 日

住所・氏名

小寺 惣吉 事務棟

車番

口座No.  -

組合員コード  -

決済区分	
0	一般未収
3	貯金決済
5	現金
6	その他



- 三国給油所 ☎82-5906
- 鳴鹿給油所 ☎66-1327
- 坂井給油所 ☎72-2424
- 坂井配送センター ☎0120-201-024
- 経済連はるえ給油所 ☎51-1870

コード	品名	数量	単価	金額
	ハイオクガソリン			
	レギュラーガソリン			
	軽油			
✓	灯油	47	87	
	オイル			
	7-27			
サイン		取扱者	合計	

## 領 収 書 等 添 付 票

整 理 番 号	165-1	支 払 年 月 日	令和3年 3月 17日、
使 途 項 目	事務費	支 出 科 目	消耗品費
使 途 内 容	事務用品購入費(電池)		
費 用 内 容	事務用品購入費	摘 要	
政 務 活 動 費 充 当 額 ( 支 払 額 )	435 円	按 分 率 :	
	(                    )	充 当 根 拠 :	
領収書その他の収支報告書の内容を証する書類			

新鮮美味安心



新鮮館  
まるおか  
TEL 0776-67-7788

ハニー新鮮館 まるおか

福井県福井市丸岡町一本田29-5-1

TEL 0776-67-7788

但し、現金(第四)

¥435-

消費税

39円を含む。

として上記正に領収いたしました。

※商品券にはさかで保管券を組合せ、印刷済を内面に折の保管をお断りいたします

毎週水曜日は、カラーレシート発行日です。税抜10,000円ごとに500円のお買物券を進呈いたします。

2021年 3月17日(水) 12:55 #003513  
006056 5031

0041 CGCバス 特 ¥396  
( 2個 x 0198)

小計	¥396
(外税10%対象額	¥396)
消費税等	10% ¥39
買上点数	2点
合計	¥435
CoGCa	¥435
(内消費税等	¥39)
お釣り	¥0

\*は軽減税率対象商品です

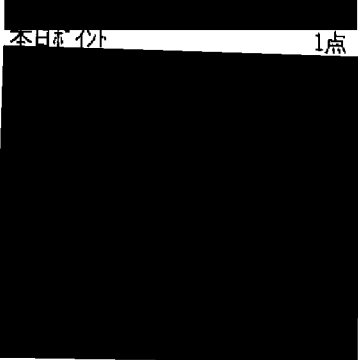

クレジットカードご使用頂けます



新鮮館ハニーのおトク情報  
求人情報はこちら

# 領 収 書 等 添 付 票

整理番号	168-1	支払年月日	令和3年 3月 23日
使 途 項 目	事務費	支 出 科 目	使用料
使 途 内 容	事務所掃除用具使用料		
費 用 内 容	その他	摘 要	
政 務 活 動 費 充 当 額 ( 支 払 額 )	676 円	按 分 率 :	1/2
	( 1,353 円 )	充 当 根 拠 : 後 援 会 活 動 と の 按 分	
領収書その他の収支報告書の内容を証する書類			

ダスキンフランチャイズチェーン加盟店

お客さま名

小寺惣吉事務所様

納品・請求書  
兼 領 収 書

ダスキン西藤島支店  
株式会社ヴァインネットワーク  
〒910-0038 福井市三ツ屋1丁目50  
TEL 0776-29-0006 FAX 0776-29-0016

発行日 2021 年 3 月 23 日 次回訪問日 2021 年 4 月 20 日 取引

556403

商品・サービス内容	契約数	前回残	単 価	納 品		納 品 ・ 回 収 訂 正		備 考
				納品	回収	金 額	金 額	
291170円分				/	/	1,353		

印 紙  
万円以  
貼 付

前回未収残	税 抜 金 額	消 費 税	合 計 金 額	領 収 額
	訂正後 税抜金額	訂正後 消費税	訂正後 合計金額	訂正後 領収額
			1,353	1,353

確認サイン

担当者名

USKIN

# 領 収 書 等 添 付 票

整理番号	173-1	支払年月日	令和3年 3月 25日
使途項目	事務費	支出科目	通信運搬費
使途内容	2月分携帯電話料金		
費用内容	携帯電話料	摘要	
政務活動費 充 当 額 (支払額)	1,956 円	按分率:	1/4
	( 7,825 円 )	充当根拠:後援会活動、私的活動との按分	
領収書その他の収支報告書の内容を証する書類			

裏面からの続きです>>

記(円)

**料金領収証 RECEIPT FOR SERVICES**

2021年 3月ご請求分 (2月利用分)

ご請求先氏名  
小寺 惣吉 様

下記ご利用料金を 3月25日口座振替により  
領収いたしました。

印紙税申告納  
付につき新宿  
税務署承認済

**KDDI株式会社**  
〒163-8003 東京都新宿区西新宿7丁目2番1号 KDDIビル

ご請求コード CUSTOMER CODE

領 収 金 額 AMOUNT RECEIVED	7, 8 2 5 円
う ち 消 費 税 等 TAX	6 7 4 円

金融機関名 FINANCIAL INSTITUTION	*****
支 店 名 BRANCH	*****
□ 座 番 号 ACCOUNT NUMBER	*****

料金内訳書 <凡例> 税込または免税料金等：「\*」、旧税率計算対象料金：「#」



発行年月日 DATE OF ISSUE 2021年 3月 5日 KDDI株式会社  
〒103-8003 東京都千代田区西新町2-1-1

ご請求コード	総合計	7,825円	ご利用年月	2021年 2月
ご利用項目	金額(円)	内訳(円)	備考	
●au電話料金			●合計 7,196円	
ご利用番号	7,196		auお客様コード	
< 2月ご利用内訳 >	7,196			
▼プラン利用料	6,500			
カケホ		4,200		
2年契約+家族割		-1,500		
LTE NET		300		
データ定額2		3,500		
▼通話料/カケホ	39			
通話料		4,620		
SMS (Cメール) 送信料		42		
カケホ割引額		-4,360		
家族割/SMS (Cメール) 送信料		-3	対象SMS (Cメール) 送信料を全額割引します。	
2年契約+家族割/通話料		-260	対象家族間通話を全額割引します。	
▼ユニバーサルサービス料	3			
▼消費税等 (10%)	654		10%消費税の課税対象額 6,542円	
●auかんたん決済利用料			●合計 409円	
ご利用番号	409			
▼auかんたん決済利用料	409			
auスマートパス/税込		409 *		
●紙請求書発行手数料/その他料金			●合計 220円	
▼紙請求書発行手数料	200			
▼消費税等 (10%)	20		10%消費税の課税対象額 200円	

\*ユニバーサルサービス料は、日本全国における加入電話・公衆電話等の提供確保のため、NTT東・西日本に支払われるものです。

裏面もご確認ください>>

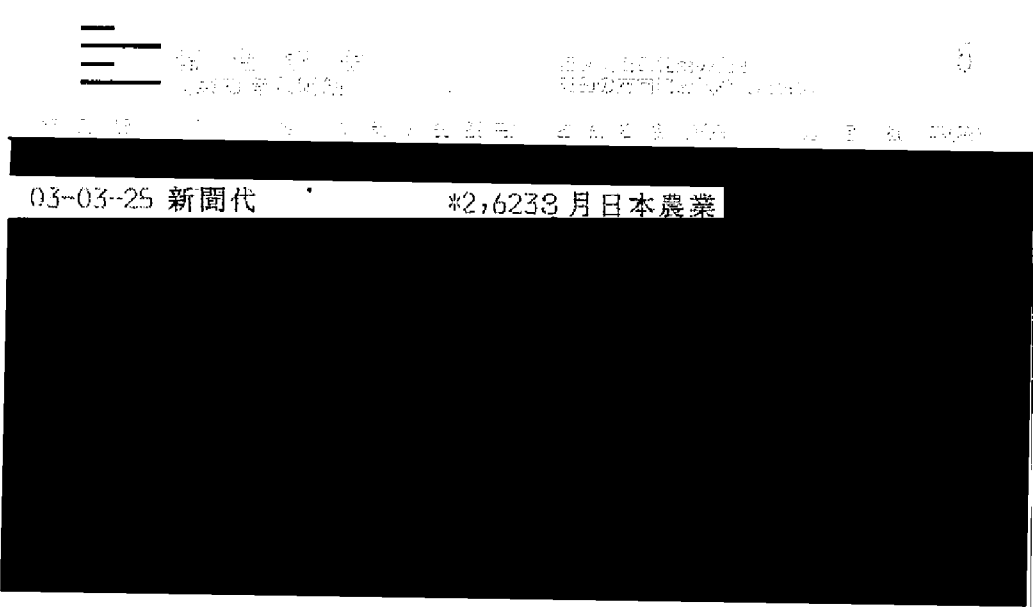
## 領 収 書 等 添 付 票

整理番号	176-1	支払年月日	令和3年 3月 25日
使 途 項 目	資料購入費	支 出 科 目	消耗品費
使 途 内 容	3月分日本農業新聞購読料		
費 用 内 容	新聞・雑誌購読料	摘 要	
政 務 活 動 費 充 当 額 ( 支 払 額 )	2,623 円 ( )	按 分 率 :	
		充 当 根 拠 :	
領収書その他の収支報告書の内容を証する書類			
			
原本のとおり相違ないことを証明します  令和 3 年 4 月 30 日			



## 領 収 書 等 添 付 票

整 理 番 号	170-1	支 払 年 月 日	令和3年 3月 31日
使 途 項 目	資料購入費	支 出 科 目	消耗品費
使 途 内 容	1月分、2月分、3月分「しんぶん赤旗」日曜版購読料		
費 用 内 容	新聞・雑誌購読料	摘 要	
政 務 活 動 費 充 当 額 ( 支 払 額 )	2,790 円  ( )	按 分 率 :	
		充 当 根 拠 :	
領収書その他の収支報告書の内容を証する書類			

小寺 惣吉

新聞・雑誌名  
「しんぶん赤旗」日曜版

部数 金額  
1 930

日本共産党発行の  
**しんぶん赤旗**  
領収書

930 円

2021 年 1 月分  
上記の金額たしかにいただきました。  
ありがとうございました。  
日本共産党北越地区委員会  
福井市二の宮5-7-25  
TEL 0776-27-1380

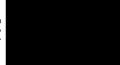
領収日 3/31 投者 

小寺 惣吉

新聞・雑誌名  
「しんぶん赤旗」日曜版

部数 金額  
1 930

日本共産党発行の  
**しんぶん赤旗**  
領収書

930 円

2021 年 2 月分  
上記の金額たしかにいただきました。  
ありがとうございました。  
日本共産党北越地区委員会  
福井市二の宮5-7-25  
TEL 0776-27-1380

領収日 3/31 投者 

小寺 惣吉

新聞・雑誌名  
「しんぶん赤旗」日曜版

部数 金額  
1 930

日本共産党発行の  
**しんぶん赤旗**  
領収書

930 円

2021 年 3 月分  
上記の金額たしかにいただきました。  
ありがとうございました。  
日本共産党北越地区委員会  
福井市二の宮5-7-25  
TEL 0776-27-1380

領収日 3/31 投者 

## 領 収 書 等 添 付 票

整理番号	172-1	支払年月日	令和3年 3月 31日
使 途 項 目	事務費	支 出 科 目	通信運搬費
使 途 内 容	2月分事務所電話料金		
費 用 内 容	事務所電話料	摘 要	
政 務 活 動 費 充 当 額 ( 支 払 額 )	5,716 円 ( 11,432 円 )	按 分 率:	1/2 充 当 根 拠 : 後 援 会 活 動 と の 按 分

領収書その他の収支報告書の内容を証する書類

**NTTファイナンス株式会社 電話料金等料金領収証**  
(西日本ご利用分)

お客様ご請求番号  
(BILLING NUMBER) XXXXXXXXXX

ご請求先氏名(CUSTOMER NAME)  
小寺 悠吉 様

下記、ご利用料金を口座振替により領収いたしました。  
The following amount was transferred from your account. (2021年 4月17日発行)

2021年 3月ご請求分	(2021年 3月31日振替)
領収金額 (AMOUNT RECEIVED)	11,432 円
金融機関名 BANK/POST OFFICE	* * * * *
口座番号 ACCOUNT	* * *

印紙税申告納  
付につき芝  
税務署承認済

NTTファイナンス株式会社  
〒108-0075  
東京都港区港南1-2-70

内訳項目 金額(円) CHARGE BREAKDOWN BY CATEGORY (YEN)	内訳金額(円) AMOUNT (YEN)	請求内訳等詳細 DETAILS OF CHARGE BREAKDOWN	税区分 TAX
◇NTT西日本ご利用分 9,727	5,400	フレッツ 光ネクスト FHS利用料 2月 1日～ 2月28日	合 算
	-430	フレッツ あっと割引 2月 1日～ 2月28日	合 算
	379	セキュリティ・ライセンスプラス利用料 2月 1日～ 2月28日	合 算
	190	セキュリティ機能見張り番 基本利用料 2月 1日～ 2月28日	合 算
	1,020	ひかり電話A (エース) 定額料1 2月 1日～ 2月28日 電話番号	合 算
	480	ひかり電話A (エース) 定額料2 2月 1日～ 2月28日 ひかり電 話A使用料は本料金と定額料1の合計で は0776-68-0667 です。	合 算
	200	複数チャンネル使用料 2月 1日～ 2月28日	合 算
	100	追加番号使用料 2月 1日～ 2月28日	合 算
	376	ひかり電話 (通話料) 2月 1日～ 2月28日 翌月への 繰越額は480円です。	合 算
	-376	ひかり電話A (エース) 定額料分通話 2月 1日～ 2月28日 ひかり電 話A定額料に含まれ、通話料から減算し ます。	合 算
	1,398	ひかり電話 (携帯電話等への通話料) 2月 1日～ 2月28日	合 算
	6	ユニバーサルサービス料 2月 1日～ 2月28日 2番号分 のご請求となります。	合 算
	100	発行手数料 本請求書等の発行にかかわる各種費用に なります。	合 算
◇NTT西日本分 (小計) 9,727	884	消費税等相当額 (合計) 合算表示の料金合計×10% (小計)	
◇NTTファイナンスご利用分 1,705	1,705	OCN光withフレッツ利用料等 * 契約番号: [REDACTED] NTTコミュニケーションズご利用分。	非対象等
◇合計 11,432	11,432	合計	
		<NTTファイナンスからのお知らせ> ○上記*印はサービス提供者に代わって、ご請求させていただきます。	

## 領 収 書 等 添 付 票

整 理 番 号	174-1	支 払 年 月 日	令和3年 3月 31日
使 途 項 目	事務費	支 出 科 目	通信運搬費
使 途 内 容	3月分ケーブルテレビ受信料		
費 用 内 容	その他	摘 要	2,860円×1/4+1,100円×1/2= 1,265円
政 務 活 動 費 充 当 額 ( 支 払 額 )	1,265 円  ( 4,840 円 )	按 分 率 :	充 当 根 拠 : 後 援 会 活 動、私 的 活 動 と の 按 分
領収書その他の収支報告書の内容を証する書類			

910-0381  
坂井市丸岡町舟寄53-18

2021年 4月 2日

小寺 惣吉 様

さかいケーブルテレビ株式会社  
坂井市春江町江留上昭和131  
TEL:(0776)58-0505



## 領 収 書

領収金額	4,840 円
------	---------

上記正に領収致しました。

(印紙)

係

料金内訳	金額(税込)	入金日	対象年月等
TV利用	4,840	2021年 3月31日	2021年03月01日~2021年03月31日

ページ小計

4,840

料金に関するお問い合わせは  
さかいケーブルテレビ株式会社  
TEL 0776-58-0505  
平日 9:00~17:00 / 土曜 9:00~12:00 / 日祝休み



**口座お振替通知書** 振替日 2021年03月31日

毎度お引立てを頂きありがとうございます。  
 下記の通り、口座お振替をさせていただきますので貴口座へ  
 ご入金頂きますようお願い致します。

お振替合計金額(税込) **4,840 円**

口座へのご入金はお振替日の前営業日までをお願い致します。

加入者コード

金融機関名

口座番号

口座名義 コアラワキ子

※個人情報保護のため、口座番号の下3桁のみ表示しております。

**さかいケーブルテレビ株式会社**

〒919-0463 坂井市春江町江留上昭和131番地

尚、作成日以降のご入金につきましては本明細には反映  
 されておりませんのでご了承下さい。



(内訳明細)

		(金額)
デジタルスタンダードサービス料	2021/03	2,860
簡易型STB使用料	2021/03	880
標準型STB使用料	2021/03	1,100

2021年03月12日作成

## 領 収 書 等 添 付 票

整理番号	175-1	支払年月日	令和3年 3月 31日
使 途 項 目	広聴広報費	支 出 科 目	印刷製本費
使 途 内 容	県政報告		
費 用 内 容	県政報告書印刷代	摘 要	13600部
政 務 活 動 費 充 当 額 ( 支 払 額 )	388,960 円、 ( )	按 分 率 :	
		充 当 根 拠 :	
領収書その他の収支報告書の内容を証する書類			

### 領 収 証

小寺惣吉様

金額 ¥ 438,896.00

但し 広報誌「礎いずえ」印刷代、  
上記金額正に領収いたしました。

現金	✓
小切手	
手形	
値引	
相殺	

令和 3 年 3 月 31 日

(有) **竹内印刷**

代表 竹内三知夫

福井県坂井市丸岡町富田町1-5

TEL (0776)66-0109

FAX (0776)67-7172

(ご注意) 金額を訂正したもの、担当者印なきものは無効です。

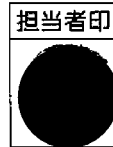



910-0381

福井県坂井市丸岡町舟寄53-18

小寺惣吉様

(giin05)

TEL 0776-68-0667

FAX 0776-68-0672

**請求書**

2021年03月31日

PAGE 1 / 1

No. 00007828

〒910-0244 福井県坂井市丸岡町富田町1丁目5番地



有限会社 竹内印刷

代表取締役 竹内三知夫



☎ (0776)66-0109 FAX(0776)66-7172

✉ : info@takeuchi-insatsu.ecnet.jp

HP : http://www.takeuchi-insatsu.ecnet.jp

商品コード / 商品名	数量	単位	単価	金額	備考
広報紙「礎いしづえ」8頁カラー	13,600		26.0	353,600	
		税抜額	353,600	消費税額	
				35,360	<b>合計</b>
					388,960

取引銀行 福井信用金庫 丸岡営業部 (当) 0620376 竹内印刷  
福井信用金庫 丸岡営業部 (普) 0028446 竹内印刷  
福井銀行 丸岡支店 (普) 0014219 竹内三知夫  
福邦銀行 丸岡支店 (普) 5099003 竹内印刷

\*上記の通りご請求申し上げます

# いしづえ

## 明日は、今日の未来

第22号

かけがえのないふさと  
確かな明日のために、  
今私たちにできること。

### 小寺惣吉 県政レポート

発行日/令和3年3月吉日

発行者/小寺惣吉

福井県坂井市丸岡町舟寄53-18

TEL.0776-68-0667

FAX.0776-68-0672

<http://www.koderasokichi.net/>

小寺惣吉事務所

〒910-0381 福井県坂井市丸岡町舟寄53-18

TEL.0776-68-0667

### 大雪、3年前の教訓は生かされたのか？

前回は、国道364号線竹田地区での死亡事故がありました  
が、今回、坂井警察署と三国土木では、早めの通行止めによ  
り対応したことで事故等はありませんでした。

国道8号線の立ち往生では、今回も国道8号へつながる道路、  
特に11日の県道、丸岡・川西線(坂井警察署前通り)では坂井  
町福島(JR)高架橋まで渋滞するなど、8号につながる道路は全  
てにおいて麻痺し、丸岡地区住民は大混乱に遭遇しました。  
農家の方ですがトラクターで坂井西警察署の駐車場、そして加  
戸駐在所を除雪して来るといわれた方がいます。「警察には大  
勢の方が相談されますし、安全・安心を与えなあかんので」と  
おっしゃいました。熱心な方です。

また、温かい話題として、今回も国道8号で立ち往生してい  
るトラック運転手に、温かい物、ラーメン・ギョーザなど、飲  
食店の方が差し入れするために、持って歩かれました。

丸岡体育館や丸岡運動公園では、日ごろ部活動などで利用している恩返しにと、丸岡高校のサッカー部・新体操部・剣道部・ソフトテニス部など40人ほどの部員たちが、ボランティアで除雪作業をおこないました。

また、スタックして困っている車に対して、丸岡高校の生徒に、雪をかき分けたり後ろから車を押ししたりして助けてもらった、と感謝の電話があったそうです。明るく元気に人助けをする若者の姿に勇気づけられた大雪の中のうれしいひとこまでした。皆さんありがとうございました。地球温暖化等で異常気象が続くと予想されますので、来年の大雪はわかりませんが、福井県嶺北としてはいつ大雪に遭遇しても、温かい心で、慌てずに、準備万端で乗り切っていただきますようお願いいたします。



丸岡高校生によるボランティア



出典:国土交通省福井河川国道事務所 Twitter



福井県提供



出典:陸上自衛隊金沢駐屯地 Twitter

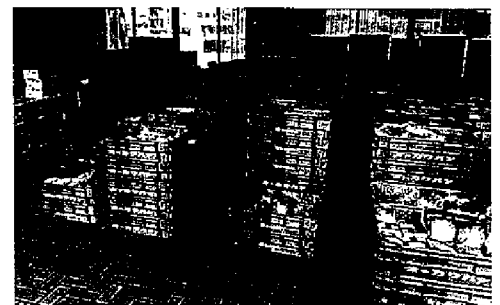

## 行政ニュース

### 総務教育

#### 押印の見直し状況について

押印廃止については、行政のDXを進めるため、各手続の押印の状況等について庁内の調査を行い、昨年12月に国から示された「地方公共団体における押印見直しマニュアル」を踏まえ見直しを行いました。その結果登記印および登録印等により厳格な本人確認が必要なものを除き、原則認め印等による押印を廃止することし、規則等に定める様式約3,800件のうち9割の約3,400件について、今年度内に廃止の予定です。

#### 県立大学について

県立大学では、令和4年4月に、海洋生物資源学部に新しい学科を開設いたします。新学科の名称は「先端増養殖科学科」とし、養殖産業におけるAI・IOTなど先端技術の活用や、環境データなど科学的な根拠に基づいた養殖技術などに関する教育・研究を行います。

### 或戦略

#### 多文化共生推進プランについて

「福井県多文化共生推進プラン」については、日本人も外国人も共に「チーム福井」の一員として交流・協働し、異なる価値観を認め合う寛容性の高い共生社会の実現に向け、これまで3回の策定委員会を開き、意見交換を行ってまいりました。

今回、「みんなが暮らしやすい『安心共生社会』の実現」など3つの基本目標や主な施策を盛り込んだ最終案を取りまとめました。現在、県民へのパブリックコメントを実施しており、年度内に作成したいと考えています。

#### DXの推進について

本県においても、DX（デジタル・トランスフォーメーション）を積極的に推進し、デジタル技術を活用して地域課題の解決や新たな価値創造につなげていくことが重要です。昨年10月に部局横断のプロジェクトチームを設置し、生産、産業、行政の各分野において具体的に検討を進めてまいりました。

#### 名古屋事務所の開設について

2027年（令和9年）のリニア中央新幹線名古屋開業や東海環状自動車道の全線開通などにより、今後、名古屋を中心とした中京圏の人流・物流が拡大することが見込まれます。

本県にとっても、中部縦貫自動車道や冠山峠道路の開通により、中京圏との移動時間距離が大幅に短縮し、ビジネス・観光面などで一層の交流・拡大が期待できることから、中京圏の活動拠点として名古屋事務所を開設し、営業活動を強化することにより、本県への企業誘致やUターン、観光誘客の促進を図ってまいります。

#### 北陸新幹線の整備促進について

金沢・敦賀間については、工期の厳守と地方負担の更なる軽減を求める県議会の決議を踏まえ、1月13日、令和5年度末までの確実な開業や工期遅延に伴い並行在来線やまちづくりに生じる負担への対応などについて、知事と畑議長から赤羽国土交通大臣に要請したところです。

1月22日には、本県と石川県、国土交通省、

鉄道・運輸機構などからなる工程・事業費管理連絡会議がスタートしました。加賀トンネルのひび割れの拡大については、2月19日に開催された幹事会において、トンネル施工技術委員会の検討結果をもとに、固定ボルト464本を追加で打設することし、令和6年春の開業には影響しないことが機構から報告されました。

今後も引き続き、連絡会議の場を通じて、工事の進捗や事業費の執行、リスク発生等の状況を確認するとともに、国や機構の対応に不十分な点があれば、連絡会議を持つことなく、随時改善を求めてまいります。

### 教育長報告

#### ICTを活用した教育の推進

今年整備した1人1台のタブレット端末の効果的な活用を進め、主体的、対話的で深い学びを実現するため、県立のすべての高校、中学校に授業支援アプリを導入するほか、高志中学校の全教科でデジタル教科書を導入いたします。

また、教員のICT活用指導力の向上に向けて、引き続き、タブレットを配布するとともに、公開授業等を通じて好事例の共有を進めてまいります。

さらには、DXを推進する取り組みとして、令和4年度入試から、県立高校入試にウェブ出願を導入し、利便性向上や業務の効率化を図ってまいります。



タブレットを使った授業

#### 引き出す教育、楽しむ教育について

子供たちが主体的に考え、自ら学ぼうとする力を育む特色ある学校づくりを進めるため、児童生徒が自ら活動する授業例を盛り込んだ事例集を年度内に作成し、学校現場で活用してまいります。

来年度は、各小学校において、重点的に取り組むテーマを具体的に設定して実現するとともに、他の学校の児童生徒との交流やディスカッションを行う場を設けて取り組みの活性化を図り、通うのが楽しい学校づくりを進めます。

#### 県立高校の魅力化について

地域の普通科系高校については、難関大学を目指す生徒の進学を応援するため、昨年8月に設置した「大学進学サポートセンター」において、通信型、集合型講座を開講するとともに、合宿やハイレベル模試を実施するなど、年間を通じて計画的に支援してまいります。

また、中学生から選ばれる高校づくりに向け、地元市町や大学と連携した探究活動を行ったり、外国人生徒との交流を通じて多文化共生を学ぶ特色ある学科やコースの設置について夏ごろを

目途に検討してまいります。

職業系高校においては、企業経営者や専門家等を講師に招き地域の産業や企業について学ぶ、本県独自の共通科目「ふくいの産業」を開設するほか、AIやIOT等についての実践的な情報教育を行ってまいります。

共通科目に係る授業は、時間割を調整して他校の生徒もオンラインで同時に受講できるほか、普通科の生徒も後日自由に視聴できるよう録画してライブラリー化致します。

また、農業や工業系の高校においては、最新のデジタル技術に対応した設備を導入し、最先端の職業教育環境を整備いたします。

#### 令和4年度県立学校入試について

新型コロナウイルスの感染拡大に備え、現中学2年生が対象となる令和4年度入試から、これまで3月上旬に実施してきた一般入学者選抜を2月上旬、中旬に繰り上げて実施することといたします。

### 安全環境部

#### 地球温暖化対策について

4月初旬に県内初の商用水素ステーションが福井市内に開所する予定です。これに合わせ3月27日には水素ステーションの見学会や、燃料電池自動車（FCV）試乗などができる啓発イベントが開催されます。FCVの購入には支援も考えています。

#### 県廃棄物処理計画について

県民や県議会のご意見を踏まえ、今月中に策定することとしており、食品ロス、紙資源、プラスチック類の減量化やリサイクルに重点を置き施策を進めています。

#### 洋上風力発電について

国の促進区域指定に関する情報提供の受付が1月28日から開始されました。このため、事業計画のあるあわら市沖について、地元のあるわら市や坂井市の意見を伺った上で、国に情報提供してまいります。



洋上風力発電イメージ

#### 不妊治療助成について

本年1月からの国の特定不妊治療助成制度の拡充に合わせ、所得制限を撤廃し事実婚も対象にするなど、制度を拡充いたしました。また、妊娠はするものの死産、流産を繰り返す不育症検査についても、国の制度創設に合わせ新年度から助成を開始するなど、子供を希望する方を総合的に支援してまいります。

#### 不妊治療提供体制の充実について

県内の不妊に悩まれる方が県内医療機関において希望する治療を受けられるよう、福井大学

医学部附属病院に対し、中核施設の設置に必要な施設・設備整備を支援してまいります。

#### 緊急医療用ドクターヘリについて

ヘリ格納庫の整備や県内各地で救急車から患者を引き継ぐための離着陸場所の選定を終えるなど、着実に準備を進めています。

今月から実際にヘリを用いた訓練を開始し、当初の予定から1か月前倒しとなる、5月中の運航開始を目指しています。



ドクターヘリ

#### 文化部

##### 観光地の魅力アップについて

東尋坊については、来年度、県道の拡幅や駐車場の一元化等の実施設計を進めるほか、ピクチャーセンターの整備や商店街のリニューアル等を支援します。

恐竜博物館については、来年度は、海棲爬虫類たちをテーマにした、中生代に海を支配していたモササウルス類の全身骨格や新たな恐竜ロボットなどを展示する特別展「海竜恐竜とともに生きた海の支配者」(仮称)を開催するほか、夏に開催予定の「世界恐竜展in東京」(仮称)に本県ブースを設置しPRすることにより、「恐竜といえば福井」というイメージづくりを進めてまいります。

##### 一乗谷朝倉氏遺跡について

一乗谷朝倉氏遺跡博物館(仮称)については、1月から「展示・ガイダンス棟」の屋根、外壁工事を行っており、今後順次、展示物制作・設置、石敷遺構覆い土の搬出、内装工事等を進めてまいります。引き続き、来年10月の開館をめざし着実に整備を進めてまいります。

2月14日から、NHK大河ドラマ「青天を衝け」の放送が始まりました。本県ゆかりの松平春嶽や橋本左内が登場するほか、水戸天狗党を率いた武田耕雲斎役に本県出身の俳優津田寛治さんがキャスティングされており、敦賀が終焉の地となった水戸天狗党のエピソード等の紹介などが期待されます。

引き続き、制作関係者に対し、視聴者を惹きつけるエピソード等を提供し、ドラマへの採用を働きかけるとともに、本県ゆかりの地や人物などについて、歴史・旅行雑誌、WEBページ等を活用し集中的に情報発信を行ってまいります。

また、1月7日から放送を開始した本県舞台のアニメ「2.43 清陰高校男子バレー部」については、1月に開催された春の高校バレーの全国大会会場に、JR福井駅を背景にしたアニメとのコラボビジュアルを掲示したほか、本県出身の男子バレー日本代表、清水邦広選手からのメッセージをアニメ公式ツイッターやユーチューブ

において配信しており、これまでの声優による本県の紹介などと合わせると、100万回を超える視聴回数となっております。

#### 産業労働部

##### 新型コロナウイルス感染症対応資金および経営安定資金について

合計で約8,800件、約1,700億円の申し込みを受け付けています。このうち、コロナ感染症対応資金については申込期限を3月31日まで延長し、さらに限度額を4,000万円から6,000万円に引き上げ、支援を継続して行っているところです。

来年度はポストコロナを見据え、経営の改善等に取り組む中小企業者向けの制度融資を創設するとともに、産業活性化支援資金の保証料を全額補給して設備投資を促進してまいります。

##### 福井県版持続化給付金について

感染症の影響により、令和2年の年間売り上げが前年比10%以上減少する事業者に対し、10万円を給付するものです。国の持続化給付金が終了する中、県独自の給付制度を創設して切れ目のない支援を実施してまいります。

##### 中小企業等における感染防止対策について

1月29日に申請を締め切り、約4,900件の申請をうけております。現在、審査と支払いを進めておりますが、引き続き、店舗等における感染防止対策の徹底が必要なことから、来年度も対策費用への助成を継続してまいります。

##### アンテナショップについて

「ふくい南青山291」につきましては、運営を令和4年3月末まで延長し、令和4年秋頃にリニューアルオープンさせたいと考えています。

「食の国福井館」につきましては、令和4年春頃の移転オープンを目指して先月12日から移転先物件の募集を開始しました。

##### 県民衛星プロジェクトについて

県民衛星「すいせん」が3月20日にカザフスタンのバイコヌール宇宙基地から打ち上げられます。打ち上げの様子を県民の皆様と共有できるよう、YouTubeでの配信を予定しています。

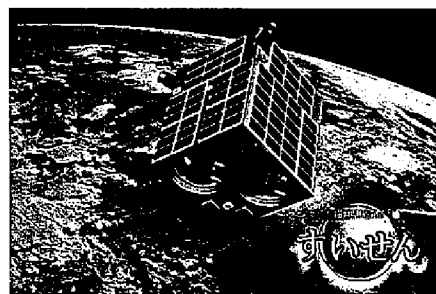

県民衛星「すいせん」

#### 農林水産部

##### 「いちほまれ」について

コロナ禍により全国的にコメの販売が厳しい状況の中でも、新規の卸売事業者との取引開始などにより、昨年と同程度の販売量を確保しています。

来年度は生産量を昨年より1,000トン増の6,000トンとすることとしており、テレビCMの放映枠を大幅に拡充するとともに、コンビニエ

ンスストア等でのおにぎりフェアや量販店での販売促進キャンペーンを実施するなど、関係者が一丸となって全国ブランドとしての認知度向上や販路拡大を強力に推進してまいります。

あわせて来年度、市町・JAと協働し、「いちほまれ」を県内全市町の小中学校の学校給食で最大2か月間提供することとしており、児童・生徒に「いちほまれ」への愛着を持ってもらうことを通じて、県内での普及につなげてまいります。

##### 米の需給対策について

需給に応じた主食用米の生産を基本として、加工用米や輸出用米など非主食米のほか、麦・大豆・そば、園芸作物等への作付け転換を推進してまいります。特にそばについて、県独自の取り組みとして、湿害による被害を低減し収量向上を図る「小畦立て同時播種技術」の導入を支援して作付転換を促し、生産拡大につなげてまいります。

##### ソバのブランド化について

3年度は「ふくいそばOnline」を活用したモバイルスタンプラリーによるソバ店回りや、在来品種の魅力を引き出す「至福のそば」メニューのコンテストなど、県民の皆さんとともに楽しみながら産地を盛り上げていく仕掛けを企画し、ソバ店や製粉業者、生産者と力を合わせて県産ソバのブランド力を高め、「そば処ふくい」の魅力発信に努めてまいります。

#### 土木部

##### 福井港丸岡インター連絡道路について

坂井市坂井町福島から丸岡町ハツロまでの事業中区間(3.6km)において、用地取得率が95%を超え、来年度には、兵庫川に架かる橋脚工事など、地域から見える本格的な工事を進めてまいります。残る用地の取得、埋蔵文化財調査等が順調に進んだ場合には、用地取得完了から5年程度で開通できる見込みです。

また、坂井市春江町西長田から坂井町福島までの区間(2.8km)につきましては事業中区間と並行して事業を進められるよう、国土交通省に来年度の事業着手に向けた新規事業採択を強く要望しております。

##### 九頭竜川橋梁工事については

現在、新幹線のレール敷設工事と電気設備工事が進められております。道路橋については、福井市市街地側の上部工事が完了し、森田地区側の上部工事を進めています。当初計画の令和4年度末までの完成に向けて、鉄道・運輸機構と調整を図りながら工事進捗に努めてまいります。

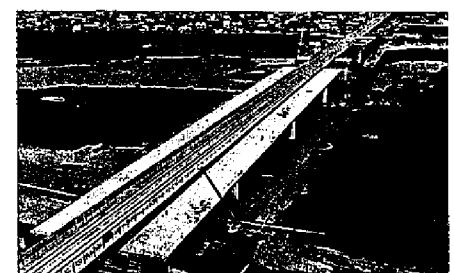

新九頭竜橋(仮称)



# 小寺惣吉の県議会活動レポート

小寺惣吉が令和2年12月および令和3年2月の県議会で質問を行いました。各質問に対し、知事及び各担当部長より前向きな答弁をいただきました。私の質問の一部と答弁の要旨をまとめました。

## 12月議会(令和2年12月)

### Q 農業行政について

問 スマート農業を導入している経営体数は、現在までどれくらいあるのか、新ふくいの農業基本計画に、上げられている数値目標の達成に向けた、県の取り組み状況について何う。  
答(農林水産部長)

平成31年の3月に策定しました「新ふくいの農業基本計画」では、令和5年度までにGPS田植機や自動走行トラクタなど、スマート農業機械を導入するモデルを40経営体育成することとしております。今年度中には14経営体となる見込みでございます。

県といたしましては、スマート農業機械の導入を促進するため、今年度から補助事業の上限額を拡大するとともに、スマート農業機械の利便性や作業性を体感できる実演会を県内各地で開催をしているところでございます。

また、今月11日、今週の金曜日でございますが、県内6か所におきまして、初めてでございますが、リモート形式によるスマート農業推進大会を開催することとしております。

今現在、県内3か所で実施しております実証事業の成果でありますとか、GPS基地局の利用方法、さらに既存の田植機やトラクタに装着できる自動操舵システムの紹介、これらを行いまして、スマート農業の普及を加速化させていきたいと考えております。

問 水稲の早生品種「ハナエチゼン」に代わり、期待に添える品種開発について  
答(農林水産部長)

本県におけます水稲早生品種「ハナエチゼン」の作付面積でございますが、約6,500ヘクタール、これは本県の水稲作付全体の26%を占めております。この「ハナエチゼン」は、京阪神地域を中心に良質な早場米として定着をしているところでございます。

しかしながら、近年の猛暑によりまして、お米にヒビの入る症状、いわゆる胴割米の発生や、食味にばらつきが見られるといったことから、農業者や実需者からは、高温でも品質や食味が安定する新しい品種が望まれているところでございます。

このため農業試験場では、平成30年度から早生の新品種の開発に着手をしております。今年度までに倒伏しないものの中から、DNAマーカーを用いて高温に耐える力を持ち、いもち病に強い系統として1,000系統まで絞り込んでいく予定でございます。

今後は食味や外観品質による選抜を進めま

して、令和4年には10品種に、さらに令和6年度には1品種に絞り、品種登録の申請を目指してまいりたいと考えているところでございます。



問 中山間地域等での多収米の作付けについて  
答(農林水産部長)

県内におけます「しきゆたか」、「つくばSD1号」などの多収米につきましては、福井市の平坦部を中心に約220ヘクタール作付けされておきまして、コシヒカリに比べ2割程度の多収となっております。

多収米の導入に当たりましては、輸出用米や業務用米を中心に需要を開拓しながら生産拡大を図っていくことが重要と考えております。

今後は圃場の大きさや土壌の肥沃度など生産条件を踏まえ、輸出や業務用価格に見合うコストで生産が可能な地域への作付けを進めてまいります。

問 米粉用米の利用拡大について  
答(農林水産部長)

米粉につきましては、アレルギーの原因となるグルテンを含まないほか、もちりとした食感があり、アミノ酸のバランスが優れているといった特徴が評価されておきまして、近年、小麦粉の代替としてニーズが高まってきております。

県といたしましては、11月に開催したふくい農林水産まるごとフェスタにおきまして米粉スイーツ作り体験や米粉を使った麺やパンなどの加工品の販売を行い、県内消費者にPRを行うとともに、食品加工業者等を対象といたしました商談会への出展支援等を通じまして、米粉製品の販路拡大を進めているところでございます。

今後とも、学校給食関係者への利用の呼びかけなど 米粉のPRを行うとともに、県内

事業者による米粉や米粉加工品の販路拡大を支援し、米粉用米の需要拡大を図ってまいります。

### Q 観光行政について

問 県として、国体・障スポに向け行われた花いっぱい運動のように、新幹線開業前に市町と協力して、そばの街道によるおもてなしで観光地を盛り上げてはどうか考えるが、所見を伺う。

答(農林水産部長)

北陸新幹線の開業に向けまして、駅や観光地周辺を花でおもてなしするため、周辺住民を対象とした花の景観づくり研修や、小中学生が育てた花苗を植栽団体に配布する取り組みを実施しているところでございまして、プランターや花壇への植栽が進められているところでございます。

また、住民と協働いたしまして、花の植栽活動を行う地域のリーダーを「花いっぱい運動推進員」として220名委嘱しているところでございます。この活動に必要な花の種や土、肥料、資材等の支援を通じまして、県下各地で花による美しいまちづくりを進めているところでございます。

なお、ご提案のございました宿根ソバにつきましては、県内では一部での栽培事例がございます。ただ、地域による土壌条件でございますとか、生育の特性、繁殖性、さらに既存在来ソバへの影響など、これらを詳細に明らかにする必要があるため、農業試験場において植栽の可能性について研究をしてまいりたいと考えているところでございます。

### Q 土木行政について

問 御油田地係の竹田川曲がり部分を全面的に補強する必要があると思うが、所見を伺う。  
答(土木部長)

坂井市坂井町御油田地係の竹田川のカーブ部分につきましては、堤防本体は、現在までに漏水等も起きておらず、正常な機能を維持していることを確認しております。当該区間は、洪水時に強い流れが当たるため、低水護岸というものを設置しておりますけれども、その護岸の一部、約40mの区間で損壊しているということでございますので、次の出水期までにはしっかりと改修強化してまいりたいと考えております。

## Q 並行在来線の利便性 向上策について

問 並行在来線の新駅計画について

答(知事)

並行在来線の新駅につきましては、今年度、福井市、それから鯖江市、越前市の3市におきまして、その設置の可能性の調査を行っているところでございます。

今年度末には、利用者数がどれくらいか、駅の規模をどんなふうにしたらよいか、費用対効果がどうか、こういった点を取りまとめた調査報告書というものが各市できあがるというふうに関わっているところでございます。

並行在来線は今ご指摘いただきましたように、現状においては福井県内の全体の輸送密度は5,100人程度ということで、他の石川、富山に比べても少なくなっているわけでございまして、このままいけば経営が非常に厳しいと状況になるわけです。その中で、新駅を作ると例えば新駅の周りを少し開発するとか、また、利用者の数を増やすような工夫をしていくということもできると思います。

またそうやって人が増えれば、並行在来線会社の経営も安定をしますし、地域の活性化にも結びつく、さらにはコンパクトシティのような、人が駅の周辺に集まれば車で出かけなくても電車に乗って、例えば福井駅前とかまちはへ出かけて行って買い物をして帰れる、こういうような効果が色々考えられるわけでございます。そういう意味では新駅に期待するところは非常に大きい、経営側からしてもあるわけでございまして、そういう意味で住民の皆さん、学生の皆さん、それから県外から来られる皆さんにとって、利便性の良い新駅の設置、こういったことについて県も市とも一緒になりながらこれを考え、また作っていくと考えているところでございます。

問 将来ある子どもたちのため、また運賃収入の増加につながる利便性向上策として、福井駅北駅、今の高木地区やサンドーム福井駅など新駅増設を期待するが、知事の所見を伺う。

答(知事)

並行在来線の新駅につきましては、私も高校時代、地元の駅を使って高校に長時間電車に揺られながら通った経験があります。とても駅は自分の思い出の中にもたくさん残ってまして、そこから遠くに出かけたりとか、ふるさとを離れて生活を始めるとか、そういうところの起点になったり、帰っていく場所という非常に大切な場所だと思っております。

そういう意味では、利便性が良くて明るい場所を作っていくというのはとても大事だと思いますので、そういった点をしっかりと踏まえて、新駅の設置について検討していきたいと考えております。

2月議会(令和3年2月)

## Q 農業行政について

問 新型コロナウイルス感染症は収まりをみせない中、児童、生徒の体力、スタミナづくりのため、引き続き学校給食応援事業で若狭牛など福井の地場産食材を定期的に学校給食で使用する必要があると思うが、所見を伺う。

答(農林水産部長)

昨年9月から実施いたしました学校給食応援事業によりまして、若狭牛の余剰在庫は解消されました。10月以降今年1月末まで4か月間の枝肉価格をみてみますと、キログラムあたり平均2,885円ということございまして、これは前年の同時期と比べて104%という価格で取引されている状況でございます。

今後、学校給食での若狭牛の使用につきましては、6月の食育月間、それから県産食材が豊富な11月、こういった時期にいちほまれや地魚等の地場産食材と合わせまして、市町等にその利用を勧めたいと考えております。

なお、新型コロナの感染拡大等によりまして、流通が停滞した場合には、時期を問わず、団体等と連携をいたしまして、国庫事業を活用いたしまして学校給食への提供でありますとか若狭牛のプレゼントキャンペーン、こういったことによりまして消費を喚起してまいりたいというふうに考えております。

問 早急に食肉流通センターを建設する必要があると思うが、今後の畜産振興の方向性も踏まえて、所見を伺う。

答(農林水産部長)

農林水産省によりまして、全国の食肉流通センターにつきましては、東京や名古屋などの大規模な施設を除きまして全国的にその経営が非常に厳しいということから、国は施設の統廃合による大規模化を進めているところでございます。



若狭牛生産農場(坂井市)

県では、金沢食肉流通センターへの若狭牛等の出荷にあたり運賃でありますとか、処理された精肉を県内に買い戻す際の経費、これらについての補助を行っているところでございます。これによりまして、生産者や流通事業者の負担軽減を図っているところでございます。

今後も経費補助を継続するとともに、畜舎の改修でありますとか省力化機械の導入支援による円滑な事業継承、それからF1、交雑種から若狭牛への転換を進めまして、令和5年度までには若狭牛の年間700頭以上の出荷を目指してまいりたいというふうに考えております。

問 牛糞を堆肥化し、坂井北部丘陵地の園芸ハウスや畑に施用して、美味しい、メロン・スイカ・トマトや健全なダイコン・ニンジン等の栽培につなげるため、土づくり堆肥化センターを建設するべきと考えるが、所見を伺う。

答(農林水産部長)

坂井北部丘陵地を有します坂井地区の令和2年3月末時点の肉用牛、それから乳用牛の飼育頭数につきましては、合わせて1,500頭でありまして、そこから年間約1万6千トンの家畜排せつ物、いわゆる糞尿が発生している状況でございます。



堆肥切り替えし作業(あわら市)

これら家畜排せつ物につきましては、その全量が畜産農家の施設内で堆肥化されております。畜産農家自らの牧草地に施用されるほか、ネギ、メロン、スイカ等の野菜畑、それから柿などの樹園地に施用されている状況でございます。

坂井北部丘陵地におきましては、現時点で概ねその堆肥の需要と供給のバランスは取れている状況ではございますが、今後、新たな堆肥化センターの建設が必要となる場合におきましては、畜産農家、それから園芸農家、市町、JA等の関係機関と十分協議をさせていただき、その方向性を検討していきたいと考えております。



三ツ星ハウス内トマト(坂井市)

問 多くの農家がドローンについて広く理解してもらい、さらなる普及につなげるべく、実演会の開催や安全利用が進むよう支援するとともに、導入経費についても支援が必要と考えるが、所見を伺う。

答（農林水産部長）

ドローンにつきましては、県内にこれまで104台の導入がされておりまして、令和2年度は延べ約5,000ヘクタールの水田等で農業や除草剤の散布が行われております。

県では令和元年度からのスマート農業の実証におきまして、ドローンで空撮した画像を用いた生育診断に取り組みまして、生育に応じた追肥を行った結果、水稻の収量が1割向上するといった成果が得られております。また来年度は、除草剤のスポット散布、雑草の多いところに集中的に除草剤を撒くような低コスト化技術の開発にも取り組むこととしております。

○ このようにドローンを活用した技術も日々

進歩している状況でございますので、今後は、栽培講習会などでのドローンの飛行実演、さらには安全講習を実施するなど、広く農家に知ってもらうとともに、その導入にあたりましては、国や県の補助事業を活用して支援をしてまいりたいと考えています。

## Q 高校教育について

問 高等学校の普通科の枠組みの中に、新たに2学科を加えることは、県の教育大綱に定める「引き出す教育」「楽しむ教育」の具現化にもつながり、本県が高校教育においても全国をリードする存在になれると考えるが、教育長の所見を伺う。

答（教育長）

中央教育審議会の答申で示されました「学際的な学科」や「地域社会の課題に取り組む学科」は、普通科高校の特色化・魅力化を推進する上で、有意義であると考えております。

今後、文部科学省で具体的な制度設計が行われますが、県としては、例えば、新学科の教育課程について、学校設定科目や総合的な探究の時間を活用して、普通科にはないカリキュラム編成の弾力化や魅力化が図られるのか、そして、それに必要な教科担任教員の配置基準はどうなるのか、また、大学進学などの進路実現にどうつながるのか、いいかえれば、大学入試制度がどう変わるのかなど、その内容を確認し、各高校と検討してまいりたいと考えております。

問 異文化や多様性を取り込み高校に活力と刺激をもたらす地域みらい留学を導入すべきと考えるが、そのためには、全国から集まる生徒の寮など住居の確保が必要であると思うが、教育大綱を定める知事の所見を伺う。

答（知事）

おっしゃられるように、今、国がですね、地域みらい留学というのを進めております。

## ふくいのそば振興

そばの振興について伺います

今月の7日から20日まで、インターネット上で行われていた「ソバの美味しい都道府県はどこ」というアンケート調査で福井県が4割以上の得票率を得て1位に選ばれました。また、本県ソバの美味しさとすばらしさを評価する熱いコメントが多くみられました。これまでのインターネットの調査では2019年の4位が最高だったことから考えると、大躍進といえます。

「そば」というと若い人にはまだまだ人気が無いイメージが強いですが本県には部活動でソバ打ちに青春を燃やす高校生がいます。丸岡高校・坂井高校・科学技術高校・啓新高校の4高校は、全国そば打ち選手権大会、通称「そば打ち甲子園」個人戦・また4人一組で1鉢のそばを打つ団体戦に6年前(第5回全国大会)から参加しています。

この大会を見学した時、地元の高校生達が、そば打ちの技の披露のほか、そば処福井を全

国にPRしている姿を見て、強く心を打たれたことを覚えています。

高校生達はこの大会での入賞を目指し、年間を通じてそば打ちの技術に磨きをかけています。

農家の魂が詰まった緑色のそば粉に、力強く水回しをして練り上げて、薄く真四角に広げ、リズムよく細く切り分ける。高校生が地元福井のそばに、誇らしく自信を持って格闘する、まさに心技体のこもった所作に胸が熱くなります

競技に参加した選手は、卒業後も引き続き、そば打ちを披露し、そばの美味しい福井県をアピールしたいとの思いを持っています。こうした高校生達がそば打ち人口のすそ野を広げ、ひいては本県そばの魅力を発信する大きな力となってくれると期待しています。

県としても、今回のインターネット上のアンケート調査での盛り上がりさらに高めるため、若い人を巻き込みながら、本県のそばのおいしさやすばらしさを伝えていく取り組みが必要と考えますが所見を伺います。

答（知事）

今、ご指摘をいただきました、そばのインターネットのアンケートについて、私も岐阜県の友達からメールで「福井県頑張っているじゃん」というのがきてですね、私もそのサイトを覗いてみて、結構福井県はいいところにて嬉しくなりましたので、自分もツイッターをやりますので、私は長野県と山形県にも一緒に仕事に行っていたことがありましたので、よく食べたんですね、どこのそばも。福井県でも食べてみて、その3つを食べても、「やっぱり福井県が一番おいしい」とツイッターに書かせていただきました。皆様のコメントの中にも「在来種のそば王国、深い味わいが特長です」とか、「香り高いそばが食べられる」とか、ほんとに福井そばの良さを、特長をつかまえてコメントをいただいております。結果として4割を超えて、多くの方が福井そばに投票していただいたということでございます。まあ、普通に見ていても、信州と山形と福井と、後は、へぎそば、新潟と出雲そばというのがだいたい浮かぶかなと思



丸岡高校生によるそば打ち指導

簡単に言うと高校の3年間とか、もしくは2年生の1年間ですね、この間だけ県外の学校に留学をする、こういうようなプログラムということになります。もちろんこのままですね県内の大学に通っていただくとか、居ついでいただくということもあると思いますし、また高校生ですので他のところへ行ってしまうということもあると思いますけど、やっぱり高校時代はですね、お友達も増えますし、自分の思い出もたくさんありますから、高校時代を福井で、いい高校でですね、過ごしていただくということはですね、その1人がもし福井を離れても関係人口として濃密な関係を保っていただけるんじゃないかなというふうに思っているところでございます。

県内はですねスーパーサイエンスハイスクールですとか、あと地域協働に係る高校教育改革推進事業というものの指定を受けている学校がたくさんあります。4つずつあります。また職業系の高校もですね、例えば難関の資

格を取得するとか、この間もフューチャーマスターの私、表彰をさせていただきましたけど、たくさん的高校がですね、力を入れて特色づくりをやっています。こういうような中で、あと企業研修なんかもやっています。特色がないとですね、今、私立高校との戦いにも勝てない。そういうこともありますので、高校が特色を出すという意味でもですね、こうした地域みらい留学というのを受け入れていくことも大事だと思います。そういう意味での一つのキーワードはもちろん住環境もいいですし、プログラムもあります。

その上で、やっぱり住む場所、寮とか下宿とかあるわけですが、寮なんか見ましても、県内の寮はですね、高校の寮はですね、もう40年、50年経っている。私も大学時代、寮には4年間おりましたので、状況は分かりますけれども、

綺麗でないとですね、なかなか行きたいという気にもならない。やはり魅力の一つでもあるというふうに思いますので、この辺もですね、順次寮なんかの見直しもしながら、魅力を高めて福井県にこういう若い子たちもですね、入ってきていただけるように尽くしていきたいと考えているところでございます。



全国大会に臨む丸岡高校サッカー部

っておりましたけども、中でも一番になれたというのは非常に弾みになるかなど、これを使って、一つまた大きくPRも行ってきたいというふうに思っております。

そういう中でも、やっぱりおそばというのは若い方はあまり食べない。就職すると、おそばを食べようかというのも増えるかもしれないんですけども、そういう状況がありますので、若い方を一つのターゲットにしながらということで、今年度、「ふくいおそばOnline」、このサイトの立ち上げをさせていただいております。その中で在来種そばの特長ですとか、おいしさの秘密とか、お店がどこにあるかとか、こういったことも書かせていただいております。結構好評で皆さんに見ていただいているところでございます。来年度に向けては、このサイトを使いながら一つには、そば店を巡るようなスタンプラリーをやってみるとか、または、「至福のそばコンテスト」こういうような形でレシピみたいなものを作っていたら、それについて若い方なんか企画で参加してもらおうとかしながら、いいおそば、おいしいおそばを作っていこうというふうに考えているところでございます。

また、ご指摘いただきました、県の高校生そば打ち選手権大会、これも継続するとかしながら、今年度も丸岡で、おそばを食べたとき、新そば祭りのときに高校生が打ってました。一緒になってグループで切磋琢磨しながらやっている姿を見て、食べてみましたが、ほんとに玄人はだしとかおいしく食べました。ああいうことをしっかりと継続しながら、県内も盛り上げる、それから県外にお客さんにもおいしく食べていただけて県外に発信をしていく。こういうことに努めていきたいというふうに考えております。

## 福井県いよいよフルマラソンの開催か？

フルマラソン大会の開催については、3月、準備委員会が設立され、実施計画の策定、機運醸成を図るイベントの開催や大会広報など、北陸新幹線福井 敦賀開業に向け、いよいよ動きが始めました。

近隣県では、石川県や富山県が新幹線開業に合わせてフルマラソン大会を開催しています。県内では2009年の九頭竜フルマラソン大会を最後に開催されておらず、同様に未実施の三重県は2021年に松阪市での開催が決まったため、福井は全都道府県で唯一、大会が無い県となります。

準備委員会では、時期やルート設定、資金面や交通規制、競技運営やおもてなしボランティアなど様々な課題について話し合っていくことになるとは思いますが、最後発の県として独自色を打ち出し、交流人口の拡大と県内スポーツの更なる振興につなげて頂きたいと思っております。

フルマラソンのコース案については、JR福井駅西口付近をスタート・フィニッシュ地点とし、福井の桜の名所を中心に、ランドマークや景勝地を經由地とするコースを検討されているとのことでした。

そこで、全国に誇れる日本のさくら名所100選でもある丸岡城を經由地のコースに入れることを期待しますが、所見を伺います。

答（交流文化部長）

フルマラソンのコースについては、「福井の魅力が感じられ、みんなが走りやすいコースが良い」という検討委員会の意見を踏まえ、JR福井駅西口付近の発着を基本として、桜の名所や、全国初の道路と新幹線の併用橋である新九頭竜橋を經由地の候

補としております。コースの選定にあたっては、交通への影響の抑制や緊急車両の動線確保などが図られるとともに、何より住民の方の理解が得られることが重要であります。

丸岡城は北陸地方で天守が現存する唯一の城であり、また、本県を代表する桜の名所であることから、有力な候補地として、地元市と共に今後設置する準備委員会において検討を進めていきたいと考えております。

新幹線と丸岡城の桜、同時にフルマラソン夢がかんうと良いですね。

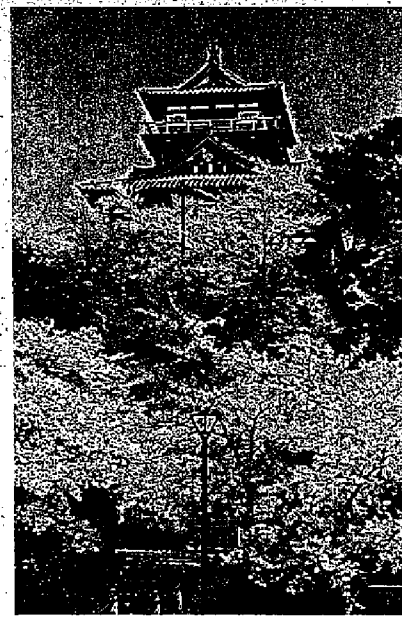



# 福井県犯罪被害者等支援条例が設立されました。

## 概要 基本理念

- ・ 犯罪被害者等の個人としての尊敬が重んじられ、その尊敬にふさわしい処遇を保護される権利が尊重されること。
- ・ 犯罪被害者等が受けた被害の状況および原因、犯罪被害者等が置かれている状況その他の事情に応じて適切に行われるとともに、再被害および二次被害が生じることのないように十分配慮されること。
- ・ 犯罪被害者等が安全で安心して暮らすことができるよう、必要な支援が途切れることなく提供されること。等

## 県、県民党の責務

- ・ 県は、犯罪被害者等支援に関する施策を総合的かつ計画的に実施する責務を有する。
- ・ 県民は、二次被害を生じさせることのないよう十分に配慮するとともに、県が実施する施策に協力するよう努める。
- ・ 事業者は、犯罪被害者等の就労に関し必要な配慮を行うよう努める。
- ・ 民間支援団体は、専門的な知識及び経験を活用し犯罪被害者等支援を行うよう努める。等

## 基本的施策

- ・ 相談および情報の提供等
- ・ 経済的負担の軽減
- ・ 保健医療サービスおよび福祉サービスの提供
- ・ 安全の確保
- ・ 雇用の安定等 等

この条例は、犯罪被害者等支援に関し、基本理念を定め、並びに県、県民、事業者および民間支援団体の責務を明らかにするとともに、犯罪被害者等支援に関する施策の基本となる事項を定め、犯罪被害者等支援を総合的かつ計画的に推進することにより、犯罪被害者等が受けた被害の早期の回復または軽減および犯罪被害者等の生活の再建を図ることを目的としています。

平成25年9月26日の一般質問に性犯罪の被害者を守るために済生会病院にワンストップ相談施設「ひなぎく」を成立できました。

そして、犯罪被害者支援条例の成立に向けて平成26年6月24日の一般質問も行い、令和元年の11月27日早朝には福井駅前で、福井県に犯罪被害者支援条例の制定を求める会の方々や山浦県議会議員と合同でその制定を訴え、犯罪被害者支援のピラ配りを行いました。

▶令和元年11月27日早朝の福井駅前、共に条例制定に尽力した山浦議員と



弁護士  
川上 賢正

私、犯罪被害にあつた人を支援する活動をしている弁護士です。犯罪にあつて引越しを余儀なくされた人、仕事を休まなくてはならなくなった人など、犯罪被害者への経済的支援はまだです。

福井県では、この4月から犯罪被害者支援条例が施行されます。例えば、殺人、強盗、傷害事件などで、死亡した方の遺族ないしは重症をおつた人へ生活支援金をだすというものです。この条例をてこに、もっともって犯罪被害者支援を充実させていきたいと思ひます。



## 編集後記

新年度は、長期ビジョンによる本格的な県政運営のスタートとなる年です。

今回の質問は、当初予算編成のポイントである長期ビジョン実行プランに基づいた政策等を中心に一般質問しました。

今年は丑年ということで、着実に一步一步、歩みを進める年になればと思ひ、まず本県のブランドである「若狭牛」など畜産振興について伺いました。

若狭牛の令和元年の枝肉取引価格は1キログラムあたり平均2,300円から3,000円ですが、新型コロナウイルスが世界中に蔓延し、訪日外国人の入国規制からインバウンド消費が大幅に減少し、さらには外出自粛による需要減がもたらす経済低迷などにより一時、前年同月比3

割減の1キログラムあたり平均1,700円台まで落ち込み、県による学校給食応援事業の開始などにより、価格は持ち直し、前年度と同水準までに回復しています。



高校教育では、丸岡高校で「持続可能な開発目標（SDGs）」に関する探究学習を進め、県の「ふくいSDGsパートナー」に登録され、同じく認定を受けた丸岡南中学校の生徒と連携活動を行っています。

そこで、全国から集まる多様な生徒と刺激し合い成長することで、全国規模でふるさとの振興に寄与できる若者を育てるとともに、福井県の交流人口を増やすという意味でも、全国から丸岡高校の入学生を求める「地域みらい留学」への参画を進めてほしいと考えています。

## 領 収 書 等 添 付 票

整理番号	171-1	支払年月日	令和3年 4月 2日								
使 途 項 目	資料購入費	支 出 科 目	消耗品費								
使 途 内 容	3月分公明新聞購読料										
費 用 内 容	新聞・雑誌購読料	摘 要									
政 務 活 動 費 充 当 額 ( 支 払 額 )	1,887 円 ( )	按 分 率 :									
		充 当 根 拠 :									
領収書その他の収支報告書の内容を証する書類											
<p><b>新聞購読料 領 収 証</b></p> <p>小寺 惣吉 様</p> <p>ご購入ありがとうございます。 下記金額を正に領収いたしました。</p> <p>2021年3月分 領収日 4月2日</p> <table style="margin-left: auto; margin-right: auto;"> <tr> <td style="border: 1px solid black;">領収金額</td> <td style="border: 1px solid black; text-align: right;">¥1,887</td> </tr> </table>				領収金額	¥1,887						
領収金額	¥1,887										
<table border="1" style="width: 100%; border-collapse: collapse;"> <thead> <tr> <th style="width: 30%;">品 名</th> <th style="width: 20%;">定価(税込)</th> <th style="width: 10%;">部 数</th> <th style="width: 40%;">金 額</th> </tr> </thead> <tbody> <tr> <td> </td> <td> </td> <td> </td> <td> </td> </tr> </tbody> </table>				品 名	定価(税込)	部 数	金 額				
品 名	定価(税込)	部 数	金 額								
<p><b>その他購読料等 領 収 証</b></p> <table border="1" style="width: 100%; border-collapse: collapse;"> <thead> <tr> <th style="width: 30%;">品 名</th> <th style="width: 20%;">定価(税込)</th> <th style="width: 10%;">部 数</th> <th style="width: 40%;">金 額</th> </tr> </thead> <tbody> <tr> <td>公明新聞※</td> <td style="text-align: center;">1,887</td> <td style="text-align: center;">1</td> <td style="text-align: center;">1,887</td> </tr> </tbody> </table>				品 名	定価(税込)	部 数	金 額	公明新聞※	1,887	1	1,887
品 名	定価(税込)	部 数	金 額								
公明新聞※	1,887	1	1,887								
<p>※は軽減税率対象品目です。 (10%対象 0) (8%対象 1,887)</p>											
<p>販売店 本谷 公男 住 所 坂井市春江町中筋41-3-4 TEL 0776-51-8649 FAX 0776-51-9038</p>											
<p>お申込No. <span style="background-color: black; color: black;">XXXXXXXXXX</span></p>											
											

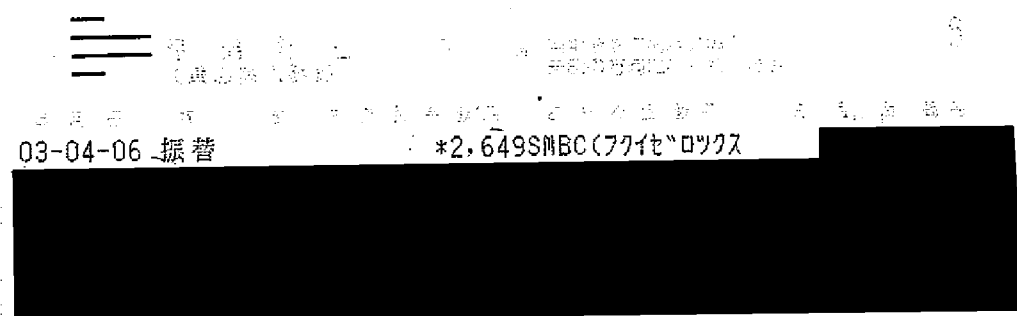
## 領 収 書 等 添 付 票

整理番号	179-1	支払年月日	令和3年 4月 6日
使 途 項 目	事務費	支 出 科 目	使用料
使 途 内 容	2月分コピー機のカウント料金		
費 用 内 容	その他	摘 要	
政 務 活 動 費 充 当 額 ( 支 払 額 )	1,324 円	按 分 率:	1/2
	( 2,649 円 )	充 当 根 拠: 後 援 会 活 動 と の 按 分	
領収書その他の収支報告書の内容を証する書類			
			
<p>原本のとおり相違ないことを証明します </p> <p>令和 3 年 4 月 30 日</p>			

( )

小寺 惣吉

# 口座振替通知書 兼 請求書

2021年3月2日

様

お問合わせ請求番号

〒918-8104 福井市丸岡町目904番地  
福井セブン株式会社  
電話 0776-34-3666

今回ご請求額  
2,649 円

消費税等 10%適用	
代金/料金合計	2,409 円
消費税等	240 円

毎度お引立てを賜りありがとうございます。上記のとおりご請求申し上げます。尚、この請求書とご入金の行き違いが生じた場合は、何卒ご容赦下さい。ご請求内容に関するお問い合わせの際には、上記の番号をお知らせ願います。TEL(0776)34-3666 売上管理

お支払約束日・方法	2021年4月6日	口座振替
指定銀行名		
支店名		
預金種目・口座番号		
指定口座名	コデラ 99行	

料金項目 / お買上品名	期間/納品日	数量/枚数	単価	小計	合計
トータルサービス料金	02/01-02/28	477			
黒モード 料金①( 1 ~ 435)		435	3.80	1,653	
小計				1,653	
カラーモード 料金③( 1 ~ 42)		42	18	756	
小計				756	
消費税等 10%					2,409
					240
					2,649

機種名		機種番号		台数	
D4C260FS		757185			
前回メータ	今回メータ	テスト枚数	ミス枚数	控除枚数	使用枚数
1 57,875	58,320	5	0	5	435
2 0	0	0	0	0	0
3 8,576	8,619	0	0	1	42

〒910-0381 坂井市丸岡町舟寄53-18

小寺 惣吉

## 領 収 書 等 添 付 票

整理番号	181-1	支払年月日	令和3年 4月 7日												
使 途 項 目	事務所費	支 出 科 目	燃料・光熱水費												
使 途 内 容	3月分事務所電気料(2/26~3/28)														
費 用 内 容	事務所電気料	摘 要	10/29×1/2=5/29=17%												
政 務 活 動 費 充 当 額 ( 支 払 額 )	3,669 円	按 分 率:													
	( 21,585 円 )	充 当 根 拠 : 後 援 会 活 動 と の 按 分													
領収書その他の収支報告書の内容を証する書類															
<div style="display: flex; justify-content: space-between; align-items: flex-start;"> <div style="text-align: center;"> <p>普通貯金 (兼お借入明細)</p> </div> <div style="text-align: right;"> <p>自動振込をご利用の場合 矢印の方向にお入れください</p> </div> <div style="text-align: right; font-size: 24px; font-weight: bold;">6</div> </div> <div style="margin-top: 10px; border: 1px solid black; padding: 5px;"> <table style="width: 100%; border-collapse: collapse;"> <tr> <td style="width: 20%; font-size: 8px;">年 月 日</td> <td style="width: 20%; font-size: 8px;">振 込 要 領 書</td> <td style="width: 20%; font-size: 8px;">お 支 払 金 額 (円)</td> <td style="width: 20%; font-size: 8px;">お 預 け 金 額 (円)</td> <td style="width: 20%; font-size: 8px;">通 号</td> <td style="width: 20%; font-size: 8px;">残 高 (円)</td> </tr> <tr> <td colspan="2" style="background-color: black; color: white; padding: 5px;">03-04-07 電気</td> <td colspan="4" style="background-color: black; color: white; padding: 5px;">03かッヅ</td> </tr> </table> </div>				年 月 日	振 込 要 領 書	お 支 払 金 額 (円)	お 預 け 金 額 (円)	通 号	残 高 (円)	03-04-07 電気		03かッヅ			
年 月 日	振 込 要 領 書	お 支 払 金 額 (円)	お 預 け 金 額 (円)	通 号	残 高 (円)										
03-04-07 電気		03かッヅ													
<p style="font-size: 16px; font-weight: bold;">原本のとおり相違ないことを証明します</p> <p style="font-size: 14px;">令和 3 年 4 月 30 日</p>															

## 電気ご使用量のお知らせ

毎度ご利用いただきありがとうございます。

小寺 惣吉 様

ご使用期間 3月29日 ~ 4月26日

お客さま番号 [REDACTED]  
 ご契約種別 節電とくとく電灯  
 ご契約容量 50A  
 供給地点特定番号 05-0000-0000-0209-4639-0000

検計日	4月27日	振替予定日	5月12日
(次回)	5月28日	(支払期日)	5月27日

ご使用量 (合計)	2021年 4月分	前年同月分( 3月27日~ 4月26日)
	586 kWh	976 kWh
ご使用量内訳		

2021年 4月分 ご利用額 (概算)	15,155円	(うち消費税等相当額) 1,377円
------------------------	---------	--------------------

\*ご契約変更等で実際のご請求額と異なる場合がございます。  
 \*ご利用額 (概算) には、助電料引当金は含まれておりません。

ご利用額内訳	基本料金	1,210円 00銭
	電力量料金 (1段階目)	2,140円 80銭
	電力量料金 (2段階目)	3,911円 40銭
	電力量料金 (3段階目)	6,703円 84銭
	燃料費調整額	-556円 70銭
	再エネ発電賦課金	1,746円 00銭

	燃料費調整単価 (1kWhあたり)	再エネ発電賦課金単価 (1kWhあたり)
	今月分 -0.95円	2.98円
	来月分 -0.76円	

今月分の検針結果	計器番号	今回指示数	前回指示数	差引	乗率(倍)
全日	312	38555.6	37969.8	585.8	1

スマートメーターの場合は、30分ごとに計量したご使用量を概算し算定しているため、計量器の差引とご使用量が相違する場合があります。

「電気料金・使用量履歴サービス」では、お客さまの30分単位でのご使用量や電気料金の履歴などが確認いただけます。

※ご利用額 (概算) には、検針票 (紙面) および振込票の発行手数料は含まれておりません。

○電気料金には、託送料金相当額が含まれております。

◆託送料金相当額の計算方法について【従量制の場合 (参考)】

ご使用量 低圧託送平均単価※ 託送料金相当額  
 [ ] kWh × 8.58円/kWh (税込) = [ ] 円

※託送料金相当額 [低圧託送平均単価8.58円/kWh (税込)] には、法律で定められた賠償負担金相当額 [0.04円/kWh (税込)] および

廃炉円滑化負担金相当額 [1銭未満/kWh (税込)] を含んでおります。なお、定額制のご契約については、当社ホームページで託送料金相当額をご確認ください。

### 領収結果のお知らせ

領収年月	2021年 3月分	※※※※年※※月分
領収金額	21,585円	※※※※※※※※※※
消費税等相当額 (再掲)	1,962円	
再エネ発電賦課金 (再掲)	2,521円	
ご使用量 (合計)	846 kWh	
領収方法	上記金額を、4月 7日に口座振替により領収いたしました。	

\* 公的領収書としてはご利用いただけません。

2021年5月分以降の再生可能エネルギー発電促進賦課金単価については、経済産業省より「1kWhあたり3.36円」と公表されましたので、お知らせいたします。

## 電気ご使用量のお知らせ

毎度ご利用いただきありがとうございます。

小寺 惣吉 様

ご使用期間 3月29日 ~ 4月26日

お客さま番号 [REDACTED]  
 ご契約種別 低圧電力  
 ご契約容量 2 kWh  
 供給地点特定番号 05-0000-0000-0209-4640-0000

検針日	4月27日	振替予定日	5月12日
(次回)	5月28日	(支払期日)	5月27日

ご使用量 (合計)	2021年 4月分 116 kWh	前年同月分( 3月27日~ 4月26日) 51 kWh
ご使用量内訳		

2021年 4月分 ご利用額 (概算)	[REDACTED]
------------------------	------------

\*ご契約変更等で実際のご請求額と異なる場合がございます。

ご利用額内訳	基本料金 力率割増額 電力量料金 (その他季) 燃料費調整額 再エネ発電賦課金	[REDACTED]
--------	---	------------

その他	燃料費調整単価 (1kWhあたり)	再エネ発電賦課金単価 (1kWhあたり)
力率 80%	今月分 -0.95円 来月分 -0.76円	2.98円

今月分の検針結果	計器番号	今回指示数	前回指示数	差引	乗率(倍)
全日	188	4574.9	4458.8	116.1	1

スマートメーターの場合は、30分ごとに計量したご使用量を積算し算定しているため、計量器の差引とご使用量が相違する場合があります。  
 「電気料金・使用量照会サービス」では、お客さまの30分単位でのご使用量や電気料金の履歴などがご確認いただけます。

○電気料金には、託送料金相当額が含まれております。

◆託送料金相当額の計算方法について【従量制の場合(参考)】

ご使用量 低圧託送平均単価※ 託送料金相当額  
 [ ] kWh × 8.58円/kWh(税込) = [ ] 円

※託送料金相当額【低圧託送平均単価8.58円/kWh(税込)】には、法律で定められた賠償負担金相当額【0.04円/kWh(税込)】および

廃炉円滑化負担金相当額【1銭未満/kWh(税込)】を含んでおります。なお、定額制のご契約については、当社ホームページで託送料金相当額をご確認ください。

### 領収結果のお知らせ

領収年月	2021年 3月分	※※※※年※※月分
領収金額	21,585円	※※※※※※※※
消費税等相当額(再掲)	[REDACTED]	振替額
再エネ発電賦課金(再掲)	[REDACTED]	
ご使用量(合計)	[REDACTED] kWh	
領収方法	上記金額を、4月7日に口座振替により領収いたしました。	

\* 公的領収書としてはご利用いただけません。

2021年5月分以降の再生可能エネルギー発電促進賦課金単価については、経済産業省より「1 kWhあたり3.36円」と公表されましたので、お知らせいたします。

## 領 収 書 等 添 付 票

整理番号	177-1	支払年月日	令和3年 4月 12日
使 途 項 目	資料購入費	支 出 科 目	消耗品費
使 途 内 容	3月分福井新聞購読料		
費 用 内 容	新聞・雑誌購読料	摘 要	
政 務 活 動 費 充 当 額 ( 支 払 額 )	3,100 円 ( )	按 分 率 :	
		充 当 根 拠 :	

領収書その他の収支報告書の内容を証する書類

証券No. 0-001

3 年 3 月 分 領 収 証

お問合せNo.

小寺 惣吉 様

銘 柄	部 数	金 額	控 除 額
福井新聞	1	3,100	

**合計金額**  
3,100 円

毎度ご愛読いただき誠にありがとうございます。令和3年4月/2日  
上記の金額正に領収致しました。



**福井新聞丸岡販売店**

〒910-0263 福井県坂井市丸岡町上田町1-1  
株式会社 T & S 代表取締役 齊藤 隆  
TEL (0776)67-4200 FAX (0776)67-4205





## 領 収 書 等 添 付 票

整理番号	178-1	支払年月日	令和3年 4月 12日												
使 途 項 目	資料購入費	支 出 科 目	消耗品費												
使 途 内 容	3月分日刊県民新聞購読料														
費 用 内 容	新聞・雑誌購読料	摘 要													
政 務 活 動 費 充 当 額 ( 支 払 額 )	2,480 円 ( )	按 分 率 :													
		充 当 根 拠 :													
領収書その他の収支報告書の内容を証する書類															
<div style="display: flex; justify-content: space-between;"> <div style="text-align: center;"> <p><b>領 収 証</b></p> <p>舟寄 53-18</p> <p>小寺 惣吉様</p> <table border="1" style="margin: 10px auto; border-collapse: collapse;"> <thead> <tr> <th>新 聞 (*注極減税率対象)</th> <th>部 数</th> <th>金 額</th> <th>備 考</th> </tr> </thead> <tbody> <tr> <td>*日刊県民福井</td> <td style="text-align: center;">1</td> <td style="text-align: right;">2,480</td> <td></td> </tr> <tr> <td>*農業</td> <td style="text-align: center;">1</td> <td style="text-align: right;">0</td> <td></td> </tr> </tbody> </table> <p style="font-size: small;">他取扱紙：朝日新聞 日本経済新聞 中日スポーツ 日刊スポーツ 購読料は口座振替・クレジットカード 支払いが御利用できます</p> </div> <div style="text-align: right;"> <p>2021年 3月分</p> <p>お問合せNo. <span style="background-color: black; color: black;">XXXXXXXXXX</span></p> <p>( 12) 44,000自振 (8% 2,480円) (10% 0円)</p> <div style="border: 1px solid black; padding: 5px; display: inline-block;"> <p style="text-align: center; margin: 0;">各 計 金 額</p> <p style="font-size: large; font-weight: bold; margin: 0;">2,480</p> <p style="font-size: small; margin: 0;">円</p> </div> <p style="font-size: x-small;">中日新聞・日刊県民福井 丸岡販売店 長谷川 博一 坂井市丸岡町猪爪1-312 TEL 66-1400 FAX 66-1401</p> </div> </div> <div style="text-align: right; margin-top: 10px;"> <p>4/12</p>  </div>				新 聞 (*注極減税率対象)	部 数	金 額	備 考	*日刊県民福井	1	2,480		*農業	1	0	
新 聞 (*注極減税率対象)	部 数	金 額	備 考												
*日刊県民福井	1	2,480													
*農業	1	0													

## 領 収 書 等 添 付 票

整理番号	180-1	支払年月日	令和3年 4月 26日
使途項目	事務費	支出科目	通信運搬費
使途内容	3月分携帯電話料金		
費用内容	携帯電話料	摘要	
政務活動費 充 当 額 (支払額)	1,959 円	按分率:	1/4
	( 7,838 円 )	充当根拠: 後援会活動、私的活動との按分	
領収書その他の収支報告書の内容を証する書類			
<div style="background-color: black; width: 100%; height: 150px; margin-bottom: 5px;"></div> <div style="display: flex; justify-content: space-around; align-items: center;"> <span>03-04-26口座振替</span> <span>*7,838円FMS(KDDIリョウキ)</span> </div> <div style="background-color: black; width: 100%; height: 50px;"></div>			
本領収書は、領収書の記載内容が正しいことを証明するものであり、領収書の記載内容が正しいことを証明するものではありません。		本領収書の記載内容が正しいことを証明するものではありません。領収書の記載内容が正しいことを証明するものではありません。	
原本のとおり相違ないことを証明します 			
令和 3 年 4 月 20 日			

料金内訳書 <凡例>税込または免税料金等：[\*]、旧税率計算対象料金：[#]

発行年月日 DATE OF ISSUE 2021年 4月 5日 KDDI株式会社  
〒163-8603 東京都新宿区西新宿2丁目1番1号

ご請求コード	総合計	7,838円	ご利用年月	2021年 3月
ご利用項目	金額(円)	内訳(円)	備考	
●au電話料金			●合計 7,209円	
ご利用番号	7,209		auお客様コード	
< 3月ご利用内訳 >	7,209			
▼プラン利用料	6,500			
カケホ		4,200		
2年契約+家族割		-1,500		
LTE NET		300		
データ定額2		3,500		
▼通話料/カケホ	51			
通話料		4,340		
SMS (Cメール) 送信料		54		
カケホ割引額		-4,280	対象SMS (Cメール) 送信料を全額割引します。	
家族割/SMS (Cメール) 送信料		-3	対象家族間通話を全額割引します。	
2年契約+家族割/通話料		-60		
▼ユニバーサルサービス料	3			
▼消費税等 (10%)	655		10%消費税の課税対象額 6,554円	
●auかんたん決済利用料			●合計 409円	
ご利用番号	409			
▼auかんたん決済利用料	409			
auスマートパス/税込		409 *		
●紙請求書発行手数料/その他料金			●合計 220円	
▼紙請求書発行手数料	200			
▼消費税等 (10%)	20		10%消費税の課税対象額 200円	

※ユニバーサルサービス料は、日本全国における加入電話・公衆電話等の提供確保のため、N-TT東・西日本に支払われるものです。

裏面もご確認ください>>

## 領 収 書 等 添 付 票

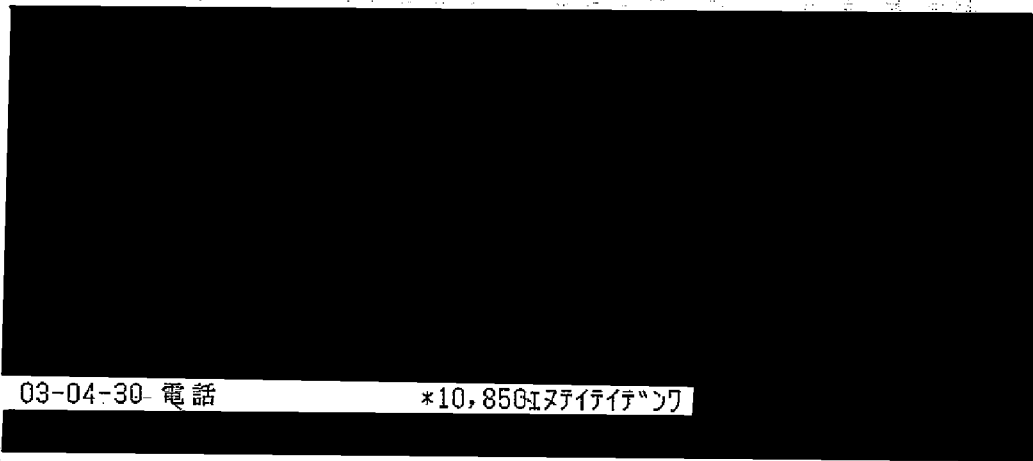
整理番号	182-1	支払年月日	令和3年 4月 30日
使 途 項 目	事務費	支 出 科 目	通信運搬費
使 途 内 容	3月分事務所電話料金		
費 用 内 容	事務所電話料	摘 要	
政 務 活 動 費 充 当 額 ( 支 払 額 )	5,425 円	按 分 率 :	1/2
	( 10,850 円 )	充 当 根 拠 : 後 援 会 活 動 と の 按 分	
領収書その他の収支報告書の内容を証する書類			
			
03-04-30 電話 *10,850円 令和 3 年 4 月 30 日			
原本のとおり相違ないことを証明します 令和 3 年 4 月 30 日			

内訳項目 金額(円) CHARGE BREAKDOWN BY CATEGORY (YEN)	内訳金額(円) AMOUNT (YEN)	請求内訳等詳細 DETAILS OF CHARGE BREAKDOWN	税区分 TAX
◇NTT西日本ご利用分 9,046	5,400	フレッツ 光ネクスト FHS利用料 3月 1日～ 3月31日	合 算
	-430	フレッツ あつと割引 3月 1日～ 3月31日	合 算
	380	セキュリティ・ライセンスプラス利用料 3月 1日～ 3月31日	合 算
	190	セキュリティ機能見張り費 基本利用料 3月 1日～ 3月31日	合 算
	1,020	ひかり電話A (エース) 定額料1 3月 1日～ 3月31日 電話番号 は0776-68-0667	合 算
	480	ひかり電話A (エース) 定額料2 3月 1日～ 3月31日 ひかり電 話A使用料は本料金と定額料1の合計で す。	合 算
	200	複数チャンネル利用料 3月 1日～ 3月31日	合 算
	100	追加番号利用料 3月 1日～ 3月31日	合 算
	296	ひかり電話 (通話料) 3月 1日～ 3月31日 翌月への 繰越額は480円です。	合 算
	-296	ひかり電話A (エース) 定額料分通話 3月 1日～ 3月31日 ひかり電 話A定額料に含まれ、通話料から減算し ます。	合 算
	778	ひかり電話 (携帯電話等への通話料) 3月 1日～ 3月31日	合 算
	6	ユニバーサルサービス料 3月 1日～ 3月31日 2番号分 のご請求となります。	合 算
	100	発行手数料 本請求書の発行にかかわる各種費用に なります。	合 算
	822	消費税等相当額 (合計) 合算表示の料金合計×10%	
◇NTTコミュニケーションズご利用分 99	90	ナビダイヤル/テレドーム等への通話料 3月 1日～ 3月31日。0570 /0180等で始まる番号への通話料で す。	合 算
	9	消費税等相当額 (合計) 合算表示の料金合計×10%	
◇NTT西日本分 (小計) 9,145	9,145	(小計)	
◇NTTファイナンスご利用分 1,705	1,705	OCN光w.L.L.hフレッツ利用料等 * 契約番号: [REDACTED] NTTコミュニケーションズご利用分。	非対象等
◇合計 10,850	10,850	合計	
		<NTTファイナンスからのお知らせ> ○上記*印はサービス提供者に代わって、ご請求させていただきます。	

## 県外視察 行程表

議員氏名 小寺惣吉

月 日	行 程	宿泊地 (市町村名)
7月5日	自宅～丸岡IC～本庄児玉～宿	本庄児玉泊
7月6日	宿～テイー・エス～本庄児玉IC～丸岡IC～自宅	

※交通手段(JR、バス、タクシー等)、駅名等について分かる範囲で記入お願いします



【視察調査】ネギ農業株式会社「ティー・エス」視察調査

視察目的

ネギ農家が、日本で働く外国人の子弟教育として、母国語を教える学校を建設し、子供たちが日本語になれ地域に溶け込みやすい、社会環境について調査

1.日 時

令和2年7月6日(月)8時30分~14時00分

2.場 所

埼玉県児玉郡上里町大字七本木 2831 番地 1

3.説明者

株式会社ティー・エス 会長 齊藤俊男氏

埼玉県 県議会議員 諸井真英氏

4.概 要

ネギを作り、その利益でブラジル人の子ども達に日本語の教育を受けさせている日系2世の齊藤俊男さんについて調査

学校について

子供の数約100名

対象年齢は? 幼児から15歳まで

何を教えるのか?英語とポルトガル語と日本語

だれが教えるのか?フィリピン人は英語日系人がポルトガル語と日本語

公的補助金はあるのか?一人2万円1か月市から

この学校のブラジル人の親(PTA)の役割はあるのか?しっかり働くこと

日本に住み続けたいか?全員日本に残り住み続けたい

これから何を期待するか?日本を支える大人になる事

ネギ企業について

畑を借りているが問題はなにか?現在60haを経営している

ハウスを作った圃場は会社の土地 永久的な施設等も

今借りている土地はどれだけ?50haほど借りている

次にやりたいことは?もっと事業拡大したい

今の問題は?空地が無くて岡山県でも土地を借りてネギ苗を作っている

ネギの他に作りたいものは?連作障害対策で米作り

どこに販売しているか?高級デパートや大手スーパーにだしている

ねぎをレベル向上させたいか?ネギの日本一でありたい

作業員は何人雇い入れている 約ブラジル人数60人健康保険は当然必要

働く人の平均年齢は?平均年齢は40歳

若者の働き方はか?積極的で頑張っています



ネギ王の斎藤俊男さんはこんな人です。

「ネギのナンバーワンを目指す」と地元の長ネギをブランド化した。「葱王」は、白い部分が長く、甘みが強い。出荷量は1日約7トン。朝に収穫して、翌日には都内の高級デパートやスーパーの店頭に並ぶ。

#### 【親の祖国、自分のルーツを見たくてブラジルから来日】

年間数億円に上る売り上げの一部は、日系ブラジル人の子供の大学進学のために設立した奨学金制度の財源となる。入学金と4年間の学費を全部支給し、返済は不要だ。今春、2人が「ねぎの奨学金」を利用して、初めて日本の大学に進学した。「子供たちに、将来の可能性を広げて欲しい」

両親は戦後、ブラジル南部パラナ州に渡った移民。8人兄弟の末っ子だった斎藤さんに転機が訪れたのは、1990年、22歳の時。日本で改正出入国管理法が施行され、日系3世までの就労が認められた。地元の高校で体育教師をしていた斎藤は、日系3世の妻・富子さんを伴い渡日する。「出稼ぎだったけど親の祖国を見たかった。自分のルーツだから」

当時、日系ブラジル人の多くが、仲介業者を通じて仕事を見つけていた。斎藤も、岐阜県や埼玉県自動車部品工場などで働いた。残業が110時間を超える月もあった。日本語が比較的うまく、面倒見のいい斎藤はしばしば就職面接の通訳を頼まれた。ある日、訪問先の社長から言われた。「みんなに頼りにされているし、これをビジネスにしたら？」

妻とがむしゃらに働いて元手を稼ぎ、27歳で会社を設立。日系人を雇い、自動車部品の工場に派遣するビジネスを始めた。社長自ら弁当工場働きながら、営業に行く日々が続いた。

当時、子持ちの日系人は敬遠されがちだった。子供を預けられる場所があれば、親も安心して働ける。そう考えた斎藤は97年、日系人がポルトガル語で世話する保育室を会社の中に設けた。安価な労働力と社長の面倒見の良さが評判を呼び、取引先は25社に、派遣社員も450人に増えた。

しかし、落とし穴が待っていた。2008年のリーマンショック。受注は激減し、派遣社員は80人まで減った。3億円の借金が残された。日本の生活習慣になじめない日系人社員のための建てたアパートの建設費だった。毎月の返済額は300万円以上。頭が真っ白になった。自分が死ねば、保険金で借金が払えるだろうか。自殺では保険金は足りないか。そこまで追い込まれた。でも、妻や3人の子供を残して私は死ねない。残った社員の家族も含めたら、240人近くの人生が、自分の肩にかかっていた。

「逃げちゃいけない。まだ、やることはあるんじゃないか。」

税金が払えないと相談するため、上里町役場に車を走らせる途中、農地が目についた。荒れ果てていた。「なぜ、土地を大切にしないのだろう」。役場で後継者がなく放置された農地が増えていると聞かされた。「これだ!と頭の中でランプがついた」。

買ったばかりの1600万円の高級車を800万円で売り、そのお金でトラクターなど農機具を買いそろえた。銀行の担当者呼び、このままでは返済が厳しいと正直に伝えると、期限を5年延ばし、その間、利息だけを払えばよいと言ってくれた。これまでは返済に遅れが無いこと、事情を早めに相談し、人目を気にせず古い軽自動車に乗り換えた事を、銀行は評価してくれた。

「これからは農業だ」齋藤は社員たちに訴えた。給料は払えない。従業員ではなく、パートナーとしてやってほしい。売り上げは平等に分ける。8人が手を挙げてくれた。

問題は農地だった「土地を貸して欲しい」と農家を訪ね歩いたが、「外国人には貸せない」と断れた。そんな時、ひとつの荒地が目にとまった。使用していた植木屋が倒産し、桜や桃の木々が伸び放題だった。地主と粘り強く交渉した。雪かきや祭りなどで地域と交わってきた齋藤に地元の有力者たちも力添えしてくれた。2千平方メートルの土地をかりることができた。

齋藤を含め、ほとんどが農業の素人手作業で木々を切り倒し、地中深く食い込む根っこを掘り起こす「先祖がブラジルで開墾したのと同じことを、自分たちが日本でやっている」と思った。農地にするのに3か月かかった。不要になったビニールハウスを譲り受け、キャベツやブロッコリーを植えた。しかし、1箱1100円の根が付くときもあれば、箱代にさえならないこともあった。安定した野菜でないと商売にならない。長ネギでいこうと決めた。

長ネギの栽培方法をインターネットの動画で探したが、その土地ならではの「技」は分からない、地元の農家の男性に相談すると、一から教えてくれた。化学肥料を減らし、土にサンゴやミネラル、酵素、納豆菌を配合した肥料を入れるなど、いい土づくりにこだわった。他の農家も、齋藤たちの熱心な姿を見て「いいネギだね」と褒めてくれるようになった。

ネギ1本を育てるのに1年かかる。初出荷は1箱5キロで800円。これだけ苦労してこの金額か、と正直にがっかりした。でも、諦めなかった。

「葱王」というブランドで商標登録し、展示会に積極的に出店した。味だ

けではなく、「通常は消費者に届くまで6日ほどかかるけど、「葱王」は翌日届く」とアピール。これが奏功し、都内の百貨店や高級スーパーを中心に販路を拡大。67軒の農家から農地をかり、埼玉県内の計25haで栽培するまでになった。「『葱』という字には「心」が含まれている。客と生産者の心をつかむネギを作りたい。」

昨年10月、50歳の誕生日を迎える、斎藤は同郷でプレーンの島根茂生にあっさり社長職を譲ってしまう。息子もいるが「会社は社長のものではない。従業員のものだから」。

島根は斎藤について「前向きな人。良い時でも浮かれず、もっと良くしたいと改善していく。だからこちらも常に提案していかないといけない」と話す。

斎藤が新たに情熱を傾けたのは、日系ブラジル人の教育だ。上里町に09年、高校までブラジルのカリキュラムに沿ってポルトガル語で学べる学校「ティー・エス学園」を創設。保育園を含めブラジルの他にフィリピンやペルーなど8か国出身の約100人が通う。「日本の学校になじめず、いじめられたり、中退したりする子供が少なくない。彼らは親に連れてこられただけで、好きで日本に来たわけではない。安心して学べる場が必要だ。

斎藤が理事長を務める「在日ブラジル学校協議会」に加盟するブラジル人学校は26校。定住化が進み、存在意義が問われている。国や自治体の支援を請う経営者が多い中、斎藤はあえて呼び掛ける。「私たちは乞食じゃない。くれくれ、じゃなくて日本にどんな恩返しができるかを考えるべきだ」。

深刻な保育園不足を見て、3年前、日本人の子供も受け入れる認可保育園を上里町に設立した。将来ティー・エス学園のインターナショナルスクール化も見据える。

斎藤は言う「英語、ポルトガル語、日本語が話せる、世界で暮らせる人を育てる。日本への恩は将来を担う子供たちを育てることで返したい」。

日本人は雇うのか?事務的に必要

今の問題点は?ここ毎日雨が降っている作柄が心配





株式会社ティー・エス

人財派遣業 厚生労働大臣許可 (総) 11-02-0026

KABUSHIKI KAISHA TS  
Human Resources / Export & Import

会長  
(Chairman)

齋藤 俊男  
Saito Toshio (Walter)



Post Code  
〒 369-0306

埼玉県児玉郡上里町大字七本木2831番地1  
Saitama-ken Kodama-gun Kamisato-machi Ooaza Shitihongi 2831-1  
TEL (0495) 34-1075 - FAX (0495) 34-1775 Skype: kabushiki.kaisha.ts  
http://www.tsworld.co.jp E-mail: saito@tsworld.co.jp

未来をつくる、責任。

埼玉県議会議員

諸井 真英

もろい まさひで moroi.jp

