

# 福井県職員録

令和5年8月1日現在



福 井 県

〒910-8580

福井市大手3丁目17-1

電話(0776)21-1111



# 福 井 県 機 構 図

(令和5年5月22日現在)

福井県

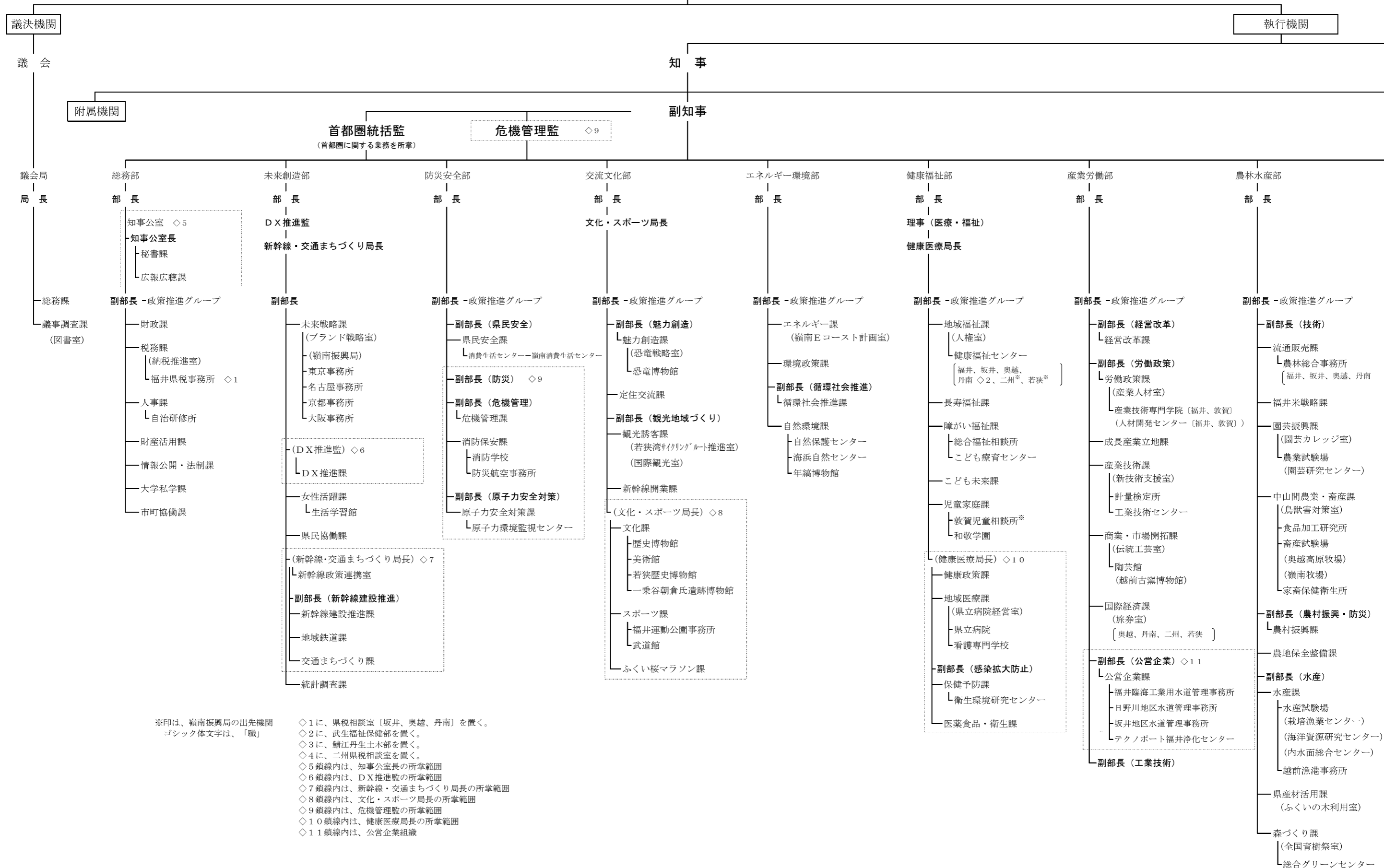

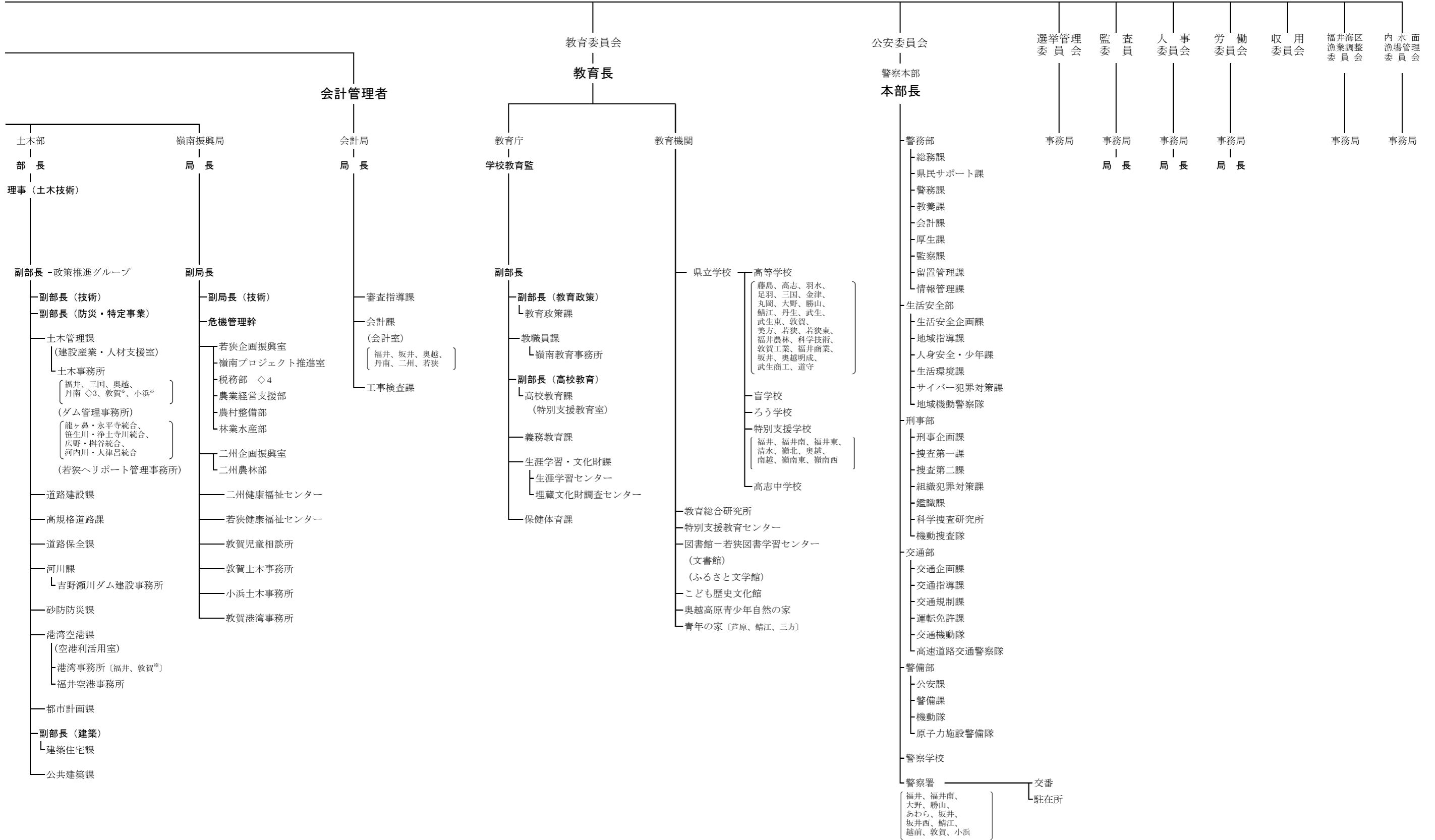

# 福井県幹部職員一覧

R5. 8. 1現在

知 事	杉 本 達 治
副 知 事	中 村 保 博
副 知 事	鷺 頭 美 央

## [知事部局]

首都圏統括監 ※東京事務所長を兼務 危機管理監	白 寄 淳 中 嶋 浩 一
----------------------------	------------------

### 総 務 部

部 長 知事公室長 ※総務部副部長、自治研修所長を兼務 副部長 (県立大学)	服 部 和 恵 姫 川 祐 一 宮 崎 俊 宏
--	-------------------------------

### 未来創造部

部 長 DX推進監 新幹線・交通まちづくり局長 副部長 副部長 (新幹線建設推進) 副部長 (ハピラインふくい)	藤 丸 伸 和 米 倉 広 毅 武 部 衛 昭 大 石 秀 昭 三 島 梨 加 増 田 賢 和
---	--

### 防災安全部

部 長 副部長 副部長 (県民安全) 副部長 (危機管理) ※危機管理課長を取扱 副部長 (防災) ※土木部副部長 (防災・特定事業) が兼務 副部長 (原子力安全対策)	坂 本 裕 一 郎 岡 澤 尚 美 田 村 光 幸 三 田 村 佳 紀 平 林 透 伊 藤 登
--	--

### 交流文化部

部 長 文化・スポーツ局長 副部長 副部長 (魅力創造) ※魅力創造課長を兼務 副部長 (観光地域づくり) 副部長 (観光連盟)	西 川 聡 猪 嶋 宏 記 田 中 和 弘 酒 井 千 恵 子 七 戸 泰 子 畑 中 容 子
---	--

### エネルギー環境部

部 長 副部長 副部長 (循環社会推進) ※循環社会推進課長を取扱	獅子原 朋 広 高 橋 道 男 北 畑 茂 和
---	-------------------------------

### 健康福祉部

部 長 健康医療局長 ※理事 (医療・福祉)、感染症対策監を兼務 副部長 副部長 (感染拡大防止)	池 上 栄 志 宮 下 裕 文 竹 内 宏 治 蓑 輪 克 宏
--	--

### 産業労働部

部 長 副部長 副部長 (経営改革) ※経営改革課長を取扱 副部長 (労働政策) ※労働政策課長を取扱 副部長 (公営企業) ※公営企業課長を取扱 副部長 (工業技術) ※工業技術センター所長を兼務	伊 万 里 全 生 大 塚 智 樹 藤 原 宏 子 小 野 田 謙 一 中 津 学 後 藤 基 浩
--	--

農林水産部	
部長	児 玉 康 英
副部長	中 村 忠 嗣
副部長（技術）	上 中 昭 博
副部長（水産） ※水産試験場長を兼務	石 田 敏 一
副部長（農村振興・防災） ※農村振興課長を取扱	小 堀 健 司
副部長（福井県農業協同組合中央会）	稲 葉 明 人

土 木 部	
部長	田 中 秀 樹
理事（土木技術） ※副部長（技術）を取扱	田 中 克 直
副部長	渡 邊 慎 二
副部長（防災・特定事業）	平 林 透
副部長（建築） ※建築住宅課長を取扱	田 中 忠 範

嶺南振興局	
局長	小 林 弥 生
副局長	河 瀬 康 博
副局長（技術）	前 田 益 伸
危機管理幹	野 路 敬 也

主な出先機関の長等	
東京事務所長 ※首都圏統括監が兼務	白 崙 淳
こども療育センター所長	津 田 明 美
県立病院長 ※看護専門学校長を兼務	吉 川 淳
県立病院副院長 ※がん医療センター長、医療安全管理室長を取扱	道 傳 研 司
県立病院副院長 ※地域医療連携推進室長を取扱	畑 郁 江
県立病院事務局長	戸 田 勝 徳

### [会計局]

会計管理者 ※会計局長を取扱	野 路 博 之
----------------	---------

### [教育委員会]

教育長	豊 北 欽 一
学校教育監	松 下 晋 也
副部長	村 崎 明 子
副部長（教育政策） ※教育政策課長を取扱	内 田 博 幸
副部長（高校教育） ※高校教育課長を取扱	山 本 寛

### [監査委員事務局]

局長	南 谷 憲 児
----	---------

### [人事委員会事務局]

局長	齋 藤 博 行
----	---------

### [労働委員会事務局]

局長	岩 佐 浩 之
----	---------

### [議会局]

局長	山 川 満 寛
----	---------

# 首 都 圈 統 括 監

(首都圏統括監)

**首都圏統括監**

首都圏統括監	03-5212-9074
(FAX)	03-5212-9076
(E-Mail)	tokyo@pref.fukui.lg.jp

首都圏統括監

白 崎 淳

---



# 危 機 管 理 監

(危機管理監)

**危機管理監**

危機管理監 0 7 7 6 - 2 0 - 0 2 8 4  
(FAX) 0 7 7 6 - 2 0 - 0 6 3 3  
(E-Mail) bouanbu@pref.fukui.lg.jp

危機管理監

中嶋 浩一

---

# 総務部

総務部

部長 0776-20-0210  
知事公室長 0776-20-0205  
副部長 0776-20-0211  
(FAX) 0776-20-0626  
(E-Mail) somubu@pref.fukui.lg.jp  
内線 部長2010、知事公室長2028、副部長2011、政策参事2045、  
政策推進G2045、2046、2057

	部長	服部 和恵	
	知事公室長(兼)副部長	姫川 祐一	
	政策参事	大塚 智治	
○派遣	副部長(県立大学)	宮崎 俊宏	
○派遣	課長(県立大学)	栢場 一郎	
○派遣	課長(県立大学)	海道 ひかり	
○派遣	課長(福井市派遣)	滝波 栄治	
○派遣	課長(鯖江市派遣)	向川 泰弘	
○派遣	課長(坂井市派遣)	大久保 聡司	
○政策推進グループ	グループ長	姫川 祐一	(総務部知事公室長兼副部長)
○政策推進グループ	副グループ長	大塚 智治	(総務部政策参事)
○政策推進グループ	主任	小泉 舞	
○政策推進グループ	企画主査	加藤 明大	

知事公室

知事公室長 0776-20-0205  
(FAX) 0776-20-0620  
(E-Mail) hishoka@pref.fukui.lg.jp  
内線 知事公室長2028

	知事公室長	姫川 祐一	
--	-------	-------	--

知事公室秘書課

課長 0776-20-0216  
秘書担当 0776-20-0217  
(FAX) 0776-20-0620  
(E-Mail) hishoka@pref.fukui.lg.jp  
内線 課長2027、政策参事2018、参事(秘書)2020

	課長	北林 直樹	
	政策参事	田中 紫穂	
	参事(秘書)	伊東 鉄平	課長補佐事務取扱
	主任	幾山 義光	
	主任	小林 仁寿	
	主任	小宮山 康夫	
	企画主査	牧尾 あずさ	
	企画主査	山崎 宏	
	主査	酒井 陽生	
	主事	廣田 明里	
	主事	玉木 杏奈	

知事公室広報広聴課

課長 0776-20-0218  
報道G 0776-20-0219  
広報G 0776-20-0220  
県民参加G 0776-20-0221

(広報広聴課) (財政課) (税務課)

(FAX)報道G・広報G 0776-20-0621  
(FAX)県民参加G 0776-20-0622  
(E-Mail) kouhoukoucho@pref.fukui.lg.jp  
内線 課長2070、参事(広聴)2081、  
報道G2071、2075、広報G2072~2074、2076、  
県民参加G2081~2083

	課長	前田 泰昌
	参事(広聴)	堀江 秀昭
	課長補佐	矢崎 勝
○報道グループ	主任	門前 直孝
○報道グループ	主事	辻 健太
○報道グループ	主事	井上 大輔
○報道グループ	主事	西 涼佑
○広報グループ	主任	芦田 千晶
○広報グループ	企画主査	福塚 昭典
○広報グループ	主査	大北 利之
○広報グループ	主事	石田 香奈子
○広報グループ	主事	黒田 翔太
○広報グループ	主事	東 純平
○広報グループ	国際交流員	ビエール ウベール レルー
○県民参加グループ	総括主任	岸本 昌代
○県民参加グループ	主事	藤井 亜衣
○県民参加グループ	主事	川端 喜博

財政課

課長 0776-20-0231  
事務担当 0776-20-0232~0234  
(FAX) 0776-20-0629  
(E-Mail) zaisei@pref.fukui.lg.jp  
内線 課長2030、参事(予算編成)2031、課員2031~2039

	課長	岸本 鉄也	
	参事(予算編成)	忠田 稔生	課長補佐事務取扱
	総括主任	鈴木 陽介	
	主任	山崎 哲平	
	主任	西本 佳代	
	主任	武田 由理	
	主任	山下 裕章	
	主任	河村 俊宏	
	主任	野澤 友香梨	
	主任	宇佐美 雅史	
	企画主査	藤野間 ちひろ	
	企画主査	成實 清岳	
	主査	山下 右恭	
	主査	田端 洋三	
	主査	橋本 昌典	
	主事	穴吹 知哉	
	主事	前澤 裕貴	
	主事	松田 優拓	
	主事	前田 一樹	
	主事	齊藤 有希	

税務課

課長 0776-20-0254  
税制G 0776-20-0255

(税務課)

税務管理G 0776-20-0256  
課税・市町村税G 0776-20-0257  
(FAX) 0776-20-0629  
(E-Mail) zeimuka@pref.fukui.lg.jp  
内線 課長2130、課長補佐2130、  
税制G2131、2132、税務管理G2135、2136、  
課税・市町村税G2133、2134

(納税推進室)

(TEL) 0776-20-0515 嶺南担当 0770-56-5912  
(FAX) 0776-20-0516 嶺南担当 0770-56-5906  
内線 室長5370、事務担当5370～5377

	課長	佐々木 雅寿	
	課長補佐	松田 祐民子	
○税制グループ	総括主任	川崎 圭子	
○税制グループ	主事	増本 康平	
○税制グループ	主事	吉野 薫	
○税制グループ	主事	森 尚斗	
○税務管理グループ	総括主任	吾田 昌則	
○税務管理グループ	主任	齊藤 宏明	
○税務管理グループ	主査	品川 靖博	
○税務管理グループ	主事	田中 美穂	
○課税・市町村税グループ	主任	久保 岳大	
○課税・市町村税グループ	企画主査	武田 梨江	
○課税・市町村税グループ	主査	白崎 英嗣	
○課税・市町村税グループ	主事	稲葉 有衣子	
○課税・市町村税グループ	主事	島津 比呂	
◎納税推進室	室長	布川 健二	
◎納税推進室	総括主任	伊藤 龍	
◎納税推進室	総括主任	荒木 千恵	
◎納税推進室	主任	齊藤 立実	
◎納税推進室	主任	橋本 和宏	
◎納税推進室	主任	齊藤 富洋	
◎納税推進室	主査	井藤 浩一	
◎納税推進室	(兼)	向井 雅文	(福井県税事務所)
◎納税推進室	次長(嶺南)	宮本 慎一	
◎納税推進室	主任	村井 直子	
福井県地方税滞納整理機構	(併勤)	馬場 隆宏	(福井市)
福井県地方税滞納整理機構	(併勤)	矢谷 彰汰	(福井市)
福井県地方税滞納整理機構	(併勤)	田中 貴大	(大野市)
福井県地方税滞納整理機構	(併勤)	杉田 和弥	(あわら市)
福井県地方税滞納整理機構	(併勤)	近藤 佳孝	(越前市)
福井県地方税滞納整理機構	(併勤)	寺尾 匠	(永平寺町)
福井県地方税滞納整理機構	(併勤)	堀田 尚宏	(南越前町)
福井県地方税滞納整理機構	(併勤)	伊部 祐貴	(越前町)
福井県地方税滞納整理機構	(併)	多田 喜代彦	(勝山市)
福井県地方税滞納整理機構	(併)	熊野 晶規	(鯖江市)
福井県地方税滞納整理機構	(併)	伴藤 真優子	(あわら市)
福井県地方税滞納整理機構	(併)	森下 満成	(越前市)
福井県地方税滞納整理機構	(併)	高橋 隆太	(坂井市)
福井県地方税滞納整理機構	(併)	井筒 竜次	(池田町)
福井県地方税滞納整理機構	(併勤)	澤崎 翔吾	(敦賀市)
福井県地方税滞納整理機構	(併勤)	西川 雄太	(敦賀市)
福井県地方税滞納整理機構	(併勤)	藤田 正徳	(小浜市)

## (税務課) (人事課)

福井県地方税滞納整理機構	(併勤)	藤村 晋也	(美浜町)
福井県地方税滞納整理機構	(併勤)	千坂 元幸	(高浜町)
福井県地方税滞納整理機構	(併勤)	新谷 知晃	(おおい町)
福井県地方税滞納整理機構	(併勤)	河原 昌之	(若狭町)
福井県地方税滞納整理機構	(併)	重田 洋輔	(小浜市)

## 人事課

課長	0 7 7 6 - 2 0 - 0 2 3 8
栄典G	0 7 7 6 - 2 0 - 0 2 3 9
人事G	0 7 7 6 - 2 0 - 0 2 4 1
給与G	0 7 7 6 - 2 0 - 0 2 4 2
福利・健康づくりG	0 7 7 6 - 2 0 - 0 2 4 3
行政改革G	0 7 7 6 - 2 0 - 0 2 4 0
(FAX)	0 7 7 6 - 2 0 - 0 6 2 6
(E-Mail)	jijin@pref.fukui.lg.jp
内線	課長 2050、参事(福利厚生) 2060、参事(行政改革・人材育成) 2012、 課長補佐 2050、栄典G 2053、2057、 人事G 2051、2052、2059、2078、給与G 2048、2054、2055、 福利・健康づくりG 2049、2058、2064、2065、 行政改革G 2056、2063、2066、ハートフルオフィス 2122～2124

	課長	長谷川 慎司	
	参事(福利厚生)	寺島 康夫	
	参事(行政改革・人材育成)	中村 敬吾	
	課長補佐	富田 昌宏	
○栄典グループ	主任	青木 克彦	
○栄典グループ	(兼勤)	小泉 舞	(総務部政策推進グループ)
○栄典グループ	主事	中村 明修	
○栄典グループ	主事	中村 駿兵	
○人事グループ	主任	松浦 潤	
○人事グループ	主任	坪川 拓夫	
○人事グループ	企画主査	高橋 有香	
○人事グループ	企画主査	長谷川 新悟	
○人事グループ	企画主査	山崎 宏文	
○人事グループ	主査	帰山 篤史	
○人事グループ	主査	佐野 裕一	
○人事グループ	主査	吉村 和城	
○人事グループ	主事	前田 瑞貴	
○人事グループ	(兼勤)	青木 美穂	(自治研修所)
○人事グループ	代書	金林 晶子	
○給与グループ	総括主任	笠島 靖友	
○給与グループ	企画主査	稲木 裕美	
○給与グループ	企画主査	山田 規仁	
○給与グループ	主査	江尻 雄一	
○給与グループ	主査	谷口 侑希	
○給与グループ	主事	松本 篤郎	
○福利・健康づくりグループ	主任 保健師	竹内 菜美	
○福利・健康づくりグループ	企画主査 保健師	前田 瑞紀	
○福利・健康づくりグループ	(併勤) 主任	江上 奈美	(地方職員共済組合福井県支部)
○福利・健康づくりグループ	(併勤) 主査	佐飛 さおり	(地方職員共済組合福井県支部)
○福利・健康づくりグループ	(併勤) 主査	上田 真維	(地方職員共済組合福井県支部)
○福利・健康づくりグループ	(併勤) 主事	岸本 祐歩	(地方職員共済組合福井県支部)
○福利・健康づくりグループ	産業医	高瀬 恵一郎	
○福利・健康づくりグループ	産業医	大西 良之	
○福利・健康づくりグループ	メンタルケア専門員	吉田 郁美	
○福利・健康づくりグループ	メンタルケア専門員	小嶋 真琴	

## (人事課)

○福利・健康づくりグループ	メンタルケア専門員	辻 津寄子	
○福利・健康づくりグループ	メンタルケア専門員	小松 貴子	
○行政改革グループ	総括主任	福住 知宏	
○行政改革グループ	企画主査	辻 俊治	
○行政改革グループ	企画主査	東村 光	
○行政改革グループ	企画主査	尾方 薫	
○行政改革グループ	企画主査	伊藤 啓二	
○行政改革グループ	主事	佐藤 輝明	
(ハートフルオフィス)	相談員	志田 智子	
(ハートフルオフィス)	支援員	木村 紀子	
(ハートフルオフィス)	支援員	前川 博之	
(ハートフルオフィス)	支援員	山田 もと子	
○まちづくり福井(株)派遣	主任	数馬 和徳	
○まちづくり福井(株)派遣	主査	西山 松一	
○(株)福井銀行派遣	主事	中村 直人	
○アナログ規制見直しチーム	(兼)	姫川 祐一	(総務部知事公室)
○アナログ規制見直しチーム	(兼内)	長谷川 慎司	
○アナログ規制見直しチーム	(兼)	西川 栄一	(総務部情報公開・法制課)
○アナログ規制見直しチーム	(兼)	角 浩吉	(未来創造部DX推進課)
○アナログ規制見直しチーム	(兼内)	中村 敬吾	
○アナログ規制見直しチーム	(兼内)	福住 知宏	
○アナログ規制見直しチーム	(兼内)	佐藤 輝明	
○アナログ規制見直しチーム	(兼)	中野 華奈	(総務部情報公開・法制課)
○アナログ規制見直しチーム	(兼)	前田 雄一	(総務部情報公開・法制課)
○アナログ規制見直しチーム	(兼)	柝谷 浩和	(未来創造部DX推進課)
○アナログ規制見直しチーム	(兼)	田上 正崇	(未来創造部DX推進課)

## (地方職員共済組合福井県支部)

内線 総務G2065、給付G2049、2058、福祉G2058、2064

	事務長	長谷川 慎司	(総務部人事課)
	事務次長	寺島 康夫	(総務部人事課)
	事務次長 出納役	富田 昌宏	(総務部人事課)
○総務グループ	主任	小泉 舞	(総務部政策推進グループ)
○総務グループ	主任	江上 奈美	
○総務グループ	主事	中村 駿兵	(総務部人事課)
○給付グループ	主査	上田 真維	
○給付グループ	主事	岸本 祐歩	
○給付グループ	嘱託	清水 仁美	
○福祉グループ	主任 保健師	竹内 菜美	(総務部人事課)
○福祉グループ	企画主査 保健師	前田 瑞紀	(総務部人事課)
○福祉グループ	嘱託	吉田 光代	
○福祉グループ	嘱託	岩佐 真由美	
○福祉グループ	嘱託	米屋 和世	

## (地方職員共済組合診療所)

内線 4707

	管理者	大中 正光	
	企画主査 保健師	前田 瑞紀	(総務部人事課)
	嘱託	米屋 和世	
	嘱託	岩佐 真由美	

## (地方公務員災害補償基金福井県支部)

内線 庶務・出納G2053、認定・補償G2053、2057

	事務長	長谷川 慎司	(総務部人事課)
--	-----	--------	----------



## (人事課) (財産活用課) (情報法制課)

	事務長代理	富田 昌宏	(総務部人事課)
	事務次長 出納員	青木 克彦	(総務部人事課)
○庶務・出納グループ		中村 駿兵	(総務部人事課)
○認定・補償グループ		中村 駿兵	(総務部人事課)
○認定・補償グループ		淵本 隆志	(総務部市町協働課)
○認定・補償グループ		勝山 祐一	(総務部市町協働課)
○認定・補償グループ		西田 収	(教育庁教職員課)
○認定・補償グループ		坂本 あゆみ	(教育庁教職員課)
○認定・補償グループ		大道 奈津子	(警察本部警務部警務課)
○認定・補償グループ		小林 茉由	(警察本部警務部警務課)

## 財産活用課

課長 0776-20-0213  
 財産G 0776-20-0251  
 庁舎G 0776-20-0252  
 (FAX) 0776-20-0628  
 (E-Mail) zaikatsu@pref.fukui.lg.jp  
 内線 課長2110、参事(財産活用)2110、  
 財産G2111~2113、2116、2118、4714、庁舎G2114、2115、  
 庁舎保安スタッフ4705、4706

	課長	細井 圭子	
	参事(財産活用)	大澤 優	課長補佐事務取扱
○財産グループ	企画主査	橋本 律子	
○財産グループ	主任	伊藤 博之	
○財産グループ	企画主査	南部 勇樹	
○財産グループ	企画主査	榊原 美穂	
○財産グループ	主査	江守 大輔	
○財産グループ	主査	清川 伸一	
○財産グループ	主事	松田 凌	
○財産グループ	主事	藤井 詢也	
○庁舎グループ	主任	西岡 政泰	
○庁舎グループ	主任	宮川 博尚	
○庁舎グループ	企画主査	佐藤 大輔	
○庁舎グループ	主査	南 雄大	
○庁舎グループ	主事	中垣 聡	
○庁舎グループ	主事	大牧 祐子	
○庁舎グループ	行政相談員	寺澤 良典	
○庁舎保安スタッフ	守衛	柳原 修一	
○庁舎保安スタッフ	守衛	小川 直希	

## 情報公開・法制課

課長 0776-20-0246  
 情報公開・文書G 0776-20-0249  
 法制G 0776-20-0246  
 (FAX)情報公開・文書G 0776-20-0622  
 (FAX)法制G 0776-26-1171  
 (E-Mail) koukaihou@pref.fukui.lg.jp  
 内線 課長2094、課長補佐2094、  
 情報公開・文書G2087~2088、法制G2095~2098

	課長	西川 栄一
	課長補佐	三屋 博紀
○情報公開・文書グループ	主任	森下 優紀
○情報公開・文書グループ	主事	森下 元樹

## (情報法制課) (大学私学課)

○情報公開・文書グループ	主事	高田 彩香	
○情報公開・文書グループ	文書管理員	藤井 尚子	
○情報公開・文書グループ	県政情報センター管理員	清水 弘美	
○法制グループ	総括主任	齊藤 慶明	
○法制グループ	企画主査	中野 華奈	
○法制グループ	(併勤) 主事	梶岡 亮	(あわらし)
○法制グループ	主事	前田 雄一	
○法制グループ	主事	加藤 一輝	
○法制グループ	主事	横田 仁志	

## 大学私学課

課長 0776-20-0244  
 高等教育G 0776-20-0245  
 私立学校G 0776-20-0248  
 (FAX) 0776-20-0632  
 (E-mail) daishi@pref.fukui.lg.jp  
 内線 課長2320、課長補佐2320、  
 課員2321、2322、2323、2324

	課長	橋本 直之	
	課長補佐	佐野 友彦	
○高等教育グループ	主任	村中 智和	
○高等教育グループ	企画主査	福塚 健史	
○高等教育グループ	主査	中村 聡志	
○高等教育グループ	主事	松田 祥恵	
○高等教育グループ	主事	松村 拓海	
○高等教育グループ	主事	藤野 江里佳	
○私立学校グループ	主任	小林 めぐみ	
○私立学校グループ	企画主査	堀江 晃司	
○私立学校グループ	主事	木村 竜希	
○私立学校グループ	(併)	島田 美津子	教育庁高校教育課
○私立学校グループ	(併)	橋本 貴志	教育庁高校教育課
○私立学校グループ	(併)	前田 由紀	教育庁高校教育課
○私立学校グループ	(併)	伊藤 文雄	教育庁義務教育課
○私立学校グループ	(併)	ハウカ 佐由里	教育庁義務教育課
○私立学校グループ	(併)	石田 益之	教育庁保健体育課
○私立学校グループ	(併)	田中 大	教育庁保健体育課
○公立大学法人福井県立大学派遣	参事 (県立大学)	福山 邦代	
○公立大学法人福井県立大学派遣	参事 (県立大学)	小野田 敬子	
○公立大学法人福井県立大学派遣	参事 (県立大学)	佐野 克哉	
○公立大学法人福井県立大学派遣	参事 (県立大学)	川田 浩行	
○公立大学法人福井県立大学派遣	参事 (県立大学)	福谷 敏弘	
○公立大学法人福井県立大学派遣	課長補佐 (県立大学)	高橋 秀幸	
○公立大学法人福井県立大学派遣	課長補佐 (県立大学)	梅田 隆邦	
○公立大学法人福井県立大学派遣	総括主任 (県立大学)	柴田 弥生	
○公立大学法人福井県立大学派遣	総括主任 (県立大学)	簗輪 美智子	
○公立大学法人福井県立大学派遣	総括主任 (県立大学)	谷口 純子	
○公立大学法人福井県立大学派遣	総括主任 (県立大学)	早見 明哲	
○公立大学法人福井県立大学派遣	総括主任 (県立大学)	高橋 羽衣	
○公立大学法人福井県立大学派遣	主任	中石 敦子	
○公立大学法人福井県立大学派遣	主任	山崎 守	
○公立大学法人福井県立大学派遣	主任	米村 育代	
○公立大学法人福井県立大学派遣	主任	面谷 弘弥	
○公立大学法人福井県立大学派遣	主任 司書	宮川 雄史	
○公立大学法人福井県立大学派遣	主任 司書	坪田 直純	

## (大学私学課) (市町協働課)

○公立大学法人福井県立大学派遣	主任	片岡 瑞絵
○公立大学法人福井県立大学派遣	主任	富田 尚裕
○公立大学法人福井県立大学派遣	主任	三屋 智代
○公立大学法人福井県立大学派遣	主任	畑中 浩治
○公立大学法人福井県立大学派遣	主任	井関 知恵美
○公立大学法人福井県立大学派遣	主任	山口 直人
○公立大学法人福井県立大学派遣	主任	塚原 利沙
○公立大学法人福井県立大学派遣	主任	坪井 暁幸
○公立大学法人福井県立大学派遣	主任	三澤 龍弘
○公立大学法人福井県立大学派遣	企画主査	荒木 さき子
○公立大学法人福井県立大学派遣	企画主査	金居 利昌
○公立大学法人福井県立大学派遣	企画主査	堀江 いくみ
○公立大学法人福井県立大学派遣	主査	井上 孝
○公立大学法人福井県立大学派遣	主査	内田 諒佑
○公立大学法人福井県立大学派遣	主査	北山 和也
○公立大学法人福井県立大学派遣	主査	加藤 顕生
○公立大学法人福井県立大学派遣	主事	松宮 貴嗣
○公立大学法人福井県立大学派遣	主事	渡辺 絵美華
○公立大学法人福井県立大学派遣	主事	谷口 敬一朗
○公立大学法人福井県立大学派遣	主事	吉村 若奈
○公立大学法人福井県立大学派遣	主事	吉川 遼
○公立大学法人福井県立大学派遣	主事	山本 晃輔
○公立大学法人福井県立大学派遣	主事	相道 実冬

## 市町協働課

課長	0776-20-0259
協働グループ	0776-20-0262
行政グループ	0776-20-0260
財政グループ	0776-20-0261
(FAX)	0776-20-0631
(E-Mail)	shimachi-kyodo@pref.fukui.lg.jp
内線	課長2150、参事(市町協働)2150、 協働G2157~2159、行政G2151~2153、2162、2163、 財政G2154~2156

	課長	吉田 幸市	
	参事(市町協働)	森見 佳伸	課長補佐事務取扱
○協働グループ	主任	柳川 博昭	
○協働グループ	企画主査	廣瀬 浩之	
○協働グループ	主査	橋本 泰樹	
○協働グループ	主査	丸山 勝弘	
○協働グループ	主事	谷口 真優	
○行政グループ	主任	淵本 隆志	
○行政グループ	企画主査	茶谷 亮平	
○行政グループ	主査	兵田 健太	
○行政グループ	(併勤)主査	南 昇兵	(あわら市)
○行政グループ	(併勤)主事	勝山 祐一	(おおい町)
○行政グループ	主事	辻村 瑞穂	
○行政グループ	主事	古川 優介	
○行政グループ	主事	五町 史織	
○財政グループ	企画主査	竹内 達郎	
○財政グループ	企画主査	水本 佳成	
○財政グループ	主査	田中 佑樹	
○財政グループ	(併勤)主事	吉岡 正裕	(若狭町)
○財政グループ	(併勤)主事	田海 美咲	(福井市)
○財政グループ	主事	赤木 雄	

## (市町協働課) (福井県税)

○財政グループ	主事	池田 美空
○敦賀市派遣	課長補佐(敦賀市派遣)	橋本 大樹
○敦賀市派遣	主査	高村 康平
○小浜市派遣	参事(小浜市派遣)	村田 安宏
○小浜市派遣	主任	嶋崎 卓哉
○大野市派遣	課長補佐(大野市派遣)	時岡 寛生
○大野市派遣	主任	銭井 泰紀
○大野市派遣	主任	吉田 康文
○勝山市派遣	企画主査	五十嵐 大佑
○鯖江市派遣	主任	横山 勇一
○あわら市派遣	参事(あわら市派遣)	西川 秀和
○あわら市派遣	主任	中村 一博
○越前市派遣	参事(越前市派遣)	横川 裕康
○越前市派遣	企画主査	坂本 弘文
○坂井市派遣	主査	小竹 常
○永平寺町派遣	参事(永平寺町派遣)	深水 正康
○池田町派遣	主任	菅原 朝春
○南越前町派遣	課長補佐(南越前町派遣)	桶田 隆治
○南越前町派遣	企画主査	小西 貴大
○越前町派遣	主任	倉橋 宏典
○越前町派遣	企画主査	松山 哲也
○美浜町派遣	参事(美浜町派遣)	山田 将之
○高浜町派遣	企画主査	浅岡 荘平
○おおい町派遣	企画主査	上田 剛志
○おおい町派遣	企画主査	前田 幸大
○大野・勝山地区広域行政事務組合派遣	参事 (大野・勝山地区広域行政事務組合派遣)	森下 満
○丹南広域組合派遣	参事 (丹南広域組合派遣)	山口 真紀
○嶺南広域行政組合派遣	参事 (嶺南広域行政組合派遣)	木村 和美

## 福井県税事務所

総務課	0776-21-0020
管理課	0776-21-0021
法人調査G	0776-21-8272
事業税第一G	0776-21-8271
事業税第二G	0776-21-2512
不動産第一G	0776-21-8273
不動産第二G	0776-21-8273
自動車税G	0776-21-8274
軽油引取税課	0776-21-0022
納税促進G	0776-21-0011
徴収第一G	0776-21-0012
徴収第二G	0776-21-0013
徴収第三G	0776-21-0014
徴収強化G	0776-21-0015
(FAX)	0776-21-8260
(E-Mail)	fu-zei@pref.fukui.lg.jp
内線	総務課5201、5202、5219、管理課5203～5207、法人調査G5208～5210、 事業税第一G5213～5215、事業税第二G5211、5212、 不動産第一G5220、5221、不動産第二G5222、5223、自動車税G5216～5218、 軽油引取税課5224～5227、5229、納税促進G5291～5293、 徴収第一G5282～5284、徴収第二G5285、5286、

## (福井県税)

徴収第三G5239、5287、5288、徴収強化G5289、5290

## &lt;坂井県税相談室&gt;

(TEL) 0776-81-3179  
(FAX) 0776-81-3194

## &lt;奥越県税相談室&gt;

(TEL) 0779-65-1281  
(FAX) 0779-65-1283

## &lt;丹南県税相談室&gt;

(TEL) 0778-23-4544  
(FAX) 0778-23-4540

	所長	鎌田 康浩
	次長	金谷 一弘
◎総務課	課長	吉田 和弘
◎総務課	主査	廣瀬 亜由美
◎総務課	主査	植出 良寛
◎管理課	課長	町村 正寿
◎管理課	主任	田中 僚子
◎管理課	主任	鈴木 元
◎管理課	主査	鳥山 隆平
◎管理課	主事	三ッ田 彩未
◎管理課	県税事務所窓口業務員	河合 千尋
◎課税第一課	課長	荒谷 義仁
○法人調査グループ	主任	中谷 考利
○法人調査グループ	主任	増田 光宏
○法人調査グループ	主任	免 智也
○法人調査グループ	主任	野川 洋平
○事業税第一グループ	主任	渡部 幸治
○事業税第一グループ	主査	井上 真希
○事業税第一グループ	主事	川崎 友加里
○事業税第一グループ	主事	鷺直 知宏
○事業税第一グループ	主事	片岡 洋一
○事業税第二グループ	主任	中山 由紀恵
○事業税第二グループ	主任	浅井 利紀
○事業税第二グループ	主事	武曾 奈緒
◎課税第二課	課長	岡田 憲治
○不動産第一グループ	主任	永井 徹
○不動産第一グループ	主任	五十嵐 康浩
○不動産第一グループ	主事	山岸 高臣
○不動産第一グループ	主事	内田 くるみ
○不動産第二グループ	主任	原田 英樹
○不動産第二グループ	主査	松浦 功一
○不動産第二グループ	主事	森永 泰世
○不動産第二グループ	主事	高村 萌里
○自動車税グループ	主任	橋本 恵理子
○自動車税グループ	主任	黒瀬 智則
○自動車税グループ	企画主査	能瀬 聡紀
○自動車税グループ	主事	河上 優理香
○自動車税グループ	主事	三田村 歩
○自動車税グループ	主事	奥田 邦夫
◎軽油引取税課	課長	安達 俊英
◎軽油引取税課	主任	向井 雅文
◎軽油引取税課	主任	蓮川 浩之

## (福井県税) (自治研修所)

◎軽油引取税課	主任	山腰 俊治	
◎軽油引取税課	主査	坪田 拓也	
◎軽油引取税課	主査	田中 学	
◎軽油引取税課	主事	浦井 颯斗	
◎納税課	課長	北野 幸治	
○納税促進グループ	主任	橋詰 英明	
○納税促進グループ	企画主査	井上 喜代志	
○納税促進グループ	主事	立平 純也	
○納税促進グループ	主事	川口 雅弘	
○徴収第一グループ	主任	水上 和寿	
○徴収第一グループ	主任	土田 裕子	
○徴収第一グループ	企画主査	田中 健太	
○徴収第一グループ	主事	岡田 千秋	
○徴収第二グループ	主任	藤井 昌和	
○徴収第二グループ	企画主査	成實 亜清	
○徴収第二グループ	企画主査	南 香織	
○徴収第二グループ	主事	西村 樹紀	
○徴収第三グループ	主任	酒井 善英	
○徴収第三グループ	主任	水野 博志	
○徴収第三グループ	主任	田畔 智子	
○徴収第三グループ	企画主査	南部 恵子	
○徴収強化グループ	主任	下南 康広	
○徴収強化グループ	主任	坂井 康人	
○徴収強化グループ	主任	水野 智裕	
◎坂井県税相談室	(兼) 室長	谷口 秀美	(会計局会計課)
◎坂井県税相談室	(兼)	藤井 香織	(会計局会計課)
◎坂井県税相談室	(兼)	野路 洋子	(会計局会計課)
◎坂井県税相談室	(兼)	笠川 美夏	(会計局会計課)
◎坂井県税相談室	(兼)	齊藤 清幸	(会計局会計課)
◎奥越県税相談室	(兼) 室長	上山 明子	(会計局会計課)
◎奥越県税相談室	(兼)	飛石 葉子	(会計局会計課)
◎奥越県税相談室	(兼)	藤川 明穂	(会計局会計課)
◎奥越県税相談室	(兼)	前川 史帆	(会計局会計課)
◎奥越県税相談室	(兼)	長瀬 正一	(会計局会計課)
◎丹南県税相談室	(兼) 室長	山本 幸恵	(会計局会計課)
◎丹南県税相談室	(兼)	小山 理恵	(会計局会計課)
◎丹南県税相談室	(兼)	高橋 宏美	(会計局会計課)
◎丹南県税相談室	(兼)	徳橋 博明	(会計局会計課)
◎丹南県税相談室	(兼)	森 紗耶佳	(会計局会計課)
◎丹南県税相談室	(兼)	山下 萌	(会計局会計課)

## 自治研修所

(TEL) 0776-58-2350  
(FAX) 0776-58-2351  
(E-Mail) jichiken@pref.fukui.lg.jp

(兼) 所長	姫川 祐一	(総務部副部長)
(兼) 特別顧問	進士 五十八	(未来創造部政策参与)
(兼) 副所長	長谷川 慎司	(総務部人事課)
(併) 所長代理	河合 智絵	(教育総合研究所)
(兼) 所長補佐	富田 昌宏	(総務部人事課)
主任	姉崎 志乃	
主査	西田 一樹	
主事	青木 美穂	
(兼勤)	長谷川 新悟	(総務部人事課)

(自治研修所)

(兼勤)	東村 光	(総務部人事課)
(兼)	中村 敬吾	(総務部人事課)
(兼)	松浦 潤	(総務部人事課)
(兼)	高橋 有香	(総務部人事課)





# 未 来 創 造 部

(未来創造部) (未来戦略課)

未来創造部

部長	0776-20-0720
D X推進監	0776-20-0258
新幹線・交通まちづくり局長	0776-20-0266
政策参与	0776-20-0274
副部長	0776-20-0721
副部長(新幹線建設推進)	0776-20-0297
政策参事	0776-20-0225
幸福実感ディレクター	0776-95-9916
SDGsディレクター	0776-92-9919
チャレンジ応援ディレクター	0776-20-0237
(FAX)	0776-20-0623
(E-Mail)	mirai-senryaku@pref.fukui.lg.jp
内線	部長2200、D X推進監2390、新幹線・交通まちづくり局長2800、 政策参与2202、副部長2201、副部長(新幹線建設推進)2450、 政策参事2312

部長	藤丸 伸和
D X推進監	米倉 広毅
新幹線・交通まちづくり局長	武部 衛
政策参与	進士 五十八
副部長	大石 秀昭
副部長(新幹線建設推進)	三島 梨加
政策参事	宮木 雅夫
○幸福実感ディレクター	主任 飛田 章宏
○SDGsディレクター	企画主査 北川 愛子
○チャレンジ応援ディレクター	企画主査 寺井 優介

未来戦略課

課長	0776-20-0224
事務担当	0776-20-0225、0226、0757、0759
(FAX)	0776-20-0623
(E-Mail)	mirai-senryaku@pref.fukui.lg.jp
内線	課長2310、ブランド戦略室長2311、参事(広域連携)2314、
内線	参事(政策協働)2202、課長補佐2310、課員2311~2314

課長	田中 秀和
参事(広域連携)	松枝 範恭
参事(政策協働)	坪田 佳恵
課長補佐	堀田 大輔
(兼)政策参事	田中 紫穂 (総務部知事公室秘書課)
(兼)政策参事	大塚 智治 (総務部)
(兼)政策参事	宮木 雅夫 (未来創造部)
(兼)政策参事	竹内 幸裕 (防災安全部)
(兼)政策参事	前田 浩伸 (交流文化部)
(兼)政策参事	光谷 勉 (エネルギー環境部)
(兼)政策参事	藤原 美由紀 (健康福祉部)
(兼)政策参事	大霜 求己 (産業労働部)
(兼)政策参事	野路 幸恵 (農林水産部)
(兼)政策参事	小林 寿一 (土木部)
(兼)政策参事	岡本 圭史 (嶺南振興局若狭企画振興室)
(兼)政策参事	竹内 健一郎 (東京事務所)
(併)政策参事	堀岡 貴裕 (教育庁)
(兼勤)	飛田 章宏 (未来創造部)
主任	島田 孝博

(未来戦略課) (DX推進課)

	主任	齊藤 太樹	
	主任	増田 朋之	
	企画主査	村田 大志	
	(兼勤)	北川 愛子	(未来創造部)
	企画主査	百田 将紀	
	企画主査	大嶋 加奈子	
	企画主査	鈴木 茂允	
	主事	酒井 拳志	
	主事	内藤 翔吾	
	(併勤) 主事	木内 裕貴	
	主事	藤井 隆輝	
◎ブランド戦略室	室長	松田 健二	
◎ブランド戦略室	企画主査	千秋 博昭	
◎ブランド戦略室	主事	柳川 千尋	
○ウェルビーイング政策推進チーム (兼内)		飛田 章宏	
○ウェルビーイング政策推進チーム (兼内)		齊藤 太樹	
○ウェルビーイング政策推進チーム (兼内)		千秋 博昭	
○ウェルビーイング政策推進チーム (兼内)		柳川 千尋	
○ウェルビーイング政策推進チーム (兼内)		内藤 翔吾	
○ウェルビーイング政策推進チーム (兼内)		木内 裕貴	
○ウェルビーイング政策推進チーム (兼)		高橋 有香	(総務部人事課)
○ウェルビーイング政策推進チーム (兼)		中村 聡志	(総務部大学私学課)
○ウェルビーイング政策推進チーム (兼)		桑野 好造	(未来創造部DX推進課)
○ウェルビーイング政策推進チーム (兼)		伊與 悠登	(未来創造部新幹線・交通まちづくり局交通まちづくり課)
○ウェルビーイング政策推進チーム (兼)		牧野 祐里	(交流文化部魅力創造課)
○ウェルビーイング政策推進チーム (兼)		伊藤 智恵	(交流文化部観光誘客課)
○ウェルビーイング政策推進チーム (兼)		堂坂 梨乃	(交流文化部文化・スポーツ局文化課)
○ウェルビーイング政策推進チーム (兼)		大澤 孝紹	(交流文化部文化・スポーツ局スポーツ課)
○ウェルビーイング政策推進チーム (兼)		石川 嘉代	(健康福祉部健康医療局健康政策課)
○ウェルビーイング政策推進チーム (兼)		小林 慶	(産業労働部政策推進グループ)
○ウェルビーイング政策推進チーム (兼)		田中 有希子	(産業労働部労働政策課)
○ウェルビーイング政策推進チーム (兼)		奥村 浩延	(産業労働部国際経済課)

DX推進課

課長	0776-20-0268
DX戦略G	0776-20-0258
システム共同利用G	0776-20-0267
デジタル県庁G	0776-20-0270
(FAX)	0776-20-0630
(E-Mail)	dx-suishin@pref.fukui.lg.jp
内線	課長2381、参事(DX戦略)2382、課長補佐2381、 DX戦略G2382、システム共同利用G2385、デジタル県庁G2383

	課長	角 浩吉	
	参事(DX戦略)	玉井 久統	
	課長補佐	福岡 義邦	
○DX戦略グループ	総括主任	桑野 好造	
○DX戦略グループ	主査	河合 義文	
○DX戦略グループ	主事	朝日 江里久	
○DX戦略グループ	主事	柳原 好貴	
○DX戦略グループ	主事	前波 里奈	
○システム共同利用グループ	企画主査	向川 友博	
○システム共同利用グループ	(併勤) 主任	黒川 英伸	
○システム共同利用グループ	主査	松井 悠起	
○システム共同利用グループ	(併勤) 主事	村尾 純平	

## (DX推進課) (女性活躍課) (県民協働課)

○システム共同利用グループ	主事	古田 宗寛
○システム共同利用グループ	主事	山本 真輔
○デジタル県庁グループ	企画主査	栢谷 浩和
○デジタル県庁グループ	企画主査	河合 洋平
○デジタル県庁グループ	主査	田上 正崇
○デジタル県庁グループ	主事	小清水 佑介
○デジタル県庁グループ	主事	野坂 泰誠

## 女性活躍課

課長	0776-20-0285
事務担当	0776-20-0319
(FAX)	0776-20-0632
(E-Mail)	joseikatuyaku@pref.fukui.lg.jp
内線	課長2330、課長補佐2330、課員2337、2338

	課長	田中 智美	
	課長補佐	廣部 勝宏	
	主任	大江 秀城	
	(兼勤)	百田 将紀	(未来創造部未来戦略課)
	企画主査	野坂 直子	
	主査	田中 涼子	
	主事	龍田 惇奈	

## 県民協働課

課長	0776-20-0285
縁結び応援G	0776-20-0362
県民・若者活動支援G	0776-20-0237
(FAX)	0776-20-0632
(E-Mail)	kenmin-kyodo@pref.fukui.lg.jp
内線	課長2330、課長補佐2330、課員2334、2335、2336、2339

	課長	坂上 寿浩	
	(兼) 課長補佐	廣部 勝宏	(未来創造部女性活躍課)
	(兼勤)	寺井 優介	(未来創造部)
○縁結び応援グループ	主任	宇佐美 由希	
○縁結び応援グループ	主査	細川 麻美	
○縁結び応援グループ	主事	辻村 知哉	
○県民・若者活動支援グループ	主任	上坂 享平	
○県民・若者活動支援グループ	企画主査	和中 健史	
○県民・若者活動支援グループ	主事	伊藤 勇氣	
○県民・若者活動支援グループ	(併勤) 主事	岩崎 文乃	(小浜市)
○チャレンジ応援チーム	(兼内)	寺井 優介	(未来創造部)
○チャレンジ応援チーム	(兼)	大北 利之	(総務部広報広聴課)
○チャレンジ応援チーム	(兼)	藤野 江里佳	(総務部大学私学課)
○チャレンジ応援チーム	(兼)	辻 俊治	(総務部人事課)
○チャレンジ応援チーム	(兼)	内藤 翔吾	(未来創造部未来戦略課)
○チャレンジ応援チーム	(兼)	尾崎 由梨	(交流文化部魅力創造課)
○チャレンジ応援チーム	(兼)	嶋田 拓実	(交流文化部定住交流課)
○チャレンジ応援チーム	(兼)	山崎 寛斗	(交流文化部新幹線開業課)
○チャレンジ応援チーム	(兼)	角谷 大輔	(交流文化部文化・スポーツ局文化課)
○チャレンジ応援チーム	(兼)	石丸 直樹	(交流文化部文化・スポーツ局スポーツ課)
○チャレンジ応援チーム	(兼)	玉木 里英	(産業労働部商業・市場開拓課)
○チャレンジ応援チーム	(兼)	赤塚 みちる	(産業労働部商業・市場開拓課)
○チャレンジ応援チーム	(兼)	坪田 瑛美香	(産業労働部国際経済課)
○チャレンジ応援チーム	(兼)	町田 芳恵	(農林水産部園芸振興課)

## 新幹線・交通まちづくり局新幹線政策連携室

室長 0776-20-0708  
 (FAX) 0776-20-0729  
 (E-Mail) shin-renkei@pref.fukui.lg.jp  
 内線 室長2427

室長	小嶋 義広
企画主査	木林 達也

## 新幹線・交通まちづくり局新幹線建設推進課

課長 0776-20-0297  
 整備促進G 0776-20-0298  
 技術調整G 0776-20-0748  
 (FAX) 0776-20-0729  
 (E-Mail) shinkansen@pref.fukui.lg.jp  
 内線 課長2450、参事(土木技術)2471、課長補佐2450、  
 整備促進G2451、2452、2453、技術調整G2455、2456、2472

課長	林 裕之	
参事(土木技術)	伊戸 康清	
課長補佐	原 淳一郎	
○整備促進グループ	主任	中嶋 孝
○整備促進グループ	企画主査	土田 勲
○整備促進グループ	主査	山本 浩康
○整備促進グループ	主事	森 仁志
○整備促進グループ	主事	橋本 綾音
○整備促進グループ	主事	山下 慎一
○技術調整グループ	主任	吉田 勝洋
○技術調整グループ	主任	古川 健
○技術調整グループ	主任	山下 剛史
○技術調整グループ	主任	佐々木 秀隆

## 新幹線・交通まちづくり局地域鉄道課

課長 0776-20-0722  
 地域鉄道G 0776-20-0723  
 並行在来線G 0776-20-0292  
 (FAX) 0776-20-0729  
 (E-Mail) chitetu@pref.fukui.lg.jp  
 内線 課長2433、参事(地域鉄道)2433、  
 地域鉄道G2434、2435、2454、並行在来線G2459、2436

課長	坂下 正人	
参事(地域鉄道)	小淵 孝暁	課長補佐事務取扱
○地域鉄道グループ	主任	堀田 恵美
○地域鉄道グループ	主任	多野 幹剛
○地域鉄道グループ	企画主査	高田 祐紀代
○地域鉄道グループ	主事	市岡 優希
○並行在来線グループ	主任	水江 友哉
○並行在来線グループ	主事	酒井 和貴
○並行在来線グループ	主事	石田 伸二郎
○並行在来線グループ	主事	水谷 エミリ
○(株)ハピラインふくい派遣	副部長(ハピラインふくい)	増田 賢和
○(株)ハピラインふくい派遣	参事(ハピラインふくい)	井花 知江美
○(株)ハピラインふくい派遣	主任	藤原 邦彦
○(株)ハピラインふくい派遣	主任	阿部 義和

## (地域鉄道課) (交通まち課) (統計調査課)

○(株)ハピラインふくい派遣	主査	尾竹 香苗
○(株)ハピラインふくい派遣	主査	小林 史明
○(株)ハピラインふくい派遣	主事	高橋 恵
○(株)ハピラインふくい派遣	主事	野坂 藤生
○(株)ハピラインふくい派遣	主事	佐々木 千晶
○(株)ハピラインふくい派遣	主事	山本 瑞稀

## 新幹線・交通まちづくり局交通まちづくり課

課長	0776-20-0773
総合交通G	0776-20-0774
まちづくりG	0776-20-0724
(FAX)	0776-20-0729
(E-Mail)	kotsuka@pref.fukui.lg.jp
内線	課長2430、参事(交通対策)2423、参事(まちづくり)2437、 課長補佐2430、総合交通G2431、2432、まちづくりG2438、2439

	課長	廣瀬 貴之
	参事(交通対策)	中村 智哉
	参事(まちづくり)	高木 直茂
	課長補佐	粕谷 興正
○総合交通グループ	主任	竹沢 進
○総合交通グループ	主査	辻野 貴司
○総合交通グループ	主査	高村 瞳
○総合交通グループ	主事	伊與 悠登
○総合交通グループ	主事	吉川 優花
○まちづくりグループ	主任	田辺 毅
○まちづくりグループ	主任	堀田 浩司
○まちづくりグループ	主査	安藤 稔起
○まちづくりグループ	主事	三田村 佳花

## 統計調査課

課長	0776-20-0265
統計分析G	0776-20-0271
産業統計G	0776-20-0272
人口統計G	0776-20-0273
(FAX)	0776-20-0630
(E-Mail)	toukei@pref.fukui.lg.jp
内線	課長2370、課長補佐2370

	課長	内田 真佐美
	課長補佐	前川 友子
○統計分析グループ	総括主任	井上 美菜子
○統計分析グループ	主事	伊藤 知香
○統計分析グループ	主事	島田 和也
○統計分析グループ	主事	平岡 克翔
○統計分析グループ	主事	荒井 勇輝
○産業統計グループ	主任	相澤 世子
○産業統計グループ	主任	吉田 真理子
○産業統計グループ	主事	持田 裕紀
○産業統計グループ	主事	加藤 磨侑
○産業統計グループ	主事	多賀 結唯
○人口統計グループ	主任	高橋 智美
○人口統計グループ	主査	武田 裕太
○人口統計グループ	主査	大野 史博
○人口統計グループ	主事	魚谷 篤

○人口統計グループ	主事	荒川 公貴
○人口統計グループ	主事	網 優朔

**東京事務所**

(TEL) 03-5212-9074  
(FAX) 03-5212-9076  
(E-Mail) tokyo@pref.fukui.lg.jp

	(兼) 所長	白 崙 淳	(首都圏統括監)
	副所長	中出 博行	
	副所長(首都圏統括)	湯川 直	
	所長代理(兼) 政策参事	竹内 健一郎	
	主任	室 嘉治	
	主任	山田 武雄	
	主任	上田 和華子	
	企画主査	石丸 由美子	
	企画主査	山本 浩子	
	企画主査	吉田 佳奈代	
	(併勤) 主査	小部 良太	(敦賀市)
	(併勤) 主査	堀川 亜希子	(越前市)
	主事	加藤 広也	
	(併勤) 主事	上坂 琢馬	(坂井市)
	首都圏ブランド発信推進員	増田 恭子	
○全国知事会派遣	副所長(全国知事会)	藤田 純也	
○内閣官房派遣	主査	辻 拓也	
○内閣官房派遣	主事	河野 昂平	
○こども家庭庁派遣	主事	野村 祐喜	
○全日本空輸(株)派遣	主査	木下 かすみ	
○(一財)日本総合研究所派遣	主査	本田 幸太郎	
○(一財)地域活性化センター派遣	主事	笈田 紗希	
○地方公共団体情報システム機構派遣	主事	松本 侃太	
○(一財)自治体国際化協会派遣	主事	渡辺 覚	
○総務省派遣	主事	鳥山 光	
○経済産業省派遣	主事	恩地 美里	
○国土交通省派遣	主任	清水 健	
○国土交通省派遣	主事	間所 洋丞	
○環境省派遣	主査	福井 理人	

**名古屋事務所**

(TEL) 052-588-5341  
(E-Mail) nagoya@pref.fukui.lg.jp

	所長	上藤 正純	
	主任	前川 彰彦	
	主事	高山 雄仁	
	(併勤) 主事	松田 拓也	(大野市)

**京都事務所**

(TEL) 075-354-5408  
(FAX) 075-354-5458  
(E-Mail) kyoto@pref.fukui.lg.jp

	所長	大南 祐之	
	(併勤) 主査	入江 幸治	(若狭町)
	主事	牧 祐作	

○京都大学公共政策大学院派遣	主事	中村 昌彦
----------------	----	-------

**大阪事務所**

(TEL) 06-6231-1023  
 (FAX) 06-6231-1029  
 (E-Mail) osaka@pref.fukui.lg.jp

	所長	萩原 雅広
	副所長	稲木 俊幸
	所長補佐	長谷川 義人
	主事	藤原 匡晃
	主事	稲垣 捺美
		芝田 珠生
○西日本旅客鉄道(株)派遣	主事	夏梅 貴大

**生活学習館**

代表 0776-41-4200  
 生涯学習推進課 0776-41-4206  
 男女参画・企画管理課 0776-41-4202  
 (FAX) 0776-41-4201  
 (E-Mail) seikatug@pref.fukui.lg.jp

	館長	大嶋 徹
	副館長	坂本 康一
◎生涯学習推進課	課長	伊藤 俊也
◎生涯学習推進課	(併)	佐々木 直彦 (生涯学習センター)
◎生涯学習推進課	(併)	陶山 治宏 (生涯学習センター)
◎生涯学習推進課	(併)	増田 幸徳 (生涯学習センター)
◎生涯学習推進課	(併)	宮川 誠二 (生涯学習センター)
◎生涯学習推進課	(併)	山下 三奈 (生涯学習センター)
◎生涯学習推進課	(併)	林 香苗 (生涯学習センター)
◎男女参画・企画管理課	課長	水出 寿一
◎男女参画・企画管理課	(併)	谷口 賢次 (生涯学習センター)
◎男女参画・企画管理課	企画主査	石川 大雄
○(公財)ふくい女性財団派遣	主任	平木 志織
○(公財)ふくい女性財団派遣	企画主査	佐々木 輝行



# 防 災 安 全 部

## 防災安全部

部長	0776-20-0280
副部長	0776-20-0281
副部長(県民安全)	0776-20-0283
副部長(危機管理)	0776-20-0307
副部長(原子力安全対策)	0776-20-2209
課長(防災対策)	0776-20-0308
政策推進G	0776-20-0282
(FAX)	0776-20-0633
(E-Mail)	bouanbu@pref.fukui.lg.jp
内線	部長2300、副部長2301、副部長(県民安全)2302、 副部長(危機管理)2170、副部長(原子力安全対策)2360、 課長(防災対策)2148、政策参事2331、 政策推進G2332、2333

	部長	坂本 裕一郎	
	副部長	岡澤 尚美	
	副部長(県民安全)	田村 光幸	
	副部長(危機管理)	三田村 佳紀	
	(兼)副部長(防災)	平林 透	(土木部副部長(防災・特定事業))
	副部長(原子力安全対策)	伊藤 登	
	課長(防災対策)	大谷 正道	
	政策参事	竹内 幸裕	
○政策推進グループ	グループ長	岡澤 尚美	(防災安全部副部長)
○政策推進グループ	副グループ長	竹内 幸裕	(防災安全部政策参事)
○政策推進グループ	総括主任	永木 庄治	
○政策推進グループ	主査	川崎 範敏	
○政策推進グループ	主事	北島 琢也	

## 県民安全課

課長	0776-20-0743
消費・生活G	0776-20-0287
交通安全・県民安全G	0776-20-0745
青少年育成G	0776-20-0745
交通事故相談所	0776-20-0518
犯罪被害者等支援相談窓口	0776-20-0730
(FAX)	0776-20-0633
(E-Mail)	kenan@pref.fukui.lg.jp
内線	課長2340、参事(県民安全)2340、 消費・生活G2341、2342、交通安全・県民安全G2343、2344、2347、 青少年育成G2343、2344、2347

	課長	加藤 和彦	
	参事(県民安全)	菱川 京子	課長補佐事務取扱
○消費・生活グループ	総括主任	光谷 明子	
○消費・生活グループ	主査	新田 直哉	
○消費・生活グループ	主査	今宮 いつみ	
○消費・生活グループ	消費者取引専門指導員	祐安 秀明	
○消費・生活グループ	物価相談員	坂井 恵	
○交通安全・県民安全グループ	主任	川崎 ゆう子	
○交通安全・県民安全グループ	主査	塚田 長嗣	
○交通安全・県民安全グループ	主事	濱本 詩野	
○交通安全・県民安全グループ	主事	水上 佳理奈	
○交通安全・県民安全グループ	交通事故相談員	平井 隆	
○青少年育成グループ	主任	山本 有紀	

## (県民安全課) (危機管理課) (消防保安課)

○青少年育成グループ	主任	野坂 裕子
○青少年育成グループ	企画主査	高尾 浩幸
○青少年育成グループ	企画主査	前 紀子

## 危機管理課

副部長 (危機管理)	0 7 7 6 - 2 0 - 0 3 0 7
危機管理・国民保護G	0 7 7 6 - 2 0 - 0 3 0 8
原子力防災対策G	0 7 7 6 - 2 0 - 0 2 3 6
防災情報通信G	0 7 7 6 - 2 0 - 0 3 1 1
(FAX)危機管理課	0 7 7 6 - 2 2 - 7 6 1 7
(FAX)防災情報通信G	0 7 7 6 - 2 0 - 0 6 3 6
(E-Mail)	kikikanri@pref.fukui.lg.jp
内線	副部長 (危機管理) 2 1 4 9、参事 (防災対策) 2 1 4 7、 参事 (原子力防災) 2 1 8 4、参事 (防災通信) 2 1 8 1、課長補佐 2 1 4 9、 危機管理・国民保護G 2 1 7 1～2 1 7 3、2 1 8 6、2 1 8 7、 原子力防災対策G 2 1 7 5、2 1 8 5、2 1 8 8、防災情報通信G 2 1 8 1、2 1 8 2

	(取扱) 課長	三田村 佳紀	(防災安全部副部長 (危機管理))
	参事 (防災対策)	金松 健一	
	参事 (原子力防災)	市橋 章	
	参事 (防災通信)	前田 裕治	
	課長補佐	宇都宮 誠	
○危機管理・国民保護グループ	企画主査	真杉 弘祐	
○危機管理・国民保護グループ	主査	山口 翔平	
○危機管理・国民保護グループ	主査	小林 裕生	
○危機管理・国民保護グループ	主事	真田 志音	(美浜町)
○危機管理・国民保護グループ	主事	青木 勇磨	
○危機管理・国民保護グループ	主事	森 健吾	
○危機管理・国民保護グループ	主事	中山 敬太	
○危機管理・国民保護グループ	危機対策連絡員	林 憲隆	
○危機管理・国民保護グループ	危機対策連絡員	坂東 真剛	
○原子力防災対策グループ	総括主任	嶋崎 晃伸	
○原子力防災対策グループ	主査	金森 諒	
○原子力防災対策グループ	主査	山本 大貴	
○原子力防災対策グループ	主事	伊藤 杏奈	
○原子力防災対策グループ	主事	中川 翔太	
○防災情報通信グループ	主任	鈴木 勝之	
○防災情報通信グループ	主事	高野 幹太	
	(兼) 主任	湧口 卓	(防災安全部消防保安課)
	(兼) 主任	中村 公昭	(防災安全部消防保安課)
	(兼) 企画主査	坂田 昌生	(防災安全部消防保安課)
	(兼) 主査	桑原 大	(防災安全部消防保安課)
	(兼) 主事	清野 京介	(防災安全部消防保安課)
	(兼) 主事	田原 大輝	(防災安全部消防保安課)

## 消防保安課

課長	0 7 7 6 - 2 0 - 0 7 1 2
課員	0 7 7 6 - 2 0 - 0 3 0 9、0 7 7 6 - 2 0 - 0 3 1 0
(FAX)消防保安課	0 7 7 6 - 2 2 - 7 6 1 7
(E-Mail)	shobo@pref.fukui.lg.jp
内線	課長 2 1 7 0、課長補佐 2 1 7 0、課員 2 1 7 4、2 1 7 6～2 1 7 8

	課長	加藤 友章	
	(兼) 課長補佐	宇都宮 誠	(防災安全部危機管理課)

(消防保安課) (原子力安全課) (消費センター)

主任	湧口 卓	
(併勤) 主任	中村 公昭	(永平寺町)
(併勤) 企画主査	坂田 昌生	(福井市)
(兼) 主査	金森 諒	(防災安全部危機管理課)
主査	桑原 大	
(兼) 主事	伊藤 杏奈	(防災安全部危機管理課)
主事	清野 京介	
(兼) 主事	高野 幹太	(防災安全部危機管理課)
主事	田原 大輝	

原子力安全対策課

課長 0776-20-0312  
 調整G 0776-20-0313  
 安全対策・廃炉G 0776-20-0314～0315  
 (FAX) 0776-21-6875  
 (E-Mail) gennan@pref.fukui.lg.jp  
 内線 課長2350、参事(調整)2358、参事(安全対策)2357、課長補佐2350、  
 調整G2351、2355、安全対策・廃炉G2352～2354、2361、2362

	課長	網本 敬徳
	参事(調整)	吉田 潔弘
	参事(安全対策)	山本 晃弘
	課長補佐	大石 光紀
○調整グループ	総括主任	林原 忍
○調整グループ	企画主査	酒井 夏希
○調整グループ	主事	橋本 佳奈
○安全対策・廃炉グループ	主任	内園 岳志
○安全対策・廃炉グループ	主任	宇野 弘倫
○安全対策・廃炉グループ	企画主査	有房 諒栄
○安全対策・廃炉グループ	主査	河村 拓郎
○安全対策・廃炉グループ	主査	齋藤 裕希
○安全対策・廃炉グループ	主事	浅原 章
○安全対策・廃炉グループ	主事	鈴木 直道
○安全対策・廃炉グループ	主事	下山 拓記
○鳥取県派遣	参事(鳥取県派遣)	島田 秀志

消費生活センター

(TEL) 0776-22-1102  
 個人情報苦情相談窓口 0776-22-1102  
 (FAX) 0776-22-8190  
 (E-Mail) syouhi-c@pref.fukui.lg.jp

	所長	柳原 仁一
	次長	山口 隆司
	研究員	井藤 有美
	主事	村野 美智代
	(兼)	光谷 明子 (防災安全部県民安全課)
	(兼)	今宮 いつみ (防災安全部県民安全課)

嶺南消費生活センター

(TEL) 0770-52-7830  
 (FAX) 0770-52-7831  
 (E-Mail) reinan-c@pref.fukui.lg.jp

	(取扱) 所長	柳原 仁一	(消費生活センター)
	総括主任	勝村 智章	

(消防学校) (防災航空所) (監視センター)

消防学校

(TEL) 0776-53-7553  
(FAX) 0776-53-7543  
(E-Mail) syobogak@pref.fukui.lg.jp

	校長	五島 雅彦	
	(併勤) 副校長	山下 貴弘	(福井市)
	教務主任	加藤 ひろ子	
	(併勤) 講師	小池 篤史	(勝山市)
	(併勤) 講師	玉村 努	(嶺北消防組合)
	(併勤) 講師	前田 直紀	(福井市)
	教務指導員	牧野 敏幸	

防災航空事務所

(TEL) 0776-51-6945  
(FAX) 0776-51-6947  
(E-Mail) bousaiko@pref.fukui.lg.jp

	所長	中社 敏朗	
○防災航空隊	(併勤) 隊長	真柄 郷	(福井市)
○防災航空隊	(併勤) 副隊長	見谷 大亮	(鯖江・丹生消防組合)
○防災航空隊	(併勤) 副隊長	吉田 隆之	(南越消防組合)
○防災航空隊	(併勤) 主事	大杉 理樹	(福井市)
○防災航空隊	(併勤) 企画主査	芝 将徳	(大野市)
○防災航空隊	(併勤) 主事	早瀬 裕	(嶺北消防組合)
○防災航空隊	(併勤) 主事	古谷 拓樹	(敦賀美方消防組合)
○防災航空隊	(併勤) 主事	笹岡 将貴	(若狭消防組合)

原子力環境監視センター

(TEL) 0770-25-6110  
(FAX) 0770-25-7201  
(E-Mail) gensi-c@pref.fukui.lg.jp

(福井分析管理室)

(TEL) 0776-54-5870  
(FAX) 0776-54-5126

	所長 薬剤師	谷口 和之	
○管理室	室長	岡田 英敏	
○管理室	主任	荒谷 昌和	
○管理室	主任研究員	中條 重忠	
○管理室	主任研究員	河崙 正利	
	(併勤) 研究員	戸野 菜保子	(鳥取県)
	研究員	松山 源基	
	主事	三浦 良介	
	主事	小中 将彰	
○福井分析管理室	室長	高橋 暁美	
○福井分析管理室	主任研究員	藤田 大介	
○福井分析管理室	研究員	大久保 裕章	
○福井分析管理室	研究員	竹内 靖子	
○福井分析管理室	研究員	富田 政樹	
○福井分析管理室	主事	高橋 凧	



# 交 流 文 化 部

## 交流文化部

部長	0776-20-0293
文化・スポーツ局長	0776-20-0735
副部長	0776-20-0424
副部長(魅力創造)	0776-20-0214
副部長(観光地域づくり)	0776-20-0699
政策参事	0776-20-0755
政策推進G	0776-20-0755
(FAX)	0776-20-0513
(E-Mail)	koryubunkabu@pref.fukui.lg.jp
内線	部長4563、文化・スポーツ局長2256、副部長2458、政策参事2810、 政策推進G2824、2825

	部長	西川 聡	
	文化・スポーツ局長	猪嶋 宏記	
	副部長	田中 和弘	
	副部長(魅力創造)	酒井 千恵子	
	副部長(観光地域づくり)	七戸 泰子	
	課長(ブランドビジネス)	笠島 亘弘	
	課長(競技力向上)	高原 一也	
	政策参事	前田 浩伸	
○歴史魅力向上ディレクター	企画主査	藤野 一郎	
○派遣	理事(観光連盟)	坪田 昭夫	
○派遣	副部長(観光連盟)	畑中 容子	
○派遣	課長(スポーツ協会)	阪本 英樹	
○政策推進グループ	グループ長	田中 和弘	(交流文化部副部長)
○政策推進グループ	副グループ長	前田 浩伸	(交流文化部政策参事)
○政策推進グループ	総括主任	増田 俊介	
○政策推進グループ	主任	茶園 史也	
○政策推進グループ	企画主査	中沢 元紀	
○政策推進グループ	主事	石川 沙織	
○政策推進グループ	主事	駒野 伸和	

## 魅力創造課

副部長(魅力創造)	0776-20-0214
魅力創造G	0776-20-0762
恐竜戦略室	0776-20-0227
(FAX)	0776-20-0513
(E-Mail)	miryoku@pref.fukui.lg.jp
内線	課長2820、課長補佐2820、魅力創造G2822、恐竜戦略室2813

	(取扱)課長	酒井 千恵子	(交流文化部副部長(魅力創造))
	参事(食文化)	朝井 啓子	
	課長補佐	森 真紀	
	(兼勤)	藤野 一郎	(交流文化部)
○魅力創造グループ	主任	牧野 祐里	
○魅力創造グループ	主事	杉本 光紀	
○魅力創造グループ	主事	佐々木 陽菜	
○恐竜戦略室	室長	斉藤 輝幸	
○恐竜戦略室	主任	帰山 幸大	
○恐竜戦略室	企画主査	小森 雄平	
○恐竜戦略室	主事	小林 清人	
○恐竜戦略室	主事	白崎 貴将	
○恐竜戦略室	主事	尾崎 由梨	
○恐竜戦略室	主事	井下 雄翔	
○関西広域連合派遣	主事	上木 諒一	



(定住交流課)

定住交流課

課長 0776-20-0625  
 移住定住G 0776-20-0387  
 学生就職支援G 0776-20-0638  
 ふるさと貢献G 0776-20-0665  
 (FAX) 0776-20-0644  
 (E-Mail) teiju-koryu@pref.fukui.lg.jp  
 内線 課長2836、参事(定住交流)2836、  
 移住定住G2837、学生就職支援G2832、ふるさと貢献G2841

	課長	小田 英子	
	参事(定住交流)	内田 奈穂美	課長補佐事務取扱
○移住定住グループ	企画主査	三津谷 勇氣	
○移住定住グループ	(併勤)主事	渡辺 淳基	(永平寺町)
○移住定住グループ	主事	嶋田 拓実	
○移住定住グループ	主事	富田 基意	
○学生就職支援グループ	主任	奥山 麗	
○学生就職支援グループ	企画主査	織本 浩希	
○学生就職支援グループ	主事	丸山 彩野	
○ふるさと貢献グループ	総括主任	山村 信二	
○ふるさと貢献グループ	主査	林 大樹	
○ふるさと貢献グループ	主事	藤田 浩美	
○ふるさと貢献グループ	主事	下畑 秀明	

(ふるさと福井移住定住促進機構)

<福井オフィス(本部)>

(TEL) 0776-43-6295  
 (FAX) 0776-43-6296  
 (E-Mail) fukui-utcenter@pref.fukui.lg.jp

<東京オフィス>

(TEL) 03-6273-4322

ふるさと福井移住定住促進機構	(併)	荒川 正	(福井市)
ふるさと福井移住定住促進機構	(併)	前川 順紀	(敦賀市)
ふるさと福井移住定住促進機構	(併)	吉村 靖子	(小浜市)
ふるさと福井移住定住促進機構	(併)	鈴木 翔太	(大野市)
ふるさと福井移住定住促進機構	(併)	中屋 真起子	(勝山市)
ふるさと福井移住定住促進機構	(併)	藤田 陽子	(鯖江市)
ふるさと福井移住定住促進機構	(併)	阪本 徳哉	(あわら市)
ふるさと福井移住定住促進機構	(併)	出雲路 善彰	(越前市)
ふるさと福井移住定住促進機構	(併)	小玉 悠太郎	(坂井市)
ふるさと福井移住定住促進機構	(併)	伊藤 修平	(永平寺町)
ふるさと福井移住定住促進機構	(併)	宮下 礼	(池田町)
ふるさと福井移住定住促進機構	(併)	安達 由理	(南越前町)
ふるさと福井移住定住促進機構	(併)	大鎌 延浩	(越前町)
ふるさと福井移住定住促進機構	(併)	久木 健人	(美浜町)
ふるさと福井移住定住促進機構	(併)	小原 一輝	(高浜町)
ふるさと福井移住定住促進機構	(併)	小谷 達成	(おおい町)
ふるさと福井移住定住促進機構	(併)	奥村 知行	(若狭町)
福井オフィス	職業カウンセラー	水間 高湖	
福井オフィス	職業カウンセラー	中川 宏之	
福井オフィス	人材開拓員	河野 伸一	
福井オフィス	移住相談員	濱内 正美	

## (定住交流課) (観光誘客課)

東京オフィス	Uターンアドバイザー	笠井 剛
東京オフィス	人材開拓員	杉田 純一

## 観光誘客課

課長	0776-20-0379
観光戦略G	0776-20-0380
周遊観光G	0776-20-0291
若狭湾サイクリングルート推進室	0770-47-5422
国際観光室	0776-20-0699
(FAX)	0776-20-0381
(E-Mail)	kankou@pref.fukui.lg.jp

	課長	野村 佳代	
	参事 (周遊観光)	岸本 英樹	
	課長補佐	鈴木 香織	
○観光戦略グループ	主任	中上 宗洋	
○観光戦略グループ	(併勤) 主査	早川 彰紀	
○観光戦略グループ	主査	近藤 美穂	
○観光戦略グループ	主査	山田 英人	
○観光戦略グループ	主査	藤本 裕士	
○観光戦略グループ	主事	山本 文咲	
○周遊観光グループ	主任	吉川 英児	
○周遊観光グループ	企画主査	野田 翼	
○周遊観光グループ	主事	近藤 千遥	
○周遊観光グループ	主事	澤田 理緒	
◎若狭湾サイクリングルート推進室	室長	桑原 景子	
◎若狭湾サイクリングルート推進室	主任	定友 敦	
◎若狭湾サイクリングルート推進室	主事	岸野 祐二郎	
◎若狭湾サイクリングルート推進室	主事	小泉 奈津妃	
◎国際観光室	(取扱) 室長	七戸 泰子	(交流文化部副部長 (観光地域づくり))
◎国際観光室	総括主任	永田 智浩	
◎国際観光室	主査	北川 貴浩	
◎国際観光室	主事	谷嶋 旨治	
◎国際観光室	主事	伊藤 智恵	
◎国際観光室	(兼勤) 国際交流員	ビエール ウペール レルー	(知事公室広報聴課)
○若狭湾サイクリングルート推進チーム	(兼)	田中 和弘	(交流文化部)
○若狭湾サイクリングルート推進チーム	(兼内)	桑原 景子	
○若狭湾サイクリングルート推進チーム	(兼内)	定友 敦	
○若狭湾サイクリングルート推進チーム	(兼内)	岸野 祐二郎	
○若狭湾サイクリングルート推進チーム	(兼内)	小泉 奈津妃	
○若狭湾サイクリングルート推進チーム	(兼)	辻野 貴司	(未来創造部新幹線・交通まちづくり局交通まちづくり課)
○若狭湾サイクリングルート推進チーム	(兼)	塚田 長嗣	(防災安全部県民安全課)
○若狭湾サイクリングルート推進チーム	(兼)	山田 莉穂	(嶺南振興局嶺南プロジェクト推進室)
○若狭湾サイクリングルート推進チーム	(兼)	石丸 直樹	(交流文化部文化・スポーツ局スポーツ課)
○若狭湾サイクリングルート推進チーム	(兼)	山内 理瑚	(土木部道路保全課)
○若狭湾サイクリングルート推進チーム	(兼)	中塚 琢磨	(嶺南振興局敦賀土木事務所)
○若狭湾サイクリングルート推進チーム	(兼)	浅野 浩明	(嶺南振興局小浜土木事務所)
○(公社) 福井県観光連盟派遣	参事 (観光連盟)	松石 健司	
○(公社) 福井県観光連盟派遣	総括主任 (観光連盟)	領家 かずよ	
○(公社) 福井県観光連盟派遣	総括主任 (観光連盟)	野路 芳司	
○(公社) 福井県観光連盟派遣	総括主任 (観光連盟)	内田 詔子	
○(公社) 福井県観光連盟派遣	主任	渋谷 あさ子	
○(公社) 福井県観光連盟派遣	企画主査	山田 崇博	
○(公社) 福井県観光連盟派遣	主事	廣瀬 晃大	
○(公社) 福井県観光連盟派遣	主事	西尾 健吾	

## (観光誘客課) (新幹線開業課) (文化課)

○(公社)福井県観光連盟派遣	主事	北川 枝実
○(一社)若狭湾観光連盟派遣	参事(若狭湾観光連盟)	上田 智美
○(一社)若狭湾観光連盟派遣	主任	岡本 直子

## 新幹線開業課

課長	0776-20-0611
開業おもてなしG	0776-20-0546
誘客プロモーションG	0776-20-0546
(FAX)	0776-20-0381
(E-Mail)	shinkansen-kaigyo@pref.fukui.lg.jp

	課長	山田 輝雄	
	参事(新幹線開業)	鈴木 真矢	
	課長補佐	徳橋 尚人	
○開業おもてなしグループ	総括主任	西教 尊陽	
○開業おもてなしグループ	企画主査	高嶋 将	
○開業おもてなしグループ	企画主査	宮川 陽子	
○開業おもてなしグループ	主査	廣澤 康介	
○開業おもてなしグループ	主事	内山 光	
○開業おもてなしグループ	主事	南部 侑祐	
○誘客プロモーショングループ	総括主任	白崎 裕典	
○誘客プロモーショングループ	(併勤)主査	安川 雄大	(越前市)
○誘客プロモーショングループ	主事	大坂 浩士	
○誘客プロモーショングループ	主事	青木 菜緒	
○誘客プロモーショングループ	主事	角野 実里	
○誘客プロモーショングループ	主事	山崎 寛斗	
○(公社)福井県観光連盟派遣	主事	内藤 涼	

## 文化・スポーツ局文化課

課長	0776-20-0578
文化振興G	0776-20-0582
文化施設G	0776-20-0580
歴史遺産G	0776-20-0572
(FAX)	0776-20-0661
(E-Mail)	bunka@pref.fukui.lg.jp
内線	課長4220、参事(文化)4220、 文化振興G4225、4228、文化施設G4223、4224、 歴史遺産G4217、4218

	課長	三武 紀子	
	参事(文化)	田中 憲二郎	課長補佐事務取扱
	(兼)	藤野 一郎	(交流文化部)
○文化振興グループ	主任	小西 富美子	
○文化振興グループ	主任	後藤 亜好	
○文化振興グループ	主査	堂坂 梨乃	
○文化振興グループ	主査	角谷 大輔	
○文化振興グループ	主事	太田 朱耶	
○文化振興グループ	文化推進員	森 克彦	
○文化施設グループ	総括主任	伊戸 崇	
○文化施設グループ	主査	橋本 紘希	
○文化施設グループ	(併勤)主査	小原 啓聖	(福井市)
○文化施設グループ	主事	荻野 恒河	
○歴史遺産グループ	主任	平井 勝治	
○歴史遺産グループ	企画主査	市原 聡	
○歴史遺産グループ	主査	赤井 早紀	

## (文化課) (スポーツ課) (桜マラソン課)

○(公財) 福井県文化振興事業団派遣	課長補佐 (文化振興事業団)	黒田 光亮
○(公財) 福井県文化振興事業団派遣	主事	笹本 英佑
○(公財) 福井県文化振興事業団派遣	主事	東 千尋

## 文化・スポーツ局スポーツ課

課長	0776-20-0733
交流スポーツG	0776-20-0747
地域スポーツG	0776-20-0746
競技力向上G	0776-20-0540
(FAX)	0776-20-0664
(E-Mail)	sports@pref.fukui.lg.jp
内線	課長2255、課長(競技力向上)2265、課長補佐2255、 課員2260、2263、2267

	課長	児玉 晶香
	課長補佐	中田 宏幸
○交流スポーツグループ	主任	山岸 千恵
○交流スポーツグループ	企画主査	金森 智樹
○交流スポーツグループ	企画主査	村田 寛忠
○交流スポーツグループ	企画主査	森崎 岳洋
○交流スポーツグループ	(兼勤)	駒野 伸和 (交流文化部政策推進グループ)
○交流スポーツグループ	主事	西本 慧実
○交流スポーツグループ	主事	石丸 直樹
○交流スポーツグループ	主事	玉井 輝
○地域スポーツグループ	主任	大澤 孝紹
○地域スポーツグループ	主任	早瀬 順也
○地域スポーツグループ	主任	堀口 祐介
○地域スポーツグループ	主任	廣部 好輝
○地域スポーツグループ	主事	東 朋宏
○地域スポーツグループ	主事	小林 宜巧
○地域スポーツグループ	主事	平 将典
○競技力向上グループ	主任	井関 文蔵
○競技力向上グループ	主任	山田 貴生
○競技力向上グループ	主任	矢部 喜一
○競技力向上グループ	主任	前川 亮二
○競技力向上グループ	企画主査	徳永 剛基
○(公財) 福井県スポーツ協会派遣	主任	道内 博道
○(公財) 福井県スポーツ協会派遣	主任	千秋 直樹
○(公財) 福井県スポーツ協会派遣	主任	永岡 秀典
○(公財) 福井県スポーツ協会派遣	主任	山田 純子
○(公財) 福井県スポーツ協会派遣	主任	奥河原 浩介
○(公財) 福井県スポーツ協会派遣	主任	遠藤 伸一
○(公財) 福井県スポーツ協会派遣	企画主査	大熊 典子
○(公財) 福井県スポーツ協会派遣	企画主査	中島 早百合
○(公財) 福井県スポーツ協会派遣	主査	水上 恵介

## 文化・スポーツ局ふくい桜マラソン課

課長	0776-20-0598
総務・広報G	0776-20-0539
大会運営G	0776-20-0530
競技・交通G	0776-20-0528
(FAX)	0776-20-0664
(E-Mail)	sakuramarathon@pref.fukui.lg.jp
内線	課長2290、参事(マラソン)2290、課員2297、2294、2292

## (桜マラソン課) (恐竜博物館)

	課長	高山 昌英	
	参事 (マラソン)	古市 仁希	課長補佐事務取扱
○総務・広報グループ	企画主査	奥山 和彦	
○総務・広報グループ	(併勤) 主任	東城 竜也	
○総務・広報グループ	(併勤) 企画主査	谷口 正行	(福井市)
○総務・広報グループ	(併勤) 企画主査	岡部 慎也	
○総務・広報グループ	(併勤) 企画主査	石川 寛也	
○総務・広報グループ	(併勤) 主事	中山 はるな	(福井市)
○総務・広報グループ	(併勤) 主事	友田 美緒	(坂井市)
○総務・広報グループ	主事	前田 倅誠	
○大会運営グループ	主任	細川 貴史	
○大会運営グループ	(併勤) 企画主査	室木 隆	(福井市)
○大会運営グループ	企画主査	小川 健	
○大会運営グループ	(併勤) 主査	津田 あゆみ	(福井市)
○大会運営グループ	(併勤) 主査	吉田 開	(福井市)
○大会運営グループ	(併勤) 主事	棗 佑喜	(坂井市)
○競技・交通グループ	総括主任	北山 孝信	
○競技・交通グループ	主任	長谷川 巧	
○競技・交通グループ	主任	小部 泰寛	
○競技・交通グループ	企画主査	柴田 純一郎	
○競技・交通グループ	主査	西澤 由浩	
○ふくい桜マラソン魅力アップチーム	(兼)	猪嶋 宏記	(交流文化部文化・スポーツ局)
○ふくい桜マラソン魅力アップチーム	(兼内)	兼	
○ふくい桜マラソン魅力アップチーム	(兼内)	古市 仁希	
○ふくい桜マラソン魅力アップチーム	(兼内)	北山 孝信	
○ふくい桜マラソン魅力アップチーム	(兼内)	細川 貴史	
○ふくい桜マラソン魅力アップチーム	(兼内)	奥山 和彦	
○ふくい桜マラソン魅力アップチーム	(兼)	金森 智樹	(交流文化部文化・スポーツ局スポーツ課)
○ふくい桜マラソン魅力アップチーム	(兼)	中上 宗洋	(交流文化部観光誘客課)
○ふくい桜マラソン魅力アップチーム	(兼)	山村 信二	(交流文化部定住交流課)
○ふくい桜マラソン魅力アップチーム	(兼)	南部 侑祐	(交流文化部新幹線開業課)
○ふくい桜マラソン魅力アップチーム	(兼)	上坂 享平	(未来創造部県民協働課)
○ふくい桜マラソン魅力アップチーム	(兼)	村中 麻美	(健康福祉部健康医療局健康政策課)
○ふくい桜マラソン魅力アップチーム	(兼)	五十嵐 直樹	(健康福祉部健康医療局地域医療課)
○ふくい桜マラソン魅力アップチーム	(兼)	石塚 星斗	(産業労働部経営改革課)
○ふくい桜マラソン魅力アップチーム	(兼)	小林 哲朗	(産業労働部産業技術課)
○ふくい桜マラソン魅力アップチーム	(兼)	前 宗徳	(産業労働部商業・市場開拓課)
○ふくい桜マラソン魅力アップチーム	(兼)	松下 知子	(農林水産部流通販売課)
○ふくい桜マラソン魅力アップチーム	(兼)	小泉 早希	(農林水産部福井米戦略課)
○ふくい桜マラソン魅力アップチーム	(兼)	牧野 晶子	(農林水産部園芸振興課)
○ふくい桜マラソン魅力アップチーム	(兼)	和田 卓也	(農林水産部中山間農業・畜産課)
○ふくい桜マラソン魅力アップチーム	(兼)	渡 智美	(農林水産部水産課)
○ふくい桜マラソン魅力アップチーム	(兼)	永田 暁史	(土木部道路保全課)

## 恐竜博物館

代表	0779-88-0001
サービス推進課	0779-88-0001
事業教育課	0779-88-8820
探究・体験課	0779-88-8820
(FAX)	0779-88-8700
(E-Mail)	dinosaur-museum@pref.fukui.lg.jp

館長	谷川 由美子
副館長	辻 俊之
副館長 (研究)	一島 啓人

## (恐竜博物館) (歴史博物館) (美術館)

	特別顧問	西 弘嗣	
◎サービス推進課	課長	前田 桂子	
◎サービス推進課	企画主査	高山 泰昌	
◎サービス推進課	企画主査	蓬生 大樹	
◎サービス推進課	主査	森 祐貴	
◎サービス推進課	主事	斎藤 綾子	
◎サービス推進課	団体等予約専門員	信藤 幸恵	
◎サービス推進課	団体等予約専門員	田中 玲子	
◎事業教育課	課長	松下 准城	
◎事業教育課	主任	千秋 利弘	
◎事業教育課	主任	山崎 弘樹	
◎事業教育課	主任	松山 知美	
◎事業教育課	学芸員	小泉 早千穂	
◎事業教育課	教育普及員	毛利 亜衣	
◎探究・体験課	課長	宮田 和周	
◎探究・体験課	主査	蘇 綾	
◎探究・体験課	主事	道願 隆明	
◎探究・体験課	化石等相談専門員	矢原 武	
◎探究・体験課	化石等相談専門員	峯岸 瑤子	
◎探究・体験課	化石等相談専門員	上岡 朱音	
◎研究・展示課	課長	寺田 和雄	
◎研究・展示課	主任研究員	関谷 透	
◎研究・展示課	研究員	藺田 哲平	
◎研究・展示課	研究員	中田 健太郎	
◎研究・展示課	研究員	湯川 弘一	
◎研究・展示課	研究員	静谷 あてな	
◎研究・展示課	研究員	中山 健太郎	
◎研究・展示課	主事	築地 祐太	
◎研究・展示課	主事	安里 開士	
◎研究・展示課	(併)	柴田 正輝	(福井県立大学)
◎研究・展示課	(併)	河部 壮一郎	(福井県立大学)
◎研究・展示課	(併)	今井 拓哉	(福井県立大学)
◎研究・展示課	(併)	服部 創紀	(福井県立大学)
◎研究・展示課	指導研究員	野田 芳和	
◎研究・展示課	恐竜レプリカ製作専門員	高田 百代	

## 歴史博物館

(TEL) 0776-22-4675  
(FAX) 0776-22-4694  
(E-Mail) history-museum@pref.fukui.lg.jp

	館長	法山 雅浩	
	副館長	吉川 めぐみ	
利用サービス室	室長	寺井 勝美	
	主任	井上 あゆみ	
	総括学芸員	瓜生 由起	
	主任	有馬 香織	
	主任	酒井 健治	
	主任	大河内 勇介	
	学芸員	伊藤 大生	
	学芸員	高口 柚	
	(兼勤)	一瀬 諒	(越前古窯博物館)

## 美術館

(TEL) 0776-25-0452

## (美術館) (若狭歴博) (一乗谷博物館)

(FAX) 0 7 7 6 - 2 5 - 0 4 5 9  
 (E-Mail) finearts@pref.fukui.lg.jp

	特別館長	手塚 雄二
	館長	中石 達朗
	副館長	中嶋 絹代
	副館長(学芸)	西村 直樹
○利用サービス室	(取扱)室長	中嶋 絹代
○利用サービス室	主任	高原 実佳
○利用サービス室	主事	伊藤 克裕
○利用サービス室	美術館管理員	末富 研一
	主任	佐々木 美帆
	主査	西川 奈津美
	主査	原田 礼帆
	学芸員	田中 亜季
	美術教育専門員	山村 ルミ

## 若狭歴史博物館

(TEL) 0 7 7 0 - 5 6 - 0 5 2 5  
 (FAX) 0 7 7 0 - 5 6 - 4 5 1 0  
 (E-Mail) w-rekisi@pref.fukui.lg.jp

	館長	山川 頼昭
	主任	河村 健史
	主任	鯨本 眞友美
	主任	川波 久志
	企画主査	上原 剛大
	主査	徳満 悠
	学芸員	岡田 伊代

## 一乗谷朝倉氏遺跡博物館

(TEL) 0 7 7 6 - 4 1 - 7 7 0 0  
 (FAX) 0 7 7 6 - 4 1 - 7 7 0 1  
 (E-Mail) asakura@pref.fukui.lg.jp

	館長	清水 邦夫
	副館長	半藤 貴子
	副館長(調査研究)	川越 光洋
○利用サービス室	(取扱)室長	半藤 貴子
○利用サービス室	主事	常見 彩花
○利用サービス室	主事	渡辺 尚弘
○利用サービス室	歴史教育専門員	志田 浩満
○利用サービス室	窓口業務支援員	眞保 弘恵
○利用サービス室	窓口業務支援員	富坂 昌代
	主任	宮永 一美
	主任	宮崎 認
	主任	田中 祐二
	主査	熊谷 透
	主査	藤田 若菜
	主査	吉田 悠歩
	主査	石川 美咲
	学芸員	渡邊 英明
	学芸員	川崎 雄一郎
	学芸員	藤井 佐由里
	学芸員	大竹 桃子

(一乗谷博物館) (福井運動公園) (武道館)

学芸員	山口 大地
学芸員	多田 明加
学芸員	下見 茜
考古専門研究員	月輪 泰
発掘調査指導監視員	北野 左近

**福井運動公園事務所**

(TEL) 利用サービス課 0 7 7 6 - 3 6 - 1 5 4 2  
 指導普及課 0 7 7 6 - 3 6 - 1 5 4 4  
 (FAX) 0 7 7 6 - 3 6 - 1 5 4 2  
 (E-Mail) undokoen@pref.fukui.lg.jp

	所長	吉野 和雄
○利用サービス課	課長	高嶋 洋子
○利用サービス課	主任	山田 朋幸
○利用サービス課	主査	玉井 康弘
○利用サービス課	主事	阿津川 真由
○利用サービス課	主事	佐々木 周
○利用サービス課	主事	谷本 将和
○利用サービス課	施設管理員	森 千里
○利用サービス課	施設管理員	江守 昌徳
○利用サービス課	施設管理員	松田 邦男
○利用サービス課	施設管理員	西川 満
○利用サービス課	施設管理員	坂井 勲
○利用サービス課	施設管理員	武澤 吾一
○利用サービス課	施設管理員	松崎 雅彦
○利用サービス課	施設管理員	小川 清和
○利用サービス課	施設管理員	佐々木 麻里
○利用サービス課	施設管理員	西川 英明
○利用サービス課	施設管理員	清水 昭宏
○指導普及課	課長	平木 寿治
○指導普及課	企画主査	真橋 佑昌
○指導普及課	主事	新良貴 優
○指導普及課	主事	豊田 壮

**武道館**

(TEL) 0 7 7 6 - 2 6 - 9 4 0 0  
 (FAX) 0 7 7 6 - 2 6 - 9 4 0 1  
 (E-Mail) budoukan@pref.fukui.lg.jp

	館長	小林 正純
	副館長	田中 孝則
○利用サービス室	室長	山田 勝康
○利用サービス室	主事	松尾 昭仁
	主任	宮本 公裕
	主任	高嶋 寿美
	主任	和田 真吾
	主任	竹澤 由佳



# エネルギー環境部

## (エネ環部) (エネ環部政策G) (エネルギー課)

## エネルギー環境部

部長	0776-20-0799
副部長	0776-20-0798
副部長(循環社会推進)	0776-20-0316
政策推進G	0776-20-0797
(FAX)	0776-20-0624
(E-Mail)	enekanbu@pref.fukui.lg.jp
内線	部長2400、副部長2402、副部長(循環社会推進)2650、 政策参事2467、政策推進G2468

	部長	獅子原 朋広	
	副部長	高橋 道男	
	副部長(循環社会推進)	北畑 茂和	
	政策参事	光谷 勉	
○カーボンニュートラルディレクター	企画主査	岩井 涉	
○政策推進グループ	グループ長	高橋 道男	(エネルギー環境部副部長)
○政策推進グループ	副グループ長	光谷 勉	(エネルギー環境部政策参事)
○政策推進グループ	主任	高橋 裕幸	
○政策推進グループ	企画主査	安丸 尚登	
○カーボンニュートラルチーム	(兼内)	岩井 涉	
○カーボンニュートラルチーム	(兼)	村中 智和	(総務部大学私学課)
○カーボンニュートラルチーム	(兼)	松田 凌	(総務部財産活用課)
○カーボンニュートラルチーム	(兼)	北川 愛子	(未来創造部)
○カーボンニュートラルチーム	(兼)	吉川 優花	(未来創造部新幹線・交通まちづくり局交通まちづくり課)
○カーボンニュートラルチーム	(兼)	高田 祐紀代	(未来創造部新幹線・交通まちづくり局地域鉄道課)
○カーボンニュートラルチーム	(兼)	梅田 佑樹	(エネルギー環境部エネルギー課)
○カーボンニュートラルチーム	(兼)	向井 智哉	(エネルギー環境部環境政策課)
○カーボンニュートラルチーム	(兼)	小林 祐貴	(産業労働部政策推進グループ)
○カーボンニュートラルチーム	(兼)	岸下 剛史	(産業労働部産業技術課)
○カーボンニュートラルチーム	(兼)	柴田 諭	(農林水産部県産材活用課)
○カーボンニュートラルチーム	(兼)	中屋 光博	(土木部建築住宅課)

## エネルギー課

課長	0776-20-0228
企画調整G	0776-20-0230
新エネルギーG	0776-20-0302
電源地域振興G	0776-20-0229
カーボンニュートラルディレクター	0776-20-0302
(FAX)	0776-20-0624
(E-Mail)	energy@pref.fukui.lg.jp
内線	課長2490、課長補佐2491、 課員2445、2446、2492、2493、2494

## ◎嶺南Eコスト計画室(敦賀合同庁舎内)

(TEL)	0770-47-5875
(FAX)	0770-47-5876
内線	5380~5384

	課長	三寺 庄司	
	課長補佐	前田 耕作	
	(兼勤)	岩井 涉	(エネルギー環境部)
○企画調整グループ	総括主任	森下 健一	
○企画調整グループ	主事	前田 晏佳	
○新エネルギーグループ	企画主査	中田 祐貴	
○新エネルギーグループ	主査	橋本 幸祐	

## (エネルギー課) (環境政策課) (循環社会課)

○新エネルギーグループ	主事	一葉 正樹	
○新エネルギーグループ	主事	梅田 佑樹	
○新エネルギーグループ	主事	小嶋 航太	
○電源地域振興グループ	主任	西浦 宗志郎	
○電源地域振興グループ	企画主査	酢谷 絵里子	
○電源地域振興グループ	主事	河原 拓己	
○電源地域振興グループ	主事	吉田 陸	
◎嶺南Eコースト計画室	室長	松村 仁史	
◎嶺南Eコースト計画室	総括主任	廣瀬 弘明	
◎嶺南Eコースト計画室	(併勤) 企画主査	坂本 裕基	
◎嶺南Eコースト計画室	(併勤) 企画主査	松田 貴光	
◎嶺南Eコースト計画室	企画主査	石川 貴大	
◎嶺南Eコースト計画室	主査	四方 章仁	
◎嶺南Eコースト計画室	主事	柴 彩夏	
◎嶺南Eコースト計画室	アドバイザー	田川 博雅	
○(公財)若狭湾エネルギー研究センター派遣	総括主任	伊藤 晴文	
○(公財)若狭湾エネルギー研究センター派遣	主任	渡辺 一朗	
○(公財)若狭湾エネルギー研究センター派遣	主事	大平 真穂	
○洋上風力推進チーム	(兼)	高橋 道男	(エネルギー環境部)
○洋上風力推進チーム	(兼内)	三寺 庄司	
○洋上風力推進チーム	(兼)	小林 駿司	(エネルギー環境部環境政策課)
○洋上風力推進チーム	(兼)	岩下 美樹	(産業労働部成長産業立地課)
○洋上風力推進チーム	(兼)	田畔 資浩	(産業労働部産業技術課)
○洋上風力推進チーム	(兼)	吉村 祐一	(農林水産部水産課)
○洋上風力推進チーム	(兼)	鳥山 公裕	(土木部港湾空港課)

## 環境政策課

課長 0776-20-0299  
環境計画推進G 0776-20-0301  
環境管理審査G 0776-20-0303  
(FAX) 0776-20-0734  
(E-Mail) kankyous@pref.fukui.lg.jp  
内線 課長2440、参事(環境管理審査)2441、課長補佐2440、  
課員(2444、2448)

	課長	小林 駿司	
	参事(環境管理審査)	石山 一意	
	課長補佐	角 光泰	
	(兼)	岩井 涉	(エネルギー環境部)
○環境計画推進グループ	総括主任	倉谷 雅史	
○環境計画推進グループ	主任	松井 亮	
○環境計画推進グループ	企画主査	酒井 勇太	
○環境計画推進グループ	企画主査	関 碧	
○環境計画推進グループ	企画主査	高岡 大	
○環境計画推進グループ	主査	山下 由依	
○環境計画推進グループ	主事	向井 智哉	
○環境管理審査グループ	主任	玉柿 励治	
○環境管理審査グループ	主任	岡 恭子	
○環境管理審査グループ	企画主査	酒井 康行	
○環境管理審査グループ	主査	竹内 宏徳	
○環境管理審査グループ	主査	小嶋 良太郎	
○環境管理審査グループ	主事	田中 碧	

## 循環社会推進課

副部長(循環社会推進) 0776-20-0316

## (循環社会課) (自然環境課)

資源循環G 0776-20-0317  
 廃棄物対策G 0776-20-0382  
 監視・指導G 0776-20-0318  
 最終処分場対策G 0776-20-0583  
 (FAX) 0776-20-0679  
 (E-Mail) junkan@pref.fukui.lg.jp  
 内線 副部長(循環社会推進) 2650、課長補佐 2650、  
 課員 2651、2652、2653、2654、2655、2656、2657、  
 2660、2661

	(取扱) 課長	北畑 茂和	(エネルギー環境部副部長(循環社会推進))
	参事(産業廃棄物)	西澤 憲彰	
	課長補佐	勝木 政孝	
○資源循環グループ	主任	加藤 真知子	
○資源循環グループ	主事	森 智仁	
○資源循環グループ	主事	橋本 夏希	
○資源循環グループ	主事	西本 莉紗	
○廃棄物対策グループ	主任	野村 昇市	
○廃棄物対策グループ	主任	前原 哲朗	
○廃棄物対策グループ	主任 薬剤師	野路 祥弘	
○廃棄物対策グループ	主査	原 聡志	
○監視・指導グループ	主任	坪口 和憲	
○監視・指導グループ	企画主査	伊藤 英輔	
○監視・指導グループ	企画主査	恵美 順幸	
○最終処分場対策グループ	主任	三木 崇	
○最終処分場対策グループ	主任	森 あす香	
○最終処分場対策グループ	主任	神戸 真暁	
○最終処分場対策グループ	企画主査	伊部 浩章	

## 自然環境課

課長 0776-20-0304  
 自然公園管理G 0776-20-0305  
 自然環境保全G 0776-20-0306  
 (FAX) 0776-20-0635  
 (E-Mail) shizen@pref.fukui.lg.jp  
 内線 課長 2460、参事(自然環境) 2463、参事(里山里海湖) 2463、  
 課長補佐 2460、課員 2462、2464

## &lt;里山里海湖研究グループ&gt;

(TEL) 0770-45-3580  
 (FAX) 0770-45-3680

	課長	片山 博之
	参事(自然環境)	西垣 正男
	参事(里山里海湖)	吉田 昌弘
	課長補佐	稲葉 啓子
○自然公園管理グループ	主任	中屋 健史
○自然公園管理グループ	企画主査	小畑 貴史
○自然公園管理グループ	主査	梅田 明奈
○自然公園管理グループ	主査	橋本 洸平
○自然公園管理グループ	主事	吉村 郁佳
○自然環境保全グループ	企画主査	國永 知裕
○自然環境保全グループ	主事	小林 滉平
○自然環境保全グループ	主事	松本 春奈
○自然環境保全グループ	主事	近藤 一宏

## (自然環境課) (自保センター) (海浜センター)

○自然環境保全グループ	(兼) 獣医師	横田 昌己	(自然保護センター)
○里山里海湖研究グループ	主任	橋向 隆行	
○里山里海湖研究グループ	主任	伊東 宏一	
○里山里海湖研究グループ	研究員	宮本 康	
○里山里海湖研究グループ	研究員	石井 潤	
○里山里海湖研究グループ	研究員	樋口 潤一	
○里山里海湖研究グループ	研究員	朝日 博史	
○里山里海湖研究グループ	主事	前田 竜佑	
○里山里海湖研究グループ	(兼)	北川 淳子	(年縞博物館)
○里山里海湖研究グループ	(兼)	長屋 憲慶	(年縞博物館)
○里山里海湖研究グループ	(併)	富永 修	(県立大学)
○里山里海湖研究グループ	(併)	田原 大輔	(県立大学)
○里山里海湖研究グループ	(併)	藤木 隆之	(六条小学校)
○里山里海湖研究グループ	(併)	三宅 勝	(野木小学校)
○里山里海湖研究グループ	(併)	宮本 貴夫	(教育庁義務教育課)
○里山里海湖研究グループ	(併)	田邊 利典	(芦原中学校)
○里山里海湖研究グループ	(併)	鈴木 勉	(嶺南教育事務所)

## &lt;里山里海湖研究所&gt;

(TEL) 0770-45-3580  
(FAX) 0770-45-3680  
(E-Mail) satoyama@pref.fukui.lg.jp

所長	進士 五十八
(兼内) 副所長	吉田 昌弘
里山里海湖相談員	岸本 嘉宏
里山里海湖相談員	金本 訓郎
里山里海湖相談員	滝本 律子

## 自然保護センター

(TEL) 0779-67-1655  
(FAX) 0779-66-1656  
(E-Mail) sizen-c@pref.fukui.lg.jp

所長	山内 良治
次長 獣医師	横田 昌己
主任	山本 圭介
企画主査	五十川 祥代
主査	岡山 誠一
主査	山内 良幸
主査	佐野 沙樹
天文指導員	山岸 登美子
鳥獣管理員	伴 紀好

## 海浜自然センター

(TEL) 0770-46-1101  
(FAX) 0770-46-9000  
(E-Mail) kaihin-c@pref.fukui.lg.jp

所長	金森 洋
次長	前田 由紀子
主任	別司 愛津砂
主事	西村 碩教
主事	知場 春人
海の生き物指導員	山下 正通

(年縞博物館)

年縞博物館

(TEL) 0770-45-0456  
(FAX) 0770-45-3680  
(E-Mail) varve-museum@pref.fukui.lg.jp

特別館長	山根 一真	
(兼) 館長	吉田 昌弘	(エネルギー環境部自然環境課)
主任	鷺田 剛	
主任	北川 淳子	
主査	長屋 憲慶	
主事	田邊 香貴	
(兼)	橋向 隆行	(エネルギー環境部自然環境課)
(兼)	伊東 宏一	(エネルギー環境部自然環境課)
(兼)	朝日 博史	(エネルギー環境部自然環境課)
(兼)	前田 竜佑	(エネルギー環境部自然環境課)
展示案内員	福田 英則	
展示案内員	今川 政之	

# 健 康 福 祉 部

(健康福祉部) (健福部政策G) (地域福祉課)

**健康福祉部**

部長 0776-20-0320  
 理事(医療・福祉) 0776-20-0776  
 健康医療局長 0776-20-0775  
 副部長 0776-20-0321  
 副部長(感染拡大防止) 0776-20-0770  
 政策参事 0776-20-0325  
 政策推進G 0776-20-0325  
 (FAX) 0776-20-0637  
 (E-Mail) kenfukubu@pref.fukui.lg.jp  
 内線 部長2500、理事(医療・福祉)2633、健康医療局長2503、  
 副部長2501、副部長(感染拡大防止)2271、  
 政策参事2523、政策推進G2513、2514

	部長	池上 栄志	
	健康医療局長 医師 (兼)理事(医療・福祉) (兼)感染症対策監	宮下 裕文	
	副部長	竹内 宏治	
	副部長(感染拡大防止) <small>(事務取扱)課長(外国人介護人材確保)</small>	藁輪 克宏	
	政策参事	藤原 美由紀	
○派遣	課長 <small>(後期高齢者医療広域連合)</small>	小江畑 功	
○政策推進グループ	グループ長	竹内 宏治	(健康福祉部副部長)
○政策推進グループ	副グループ長	藤原 美由紀	(健康福祉部政策参事)
○政策推進グループ	主任	橋本 知弥	
○政策推進グループ	主任	大壁 寛司	
○政策推進グループ	企画主査	堀 祐貴	
○政策推進グループ	主事	内田 雄斗	
○政策推進グループ	主事	塚本 桂一朗	

**地域福祉課**

課長 0776-20-0324  
 地域健康福祉G 0776-20-0326  
 保護・恩給G 0776-20-0327  
 福祉指導監査G 0776-20-0322  
 人権室 0776-20-0328  
 拉致被害者・家族支援T 0776-20-0328  
 (FAX) 0776-20-0637  
 (E-Mail) chifuku@pref.fukui.lg.jp  
 内線 課長2510、室長2528、参事(福祉指導監査)2510、  
 地域健康福祉G2511、2512、2518、2520、  
 保護・恩給G2515~2517、2519、2526、  
 福祉指導監査G2521、2522、2524、人権室2527、2528

	課長	田中 文博	
	参事(福祉指導監査)	小林 律雄	課長補佐事務取扱
○地域健康福祉グループ	主任	西村 任代	
○地域健康福祉グループ	主任	島田 昌直	
○地域健康福祉グループ	企画主査 保健師	示野 日紗子	
○地域健康福祉グループ	企画主査	増井 博康	
○地域健康福祉グループ	主査	古川 宜嗣	
○地域健康福祉グループ	主事	山本 純平	
○保護・恩給グループ	総括主任	松嶋 素子	



## (地域福祉課) (長寿福祉課)

○保護・恩給グループ	主事	吉村 友里	
○保護・恩給グループ	主事	鳥居 真央	
○保護・恩給グループ	主事	嶋田 祐希	
○保護・恩給グループ	主事	山崎 なつき	
○保護・恩給グループ	医師	平澤 邦彦	
○保護・恩給グループ	医師	三崎 究	
○福祉指導監査グループ	主任	森川 淳	
○福祉指導監査グループ	主査	入羽 優太	
○福祉指導監査グループ	主査	丹後 修一	
○福祉指導監査グループ	主事	久々津 和佳奈	
○福祉指導監査グループ	社会福祉法人等監査指導員	田上 幸治郎	
◎人権室	室長	大西 典宏	
◎人権室	総括主任	松間 和治	
◎人権室	主事	加藤 淳生	
◎人権室	主事	谷本 実優	
○拉致被害者・家族支援チーム	(兼)	竹内 宏治	(健康福祉部)
○拉致被害者・家族支援チーム	(兼)	門前 直孝	(総務部知事公室広報広聴課)
○拉致被害者・家族支援チーム	(兼内)	示野 日紗子	
○拉致被害者・家族支援チーム	(兼)	池田 直子	(健康福祉部障がい福祉課)
○拉致被害者・家族支援チーム	(兼)	友田 圭祐	(健康福祉部健康医療局地域医療課)
○拉致被害者・家族支援チーム	(兼)	面谷 裕美子	(産業労働部労働政策課)
○拉致被害者・家族支援チーム	(兼)	谷口 あいこ	(産業労働部国際経済課)
○拉致被害者・家族支援チーム	(兼)	岡本 圭史	(嶺南振興局政策参事)
○拉致被害者・家族支援チーム	(兼)	多田 隆功	(嶺南振興局若狭企画振興室)
○拉致被害者・家族支援チーム	(兼)	野原 和也	(嶺南振興局二州企画振興室)
○拉致被害者・家族支援チーム	(併)	伊藤 貞仁	(警察本部警備部公安課)

## (人権センター)

(TEL) 0776-29-2111

(FAX) 0776-29-2113

人権相談員	広瀬 桂子
人権相談員	内藤 義弘

## 長寿福祉課

課長 0776-20-0329

高齢者支援G 0776-20-0331

地域包括ケアG 0776-20-0330

介護サービスG 0776-20-0332

(FAX) 0776-20-0642

(E-Mail) choju@pref.fukui.lg.jp

内線 課長2540、課長補佐2540、  
 高齢者支援G2541～2543、地域包括ケアG2544～2546、  
 介護サービスG2547、2548、2563

課長	竹内 芳隆
課長補佐	津田 和典
○高齢者支援グループ	主任 石田 美由紀
○高齢者支援グループ	企画主査 藤田 春香
○高齢者支援グループ	主事 佐々木 梨恵
○高齢者支援グループ	主事 上野 桃子
○高齢者支援グループ	主事 村井 健人
○地域包括ケアグループ	総括主任 高橋 いつみ
○地域包括ケアグループ	主任 栄養士 田中 佳那子
○地域包括ケアグループ	企画主査 保健師 坪田 直子

## (長寿福祉課) (障がい福祉課) (こども未来課)

○地域包括ケアグループ	主査 保健師	中村 茜加里
○地域包括ケアグループ	主査	帰山 葵
○地域包括ケアグループ	主事 保健師	谷口 裕美
○地域包括ケアグループ	主事	岡本 奈美
○介護サービスグループ	総括主任	荒川 祥一
○介護サービスグループ	企画主査	中村 美香
○介護サービスグループ	企画主査	梅田 隆行
○介護サービスグループ	企画主査	富士 佳紀
○介護サービスグループ	主査	浦西 則志
○介護サービスグループ	主事	天谷 美穂
○介護サービスグループ	主事	石田 将都
○(福) 福井県社会福祉協議会派遣	参事 (社会福祉協議会)	西口 智則

## 障がい福祉課

課長 0776-20-0337  
 共生社会G 0776-20-0338  
 自立支援G 0776-20-0339  
 精神保健G 0776-20-0634  
 (FAX) 0776-20-0639  
 (E-Mail) syogai@pref.fukui.lg.jp  
 内線 課長2530、参事(共生社会推進)2532、課長補佐2530、  
 共生社会G2532、2535、自立支援G2531、2533、2534、  
 精神保健G2536、2537

	課長	前川 昭彦
	参事(共生社会推進)	加賀 ゆかり
	課長補佐	水上 裕美子
○共生社会グループ	総括主任	布川 友美
○共生社会グループ	主査	池羽田 篤
○共生社会グループ	主査	杉本 佳菜子
○共生社会グループ	主事	奥田 晃平
○共生社会グループ	主事	飛山 莉乃
○共生社会グループ	手話通訳・聴覚障がい者支援員	手塚 治子
○自立支援グループ	主任	蜂谷 美幸
○自立支援グループ	企画主査	岡崎 祐哉
○自立支援グループ	主査	藤本 達哉
○自立支援グループ	主事	牧田 依里
○自立支援グループ	主事	中田 理彩
○自立支援グループ	主事	土田 拳士
○精神保健グループ	主任 保健師	池田 直子
○精神保健グループ	主任	高橋 優美子
○精神保健グループ	主事 保健師	江岸 菜央
○精神保健グループ	主事	東出 侑士
○精神保健グループ	医師	山田 淳二

## こども未来課

課長 0776-20-0340  
 子育て支援G 0776-20-0341  
 母子ケアG 0776-20-0286  
 (FAX) 0776-20-0640  
 (E-Mail) kodomomirai@pref.fukui.lg.jp  
 内線 課長2550、課長補佐2550、子育て支援G2551~2553  
 母子ケアG2571、2572

	課長	川上 進太
	課長補佐	山本 雅樹

(こども未来課) (児童家庭課) (健康政策課)

○子育て支援グループ	総括主任	多賀谷 靖久
○子育て支援グループ	主査	竹内 紀文
○子育て支援グループ	主査	野尻 浩由
○子育て支援グループ	主査	後藤 遥一
○子育て支援グループ	主事	五十嵐 結香
○子育て支援グループ	主事	小林 純菜
○母子ケアグループ	総括主任	大柳 知子
○母子ケアグループ	主任 保健師	木村 千嘉
○母子ケアグループ	主事 保健師	三田村 美晴

児童家庭課

課長 0776-20-0278  
 幼保支援G 0776-20-0342  
 家庭福祉G 0776-20-0343  
 (FAX) 0776-20-0640  
 (E-Mail) jidou@pref.fukui.lg.jp  
 内線 課長2555、参事(家庭福祉)2555  
 幼保支援G2554、2558、2570、家庭福祉G2556、2557

	課長	廣部 真寿美	
	参事(家庭福祉)	田淵 文子	課長補佐事務取扱
○幼保支援グループ	主任	小寺 奈央子	
○幼保支援グループ	企画主査	佐々木 龍一	
○幼保支援グループ	(併勤)主事	西野 彰記	(高浜町)
○幼保支援グループ	主事	窪田 有紀	
○幼保支援グループ	主事	田邊 涼	
○家庭福祉グループ	主任	小泉 憲夫	
○家庭福祉グループ	主任	武原 智美	
○家庭福祉グループ	企画主査	松川 千尋	
○家庭福祉グループ	主事	朝倉 結女	
○家庭福祉グループ	主事	伊藤 佳穂	

健康医療局健康政策課

課長 0776-20-0769  
 健康長寿G 0776-20-0352  
 国保・高齢者医療G 0776-20-0697  
 (FAX) 0776-20-0643  
 (E-Mail) kenko-seisaku@pref.fukui.lg.jp  
 内線 課長2549、参事(健康長寿)2628、課長補佐2549、  
 健康長寿G2628~2630、国保・高齢者医療G2561、2562、2568

	課長	松森 義郎	
	参事(健康長寿)	石川 嘉代	
	課長補佐	西出 英子	
○健康長寿グループ	主任	村中 麻美	
○健康長寿グループ	企画主査 保健師	飯島 克枝	
○健康長寿グループ	企画主査 栄養士	森川 渚	
○健康長寿グループ	企画主査	谷口 聖	
○健康長寿グループ	主事	亀谷 清香	
○健康長寿グループ	主事	村北 志保	
○健康長寿グループ	歯科医師	堀江 謙一	
○国保・高齢者医療グループ	主任	村尾 健志	
○国保・高齢者医療グループ	企画主査	田端 誠	
○国保・高齢者医療グループ	企画主査	伊藤 嘉規	
○国保・高齢者医療グループ	主査	野口 裕揮	

## (健康政策課) (地域医療課)

○国保・高齢者医療グループ	主事	大倉 愛	
○国保・高齢者医療グループ	主事	細柳 奏恵	
○国保・高齢者医療グループ	国民健康保険指導監査専門医	吉村 信	
○国保・高齢者医療グループ	国民健康保険指導監査専門医	佐野 和生	
○国保・高齢者医療グループ	国民健康保険医療給付専門指導員	伊與 文恵	
○健康寿命延伸チーム	(兼)	池上 栄志	(健康福祉部健康医療局)
○健康寿命延伸チーム	(兼)	四方 啓裕	(嶺南振興局二州健康福祉センター)
○健康寿命延伸チーム	(兼内)	松森 義郎	
○健康寿命延伸チーム	(兼)	濱坂 浩子	(丹南健康福祉センター)
○健康寿命延伸チーム	(兼内)	石川 嘉代	
○健康寿命延伸チーム	(兼内)	村中 麻美	
○健康寿命延伸チーム	(兼内)	飯島 克枝	
○健康寿命延伸チーム	(兼内)	森川 渚	
○健康寿命延伸チーム	(兼内)	谷口 聖	
○健康寿命延伸チーム	(兼)	示野 日紗子	(健康福祉部地域福祉課)
○健康寿命延伸チーム	(兼)	谷口 裕美	(健康福祉部長寿福祉課)
○健康寿命延伸チーム	(兼)	酒井 美智子	(健康福祉部健康医療局保健予防課)
○国民健康保険団体連合会派遣	課長補佐(国民健康保険団体連合会)	中山 衛	

## 健康医療局地域医療課

課長 0776-20-0344  
 医療人材確保G 0776-20-0345  
 救急・災害医療G 0776-20-0346  
 医療体制強化G 0776-20-0397  
 県立病院経営室 0776-20-0383  
 (FAX) 0776-20-0642  
 (E-Mail) iryou@pref.fukui.lg.jp  
 内線 課長2600、室長2615、参事(医療人材確保)2605、  
 参事(医療環境整備)2603、参事(地域医療)2600  
 医療人材確保G2601、2605、2614、救急・災害医療G2602、2603、  
 2610、医療体制強化G2604、2606、2607、  
 県立病院経営室2615、2616

	課長	岡田 寛隆	
	参事(医療人材確保)	保健師 沖 智子	
	参事(医療環境整備)	薬剤師 橋本 年弘	
	参事(地域医療)	花弥 直樹	課長補佐事務取扱
○医療人材確保グループ	主任	上野 剛史	
○医療人材確保グループ	企画主査	五十嵐 直樹	
○医療人材確保グループ	主事	小澤 潤仁	
○医療人材確保グループ	主事	瀧野 公輔	
○医療人材確保グループ	主事 保健師	谷口 彩恵子	
○救急・災害医療グループ	主任	藤崎 博隆	
○救急・災害医療グループ	主査	友田 圭祐	
○救急・災害医療グループ	主事	高橋 拓磨	
○救急・災害医療グループ	主事	古堂 雅也	
○救急・災害医療グループ	主事	小林 祐大	
○医療体制強化グループ	主任	山本 理	
○医療体制強化グループ	企画主査	田中 修平	
○医療体制強化グループ	(兼勤)	塚本 桂一朗	(健康福祉部政策推進グループ)
○医療体制強化グループ	主事	松尾 菜々子	
◎県立病院経営室	室長	平森 康文	
◎県立病院経営室	企画主査	板谷 真人	
◎県立病院経営室	主事	朝日 光	
◎県立病院経営室	(兼)	佐々木 誠	(県立病院)

## (地域医療課) (保健予防課)

◎県立病院経営室	(兼)	前田 嘉一	(県立病院)
◎県立病院経営室	(兼)	松下 慶一郎	(県立病院)
◎県立病院経営室	(兼)	渡邊 文平	(県立病院)
○市町等派遣医師	医長	塚尾 麻由	
○市町等派遣医師	医長	田邊 陽邦	
○市町等派遣医師	副医長	佐野 正太郎	
○市町等派遣医師	副医長	藤井 裕也	
○市町等派遣医師	副医長	福本 雄太	
○市町等派遣医師	副医長	東 祐里	
○市町等派遣医師	副医長	服部 雄	
○市町等派遣医師	副医長	服部 智恵	
○市町等派遣医師	医師	長谷川 竜也	
○市町等派遣医師	医師	齋藤 大雅	
○市町等派遣医師	医師	齋藤 志織	
○市町等派遣医師	医師	田中 梨華子	(県立病院)
○市町等派遣医師	医師	辻端 海都	(県立病院)
○市町等派遣医師	医師	前田 良太	(県立病院)
○市町等派遣医師	医師	藤野 智	(県立病院)
○市町等派遣医師	医師	中田 隆翔	(県立病院)
○(学)自治医科大学派遣	副医長	酒井 雅人	
○(独)地域医療機能推進機構派遣	医師	浦山 りか	
○(独)地域医療機能推進機構派遣	医師	安井 公亮	
○(公社)地域医療振興協会派遣	医長	堀江 秀行	
○(公社)地域医療振興協会派遣	医長	鈴木 崇仁	
○(公社)地域医療振興協会派遣	医師	大江 準也	

## 健康医療局保健予防課

課長	0776-20-0348
がん対策G	0776-20-0349
疾病対策G	0776-20-0350
感染症対策G	0776-20-0351、0710
医療確保・ワクチンG	0776-20-0711
(FAX)	0776-20-0643
(E-Mail)	hoken-yobo@pref.fukui.lg.jp
内線	課長2620、参事(予防)2625、参事(感染症対策)2271、課長補佐2620、 がん対策G2621、2622、疾病対策G2623、2624、2627、 感染症対策G2626、2631、2272~2274、 医療確保・ワクチンG2281~2283、2285

	課長	杉田 一宏
	参事(予防)	松浦 智恵
	参事(感染症対策)(兼)参事(病床)	野村 順子
	課長補佐	末政 智子
○がん対策グループ	主任	酒井 美智子
○がん対策グループ	主事	深川 大地
○がん対策グループ	主事 保健師	吉岡 千香子
○がん対策グループ	主事	篠崎 怜央
○がん対策グループ	主事 保健師	岩田 真依
○疾病対策グループ	主任	菅谷 太策
○疾病対策グループ	企画主査	石田 公康
○疾病対策グループ	企画主査	水口 美世子
○疾病対策グループ	主査 保健師	久保 恭子
○疾病対策グループ	主事 保健師	吉川 奈々
○疾病対策グループ	主事 保健師	千田 喬俊
○疾病対策グループ	難病相談員	井上 奈緒美

## (保健予防課) (医薬食品課)

○疾病対策グループ	難病相談員	定成 慶枝
○疾病対策グループ	難病患者就労相談員	清水 純子
○感染症対策グループ	主任 薬剤師	木村 麻佐史
○感染症対策グループ	主査	北川 達也
○感染症対策グループ	主査	齊藤 亮輔
○感染症対策グループ	主事 保健師	北 尚弥
○感染症対策グループ	主事 薬剤師	黒坂 有貴
○感染症対策グループ	主事 保健師	松村 伊悟
○感染症対策グループ	主事	玉本 真菜
○医療確保・ワクチングループ	主任	岩見 治
○医療確保・ワクチングループ	主任 薬剤師	下野 麻利夫
○医療確保・ワクチングループ	企画主査	花島 善教
○医療確保・ワクチングループ	主事	柳原 史織
○医療確保・ワクチングループ	主事	大久保 一也

## 健康医療局医薬食品・衛生課

課長	0776-20-0353
薬務G	0776-20-0347
生活衛生G	0776-20-0355
食品安全G	0776-20-0354
(FAX)	0776-20-0630
(E-Mail)	iyakushokuei@pref.fukui.lg.jp
内線	課長2640、参事(動物愛護管理)2640、課長補佐2640 薬務G2647、2648、生活衛生G2641、2646、食品安全G2642、2645

	課長 薬剤師	佐々木 富代
	参事(動物愛護管理) 獣医師	生水 誠一
	課長補佐	大南 善美
○薬務グループ	主任 薬剤師	塚原 道夫
○薬務グループ	主任 薬剤師	義元 夕紀子
○薬務グループ	企画主査 薬剤師	田中 紗織
○薬務グループ	主査 薬剤師	加藤 大輝
○薬務グループ	主事 薬剤師	白崎 啓太郎
○生活衛生グループ	主任	鈴木 佑季
○生活衛生グループ	主事 薬剤師	道鎮 茉衣子
○生活衛生グループ	主事	相木 理玖
○生活衛生グループ	主事	岩佐 咲貴
○食品安全グループ	主任 獣医師	岡本 一剛
○食品安全グループ	主任 薬剤師	五十嵐 映子
○食品安全グループ	企画主査 栄養士	宮本 絵美
○食品安全グループ	主査 薬剤師	杉本 賢俊
○食品安全グループ	主査 獣医師	長谷川 めぐみ

## (動物愛護センター)

(TEL)	0776-38-2212
(FAX)	0776-38-2238

	(兼内) センター長	生水 誠一	
	(兼内)	長谷川 めぐみ	
	(兼)	盛戸 正人	(坂井健康福祉センター)
	(兼)	高原 悠	(奥越健康福祉センター)
	(兼)	糸井 泰永	(丹南健康福祉センター)
	(兼)	前田 央子	(二州健康福祉センター)
	(兼)	橋詰 仁美	(若狭健康福祉センター)

## (福井健康福祉) (坂井健康福祉)

## 福井健康福祉センター

代表 0776-36-1116  
 地域支援室 0776-36-1117  
 福祉課 0776-36-2857  
 地域保健課 0776-36-6810  
 環境衛生課 0776-36-1119  
 (FAX) 0776-34-7215  
 (E-Mail) f-fukusi-c@pref.fukui.lg.jp  
 内線 5341、5342

	所長	宮下 桂子	
	医幹	後藤 善則	
	(併勤) 主任	井川 正道	(国立大学法人福井大学)
	(併勤) 主任	松永 晶子	(国立大学法人福井大学)
	(併勤) 企画主査	島田 真行	(国立大学法人福井大学)
◎地域支援室	室長	大熊 明	
◎地域支援室	主任	馬場 智照	
◎地域支援室	主査	花岡 裕弥	
◎地域支援室	主事	村中 史織	
◎福祉課	課長	寺本 英典	
◎福祉課	主任	柳原 貴子	
◎福祉課	企画主査	山口 洋平	
◎福祉課	企画主査	柳川 由美子	
◎福祉課	母子父子自立支援員	松木 まどか	(兼) 家庭相談員
○福祉健康増進課	女性相談員	前田 知恵子	
◎福祉課	(兼) 医師	平澤 邦彦	(健康福祉部地域福祉課)
◎福祉課	(兼) 生活自立支援員	寺岡 明子	(丹南健康福祉センター)
◎福祉課	(兼) 就労支援員	木下 博幸	(丹南健康福祉センター)
◎地域保健課	課長 保健師	江川 好乃	
○保健医療グループ	主任 保健師	中山 由香里	
○保健医療グループ	企画主査 診療放射線技師	角田 萌子	
○保健医療グループ	主事 保健師	中村 真知子	
○保健医療グループ	主事 保健師	三井 裕美子	
○健康増進グループ	主任 栄養士	大谷 佳江	
○健康増進グループ	企画主査 保健師	土田 若菜	
○健康増進グループ	主事 保健師	島田 有董	
○健康増進グループ	主事 保健師	漆崎 冴香	
○健康増進グループ	主事 保健師	藤村 あかり	
○健康増進グループ	医師	小坂 浩隆	
○健康増進グループ	(兼) 母子保健スーパーバイザー	松田 昌子	(奥越健康福祉センター)
◎環境衛生課	課長 薬剤師	富田 裕子	
◎環境衛生課	主任	泉 康彦	
◎環境衛生課	主任 薬剤師	辻 朋子	
◎環境衛生課	主査 薬剤師	坂井 智子	
◎環境衛生課	主査 薬剤師	石川 惇子	

## 坂井健康福祉センター

代表 0776-73-0600  
 地域支援室 0776-73-0600  
 地域保健課 0776-73-4858  
 福祉健康増進課 0776-73-0609  
 環境衛生課 0776-73-0601  
 (FAX) 0776-73-0763  
 (E-Mail) s-fukusi-c@pref.fukui.lg.jp

## (坂井健康福祉) (奥越健康福祉)

	所長(兼) 医幹	高木 和貴	
	次長(環境衛生) 獣医師	盛戸 正人	
○地域支援室	室長	高嶋 要一	
○地域支援室	主任	青木 千香	
○地域支援室	企画主査	谷口 幸昌	
○地域支援室	企画主査 薬剤師	國松 幸人	
○地域保健課	課長 保健師	市川 宏枝	
○地域保健課	主査 保健師	松川 紗代子	
○地域保健課	主事 保健師	本庄 真子	
○地域保健課	主事 保健師	竹内 裕惟	
○地域保健課	(兼)	宮下 郁代	(奥越健康福祉センター)
○福祉健康増進課	課長 保健師	谷口 美穂	
○福祉健康増進課	主任 栄養士	倉内 美奈	
○福祉健康増進課	主任	木下 良彦	
○福祉健康増進課	主事 保健師	今村 タミ子	
○福祉健康増進課	主事 保健師	藤原 怜奈	
○福祉健康増進課	主事 保健師	吉田 亜里紗	
○福祉健康増進課	主事	佐々木 宏美	
○福祉健康増進課	主事 保健師	藤本 理子	
○福祉健康増進課	医師	伊藤 和代	
○福祉健康増進課	(兼) 女性相談員	前田 知恵子	(福井健康福祉センター)
○環境衛生課	課長 薬剤師	東方 美保	
○環境衛生課	主任	川上 和彦	
○環境衛生課	企画主査 薬剤師	西田 恵	
○環境衛生課	企画主査 薬剤師	吉田 昌平	
○環境衛生課	企画主査	山田 成一郎	
○環境衛生課	企画主査 薬剤師	上藤 慎也	
○環境衛生課	主事	盛次 智皓	

## 奥越健康福祉センター

(TEL) 0779-66-2076  
(FAX) 0779-65-8410  
(E-Mail) o-fukusi-c@pref.fukui.lg.jp

	所長	西田 育美	
	(兼) 医幹	高木 和貴	(坂井健康福祉センター)
	次長(環境衛生)	松永 浩美	
◎地域支援室	室長	中村 幸弘	
◎地域支援室	主任	齊藤 陽子	
◎地域支援室	企画主査 薬剤師	林 リエ	
◎地域支援室	主査	西尾 広美	
◎地域保健福祉課	課長 保健師	杉井 真由美	
○保健医療グループ	主任 診療放射線技師	宮下 郁代	
○保健医療グループ	主事 保健師	南川 沙紀	
○保健医療グループ	主事 保健師	檜皮 咲季	
○保健医療グループ	医師	尾山 陽子	
○福祉健康増進グループ	主任 栄養士	佐々木 真由美	
○福祉健康増進グループ	企画主査 保健師	欠戸 夏未	
○福祉健康増進グループ	主事 保健師	上島 清花	
○福祉健康増進グループ	主事 保健師	広瀬 真樹子	
○福祉健康増進グループ	医師	海野 浩輔	
○福祉健康増進グループ	母子保健スーパーバイザー	松田 昌子	
◎環境衛生課	(取扱) 課長	松永 浩美	
◎環境衛生課	主任 獣医師	高原 悠	
◎環境衛生課	企画主査 薬剤師	本田 尚子	



## (奥越健康福祉) (丹南健康福祉)

◎環境衛生課	企画主査 薬剤師	井関 真理子
◎環境衛生課	企画主査 薬剤師	濱口 浩太
◎環境衛生課	主事	黒川 由弥

## 丹南健康福祉センター

(TEL) 0778-51-0034  
(FAX) 0778-51-7804  
(E-Mail) t-fukusi-c@pref.fukui.lg.jp

## &lt; 武生福祉保健部 &gt;

(TEL) 0778-22-4135  
(FAX) 0778-22-5660

	所長 (取扱) 医幹	久住 健一	
○地域支援室	室長	山本 滋之	
○地域支援室	主任	細川 尚子	
○地域支援室	企画主査 薬剤師	前川 聡史	
○地域支援室	企画主査	高橋 康代	
○地域支援室	主査	元吉 邦博	
○医療監査室	室長 薬剤師	木村 文成	
○医療監査室	主任 歯科衛生士	市川 郁恵	
○医療監査室	企画主査 診療放射線技師	米田 隼人	
◎福祉保健部	部長 保健師	濱坂 浩子	
○福祉課	課長	高原 功	
○福祉課	主任	山口 隆博	
○福祉課	主査	多田 円	
○福祉課	生活自立支援員	寺岡 明子	
○福祉課	就労支援員	木下 博幸	
○福祉課	家庭相談員	飯田 伸子	(兼) 母子父子自立支援員
○地域保健課	課長 医師	奥島 華純	医幹心得
○地域保健課	主事 保健師	田地 美奈恵	
○地域保健課	主事 保健師	今澤 智子	
○地域保健課	主事 保健師	山越 理央	
○地域保健課	主事 保健師	小川 茜	
○地域保健課	主事 保健師	天谷 麻祐子	
○健康増進課	課長 保健師	吉田 美帆	
○健康増進課	主任 栄養士	西尾 裕子	
○健康増進課	企画主査 保健師	土江 理恵	
○健康増進課	主事 保健師	荻原 華	
○健康増進課	主事 保健師	嶋 洸紀	
○健康増進課	主事 栄養士	向井 裕紀子	
○健康増進課	医師	網澤 卓也	
◎環境衛生部	部長 薬剤師	松浦 與一	
○生活衛生課	課長 獣医師	糸井 泰永	
○生活衛生課	主任 栄養士	中野 智子	
○生活衛生課	企画主査 薬剤師	岩崎 理美	
○生活衛生課	主査 薬剤師	溝口 幸帆	
○生活衛生課	主査 臨床検査技師	萬 剛良	
○環境廃棄物対策課	課長 薬剤師	西脇 秀和	
○環境廃棄物対策課	主任	小山 幸男	
○環境廃棄物対策課	主査	福島 綾子	
○環境廃棄物対策課	主事 薬剤師	福田 純久	
◎武生福祉保健部	部長 保健師	木下 恵美子	
○福祉課	課長	小林 利浩	
○福祉課	主事	佐藤 詩奈	

## (丹南健康福祉) (福祉相談所)

○福祉課	主事	大北 悠愛
○福祉課	医師	山本 嘉治
○福祉課	家庭相談員	飯田 伸子 (兼) 母子父子自立支援員
○健康増進課	(取扱) 課長 保健師	木下 恵美子
○健康増進課	主任 栄養士	浦上 泰子
○健康増進課	企画主査 保健師	藤崎 絵美
○健康増進課	主事 保健師	鈴木 育代
○健康増進課	主事 保健師	光川 碧

## 総合福祉相談所

代表	0 7 7 6 - 2 4 - 7 3 1 1
障がい者支援課	0 7 7 6 - 2 4 - 5 1 3 5
緊急対応課、家庭支援課、社会的養育課、心理判定課	0 7 7 6 - 2 4 - 5 1 3 8
女性支援課	0 7 7 6 - 2 4 - 6 2 6 1
(FAX)障がい者支援課	0 7 7 6 - 2 4 - 8 8 3 4
(FAX)緊急対応課、家庭支援課、社会的養育課、心理判定課	0 7 7 6 - 2 4 - 5 1 3 9
(E-Mail)	fukusiso@pref.fukui.lg.jp

	所長	白崎 俊一郎
	次長	砂村 かおり
	次長(一時保護) (兼) 次長(相談支援)	岡村 久美
◎地域支援課	(取扱) 課長	砂村 かおり
◎地域支援課	主任 栄養士	佐々木 千佳
◎地域支援課	主査	木村 誠
◎地域支援課	主事	山内 佑夏
◎障がい者支援課	課長	奥谷 朋子
○身体・知的グループ	主任	高澤 勝浩
○身体・知的グループ	主任 理学療法士	林 さゆり
○身体・知的グループ	主査	白崎 小春
○身体・知的グループ	主査 理学療法士	辻 清張
○身体・知的グループ	主事	三ツ井 千晴
○身体・知的グループ	主事	窪田 詩織
○身体・知的グループ	(兼) 医師	青柳 裕之 (県立病院)
○身体・知的グループ	(兼) 医師	荒木 英雄 (県立病院)
○身体・知的グループ	(兼) 医師	森永 浩次 (県立病院)
○身体・知的グループ	(兼) 医師	藤野 晋 (県立病院)
○身体・知的グループ	(兼) 医師	松本 直幸 (県立病院)
○身体・知的グループ	(兼) 医師	宮下 洋亮 (県立病院)
○身体・知的グループ	(兼) 医師	嘉藤 秀章 (県立病院)
○身体・知的グループ	医師	山口 朋子
○身体・知的グループ	医師	入江 善二
○身体・知的グループ	医師	柿本 宙志
○身体・知的グループ	医師	富田 かおり
○身体・知的グループ	医師	鶴戸 逸友
○身体・知的グループ	医師	今成 英司
○身体・知的グループ	医師	東 琢磨
○精神グループ	主任	鈴木 実沙恵
○精神グループ	主任	中村 峰子
○精神グループ	企画主査 保健師	大谷 住恵
○精神グループ	企画主査	栗津 智真
○精神グループ	主査	棚橋 昭仁
○精神グループ	医師	絹谷 昌之
○精神グループ	医師	森本 武志
○精神グループ	医師	今成 英司
○精神グループ	医師	福元 進太郎

## (福祉相談所)

○精神グループ	医師	東 琢磨
○ひきこもり地域支援センター	ひきこもり支援コーディネーター	中村 由美子
○ひきこもり地域支援センター	ひきこもり支援コーディネーター	田中 佐苗
◎緊急対応課	課長	小林 かおり
◎緊急対応課	主任	刀根 幸乃
◎緊急対応課	主任	永井 康司
◎緊急対応課	企画主査	野澤 晴彦
◎緊急対応課	企画主査	南 康法
◎緊急対応課	主事	松村 駿
◎緊急対応課	主事	高崎 夏帆
◎緊急対応課	主事	長谷川 太一
◎緊急対応課	主事	新家 結羽
◎家庭支援課	課長	高橋 佳絵
○養護グループ	主任 保健師	室田 美幸
○養護グループ	企画主査	大嶋 菜津子
○養護グループ	主査	村田 優菜
○養護グループ	主事	猪坂 奨真
○養護グループ	主事	小澤 陽
○養護グループ	主事	酒井 真琴
○養護グループ	主事	甲斐 美香乃
○育成グループ	企画主査	中島 勝志
○育成グループ	企画主査	松本 八千代
○育成グループ	主事	山越 菜央
○育成グループ	主事	近間 大朗
○育成グループ	主事	河端 莉奈
○育成グループ	主事	石田 有佳子
◎社会的養育課	課長	山下 由紀子
◎社会的養育課	主任	藤原 ひとみ
◎社会的養育課	主任	岩崎 昌代
◎社会的養育課	企画主査	坂谷 香織
◎社会的養育課	主査	笹部 典子
◎社会的養育課	主事	吉田 未季
◎社会的養育課	主事	三屋 美咲
◎社会的養育課	主事	高橋 舞
◎社会的養育課	主事	林 将弘
◎社会的養育課	主事	杉下 瑛紀
◎心理判定課	課長	川崎 幸宏
◎心理判定課	主任	五十嵐 愛美
◎心理判定課	企画主査	松井 美緒
◎心理判定課	企画主査	猪島 淳司
◎心理判定課	主査	吉田 美穂
◎心理判定課	主査	藤澤 亮裕
◎心理判定課	主査	山田 順也
◎心理判定課	主事	松木 美佳
◎心理判定課	主事	稲葉 くるみ
◎心理判定課	主事	佐々木 春佳
◎一時保護課	(取扱) 課長	岡村 久美
◎一時保護課	企画主査	天谷 康介
◎一時保護課	主査 保育士	川崎 浩大
◎一時保護課	主事 保育士	牧野 有加
◎一時保護課	主事	杉山 友理
◎一時保護課	主事	織田 菜々美
◎一時保護課	主事	高地 真澄
◎一時保護課	医師	中田 庸平

## (福祉相談所) (こども療育C)

◎女性支援課	(取扱) 課長	岡村 久美
◎女性支援課	主任	奥山 与志江
◎女性支援課	主任 保育士	櫻井 和代
◎女性支援課	主査	山口 望美
◎女性支援課	医師	久津見 律子

## こども療育センター

(TEL) 0776-53-6570

(FAX) 0776-53-6576

(E-Mail) ryouiku-c@pref.fukui.lg.jp

	所長 医師	津田 明美	
	次長	端 美智恵	
◎総務課	(取扱) 課長	端 美智恵	
◎総務課	主任	田端 まき	
◎総務課	主任	松塚 由紀恵	
◎総務課	主事	山下 駿也	
◎総務課	(兼)	伊藤 美恵野	(看護専門学校)
◎総務課	(併)	谷口 宏美	(福井東特別支援学校)
◎総務課	(併)	旭 麻衣子	(特別支援教育センター)
◎医療課	医療課長 医師	川谷 正男	
◎医療課	主任医長	村田 淳	
◎医療課	主任医長	富士根 明雄	
◎医療課	医長	有澤 章子	
◎医療課	医長	林 仁幸子	
◎医療課	医長	熊野 麻美	
◎医療課	医長	吉田 博	
◎医療課	(兼) 医師	畑 郁江	(県立病院)
◎医療課	(兼) 医師	石川 暢己	(県立病院)
◎医療課	(兼) 医師	宮下 洋亮	(県立病院)
◎医療課	(兼) 医師	嘉藤 秀章	(県立病院)
◎医療課	(兼) 医師	我喜屋 徹	(県立病院)
◎医療課	(兼) 医師	巨田 元礼	(県立病院)
◎医療課	医師	門 眞一郎	
◎医療課	医師	川原 範夫	
◎医療課	医師	小坂 浩隆	
◎医療課	医師	脇坂 晃子	
◎医療課	医師	小俣 合歎子	
◎医療課	医師	小坂 拓也	
◎医療課	医師	森本 武志	
◎医療課	医師	福元 進太郎	
◎医療課	主任 薬剤師	山田 人也	
◎医療課	主査 検査技師	藤井 舞	
◎医療課	主査 診療放射線技師	大戸 浩史	
◎医療課	主任 看護師	金崎 留美子	
◎医療課	主任 看護師	片山 朋子	
◎医療課	主査 看護師	小原 香葉	
◎医療課	主査 看護師	広瀬 佳子	
◎医療課	企画主査	高橋 央佳	
◎医療課	主事	吉村 真未	
◎医療課	企画主査 栄養士	米平 祐美子	
◎医療課	主事 栄養士	三田村 裕葉	
◎医療課	(兼) 栄養士	小寺 由美	(県立病院)
◎医療課	(兼) 栄養士	松島 和代	(県立病院)
◎医療課	(兼) 栄養士	小山 照代	(県立病院)

## (こども療育C)

◎医療課	(兼) 栄養士	齊藤 友里	(県立病院)
◎医療課	(兼) 栄養士	田中 幸知恵	(県立病院)
◎医療課	(兼) 栄養士	辻本 可奈子	(県立病院)
◎医療課	(兼) 栄養士	中村 麻衣子	(県立病院)
◎医療課	(兼) 栄養士	山田 麻由	(県立病院)
◎医療課	(兼) 栄養士	矢部 陽	(県立病院)
◎医療課	(兼) 栄養士	鈴木 香南	(県立病院)
◎医療課	(兼) 栄養士	安野 未悠	(県立病院)
◎医療課	(兼)	河村 喜代治	(県立病院)
◎医療課	(兼)	田中 耕司	(県立病院)
◎医療課	(兼)	今村 淳二	(県立病院)
◎医療課	(兼) 調理師	三上 正則	(県立病院)
◎リハビリテーション室	室長 理学療法士	竹内 ゆかり	
◎リハビリテーション室	企画主査	和田 紗織	
◎リハビリテーション室	主査	林 美都子	
◎リハビリテーション室	主任 理学療法士	三谷 孝之	
◎リハビリテーション室	主任 作業療法士	木下 美智子	
◎リハビリテーション室	主任 言語聴覚士	岩本 真己子	
◎リハビリテーション室	主任 理学療法士	小林 拓美	
◎リハビリテーション室	企画主査 言語聴覚士	里 千鶴	
◎リハビリテーション室	企画主査 理学療法士	塚谷 桐子	
◎リハビリテーション室	企画主査 言語聴覚士	西村 真衣	
◎リハビリテーション室	企画主査 作業療法士	李澤 真希	
◎リハビリテーション室	企画主査 理学療法士	堀江 寿清	
◎リハビリテーション室	企画主査 言語聴覚士	高嶋 美央	
◎リハビリテーション室	企画主査 言語聴覚士	園山 貴也	
◎リハビリテーション室	主査 言語聴覚士	洲崎 紗知	
◎リハビリテーション室	主査 作業療法士	山田 竜也	
◎リハビリテーション室	主査 作業療法士	近藤 千春	
◎地域支援課	課長	山崎 千尋	
◎地域支援課	主査 言語聴覚士	笠原 恵	
◎地域支援課	主事	中屋 美紀	
◎地域支援課	主任 理学療法士	佐々木 夏代	
◎地域支援課	企画主査 言語聴覚士	土田 久美子	
◎地域支援課	企画主査 作業療法士	栗原 恵	
◎地域支援課	(兼) 理学療法士	辻 清張	(総合福祉相談所)
○福祉型児童発達支援センター「つばさ」	主任 保育士	堀田 さおり	
○福祉型児童発達支援センター「つばさ」	主任 保育士	平鍋 香織	
○福祉型児童発達支援センター「つばさ」	企画主査 保育士	矢村 真紀	
○福祉型児童発達支援センター「つばさ」	(併勤) 主査 保育士	酒井 麻由香	(福井市)
○福祉型児童発達支援センター「つばさ」	主査 保育士	奥田 圭那	
○福祉型児童発達支援センター「つばさ」	主査 保育士	前野 麻奈未	
○福祉型児童発達支援センター「つばさ」	主事 保育士	冨田 汐里	
○福祉型児童発達支援センター「つばさ」	主事 保育士	松本 唯	
◎生活支援課	課長 看護師	河村 明美	
○生活介護事業所「オアシス」	主任 看護師	上島 美香	
○生活介護事業所「オアシス」	主任 看護師	酒井 満理枝	
○生活介護事業所「オアシス」	主査 看護師	木村 里美	
○生活介護事業所「オアシス」	主任 保育士	高見 由香子	
○生活介護事業所「オアシス」	主査 保育士	假屋 愛	
○生活介護事業所「オアシス」	主査 保育士	志田 詩帆	
○生活介護事業所「オアシス」	(兼) 理学療法士	林 さゆり	(総合福祉相談所)
○医療型障がい児入所施設「つくし園」	主任 看護師	岩井 裕子	
○医療型障がい児入所施設「つくし園」	主任 看護師	大關 弘美	

## (こども療育C) (和敬学園) (県立病院)

○医療型障がい児入所施設「つくし園」	主任	看護師	池本 操
○医療型障がい児入所施設「つくし園」	主任	看護師	濱田 昌子
○医療型障がい児入所施設「つくし園」	主任	看護師	杉山 明子
○医療型障がい児入所施設「つくし園」	主任	看護師	松枝 美樹
○医療型障がい児入所施設「つくし園」	主任	看護師	山崎 佳代子
○医療型障がい児入所施設「つくし園」	主任	看護師	齋藤 愛子
○医療型障がい児入所施設「つくし園」	主任	看護師	岡 広美
○医療型障がい児入所施設「つくし園」	主任	看護師	日種 美由紀
○医療型障がい児入所施設「つくし園」	主査	看護師	西川 良美
○医療型障がい児入所施設「つくし園」	主査	看護師	神谷 恵子
○医療型障がい児入所施設「つくし園」	主査	看護師	河田 絹子
○医療型障がい児入所施設「つくし園」	主査	看護師	西 歩美
○医療型障がい児入所施設「つくし園」	主査	看護師	岡崎 良美
○医療型障がい児入所施設「つくし園」	主査	看護師	中島 慧子
○医療型障がい児入所施設「つくし園」	主査	看護師	中嶋 幾美
○医療型障がい児入所施設「つくし園」	企画主査	保育士	猪島 知佳
○医療型障がい児入所施設「つくし園」	主事	保育士	川端 祥能

## 和敬学園

(TEL) 0776-98-3027  
(FAX) 0776-98-8282  
(E-Mail) wakei@pref.fukui.lg.jp

	園長	横道 みゆき
○総務課	総務課長	丹羽 宏
○総務課	企画主査 栄養士	近藤 亜希
○総務課	主査	押野 秀樹
○総務課	医師	今村 陽一
○総務課	医師	中川 博幾
○教務課	教務課長	吉田 民代
○教務課	企画主査 保育士	稲 佳絵
○教務課	企画主査 保育士	大川 香江
○教務課	企画主査	辻川 裕一
○教務課	主事	山田 慎
○教務課	主事	栗原 寛武
○教務課	主事	高木 大輔
○教務課	主事	坂谷 海斗
○教務課	主事	小林 広樹
○教務課	主事	宮本 愛
○教務課	主事	森 正風
○教務課	(兼)	高地 真澄 (総合福祉相談所)
○教務課	生活指導員	小林 布美子
○教務課	夜間指導員	野村 美津枝
○教務課	夜間指導員	浅野 美喜子
○教務課	夜間指導員	松島 利子
○教務課	夜間指導員	川嶋 講三
○教務課	夜間指導員	安井 一弘
○教務課	夜間指導員	細川 英俊
○教務課	夜間指導員	木下 勇美
○教務課	夜間指導員	五十嵐 清和

## 県立病院

代表 0776-54-5151  
経営管理課 (経営企画G) 0776-57-2943  
経営管理課 (給与福利G) 0776-57-2942

## (県立病院)

利用環境サービス室 0776-57-2941  
 医療サービス課 0776-57-2903  
 地域医療連携推進室 0776-57-2900  
 (FAX) 0776-57-2945  
 (E-Mail) kenbyo@pref.fukui.lg.jp

	院長 医師	吉川 淳	
	副院長 医師	道傳 研司	
	副院長 医師	畑 郁江	
中央医療センター	センター長 医師	二宮 致	
中央医療センター	(兼勤) 医師	田中 梨華子	(健康福祉部健康医療局地域医療課)
中央医療センター	(兼勤) 医師	辻端 海都	(健康福祉部健康医療局地域医療課)
中央医療センター	(兼勤) 医師	前田 良太	(健康福祉部健康医療局地域医療課)
中央医療センター	(兼勤) 医師	藤野 智	(健康福祉部健康医療局地域医療課)
中央医療センター	(兼勤) 医師	中田 隆翔	(健康福祉部健康医療局地域医療課)
◎内科	主任医長	栗山 とよ子	
◎呼吸器内科	主任医長	小嶋 徹	
◎呼吸器内科	医長	中屋 順哉	
◎呼吸器内科	医長	山口 航	
◎呼吸器内科	医長	塚尾 仁一	
◎呼吸器内科	副医長	上田 翼	
◎循環器内科	主任医長	藤野 晋	
◎循環器内科	主任医長	山口 正人	
◎循環器内科	主任医長	野路 善博	
◎循環器内科	医長	加藤 大雅	
◎循環器内科	医長	山村 遼	
◎循環器内科	副医長	多田 貴康	
◎消化器内科	主任医長	青柳 裕之	
◎消化器内科	医長	砂子阪 肇	
◎消化器内科	医長	波佐谷 兼慶	
◎消化器内科	医長	内藤 慶英	
◎消化器内科	医長	宇賀治 良平	
◎消化器内科	医長	平井 博和	
◎消化器内科	副医長	安田 康平	
◎血液・腫瘍内科	主任医長	森永 浩次	
◎血液・腫瘍内科	副医長	篠田 隆司	
◎血液・腫瘍内科	(兼内) 医師	河合 泰一	
◎内分泌・代謝内科	主任医長	勝田 裕子	
◎内分泌・代謝内科	医長	大江 真史	
◎内分泌・代謝内科	副医長	笠原 美沙子	
◎腎臓内科	主任医長	荒木 英雄	
◎腎臓内科	主任医長	片野 健一	
◎腎臓内科	医長	横井 靖二	
◎腎臓内科	医長	吉田 美咲	
◎脳神経内科	主任医長	濱田 敏夫	
◎脳神経内科	医長	浅野 礼	
◎脳神経内科	医長	柏原 健伸	
◎脳神経内科	副医長	谷口 優	
◎感染症内科	(兼内) 医師	小嶋 徹	
◎感染症内科	(兼内) 医師	山口 航	
◎感染症内科	(兼内) 看護師	白崎 智恵	
◎小児科	主任医長	谷口 義弘	
◎小児科	主任医長	田口 律代	
◎小児科	主任医長	酒井 武彦	
◎小児科	医長	堀澤 徹	

## (県立病院)

◎小児科	医長	巨田 元礼	
◎小児科	医長	杉原 啓一	
◎小児科	(兼内) 医師	畑 郁江	
◎小児科	(兼) 医師	津田 明美	(こども療育センター)
◎小児科	(兼) 医師	川谷 正男	(こども療育センター)
◎小児科	(兼) 医師	富士根 明雄	(こども療育センター)
◎小児科	(兼) 医師	林 仁幸子	(こども療育センター)
◎小児科	(兼) 医師	熊野 麻美	(こども療育センター)
◎外科	主任医長	宮永 太門	
◎外科	主任医長	石川 暢己	
◎外科	主任医長	前田 一也	
◎外科	医長	金本 斐子	
◎外科	医長	美並 輝也	
◎外科	医長	蒲田 亮介	
◎外科	副医長	水島 穂波	
◎外科	副医長	久保 陽香	
◎外科	副医長	奥田 圭一郎	
◎外科	(兼内) 医師	道傳 研司	
◎外科	(兼内) 医師	二宮 致	
◎整形外科	主任医長	三崎 智範	
◎整形外科	主任医長	上田 康博	
◎整形外科	医長	松本 直幸	
◎整形外科	(兼) 医師	村田 淳	(こども療育センター)
◎整形外科	(兼) 医師	有澤 章子	(こども療育センター)
◎脳神経外科	医長	宮下 勝吉	
◎脳神経外科	医長	南部 育	
◎脳神経外科	(兼内) 医師	東馬 康郎	
◎心臓血管外科	主任医長	西田 聡	
◎心臓血管外科	医長	鷹合 真太郎	
◎心臓血管外科	医長	古山 和憲	
◎皮膚科	医長	岡本 芳伸	
◎形成外科	主任医長	中林 伸之	
◎形成外科	副医長	山本 圭祐	
◎泌尿器科	主任医長	小林 忠博	
◎泌尿器科	主任医長	伊藤 秀明	
◎泌尿器科	医長	兜 貴史	
◎産科・婦人科	主任医長	加藤 じゅん	
◎産科・婦人科	医長	堀 芳秋	
◎産科・婦人科	医長	小林 寛人	
◎産科・婦人科	医長	高橋 仁	
◎産科・婦人科	医長	樹本 咲子	
◎産科・婦人科	副医長	荒木 皓光	
◎産科・婦人科	(兼内) 医師	田中 政彰	
◎眼科	主任医長	宮下 洋亮	
◎眼科	主任医長	天谷 陽子	
◎眼科	企画主査 視能訓練士	齋藤 香	
◎眼科	企画主査 視能訓練士	中西 嵩	
◎耳鼻いんこう科	主任医長	嘉藤 秀章	
◎耳鼻いんこう科	医長	高相 裕司	
◎耳鼻いんこう科	(兼) 医師	吉田 博	(こども療育センター)
◎麻酔科	主任医長	我喜屋 徹	
◎麻酔科	主任医長	樋下 徹哉	
◎麻酔科	医長	大久保 涼子	
◎麻酔科	医長	森川 洋平	



## (県立病院)

◎麻酔科	医長	高城 いぶき
◎麻酔科	(兼内) 医師	岩佐 智子
◎歯科口腔外科	医長	多賀 智治
◎歯科口腔外科	医長	福間 浩之
◎歯科口腔外科	主任 歯科衛生士	松田 裕子
◎歯科口腔外科	主事 歯科衛生士	南 恵理
◎歯科口腔外科	主事 歯科衛生士	山田 沙理奈
◎病理診断科	(兼内) 医師	海崎 泰治
◎病理診断科	(兼内) 医師	原 季衣
◎病理診断科	(兼内) 医師	樋口 翔平
◎放射線科	主任医長	山本 亨
◎放射線科	医長	杉浦 拓未
◎放射線科	副医長	小川 宜彦
◎放射線科	(兼内) 医師	吉川 淳
◎放射線科	(兼内) 医師	池野 宏
◎核医学科	主任医長	黄 義孝
◎核医学科	(兼内) 医師	玉村 裕保
◎核医学科	主任 医学物理	爲重 雄司
◎リハビリテーション科	主任医長	小寺 俊昭
◎リハビリテーション科	医長	八野田 愛
がん医療センター	(取扱) センター長 医師	道傳 研司
がん医療センター	主任医長	河合 泰一
がん医療センター	主任医長	岩佐 智子
がん医療センター	主任医長	大田 浩司
がん医療センター	主任医長	奥田 俊之
がん医療センター	医長	清水 陽介
がん医療センター	医長	池野 宏
がん医療センター	医長	伊藤 朋子
がん医療センター	医長	原 季衣
がん医療センター	医長	樋口 翔平
がん医療センター	(兼内) 医師	森永 浩次
がん医療センター	(兼内) 医師	篠田 隆司
がん医療センター	(兼内) 医師	道傳 研司
がん医療センター	(兼内) 医師	宮永 太門
がん医療センター	(兼内) 医師	金本 斐子
がん医療センター	(兼内) 医師	美並 輝也
がん医療センター	(兼内) 医師	田中 政彰
がん医療センター	(兼内) 医師	小林 寛人
がん医療センター	(兼内) 医師	高城 いぶき
陽子線がん治療センター	センター長 医師	玉村 裕保
陽子線がん治療センター	医長	佐藤 義高
陽子線がん治療センター	医長	朝日 智子
陽子線がん治療センター	医長	建部 仁志
陽子線がん治療センター	医長	松本 紗衣
陽子線がん治療センター	主任 医学物理	佐々木 誠
陽子線がん治療センター	主任 医学物理	前田 嘉一
陽子線がん治療センター	主査 医学物理	松下 慶一郎
陽子線がん治療センター	(兼内) 医学物理	爲重 雄司
陽子線がん治療センター	(兼内) 診療放射線技師	笠原 茂
陽子線がん治療センター	(兼内) 診療放射線技師	南 大樹
陽子線がん治療センター	(兼内) 診療放射線技師	青山 将士
陽子線がん治療センター	(兼内) 診療放射線技師	重矢 晃良
陽子線がん治療センター	(兼内) 診療放射線技師	安川 裕
陽子線がん治療センター	(兼内) 診療放射線技師	齊藤 真

## (県立病院)

陽子線がん治療センター	(兼内) 診療放射線技師	川村 直也
陽子線がん治療センター	(兼内) 看護師	坂野 幸恵
陽子線治療研究所	所長	山本 和高
陽子線治療研究所	(兼内) 医師	佐藤 義高
陽子線治療研究所	(兼内) 医師	朝日 智子
陽子線治療研究所	(兼内) 医師	建部 仁志
陽子線治療研究所	(兼内) 医師	松本 紗衣
陽子線治療研究所	(兼内) 医学物理	佐々木 誠
陽子線治療研究所	(兼内) 医学物理	前田 嘉一
陽子線治療研究所	(兼内) 医学物理	爲重 雄司
陽子線治療研究所	(兼内) 医学物理	松下 慶一郎
こころの医療センター	センター長 医師	村田 哲人
こころの医療センター	(兼内)	松田 健宏
こころの医療センター	(兼内)	辻田 裕恵
こころの医療センター	(兼内)	中村 有紀
こころの医療センター	(兼内)	多田 実央
こころの医療センター	(兼内)	佐々木 景子
こころの医療センター	(兼内)	竹澤 伊代
こころの医療センター	(兼内)	吉田 晃大
こころの医療センター	(兼内)	中屋 琴美
こころの医療センター	(兼内)	伊藤 舞
こころの医療センター	(兼内)	松島 愛
◎精神科	医長	藤川 明希
◎精神科	医長	平井谷 敦史
◎精神科	医長	松本 日和
◎精神科	医長	久保 賢太郎
◎精神科	医長	三崎 真寛
◎精神科	副医長	三井 啓太
◎精神科	副医長	本多 由樹
◎精神科	副医長	眞田 康雄
◎精神科	(兼内) 医師	村田 哲人
◎心身医療科	医長	徳市 清文
◎作業医療科	主任 理学療法士	中村 友美
◎作業医療科	企画主査 作業療法士	吉村 あかね
◎作業医療科	主事 作業療法士	石黒 宏樹
◎デイ・ケア科	主査 作業療法士	吉田 雅史
◎デイ・ケア科	(兼内) 医師	本多 由樹
救命救急センター	センター長 医師	東馬 康郎
救命救急センター	主任医長	前田 重信
救命救急センター	医長	谷崎 真輔
救命救急センター	医長	瀬良 誠
救命救急センター	医長	永井 秀哉
救命救急センター	医長	林 実
救命救急センター	医長	東 裕之
救命救急センター	医長	田中 惇也
救命救急センター	医長	狩野 謙一
救命救急センター	副医長	水野 晴貴
救命救急センター	副医長	岩見 有希子
救命救急センター	副医長	伊禮 奏子
健康診断センター	センター長 医師	海崎 泰治
◎検診科	(兼内) 医師	栗山 とよ子
◎検診科	(兼内) 医師	森永 浩次
◎検診科	(兼内) 医師	青柳 裕之
◎検診科	(兼内) 医師	砂子阪 肇

## (県立病院)

◎検診科	(兼内) 医師	波佐谷 兼慶	
◎検診科	(兼内) 医師	中屋 順哉	
◎検診科	(兼内) 医師	内藤 慶英	
◎検診科	(兼内) 医師	大江 真史	
◎検診科	(兼内) 医師	宇賀治 良平	
◎検診科	(兼内) 医師	平井 博和	
◎検診科	(兼内) 医師	安田 康平	
◎検診科	(兼内) 医師	道傳 研司	
◎検診科	(兼内) 医師	二宮 致	
◎検診科	(兼内) 医師	宮永 太門	
◎検診科	(兼内) 医師	水島 穂波	
◎検診科	(兼内) 医師	小寺 俊昭	
◎検診科	(兼内) 医師	奥田 俊之	
母子医療センター	センター長 医師	田中 政彰	
母子医療センター	(兼内) 医師	谷口 義弘	
母子医療センター	(兼内) 医師	田口 律代	
母子医療センター	(兼内) 医師	酒井 武彦	
母子医療センター	(兼内) 医師	堀澤 徹	
母子医療センター	(兼内) 医師	巨田 元礼	
母子医療センター	(兼内) 医師	杉原 啓一	
母子医療センター	(兼内) 医師	加藤 じゅん	
母子医療センター	(兼内) 医師	堀 芳秋	
母子医療センター	(兼内) 医師	小林 寛人	
母子医療センター	(兼内) 医師	高橋 仁	
母子医療センター	(兼内) 医師	樹本 咲子	
母子医療センター	(兼内) 医師	荒木 皓光	
母子医療センター	(兼) 医師	津田 明美	(こども療育センター)
母子医療センター	(兼) 医師	川谷 正男	(こども療育センター)
母子医療センター	(兼) 医師	富士根 明雄	(こども療育センター)
母子医療センター	(兼) 医師	林 仁幸子	(こども療育センター)
母子医療センター	(兼) 医師	熊野 麻美	(こども療育センター)
医療安全管理室	(取扱) 室長 医師	道傳 研司	
医療安全管理室	看護師長	島田 三千代	
医療安全管理室	主任 看護師	宇都宮 永紀	
医療安全管理室	主任 看護師	白崎 智恵	
診療録管理室	(取扱) 室長 医師	海崎 泰治	
診療録管理室	次長 看護師	宇都宮 まなみ	
診療録管理室	主任 看護師	高橋 美帆	
診療録管理室	主任 看護師	伊藤 文	
診療録管理室	主査 看護師	徳原 相衡	
診療録管理室	主事	前田 真帆	
診療録管理室	司書	藤田 加代	
医療技術部	(取扱) 部長 医師	二宮 致	
◎検査室	室長 検査技師	清水 早苗	
◎検査室	次長 検査技師	桑野 芳恵	
○生理検査グループ	主任 検査技師	竹下 千恵	
○生理検査グループ	主査 検査技師	濱田 浩美	
○生理検査グループ	主事 検査技師	桑畑 絢也	
○生理検査グループ	主事 検査技師	深川 陽奈	
○生理検査グループ	主事 検査技師	北嶋 祥太郎	
○生理検査グループ	主事 検査技師	森本 詩織	
○生理検査グループ	主事 検査技師	田嶋 茉実	
○生理検査グループ	主事 検査技師	杉本 菜々子	
○生理検査グループ	主事 検査技師	高木 菜摘	

## (県立病院)

○生理検査グループ	主事 検査技師	柴田 すす	
○生理検査グループ	(兼) 検査技師	藤井 舞	(こども療育センター)
○病理細胞診グループ	主任 検査技師	木戸口 仁美	
○病理細胞診グループ	企画主査 検査技師	飯田 貴雄	
○病理細胞診グループ	企画主査 検査技師	横山 早耶香	
○病理細胞診グループ	企画主査 検査技師	針谷 朋美	
○病理細胞診グループ	主事 検査技師	山田 長司	
○病理細胞診グループ	主事 検査技師	和田 奈津希	
○病理細胞診グループ	主事 検査技師	乙部 翔哉	
○病理細胞診グループ	主事 検査技師	長谷川 円香	
○検体検査グループ	企画主査 検査技師	佐藤 かおり	
○検体検査グループ	企画主査 検査技師	青木 真衣	
○検体検査グループ	企画主査 検査技師	佐々木 千鶴	
○検体検査グループ	主査 検査技師	廣部 健	
○検体検査グループ	主査 検査技師	出蔵 愛梨	
○検体検査グループ	主査 検査技師	五十嵐 麻衣	
○検体検査グループ	主査 検査技師	小森 咲紀	
○検体検査グループ	主事 検査技師	櫻井 悠香子	
○検体検査グループ	主事 検査技師	杉本 美里	
○検体検査グループ	主事 検査技師	渡辺 菜々美	
○検体検査グループ	主事 検査技師	前田 陽	
○検体検査グループ	主事 検査技師	永野 夏薫	
○検体検査グループ	主事 検査技師	山本 麻衣	
○検体検査グループ	主事 検査技師	福嶋 菜々	
○検体検査グループ	主事 検査技師	野村 朱音	
○検体検査グループ	主事 検査技師	北川 暖	
○検体検査グループ	主事 検査技師	藤本 真菜	
○検体検査グループ	主事 検査技師	島野 成未	
○検体検査グループ	主事 検査技師	小森 樹	
◎放射線室	室長 診療放射線技師	村中 良之	
◎放射線室	次長 診療放射線技師	笠原 茂	
◎放射線室	主任 診療放射線技師	吉田 和浩	
◎放射線室	主任 診療放射線技師	小川 芳司	
◎放射線室	主任 診療放射線技師	萩 勝彦	
◎放射線室	主任 診療放射線技師	後藤 茂樹	
◎放射線室	主任 診療放射線技師	村田 香織	
◎放射線室	主任 診療放射線技師	高橋 幸美	
◎放射線室	主任 診療放射線技師	南 大樹	
◎放射線室	主任 診療放射線技師	嶋田 泰大	
◎放射線室	企画主査 診療放射線技師	永田 崇	
◎放射線室	企画主査 診療放射線技師	齊藤 雅之	
◎放射線室	企画主査 診療放射線技師	角田 孝明	
◎放射線室	企画主査 診療放射線技師	溝口 直洋	
◎放射線室	企画主査 診療放射線技師	飯田 圭	
◎放射線室	企画主査 診療放射線技師	佐賀 友輔	
◎放射線室	企画主査 診療放射線技師	金田 達也	
◎放射線室	企画主査 診療放射線技師	青山 将士	
◎放射線室	主査 診療放射線技師	重矢 晃良	
◎放射線室	主査 診療放射線技師	安川 裕	
◎放射線室	主査 診療放射線技師	古川 修人	
◎放射線室	主査 診療放射線技師	齊藤 真	
◎放射線室	主査 診療放射線技師	藤本 哲平	
◎放射線室	主査 診療放射線技師	柴田 雅道	
◎放射線室	主事 診療放射線技師	廣部 知加	

## (県立病院)

◎放射線室	主事	診療放射線技師	平松 悠莉子
◎放射線室	主事	診療放射線技師	朝日 翔一
◎放射線室	主事	診療放射線技師	川村 直也
◎放射線室	主事	診療放射線技師	玉木 紗登子
◎放射線室	主事	診療放射線技師	谷口 明沙香
◎放射線室	主事	診療放射線技師	三田村 きらら
◎放射線室	(兼)	診療放射線技師	大戸 浩史 (こども療育センター)
◎リハビリテーション室	室長	理学療法士	小澤 純一
◎リハビリテーション室	次長	理学療法士	宮崎 昌代
○理学療法第1グループ	主任	理学療法士	牧野 弥生
○理学療法第1グループ	企画主査	理学療法士	杉下 泰明
○理学療法第1グループ	企画主査	理学療法士	森下 利奈
○理学療法第1グループ	企画主査	理学療法士	河原 智美
○理学療法第1グループ	企画主査	理学療法士	三澤 汐里
○理学療法第1グループ	主査	理学療法士	堀田 和孝
○理学療法第1グループ	主査	理学療法士	川上 智大
○理学療法第1グループ	主事	理学療法士	高島 浩昭
○理学療法第2グループ	主任	理学療法士	田中 和徳
○理学療法第2グループ	主任	理学療法士	恩田 めぐみ
○理学療法第2グループ	企画主査	理学療法士	堀 裕一
○理学療法第2グループ	企画主査	理学療法士	川瀬 勇一
○理学療法第2グループ	企画主査	理学療法士	中川 寛紀
○理学療法第2グループ	主事	理学療法士	東 剛史
○理学療法第2グループ	主事	理学療法士	稲垣 達也
○理学療法第2グループ	主事	理学療法士	田中 朋子
○理学療法第2グループ	主事	理学療法士	井上 智生
○作業療法グループ	主任	作業療法士	三谷 百合香
○作業療法グループ	主任	作業療法士	氣谷 祥子
○作業療法グループ	主任	作業療法士	湯谷 なつ紀
○作業療法グループ	主任	作業療法士	島田 佐智代
○作業療法グループ	企画主査	作業療法士	清水 奈津子
○作業療法グループ	企画主査	作業療法士	野路 丈人
○作業療法グループ	主査	作業療法士	竹内 友希
○作業療法グループ	主査	作業療法士	上田 典依
○作業療法グループ	主査	作業療法士	寺澤 美希
○作業療法グループ	主査	作業療法士	高島 真奈美
○作業療法グループ	主事	作業療法士	中屋 朱音
○言語聴覚療法グループ	主任	言語聴覚士	玉木 圭一
○言語聴覚療法グループ	主任	言語聴覚士	堂本 朗子
○言語聴覚療法グループ	企画主査	言語聴覚士	吉田 麻衣子
○言語聴覚療法グループ	企画主査	言語聴覚士	出倉 真矢
○言語聴覚療法グループ	主事	言語聴覚士	葛西 祐希
○言語聴覚療法グループ	主事	言語聴覚士	南出 麻結
◎臨床工学技術室	室長	臨床工学技士	中村 貴幸
◎臨床工学技術室	企画主査	臨床工学技士	荒木 伸一
◎臨床工学技術室	企画主査	臨床工学技士	首藤 健太
◎臨床工学技術室	主査	臨床工学技士	坂下 卓也
◎臨床工学技術室	主査	臨床工学技士	竹内 裕太郎
◎臨床工学技術室	主事	臨床工学技士	中山 幸穂
◎臨床工学技術室	主事	臨床工学技士	大北 真悠
◎臨床工学技術室	主事	臨床工学技士	宮腰 拓
◎臨床工学技術室	主事	臨床工学技士	奥村 詩音
◎臨床工学技術室	主事	臨床工学技士	平山 大成
◎臨床工学技術室	主事	臨床工学技士	新田 夏鈴

## (県立病院)

◎臨床工学技術室	主事	臨床工学技士	前川 綾海	
◎臨床工学技術室	主事	臨床工学技士	山下 裕音	
◎栄養管理室	室長	栄養士	小寺 由美	
◎栄養管理室	次長	栄養士	松島 和代	
○栄養担当	主任	栄養士	小山 照代	
○栄養担当	企画主査	栄養士	齊藤 友里	
○栄養担当	企画主査	栄養士	田中 幸知恵	
○栄養担当	主査	栄養士	辻本 可奈子	
○栄養担当	主査	栄養士	中村 麻衣子	
○栄養担当	主事	栄養士	山田 麻由	
○栄養担当	主事	栄養士	矢部 陽	
○栄養担当	主事	栄養士	鈴木 香南	
○栄養担当	主事	栄養士	安野 未悠	
○栄養担当	(兼)	栄養士	米平 祐美子	(こども療育センター)
○栄養担当	(兼)	栄養士	三田村 裕葉	(こども療育センター)
○調理担当	主査		河村 喜代治	
○調理担当	主査		田中 耕司	
○調理担当	主事		今村 淳二	
○調理担当	主事	調理師	三上 正則	
薬剤部	部長	薬剤師	辻 正宏	
薬剤部	次長	薬剤師	新田 直美	
薬剤部	主任	薬剤師	川崎 美雪	
薬剤部	主任	薬剤師	村上 久恵	
薬剤部	主任	薬剤師	坂川 八千恵	
薬剤部	主任	薬剤師	加藤 秀明	
薬剤部	企画主査	薬剤師	吉川 弘毅	
薬剤部	企画主査	薬剤師	澤崎 加奈恵	
薬剤部	企画主査	薬剤師	西出 洋志	
薬剤部	企画主査	薬剤師	南里 千恵	
薬剤部	企画主査	薬剤師	前野 晃利	
薬剤部	企画主査	薬剤師	平井 佑季	
薬剤部	企画主査	薬剤師	濱口 加代子	
薬剤部	企画主査	薬剤師	岡村 侑香里	
薬剤部	企画主査	薬剤師	清水 寛将	
薬剤部	企画主査	薬剤師	白崎 由貴	
薬剤部	企画主査	薬剤師	廣田 竜亮	
薬剤部	企画主査	薬剤師	大坂 祐依	
薬剤部	主査	薬剤師	亀井 美緒	
薬剤部	主査	薬剤師	笠嶋 悠	
薬剤部	主査	薬剤師	原 真季	
薬剤部	主査	薬剤師	藤原 洋介	
薬剤部	主査	薬剤師	山本 優佳里	
薬剤部	主査	薬剤師	國松 香純	
薬剤部	主事	薬剤師	福島 直紀	
薬剤部	主事	薬剤師	岡井 美可	
薬剤部	主事	薬剤師	木村 千尋	
薬剤部	主事	薬剤師	徳永 順子	
薬剤部	主事	薬剤師	佐々木 英一	
薬剤部	主事	薬剤師	山本 亜里紗	
薬剤部	主事	薬剤師	毛利 早希	
薬剤部	主事	薬剤師	三田村 啓太	
薬剤部	主事	薬剤師	中山 昂太	
薬剤部	主事	薬剤師	奥村 将大	
薬剤部	主事	薬剤師	野坂 菜由	

## (県立病院)

薬剤部	主事 薬剤師	佐々木 祐輝
薬剤部	主事 薬剤師	小林 彩乃
看護部	部長 看護師	西田 美幸
看護部	次長 看護師	村田 みゆき
看護部	次長(病棟) 看護師	野村 祥子
看護部	次長(外来) 助産師	黒川 洋子
看護部	次長(教育) 看護師	毛利 久美子
○中央医療センター(外来)	看護師長	野崎 治美
○中央医療センター(外来)	看護師長	石田 美紀子
○中央医療センター(外来)	看護師長	木谷 智江
○中央医療センター(外来)	主任 看護師	渡辺 文子
○中央医療センター(外来)	主任 看護師	中林 弘子
○中央医療センター(外来)	主任 看護師	玉木 仁美
○中央医療センター(外来)	主任 助産師	小林 博子
○中央医療センター(外来)	主任 看護師	笠原 博子
○中央医療センター(外来)	主任 看護師	宮嶋 仁美
○中央医療センター(外来)	主任 看護師	大久保 美佐子
○中央医療センター(外来)	主任 看護師	森 礼子
○中央医療センター(外来)	主任 看護師	岡田 さおり
○中央医療センター(外来)	主任 看護師	堂下 典子
○中央医療センター(外来)	主任 看護師	中野 妃佐恵
○中央医療センター(外来)	主任 看護師	本川 和代
○中央医療センター(外来)	主任 看護師	室谷 浩子
○中央医療センター(外来)	主任 看護師	谷口 繭美
○中央医療センター(外来)	主任 看護師	藤井 恵子
○中央医療センター(外来)	主任 看護師	森川 優子
○中央医療センター(外来)	主査 看護師	玉村 尚子
○中央医療センター(外来)	主査 看護師	朝山 佳恵
○中央医療センター(外来)	主査 看護師	井土 奈穂
○中央医療センター(外来)	主査 看護師	野村 佑子
○中央医療センター(外来)	主査 看護師	斉藤 沙織
○中央医療センター(外来)	主査 看護師	大橋 陽子
○中央医療センター(外来)	主査 看護師	石田 智絵
○中央医療センター(外来)	主査 看護師	松本 英利奈
○中央医療センター(外来)	主査 看護師	山田 一美
○中央医療センター(外来)	主査 看護師	大浦 梓
○中央医療センター(外来)	主査 看護師	吉田 祐子
○中央医療センター(外来)	主査 看護師	加藤 美穂
○中央医療センター(外来)	主査 看護師	坂野 亜季
○中央医療センター(外来)	主査 看護師	谷口 史織
○中央医療センター(外来)	主査 看護師	布施田 洋祐
○中央医療センター(外来)	主査 看護師	小泉 麻依
○中央医療センター(外来)	主査 看護師	片山 真由
○中央医療センター(外来)	主査 看護師	北倉 綾乃
○中央医療センター(外来)	主査 看護師	上田 紗綾加
○中央医療センター(外来)	主査 看護師	平田 あぐり
○中央医療センター(外来)	主事 看護師	上山 夏菜子
○中央医療センター(外来)	主事 看護師	平田 菜摘
○中央医療センター(外来)	主事 看護師	宮田 里咲
○こころの医療センター(外来)	看護師長	石塚 信枝
○こころの医療センター(外来)	主任 看護師	馬淵 美紀
○こころの医療センター(外来)	主任 看護師	磯松 尚美
○こころの医療センター(外来)	主任 看護師	酒井 若子
○こころの医療センター(外来)	主任 看護師	錦織 晶子

## (県立病院)

○こころの医療センター（外来）	主任	看護師	戸水 郁代
○こころの医療センター（外来）	主任	看護師	片岡 皇博
○こころの医療センター（外来）	主任	看護師	高野 宏美
○こころの医療センター（外来）	主任	看護師	山口 達也
○こころの医療センター（外来）	主任	看護師	森田 仁美
○こころの医療センター（外来）	主任	看護師	吉田 さおり
○こころの医療センター（外来）	主任	看護師	安川 将史
○こころの医療センター（外来）	主任	看護師	白崎 則雄
○こころの医療センター（外来）	主査	看護師	佐々木 美季
○陽子線がん治療センター	主任	看護師	竹内 真美
○陽子線がん治療センター	主任	看護師	岩田 恭子
○陽子線がん治療センター	主査	看護師	佐々木 加代子
○こころの医療センター（デイ・ケア科）	看護師長		藤嶋 裕美
○救命救急センター	看護師長		前川 真由美
○救命救急センター	主任	看護師	高木 香織
○救命救急センター	主任	看護師	龍川 由希
○救命救急センター	主任	看護師	吉田 克弘
○救命救急センター	主任	看護師	鈴木 真由美
○救命救急センター	主査	看護師	岩佐 博次
○救命救急センター	主査	看護師	柳川 聡美
○救命救急センター	主査	看護師	春木 孝予
○救命救急センター	主査	看護師	叶 雅子
○救命救急センター	主査	看護師	笹島 加那江
○救命救急センター	主査	看護師	稲葉 浩三
○救命救急センター	主査	看護師	中嶋 未来
○救命救急センター	主査	看護師	福岡 孝子
○救命救急センター	主査	看護師	佐々木 唯
○救命救急センター	主査	看護師	藤原 智美
○救命救急センター	主査	看護師	廣瀬 絵里
○救命救急センター	主査	看護師	龍田 佳祐
○救命救急センター	主査	看護師	澤口 千晶
○救命救急センター	主査	看護師	則直 七瀬
○救命救急センター	主査	看護師	道坂 久代
○救命救急センター	主事	看護師	野路 梓
○救命救急センター	主事	看護師	寺坂 あかり
○救命救急センター	主事	看護師	田中 千晶
○救命救急センター	主事	看護師	小林 竜輝
○救命救急センター	主事	看護師	島田 旭
○救命救急センター	主事	看護師	山本 有里佳
○救命救急センター	主事	看護師	西川 美里
○救命救急センター	主事	看護師	吉岡 莉央
○救命救急センター	主事	看護師	村山 京香
○救命救急センター	主事	看護師	山川 唯
○救命救急センター	主事	看護師	竹中 穂乃佳
○救命救急センター	主事	看護師	白仁田 大成
○救命救急センター	主事	看護師	久保田 瑠華
○救命救急センター	主事	看護師	宮脇 菜緒
○救命救急センター	主事	看護師	漆原 愛菜
○救命救急センター	主事	看護師	青木 花綾
○救命救急センター	主事	看護師	赤井 春奈
○健康診断センター	看護師長		横山 由紀子
○健康診断センター	主任	看護師	酒井 真弓
○健康診断センター	主任	看護師	内田 千栄美
○健康診断センター	主任	看護師	藤原 宏美



## (県立病院)

○健康診断センター	主任	看護師	青山 恵美子
○健康診断センター	主任	看護師	平岡 一美
○健康診断センター	主任	看護師	佐々木 直美
○健康診断センター	主任	看護師	五十嵐 由美子
○健康診断センター	主任	看護師	福島 幸恵
○健康診断センター	主査	看護師	岩本 陽子
○健康診断センター	主査	看護師	大山 智子
○健康診断センター	主査	看護師	辻 智子
○健康診断センター	主査	看護師	田中 美里
○健康診断センター	主査	看護師	清水 隆之
○健康診断センター	主事	看護師	佐々木 郷
○健康診断センター	主事	看護師	坊下 美央
○母子医療センター (MFICU)		看護師長	浦 知恵
○母子医療センター (MFICU)	主任	助産師	齋藤 友美
○母子医療センター (MFICU)	主査	助産師	和田 美恵
○母子医療センター (MFICU)	主査	助産師	堀口 美紀
○母子医療センター (MFICU)	主査	助産師	筆島 清美
○母子医療センター (MFICU)	主査	助産師	宮本 裕美
○母子医療センター (MFICU)	主査	助産師	増永 ゆかり
○母子医療センター (MFICU)	主査	助産師	田畑 知香
○母子医療センター (MFICU)	主査	助産師	佐竹 良子
○母子医療センター (MFICU)	主査	助産師	入羽 美緒
○母子医療センター (MFICU)	主査	助産師	下野 晶恵
○母子医療センター (MFICU)	主査	助産師	内田 光世
○母子医療センター (MFICU)	主事	助産師	角 清香
○母子医療センター (MFICU)	主事	助産師	玉村 奈緒佳
○母子医療センター (MFICU)	主事	助産師	久保 亜耶香
○母子医療センター (MFICU)	主事	助産師	林 侑紀
○母子医療センター (MFICU)	主事	助産師	道願 愛海
○母子医療センター (MFICU)	主事	助産師	奥田 このか
○母子医療センター (NICU)		看護師長	林原 さおり
○母子医療センター (NICU)	主任	看護師	伊藤 里美
○母子医療センター (NICU)	主任	看護師	前田 真有美
○母子医療センター (NICU)	主任	看護師	奥村 美樹
○母子医療センター (NICU)	主任	看護師	今村 泉
○母子医療センター (NICU)	主任	看護師	高橋 美貴
○母子医療センター (NICU)	主任	看護師	竹内 里美
○母子医療センター (NICU)	主任	看護師	野田 夕佳
○母子医療センター (NICU)	主任	看護師	内田 佳恵
○母子医療センター (NICU)	主任	看護師	東 絵理
○母子医療センター (NICU)	主査	看護師	西 藍子
○母子医療センター (NICU)	主査	看護師	浜中 千愛
○母子医療センター (NICU)	主査	看護師	進藤 恵
○母子医療センター (NICU)	主査	看護師	吉村 智美
○母子医療センター (NICU)	主査	看護師	桑村 三貴
○母子医療センター (NICU)	主査	看護師	村田 奈見
○母子医療センター (NICU)	主査	看護師	丹後 汐莉
○母子医療センター (NICU)	主査	看護師	坂下 ひかり
○母子医療センター (NICU)	主査	看護師	佐藤 碧
○母子医療センター (NICU)	主査	看護師	川崎 奈都美
○母子医療センター (NICU)	主査	看護師	近藤 陽子
○母子医療センター (NICU)	主事	看護師	廣田 仁美
○母子医療センター (NICU)	主事	看護師	谷田 綾乃
○母子医療センター (NICU)	主事	看護師	宮崎 真実

## (県立病院)

○母子医療センター (NICU)	主事	看護師	岡田 唯
○母子医療センター (NICU)	主事	看護師	街道 里織
○母子医療センター (NICU)	主事	看護師	前田 えみ
○母子医療センター (NICU)	主事	看護師	山本 彩華
○母子医療センター (NICU)	主事	看護師	鰐淵 春香
○母子医療センター (NICU)	主事	看護師	高橋 美乃莉
○母子医療センター (NICU)	主事	看護師	村上 千尋
○母子医療センター (NICU)	主事	看護師	鴨下 朱里
○母子医療センター (NICU)	主事	看護師	藤原 佑衣
○母子医療センター (GCU)	主任	看護師	永井 留実
○母子医療センター (GCU)	主任	看護師	中嶋 伸江
○母子医療センター (GCU)	主任	看護師	宮崎 まどか
○母子医療センター (GCU)	主任	看護師	福田 香代子
○母子医療センター (GCU)	主査	看護師	藤井 はぎ野
○母子医療センター (GCU)	主事	看護師	小川 ほのか
○母子医療センター (GCU)	主事	看護師	廣田 爽香
○集中治療室 (ICU・CCU)	看護師長		牧野 重美
○集中治療室 (ICU・CCU)	主任	看護師	酒井 典代
○集中治療室 (ICU・CCU)	主任	看護師	富山 紀子
○集中治療室 (ICU・CCU)	主任	看護師	和多田 寿子
○集中治療室 (ICU・CCU)	主任	看護師	小島 佳美
○集中治療室 (ICU・CCU)	主任	看護師	小野田 貴子
○集中治療室 (ICU・CCU)	主査	看護師	徳田 江里子
○集中治療室 (ICU・CCU)	主査	看護師	齊藤 千聡
○集中治療室 (ICU・CCU)	主査	看護師	松本 久美子
○集中治療室 (ICU・CCU)	主査	看護師	坂井 智世
○集中治療室 (ICU・CCU)	主査	看護師	笹島 恵美
○集中治療室 (ICU・CCU)	主査	看護師	田中 理絵
○集中治療室 (ICU・CCU)	主査	看護師	宇野 春奈
○集中治療室 (ICU・CCU)	主査	看護師	齊藤 史織
○集中治療室 (ICU・CCU)	主査	看護師	堀 加奈枝
○集中治療室 (ICU・CCU)	主査	看護師	柏谷 愛
○集中治療室 (ICU・CCU)	主査	看護師	青柳 美香
○集中治療室 (ICU・CCU)	主査	看護師	金田 夏実
○集中治療室 (ICU・CCU)	主査	看護師	大栗 千亜紀
○集中治療室 (ICU・CCU)	主査	看護師	小林 麻依
○集中治療室 (ICU・CCU)	主査	看護師	高木 友理
○集中治療室 (ICU・CCU)	主査	看護師	石本 詩織
○集中治療室 (ICU・CCU)	主事	看護師	山内 優里
○集中治療室 (ICU・CCU)	主事	看護師	木下 裕子
○集中治療室 (ICU・CCU)	主事	看護師	寺坂 圭太郎
○集中治療室 (ICU・CCU)	主事	看護師	坂井 真由
○集中治療室 (ICU・CCU)	主事	看護師	宮川 歩
○集中治療室 (ICU・CCU)	主事	看護師	浅倉 南
○集中治療室 (ICU・CCU)	主事	看護師	五十嵐 葉菜
○集中治療室 (ICU・CCU)	主事	看護師	岸本 愛
○集中治療室 (ICU・CCU)	主事	看護師	山田 真衣
○集中治療室 (ICU・CCU)	主事	看護師	梅田 彩加
○集中治療室 (ICU・CCU)	主事	看護師	南 正治
○集中治療室 (ICU・CCU)	主事	看護師	林 真司
○集中治療室 (ICU・CCU)	主事	看護師	山 恭香
○集中治療室 (ICU・CCU)	主事	看護師	松井 春奈
○集中治療室 (ICU・CCU)	主事	看護師	水口 はるき
○集中治療室 (ICU・CCU)	主事	看護師	橋本 佳吾

## (県立病院)

○集中治療室 (ICU・CCU)	主事 看護師	加藤 ひかる
○6 南病棟	看護師長	三好 比佐恵
○6 南病棟	主任 看護師	葛葉 由紀子
○6 南病棟	主任 看護師	清水 陽子
○6 南病棟	主任 看護師	齊籐 優子
○6 南病棟	主任 看護師	森永 悠琴
○6 南病棟	主任 看護師	小笠原 聡美
○6 南病棟	主査 看護師	上本 明子
○6 南病棟	主査 看護師	水井 恭子
○6 南病棟	主査 看護師	辻岡 里佳
○6 南病棟	主査 看護師	平野 佳枝
○6 南病棟	主査 看護師	北川 寿子
○6 南病棟	主査 看護師	山本 利佳
○6 南病棟	主査 看護師	齊藤 雄大
○6 南病棟	主査 看護師	金川 優子
○6 南病棟	主査 看護師	上出 由樹
○6 南病棟	主査 看護師	清水 真生
○6 南病棟	主査 看護師	堀口 枝里
○6 南病棟	主事 看護師	角谷 遥奈
○6 南病棟	主事 看護師	中防 華奈子
○6 南病棟	主事 看護師	林 野乃香
○6 北病棟	主任 助産師	常田 幸枝
○6 北病棟	主任 助産師	塚田 重実香
○6 北病棟	主任 助産師	山岡 美納子
○6 北病棟	主任 看護師	佐々木 千穂
○6 北病棟	主査 助産師	中田 麻知子
○6 北病棟	主査 助産師	牧野 美紀江
○6 北病棟	主査 助産師	平野 朋江
○6 北病棟	主査 看護師	加藤 由香莉
○6 北病棟	主査 助産師	挺屋 奈美子
○6 北病棟	主査 助産師	八木 美帆
○6 北病棟	主査 助産師	安野 瞳
○6 北病棟	主査 助産師	浦井 佐友里
○6 北病棟	主査 助産師	阪井 幸子
○6 北病棟	主事 助産師	正玄 亜莉沙
○6 北病棟	主事 助産師	滝波 妃佳莉
○6 北病棟	主事 助産師	佐藤 沙季
○6 北病棟	主事 助産師	峯田 はるか
○6 北病棟	主事 看護師	北島 由蘭
○6 北病棟	主事 助産師	中山 愛奈
○6 北病棟	主事 助産師	菱川 結羽
○6 北病棟	主事 助産師	酒井 結衣
○6 北病棟	主事 助産師	中野 優希
○6 北病棟	主事 助産師	山森 有華
○7 南病棟	看護師長	三上 智代
○7 南病棟	主任 看護師	川村 廣美
○7 南病棟	主任 看護師	佐々木 文子
○7 南病棟	主任 看護師	鈴木 美千代
○7 南病棟	主任 看護師	大山 寛美
○7 南病棟	主任 看護師	広野 禎之
○7 南病棟	主査 看護師	鈴木 裕美子
○7 南病棟	主査 看護師	森下 裕理
○7 南病棟	主査 看護師	浅川 さや香

## (県立病院)

○7南病棟	主査	看護師	八原	真理子
○7南病棟	主査	看護師	津田	未奈
○7南病棟	主査	看護師	森岡	明美
○7南病棟	主査	看護師	南川	健太
○7南病棟	主査	看護師	水頭	浅美
○7南病棟	主査	看護師	山形	しおり
○7南病棟	主査	看護師	上野	明日香
○7南病棟	主査	看護師	齊藤	綾香
○7南病棟	主事	看護師	中嶋	吉穂
○7南病棟	主事	看護師	西谷	香澄
○7南病棟	主事	看護師	嶋田	早紀
○7南病棟	主事	看護師	濱野	真梨
○7南病棟	主事	看護師	田端	千紘
○7南病棟	主事	看護師	石坂	純平
○7南病棟	主事	看護師	前田	美晴
○7南病棟	主事	看護師	矢尾	華子
○7南病棟	主事	看護師	上島	須弥子
○7南病棟	主事	看護師	鷺見	侑紀
○7南病棟	主事	看護師	山内	麻衣
○7南病棟	主事	看護師	山中	美日菜
○7南病棟	主事	看護師	吉野	桃生
○7南病棟	主事	看護師	中川	永美奈
○7南病棟	主事	看護師	高橋	波月
○7南病棟	主事	看護師	井上	真華
○7北病棟		看護師長	田海	純子
○7北病棟	主任	看護師	近藤	芳美
○7北病棟	主任	看護師	北岡	美奈子
○7北病棟	主任	看護師	黒田	満理子
○7北病棟	主任	看護師	塩崎	博子
○7北病棟	主査	看護師	倉本	敬子
○7北病棟	主査	看護師	清水	清香
○7北病棟	主査	看護師	蟻塚	智子
○7北病棟	主査	看護師	有房	さや香
○7北病棟	主査	看護師	渡邊	七恵
○7北病棟	主査	看護師	酒井	美佳
○7北病棟	主査	看護師	上坂	明日香
○7北病棟	主査	看護師	橋本	真佑美
○7北病棟	主査	看護師	竹内	幸見
○7北病棟	主査	看護師	木村	絵理
○7北病棟	主査	看護師	小林	礼子
○7北病棟	主査	看護師	栗田	友希
○7北病棟	主事	看護師	橋本	美咲
○7北病棟	主事	看護師	宇野	美歩
○7北病棟	主事	看護師	吉川	菜穂
○7北病棟	主事	看護師	小川	めぐる
○7北病棟	主事	看護師	松浦	久美
○7北病棟	主事	看護師	武内	三貴
○7北病棟	主事	看護師	塚田	彩音
○7北病棟	主事	看護師	飯田	美季
○7北病棟	主事	看護師	野坂	莉子
○7北病棟	主事	看護師	軽部	茜
○7北病棟	主事	看護師	山腰	遥
○7北病棟	主事	看護師	中野	杏香
○7北病棟	主事	看護師	松田	和泉

## (県立病院)

○7 北病棟	主事	看護師	矢部	ちはる
○7 北病棟	主事	看護師	寺下	みのり
○7 北病棟	主事	看護師	柴田	玲奈
○7 北病棟	主事	看護師	宮川	栞音
○7 北病棟	主事	看護師	小林	美貴
○7 北病棟	主事	看護師	上野	瑠美
○HCU		看護師長	三田	直子
○HCU	主任	看護師	前田	由紀
○HCU	主任	看護師	岡田	知美
○HCU	主任	看護師	山田	和人
○HCU	主任	看護師	小嶋	邦代
○HCU	主任	看護師	渡邊	晶代
○HCU	主任	看護師	堀内	茜
○HCU	主査	看護師	野路	由佳利
○HCU	主査	看護師	勝木	由香里
○HCU	主査	看護師	柴田	早希恵
○HCU	主査	看護師	石塚	弓恵
○HCU	主査	看護師	市村	幸子
○HCU	主査	看護師	間所	郁恵
○HCU	主査	看護師	五十嵐	由香里
○HCU	主査	看護師	西井	絢子
○HCU	主査	看護師	加藤	友恵
○HCU	主査	看護師	瀧	伸子
○HCU	主査	看護師	塚谷	有紀子
○HCU	主査	看護師	茅田	文子
○HCU	主事	看護師	廣瀬	幸
○HCU	主事	看護師	乾	緋佐子
○HCU	主事	看護師	吉田	拓矢
○HCU	主事	看護師	川治	洸樹
○HCU	主事	看護師	加藤	絵莉
○HCU	主事	看護師	中野	丈賢
○9 南病棟		看護師長	中村	小夜子
○9 南病棟	主任	看護師	水元	まゆみ
○9 南病棟	主任	看護師	牧田	恵子
○9 南病棟	主任	看護師	齊藤	晴美
○9 南病棟	主任	看護師	高澤	法子
○9 南病棟	主査	看護師	中澤	さおり
○9 南病棟	主査	看護師	久中	祐二
○9 南病棟	主査	看護師	多田	明未
○9 南病棟	主査	看護師	片山	佳菜
○9 南病棟	主査	看護師	森陰	友美子
○9 南病棟	主査	看護師	帰山	雄一
○9 南病棟	主査	看護師	廣田	友希
○9 南病棟	主査	看護師	山岸	真依子
○9 南病棟	主査	看護師	伊藤	有紀子
○9 南病棟	主査	看護師	細井	俊史
○9 南病棟	主査	看護師	杉本	彩
○9 南病棟	主事	看護師	山本	恵衣
○9 南病棟	主事	看護師	石坂	美穂
○9 南病棟	主事	看護師	川尻	美里
○9 南病棟	主事	看護師	澤戸	優衣
○9 南病棟	主事	看護師	石藏	加奈
○9 南病棟	主事	看護師	島川	嵩晃
○9 南病棟	主事	看護師	門	琴

## (県立病院)

○9 南病棟	主事	看護師	石田	彩香
○9 南病棟	主事	看護師	松井	椋子
○9 南病棟	主事	看護師	加藤	有紀
○9 南病棟	主事	看護師	笹本	優来
○9 南病棟	主事	看護師	本山	由佳
○9 南病棟	主事	看護師	浅井	愛望
○9 南病棟	主事	看護師	島田	結佳
○9 南病棟	主事	看護師	大矢場	美羽
○9 南病棟	主事	看護師	小原	実莉
○9 南病棟	主事	看護師	中舎	由綺帆
○9 南病棟	主事	看護師	河内	あき瑛
○9 南病棟	主事	看護師	平野	陽々樹
○9 南病棟	主事	看護師	千京	明日香
○9 南病棟	主事	看護師	林田	真弥
○9 南病棟	主事	看護師	吉田	晴香
○9 北病棟		看護師長	坪田	昭代
○9 北病棟	主任	看護師	竹島	恵美
○9 北病棟	主任	看護師	畑中	美穂
○9 北病棟	主任	看護師	酒井	紀子
○9 北病棟	主任	看護師	大平	章代
○9 北病棟	主任	看護師	山崎	美応子
○9 北病棟	主査	看護師	吉岡	優美
○9 北病棟	主査	看護師	藤井	裕子
○9 北病棟	主査	看護師	畑中	友香里
○9 北病棟	主査	看護師	佐々木	嘉寛
○9 北病棟	主査	看護師	西村	阿維
○9 北病棟	主査	看護師	笹本	翔吾
○9 北病棟	主査	看護師	田島	紗穂莉
○9 北病棟	主査	看護師	上田	加代子
○9 北病棟	主査	看護師	泊	美晴
○9 北病棟	主査	看護師	森口	弥波
○9 北病棟	主査	看護師	武田	麻美
○9 北病棟	主査	看護師	清水	裕香
○9 北病棟	主事	看護師	原田	紗希
○9 北病棟	主事	看護師	宮口	史織
○9 北病棟	主事	看護師	五十嵐	史織
○9 北病棟	主事	看護師	山岸	咲貴
○9 北病棟	主事	看護師	青山	圭
○9 北病棟	主事	看護師	臼井	彩美
○9 北病棟	主事	看護師	諏訪	麻実
○9 北病棟	主事	看護師	山内	有加里
○9 北病棟	主事	看護師	矢部	未姫
○9 北病棟	主事	看護師	堂後	愛
○9 北病棟	主事	看護師	田島	凜
○9 北病棟	主事	看護師	中山	朝望
○9 北病棟	主事	看護師	前川	珠璃
○9 北病棟	主事	看護師	橋本	由理子
○9 北病棟	主事	看護師	澤頭	早栄
○9 北病棟	主事	看護師	宮下	万里奈
○9 北病棟	主事	看護師	森永	菜央
○9 北病棟	主事	看護師	倉内	聖佳
○9 北病棟	主事	看護師	坂井	愛唯
○9 北病棟	主事	看護師	木戸	歩梨

## (県立病院)

○9 北病棟	主事 看護師	玉森 文子
○10 北病棟	看護師長	三村 利佳
○10 北病棟	主任 看護師	木村 亜樹
○10 北病棟	主任 看護師	山内 淳子
○10 北病棟	主査 看護師	井上 和也
○10 北病棟	主査 看護師	栗本 亜紀子
○10 北病棟	主査 看護師	高尾 美里
○10 北病棟	主査 看護師	野本 千織
○10 北病棟	主査 看護師	井上 美東
○10 北病棟	主査 看護師	内藤 麻里子
○10 北病棟	主査 看護師	宮田 初美
○10 北病棟	主査 看護師	中北 玲美
○10 北病棟	主査 看護師	五十川 誠
○10 北病棟	主事 看護師	円間 奈緒子
○10 北病棟	主事 看護師	田邊 梨加
○10 北病棟	主事 看護師	宮越 優希
○10 北病棟	主事 看護師	村松 香奈
○10 北病棟	主事 看護師	小田 菜月
○10 北病棟	主事 看護師	松山 麻衣
○10 北病棟	主事 看護師	円間 碧衣
○10 北病棟	主事 看護師	林 美里
○10 北病棟	主事 看護師	河内 麻理
○10 北病棟	主事 看護師	福澤 玲菜
○10 北病棟	主事 看護師	田中 陽菜
○10 北病棟	主事 看護師	酒井 菜央
○10 北病棟	主事 看護師	岩佐 花菜
○10 北病棟	主事 看護師	田嶋 莉子
○10 北病棟	主事 看護師	笠川 望優
○10 北病棟	主事 看護師	丞徳 愛実
○10 北病棟	主事 看護師	久保 陽
○10 北病棟	主事 看護師	谷内 乃彩
○10 北病棟	主事 看護師	伊東 聡助
○10 北病棟	主事 看護師	谷奥 綾乃
○10 北病棟	主事 看護師	稲葉 陽和
○11 南病棟	看護師長	加茂 美由紀
○11 南病棟	主任 看護師	山田 里枝
○11 南病棟	主任 看護師	加藤 かおり
○11 南病棟	主任 看護師	石田 香織
○11 南病棟	主査 看護師	紙谷 敦美
○11 南病棟	主査 看護師	近藤 郁江
○11 南病棟	主査 看護師	中山 美丹
○11 南病棟	主査 看護師	富永 美香
○11 南病棟	主査 看護師	草壁 由依
○11 南病棟	主査 看護師	富田 遥香
○11 南病棟	主査 看護師	斎藤 泰代
○11 南病棟	主査 看護師	中出 幸恵
○11 南病棟	主事 看護師	島 陸斗
○11 南病棟	主事 看護師	田中 喜貴佳
○11 南病棟	主事 看護師	鈴木 桃子
○11 南病棟	主事 看護師	魚見 郁美
○11 南病棟	主事 看護師	安達 春樺
○11 南病棟	主事 看護師	長谷川 佳奈
○11 南病棟	主事 看護師	田安 晴香
○11 南病棟	主事 看護師	坪内 美夏

## (県立病院)

○1 1 南病棟	主事	看護師	歌門 さや
○1 1 南病棟	主事	看護師	前田 浩史朗
○1 1 南病棟	主事	看護師	松村 結加
○1 1 南病棟	主事	看護師	上村 優実
○1 1 南病棟	主事	看護師	栞原 遥
○1 1 南病棟	主事	看護師	田海 夏生
○1 1 南病棟	主事	看護師	松原 光希
○1 1 南病棟	主事	看護師	宮川 雄輔
○1 1 南病棟	主事	看護師	新田 華々
○1 1 南病棟	主事	看護師	福矢 彩乃
○1 1 南病棟	主事	看護師	未政 優葉
○1 1 南病棟	主事	看護師	前田 侑純
○1 1 南病棟	主事	看護師	岩崎 莉奈
○1 1 南病棟	主事	看護師	大佐古 麻衣
○1 1 北病棟	看護師長		坂上 紀子
○1 1 北病棟	主任	看護師	柴原 祥江
○1 1 北病棟	主任	看護師	坂口 大介
○1 1 北病棟	主任	看護師	戸田 久美
○1 1 北病棟	主査	看護師	朝井 麻央
○1 1 北病棟	主査	看護師	安野 智子
○1 1 北病棟	主査	看護師	上高 麻美
○1 1 北病棟	主査	看護師	白崎 真美子
○1 1 北病棟	主査	看護師	久守 奈美子
○1 1 北病棟	主査	看護師	山口 江里加
○1 1 北病棟	主査	看護師	大村 真弓
○1 1 北病棟	主査	看護師	山口 佳緒理
○1 1 北病棟	主査	看護師	森 亜貴
○1 1 北病棟	主査	看護師	荒川 智恵
○1 1 北病棟	主査	看護師	吉水 裕紀
○1 1 北病棟	主査	看護師	前川 裕喜
○1 1 北病棟	主査	看護師	川瀬 綾乃
○1 1 北病棟	主査	看護師	恵美 真実
○1 1 北病棟	主事	看護師	嶋田 望
○1 1 北病棟	主事	看護師	杉本 奈々
○1 1 北病棟	主事	看護師	嶋田 真凜
○1 1 北病棟	主事	看護師	神田 晴芳
○1 1 北病棟	主事	看護師	木本 美優
○1 1 北病棟	主事	看護師	高村 香衣
○1 1 北病棟	主事	看護師	齊藤 麻弥
○1 1 北病棟	主事	看護師	高松 陽子
○1 1 北病棟	主事	看護師	兵 理紗
○1 1 北病棟	主事	看護師	山岸 萌
○1 1 北病棟	主事	看護師	伊東 佳代
○1 1 北病棟	主事	看護師	土山 紗季
○1 1 北病棟	主事	看護師	大井 千波
○1 1 北病棟	主事	看護師	大久保 茜
○1 1 北病棟	主事	看護師	奥山 樹
○1 1 北病棟	主事	看護師	梅田 晴香
○1 1 北病棟	主事	看護師	田畑 歩夢
○1 1 北病棟	主事	看護師	野路 泉希
○1 1 北病棟	主事	看護師	菅原 ハンナ
○1 1 北病棟	主事	看護師	浅井 捺未
○1 1 北病棟	主事	看護師	宮本 和奈
○1 1 北病棟	主事	看護師	岩元 遥



## (県立病院)

○1 2 南病棟	看護師長	濱中 智恵
○1 2 南病棟	主任 看護師	石田 裕美
○1 2 南病棟	主任 看護師	福岡 久延
○1 2 南病棟	主任 看護師	岡田 美樹
○1 2 南病棟	主査 看護師	森本 さとみ
○1 2 南病棟	主査 看護師	珠村 美香
○1 2 南病棟	主査 看護師	小倉 しほ
○1 2 南病棟	主査 看護師	黒木 衣梨
○1 2 南病棟	主査 看護師	辻岡 麻美
○1 2 南病棟	主査 看護師	吉川 苑美
○1 2 南病棟	主査 看護師	小林 直登
○1 2 南病棟	主査 看護師	加藤 臣歩
○1 2 南病棟	主査 看護師	菅原 真実
○1 2 南病棟	主査 看護師	高橋 純子
○1 2 南病棟	主査 看護師	森田 貴子
○1 2 南病棟	主事 看護師	加藤 美侑
○1 2 南病棟	主事 看護師	村上 由理那
○1 2 南病棟	主事 看護師	吉村 千穂
○1 2 南病棟	主事 看護師	近藤 百香
○1 2 南病棟	主事 看護師	乗京 優花
○1 2 南病棟	主事 看護師	福田 真奈加
○1 2 南病棟	主事 看護師	前田 薫
○1 2 南病棟	主事 看護師	石田 桂都
○1 2 南病棟	主事 看護師	高橋 友季子
○1 2 南病棟	主事 看護師	石川 雪乃
○1 2 南病棟	主事 看護師	檜鼻 朋香
○1 2 南病棟	主事 看護師	田中 美優
○1 2 南病棟	主事 看護師	齋藤 日和
○1 2 南病棟	主事 看護師	中山 穂香
○1 2 南病棟	主事 看護師	窪田 優美
○1 2 南病棟	主事 看護師	廣部 悠望
○1 2 南病棟	主事 看護師	辰川 彩
○1 2 北病棟	看護師長	澤田 恵子
○1 2 北病棟	主任 看護師	徳橋 勝代
○1 2 北病棟	主任 看護師	谷村 直美
○1 2 北病棟	主任 看護師	若杉 貴子
○1 2 北病棟	主任 看護師	廣部 瞳
○1 2 北病棟	主任 看護師	塚谷 敦子
○1 2 北病棟	主査 看護師	宮崎 緑
○1 2 北病棟	主査 看護師	細川 左弥華
○1 2 北病棟	主査 看護師	野路 元希
○1 2 北病棟	主査 看護師	西村 京
○1 2 北病棟	主査 看護師	竹間 祐美子
○1 2 北病棟	主事 看護師	塚田 康介
○1 2 北病棟	主事 看護師	伊藤 実佳
○1 2 北病棟	主事 看護師	川村 真実
○1 2 北病棟	主事 看護師	笈田 佳奈
○1 2 北病棟	主事 看護師	藤井 菜摘
○1 2 北病棟	主事 看護師	林 美有
○1 2 北病棟	主事 看護師	関 みゆ
○1 2 北病棟	主事 看護師	朝日 聖花
○1 2 北病棟	主事 看護師	神田 結望
○1 2 北病棟	主事 看護師	笠松 悠衣
○1 2 北病棟	主事 看護師	知原 京佳

## (県立病院)

○1 2 北病棟	主事	看護師	荻野 瞳
○1 2 北病棟	主事	看護師	吉田 瑞希
○1 2 北病棟	主事	看護師	伊藤 雪乃
○1 2 北病棟	主事	看護師	村田 早妃
○1 2 北病棟	主事	看護師	小堀 妃奈
○1 2 北病棟	主事	看護師	山田 琴乃
○1 2 北病棟	主事	看護師	渡辺 千海
○1 2 北病棟	主事	看護師	杉本 滯美
○1 2 北病棟	主事	看護師	八十島 千尋
○1 2 北病棟	主事	看護師	坂下 明美
○西 3 病棟	看護師長		岡村 倫世
○西 3 病棟	主任	看護師	高畑 祐子
○西 3 病棟	主任	看護師	山崎 郁子
○西 3 病棟	主任	看護師	齊藤 佐緒里
○西 3 病棟	主任	看護師	五十嵐 光代
○西 3 病棟	主任	看護師	中西 沙織
○西 3 病棟	主任	看護師	野田 裕喜
○西 3 病棟	主任	看護師	坂下 千鶴
○西 3 病棟	主任	看護師	芝 健治
○西 3 病棟	主任	看護師	斎藤 淳也
○西 3 病棟	主査	看護師	前田 有美
○西 3 病棟	主査	看護師	山田 由佳
○西 3 病棟	主査	看護師	村松 優一
○西 3 病棟	主査	看護師	木下 翼
○西 3 病棟	主査	看護師	鈴木 泉
○西 3 病棟	主査	看護師	鳥居 三郎
○西 3 病棟	主事	看護師	宮田 惇史
○西 3 病棟	主事	看護師	竹内 健太
○西 3 病棟	主事	看護師	佐々木 真由
○西 3 病棟	主事	看護師	竹内 海歩
○西 3 病棟	主事	看護師	中村 紗都
○西 3 病棟	主事	看護師	梅嶋 拓杜
○東 2 病棟	看護師長		吉田 美砂英
○東 2 病棟	主任	看護師	山口 真奈美
○東 2 病棟	主任	看護師	森下 博子
○東 2 病棟	主任	看護師	藤田 敦子
○東 2 病棟	主査	看護師	牧野 由佳
○東 2 病棟	主査	看護師	濱田 弥希
○東 2 病棟	主査	看護師	新田 雄貴
○東 2 病棟	主査	看護師	中村 愛子
○東 2 病棟	主査	看護師	嘉門 夕貴
○東 2 病棟	主査	看護師	橋本 淳子
○東 2 病棟	主査	看護師	田中 良英
○東 2 病棟	主査	看護師	田中 卓矢
○東 2 病棟	主査	看護師	田崎 歩実
○東 2 病棟	主査	看護師	木村 亮二
○東 2 病棟	主事	看護師	澤田 凱希
○東 2 病棟	主事	看護師	中島 甫
○東 2 病棟	主事	看護師	指岡 瑠奈
○東 2 病棟	主事	看護師	半田 百花
○東 2 病棟	主事	看護師	三田村 禎士
○東 3 病棟	看護師長		小澤 全子
○東 3 病棟	主任	看護師	山本 育子
○東 3 病棟	主任	看護師	西田 伸枝

## (県立病院)

○東3病棟	主任	看護師	澤田	優子
○東3病棟	主任	看護師	南部	真由美
○東3病棟	主任	看護師	内田	千恵美
○東3病棟	主任	看護師	藤田	千鶴
○東3病棟	主任	看護師	中村	和人
○東3病棟	主任	看護師	酒井	美穂
○東3病棟	主任	看護師	増田	佑助
○東3病棟	主査	看護師	宮崎	宏一
○東3病棟	主査	看護師	小川	麻弥
○東3病棟	主査	看護師	笠嶋	浩之
○東3病棟	主査	看護師	山崎	愛佳
○東3病棟	主査	看護師	鈴木	孝三
○東3病棟	主査	看護師	白川	晃司
○東3病棟	主査	看護師	宮脇	克支
○東3病棟	主査	看護師	林	真央
○東3病棟	主査	看護師	岡崎	剛史
○東3病棟	主査	看護師	泉	侑志
○東3病棟	主事	看護師	小川	真穂
○東3病棟	主事	看護師	森島	千尋
○東3病棟	主事	看護師	大和	周平
○東3病棟	主事	看護師	尾形	征高
○東3病棟	主事	看護師	西出	愛佳
○東3病棟	主事	看護師	吉田	早希
○東4病棟	看護師長		久保	弥生
○東4病棟	主任	看護師	加藤	祐子
○東4病棟	主任	看護師	鉦崎	豊明
○東4病棟	主任	看護師	東	身和
○東4病棟	主任	看護師	坂井	雅実
○東4病棟	主査	看護師	中山	高教
○東4病棟	主査	看護師	松山	展子
○東4病棟	主査	看護師	帰山	雅宏
○東4病棟	主査	看護師	五十嵐	公江
○東4病棟	主査	看護師	藤田	智成
○東4病棟	主査	看護師	宮崎	典
○東4病棟	主査	看護師	古市	哲也
○東4病棟	主査	看護師	前田	未央
○東4病棟	主査	看護師	齋藤	倫明
○東4病棟	主査	看護師	荒木	沙織
○東4病棟	主査	看護師	河合	佑一郎
○東4病棟	主査	看護師	黒川	聡恵
○東4病棟	主事	看護師	田中	千秋
○東4病棟	主事	看護師	永上	仁一
○東4病棟	主事	看護師	八原	智哉
○東4病棟	主事	看護師	森口	彩香
○東4病棟	主事	看護師	出口	真秀
○東4病棟	主事	看護師	大久保	彩花
○東4病棟	主事	看護師	島田	理恵
○東4病棟	主事	看護師	小林	晴香
○東4病棟	主事	看護師	半田	菜都海
○東4病棟	主事	看護師	吉田	航
○東4病棟	主事	看護師	小田	優希
○東4病棟	主事	看護師	野阪	美夢
○手術室	看護師長		山本	久美子
○手術室	主任	看護師	岩本	裕子

## (県立病院)

○手術室	主任	看護師	高橋 美帆	
○手術室	主任	看護師	山崎 奈緒子	
○手術室	主任	看護師	島川 千晶	
○手術室	主任	看護師	鈴木 弘美恵	
○手術室	主任	看護師	山田 裕美	
○手術室	主任	看護師	齋藤 一彦	
○手術室	主任	看護師	小原 美里	
○手術室	主査	看護師	井上 美由紀	
○手術室	主査	看護師	加藤 幸江	
○手術室	主査	看護師	松田 亜弥	
○手術室	主査	看護師	山田 聡美	
○手術室	主査	看護師	川崎 沙織	
○手術室	主査	看護師	本田 敦子	
○手術室	主査	看護師	岩本 由貴	
○手術室	主査	看護師	伊藤 真吾	
○手術室	主査	看護師	熊谷 真人	
○手術室	主査	看護師	花形 梢	
○手術室	主査	看護師	東方 奈菜	
○手術室	主査	看護師	小林 美帆	
○手術室	主査	看護師	山田 翔平	
○手術室	主査	看護師	山田 千春	
○手術室	主査	看護師	田中 美和	
○手術室	主査	看護師	今村 裕美	
○手術室	主事	看護師	村田 昂平	
○手術室	主事	看護師	尾崎 愛	
○手術室	主事	看護師	如山 絵美	
○手術室	主事	看護師	吉川 桃世	
○手術室	主事	看護師	白木 歎	
○手術室	主事	看護師	坪内 貴史	
○手術室	主事	看護師	片山 美奈	
○手術室	主事	看護師	古屋 瑛理	
○血液浄化療法室	主任	看護師	久野 美奈子	
○血液浄化療法室	主任	看護師	石橋 知恵	
○血液浄化療法室	主任	看護師	多賀谷 麻美	
○血液浄化療法室	主任	看護師	平沢 直美	
○血液浄化療法室	主査	看護師	杉本 美緒	
○血液浄化療法室	主査	看護師	松本 典子	
○血液浄化療法室	主査	看護師	藤田 章代	
事務局	局長		戸田 勝徳	
事務局	次長		西野 慎治	課長事務取扱
◎経営管理課	参事		尾野 正道	
◎経営管理課	課長補佐		永田 敦夫	
○経営企画グループ	総括主任		中田 加苗	
○経営企画グループ	主任		南 由美子	
○経営企画グループ	主任		大澤 和寛	
○経営企画グループ	企画主査		藤田 貴彦	
○経営企画グループ	主査		三村 卓司	
○経営企画グループ	主事		市村 洋祐	
○経営企画グループ	主事		渡邊 文平	
○経営企画グループ	主事		山内 奏実	
○経営企画グループ	主事		朝井 達也	
○給与福利グループ	総括主任		伊藤 聡美	
○給与福利グループ	主任		山下 好美	
○給与福利グループ	主任		南 アイコ	

## (県立病院)

○給与福利グループ	主事	高田 佳奈江
○給与福利グループ	主事	矢尾 安紗香
(利用環境サービス室)	室長	藤原 則夫
○物品管理グループ	総括主任	山内 かおり
○物品管理グループ	主査	長澤 久美子
○施設管理グループ	主任	前田 和宏
○施設管理グループ	主任	林田 直樹
○施設管理グループ	主任	白崎 有美
○施設管理グループ	企画主査	名倉 満
○施設管理グループ	主査	林 国夫
○施設管理グループ	主事	玉村 正憲
◎医療サービス課	課長	小辺 豊明
◎医療サービス課	課長補佐	山川 直美
◎医療サービス課	総括主任	下迫 光市
◎医療サービス課	主任	日下部 信行
◎医療サービス課	主任	磯谷 朋毅
◎医療サービス課	主任	山本 伸胤
◎医療サービス課	主査	竹澤 亮太
◎医療サービス課		細川 香代美
◎医療サービス課	相談員	稲垣 和宏
(情報システム室)	(取扱) 室長 医師	東馬 康郎
(情報システム室)	総括主任	砂川 往子
(情報システム室)	企画主査	宮川 貴臣
(地域医療連携推進室)	(取扱) 室長 医師	畑 郁江
(地域医療連携推進室)	次長 看護師	長嶺 雅子
(地域医療連携推進室)	看護師長	竹本 万里
(地域医療連携推進室)	主任 看護師	時岡 美紀
(地域医療連携推進室)	主任 看護師	加藤 時枝
(地域医療連携推進室)	主任 看護師	田中 知美
(地域医療連携推進室)	主任 看護師	帆谷 さおり
(地域医療連携推進室)	主任 看護師	岩崎 恵子
(地域医療連携推進室)	主任	瓜生 由美子
(地域医療連携推進室)	主任	松田 健宏
(地域医療連携推進室)	主任	辻田 裕恵
(地域医療連携推進室)	企画主査	中村 有紀
(地域医療連携推進室)	企画主査	多田 実央
(地域医療連携推進室)	企画主査	山口 祐美恵
(地域医療連携推進室)	企画主査	平井 悟志
(地域医療連携推進室)	企画主査	垣見 裕太郎
(地域医療連携推進室)	主査 看護師	佐々木 幸代
(地域医療連携推進室)	主査 看護師	岩永 由里子
(地域医療連携推進室)	主査 看護師	白崎 康代
(地域医療連携推進室)	主査 看護師	坂野 幸恵
(地域医療連携推進室)	主査 看護師	檜原 明日香
(地域医療連携推進室)	主査	佐々木 景子
(地域医療連携推進室)	主査	竹澤 伊代
(地域医療連携推進室)	主査	吉田 晃大
(地域医療連携推進室)	主査	中屋 琴美
(地域医療連携推進室)	主査	伊藤 舞
(地域医療連携推進室)	主事	松島 愛
(地域医療連携推進室)	主事	南 良幸
(地域医療連携推進室)	(兼内) 医師	前田 重信
(地域医療連携推進室)	(兼内) 医師	内藤 慶英
(地域医療連携推進室)	医師事務作業支援員	平田 菜美子

## (県立病院) (看護専門学校)

(地域医療連携推進室)	医師事務作業支援員	阪本 美幸
(地域医療連携推進室)	医師事務作業支援員	中田 和恵
(地域医療連携推進室)	医師事務作業支援員	酒井 史子

## 看護専門学校

(TEL) 0776-54-5166  
(FAX) 0776-54-8114  
(E-Mail) kansen@pref.fukui.lg.jp

	(兼) 校長	吉川 淳	(県立病院長)
	副校長 看護師	黒田 道明	
◎管理室	室長	竹原 亜希子	
◎管理室	教務主任 看護師	鉦崎 和美	
◎管理室	企画主査	伊藤 美恵野	
◎管理室	スクールカウンセラー	山岸 小雪	
○学科グループ	主任 看護師	西澤 享子	
○学科グループ	主任 看護師	橋本 郁代	
○学科グループ	主査 看護師	山内 奈摘	
○学科グループ	主査 看護師	小川 広宣	
○学科グループ	主査 看護師	石丸 恵子	
○実習グループ	主任 助産師	小原 俊江	
○実習グループ	主任 看護師	野村 美知代	
○実習グループ	主査 看護師	江端 深雪	
○実習グループ	主査 看護師	金崎 喜子	
○実習グループ	主査 看護師	若杉 由美	
○実習グループ	主事 看護師	佐藤 成弥	
	非常勤講師	田中 志敬	(福井大学)
	非常勤講師	館 直宏	(NPO法人おっとふぁーざー)
	非常勤講師	井上 博行	(福井大学)
	非常勤講師	内藤 真由美	(学識経験者)
	非常勤講師	塚原 典央	(県立大学)
	非常勤講師	清水 聡	(県立大学)
	非常勤講師	黒田 祐二	(県立大学)
	非常勤講師	柵 昌美	(学識経験者)
	非常勤講師	伊達 正起	(福井大学)
	非常勤講師	ディラン ジョーンズ	(福井大学)
	非常勤講師	青木 勇	( (株) エーアイきつづくらぶ)
	非常勤講師	清水 康弘	(福井大学)
	非常勤講師	水谷 哲也	(県立大学)
	非常勤講師	石畝 史	(学識経験者)
	非常勤講師	谷 政八	(仁愛大学)
	非常勤講師	山口 多恵	( (公財) 福井県臓器移植推進財団)
	非常勤講師	近藤 俊英	(学識経験者)
	非常勤講師	笠井 恭子	(県立大学)
	非常勤講師	大島 千佳	(県立大学)
	非常勤講師	普照 早苗	(県立大学)
	非常勤講師	下島 礼子	( (社福) 弥生福祉会愛寿苑)
	非常勤講師	瀧下 博美	(仁愛ケアサービス (株) )
	非常勤講師	宮前 まゆみ	(学識経験者)
	非常勤講師	稲木 康一郎	(仁愛大学)
	非常勤講師	塚本 桂一朗	(健康福祉部健康医療局地域医療課)
	非常勤講師	濱野 公輔	(健康福祉部健康医療局地域医療課)
	非常勤講師	塚原 道夫	(健康福祉部健康医療局医薬食品・衛生課)
	非常勤講師	後藤 善則	(福井健康福祉センター)
	非常勤講師	濱坂 浩子	(丹南健康福祉センター)

## (看護専門学校)

非常勤講師	樋口 翔平	(県立病院)
非常勤講師	藤野 晋	(県立病院)
非常勤講師	山本 亨	(県立病院)
非常勤講師	中屋 順哉	(県立病院)
非常勤講師	勝田 裕子	(県立病院)
非常勤講師	荒木 英雄	(県立病院)
非常勤講師	濱田 敏夫	(県立病院)
非常勤講師	水島 穂波	(県立病院)
非常勤講師	森川 洋平	(県立病院)
非常勤講師	西田 聡	(県立病院)
非常勤講師	青柳 裕之	(県立病院)
非常勤講師	篠田 隆司	(県立病院)
非常勤講師	吉田 美咲	(県立病院)
非常勤講師	小寺 俊昭	(県立病院)
非常勤講師	松本 直幸	(県立病院)
非常勤講師	瀬良 誠	(県立病院)
非常勤講師	畑 郁江	(県立病院)
非常勤講師	藤川 明希	(県立病院)
非常勤講師	栗山 とよ子	(県立病院)
非常勤講師	村中 良之	(県立病院)
非常勤講師	川崎 美雪	(県立病院)
非常勤講師	小澤 純一	(県立病院)
非常勤講師	小寺 由美	(県立病院)
非常勤講師	村田 みゆき	(県立病院)
非常勤講師	山田 和人	(県立病院)
非常勤講師	柏谷 愛	(県立病院)
非常勤講師	白崎 智恵	(県立病院)
非常勤講師	笹島 加那江	(県立病院)
非常勤講師	岩本 陽子	(県立病院)
非常勤講師	竹内 真美	(県立病院)
非常勤講師	岡田 さおり	(県立病院)
非常勤講師	齋藤 一彦	(県立病院)
非常勤講師	和多田 寿子	(県立病院)
非常勤講師	森本 さとみ	(県立病院)
非常勤講師	浅川 さや香	(県立病院)
非常勤講師	斉藤 沙織	(県立病院)
非常勤講師	玉村 尚子	(県立病院)
非常勤講師	室谷 浩子	(県立病院)
非常勤講師	円間 奈緒子	(県立病院)
非常勤講師	高澤 法子	(県立病院)
非常勤講師	宮崎 宏一	(県立病院)
非常勤講師	増田 佑助	(県立病院)
非常勤講師	森下 裕理	(県立病院)
非常勤講師	伊藤 里美	(県立病院)
非常勤講師	塚田 重実香	(県立病院)

## 衛生環境研究センター

代表 0776-54-5630

保健衛生部 0776-54-7667

環境部 0776-54-5648

(FAX) 0776-54-6739

(E-Mail) eiken@pref.fukui.lg.jp

内線 所長100、保健衛生部長105、環境部長201、管理室長110、  
管理室110～112、232、233、細菌・ウイルス研究G120、128、

## (衛生環境研C)

食品衛生研究G130、140、大気・化学物質研究G240、241、  
水質環境研究G242、243

	所長 薬剤師	村田 健
◎管理室	室長	黒川 隆次
◎管理室	主任研究員	澤崎 圭
◎管理室	主任	北林 かおり
◎管理室	研究員	上嶋 明子
◎管理室	主事	大道 弘志
◎保健衛生部	部長 薬剤師	石森 治樹
○細菌・ウイルス研究グループ	主任研究員 獣医師	永田 暁洋
○細菌・ウイルス研究グループ	研究員 薬剤師	小和田 和誠
○細菌・ウイルス研究グループ	研究員 薬剤師	坂井 伸成
○細菌・ウイルス研究グループ	研究員 検査技師	横山 孝治
○細菌・ウイルス研究グループ	研究員 薬剤師	大久保 香澄
○細菌・ウイルス研究グループ	主事 薬剤師	田島 志保
○細菌・ウイルス研究グループ	主事 薬剤師	高橋 美帆
○食品衛生研究グループ	主任研究員	平井 知里
○食品衛生研究グループ	研究員 薬剤師	土屋 小百合
○食品衛生研究グループ	研究員 薬剤師	藤田 結美
○食品衛生研究グループ	研究員 薬剤師	野田 拓史
○食品衛生研究グループ	研究員 薬剤師	六戸部 真里
◎環境部	部長	酒井 忠彰
○大気・化学物質研究グループ	主任研究員	岩井 直樹
○大気・化学物質研究グループ	研究員	安立 早也香
○大気・化学物質研究グループ	研究員	川村 恭平
○大気・化学物質研究グループ	研究員	山崎 隆博
○大気・化学物質研究グループ	主事	木林 真志
○大気・化学物質研究グループ	主事	大野木 卓
○水質環境研究グループ	主任研究員	田中 宏和
○水質環境研究グループ	研究員	保月 勇志
○水質環境研究グループ	研究員	柴田 祐子
○水質環境研究グループ	研究員	和田 理誠
○水質環境研究グループ	主事	石川 翔一
○水質環境研究グループ	主事	薦原 仁平



# 産 業 労 働 部

(産業労働部) (産労部政策G) (経営改革課)

産業労働部

部長 0776-20-0360  
 副部長 0776-20-0361  
 副部長(経営改革) 0776-20-0372  
 副部長(労働政策) 0776-20-0386  
 副部長(工業技術) 0776-55-0664  
 副部長(公営企業) 0776-20-0534  
 政策推進G 0776-20-0364  
 (FAX) 0776-20-0371  
 (E-Mail) sanroubu@pref.fukui.lg.jp  
 内線 部長2700、副部長2701、副部長(経営改革)2708、  
 副部長(労働政策)2720、副部長(公営企業)4010、政策参事2706、  
 政策推進G2710、2711

	部長	伊万里 全生	
	副部長	大塚 智樹	
	副部長(経営改革)	藤原 宏子	
	副部長(労働政策)	小野田 謙一	
	副部長(公営企業)	中津 学	
	副部長(工業技術)	後藤 基浩	
	政策参事	大霜 求己	
○派遣	副部長(商工会連合会)	山口 晋司	
○政策推進グループ	グループ長	大塚 智樹	(産業労働部副部長)
○政策推進グループ	副グループ長	大霜 求己	(産業労働部政策参事)
○政策推進グループ	主任	嶋川 久誉	
○政策推進グループ	企画主査	林 泰弘	
○政策推進グループ	企画主査	中川 裕也	
○政策推進グループ	主事	小林 祐貴	
○政策推進グループ	主事	高木 瞭	
○政策推進グループ	主事	小林 慶	

経営改革課

副部長(経営改革) 0776-20-0372  
 経営支援G 0776-20-0367  
 金融G 0776-20-0373  
 創業・ベンチャー支援G 0776-20-0378  
 産業DXG 0776-20-0537  
 (FAX) 0776-20-0371  
 (E-Mail) keieikaikaku@pref.fukui.lg.jp  
 内線 副部長(経営改革)2720、課長補佐2720

	(取扱) 課長	藤原 宏子	(産業労働部副部長(経営改革))
	参事(創業・DX)	田中 穰	
	課長補佐	川村 勝彦	
○経営支援グループ	主任	欠戸 一裕	
○経営支援グループ	企画主査	東 直基	
○経営支援グループ	主事	袴谷 圭汰	
○経営支援グループ	主事	石村 仁聖	
○金融グループ	主任	松村 信	
○金融グループ	企画主査	宮下 朋之	
○金融グループ	主査	飯田 和教	
○創業・ベンチャー支援グループ	主任	石塚 星斗	
○創業・ベンチャー支援グループ	主事	江川 文崇	
○創業・ベンチャー支援グループ	主事	渡邊 健太郎	
○産業DXグループ	主任	鶴城 寛美	

## (経営改革課) (労働政策課) (産業立地課)

○産業DXグループ	主事	水間 啓太
○産業DXグループ	主事	藤田 茅華
○(公財)ふくい産業支援センター派遣	主事	須谷 元

## 労働政策課

副部長(労働政策)	0776-20-0386
働き方改革G	0776-20-0389
就業支援G	0776-20-0388
産業人材室	0776-20-0390
生活・就労相談窓口	0776-20-0647
(FAX)	0776-20-0648
(E-Mail)	rousei@pref.fukui.lg.jp
内線	副部長(労働政策)2720、産業人材室長2715、課長補佐2720、働き方改革G2732、就業支援G2717、産業人材室2715

## 人材確保支援センター

(TEL)	0776-32-4560
(FAX)	0776-32-4555
(E-Mail)	fukuiken@jinzai-kakuho.com

## シニア人材活躍支援センター

(TEL)	0776-43-0881
(FAX)	0776-43-0882
(E-Mail)	senior-jinzai@arrow.ocn.ne.jp

	(取扱) 課長	小野田 謙一	(産業労働部副部長(労働政策))
	課長補佐	谷口 清美	
○働き方改革グループ	主任	田中 有希子	
○働き方改革グループ	主査	小林 孝彰	
○働き方改革グループ	主事	林 美冬	
○働き方改革グループ	主事	山口 雄大	
○就業支援グループ	主任	面谷 裕美子	
○就業支援グループ	主任	天谷 智人	
○就業支援グループ	主事	宮川 陽子	
○就業支援グループ	主事	小栗 成大彦	
◎産業人材室	室長	遠藤 修子	
◎産業人材室	総括主任	瓜生 陽司	
◎産業人材室	主事	黒田 悠太	
◎産業人材室	主事	村田 早紀	
◎産業人材室	主事	森川 健介	
人材確保支援センター	参事(人材確保)	小林 史枝	
シニア人材活躍支援センター	就職コーディネーター	小林 悦子	

## 成長産業立地課

課長	0776-20-0376
港湾利活用G	0776-20-0365
立地支援G	0776-20-0375
産業団地G	0776-20-0725
(FAX)	0776-20-0678
(E-Mail)	k-yuchi@pref.fukui.lg.jp
内線	課長2730、参事(港湾利活用)2732、参事(立地支援)2730、課員(2733、2735、2738)

	課長	岩下 美樹	
	参事(港湾利活用)	川崎 香織	
	参事(立地支援)	安達 哲雄	課長補佐事務取扱

## (産業立地課) (産業技術課) (市場開拓課)

○港湾利活用グループ	総括主任	持田 絵梨	
○港湾利活用グループ	主査	田地 健人	
○港湾利活用グループ	主事	藤田 果歩	
○港湾利活用グループ	主事	亀井 智裕	
○港湾利活用グループ	主事	高村 日菜	
○立地支援グループ	主任	柳原 太一	
○立地支援グループ	主任	稲木 美江	
○立地支援グループ	企画主査	竹内 芳宏	
○立地支援グループ	(併勤) 主査	小川 俊	
○立地支援グループ	(併勤) 主事	水野 真佑	(小浜市)
○立地支援グループ	主事	玉村 陽菜	
○産業団地グループ	総括主任	棗 貴則	
○産業団地グループ	主任	舟木 圭美	
○産業団地グループ	主任	宮下 雄太	
○産業団地グループ	主査	杉本 雅耶	

## 産業技術課

課長 0776-20-0368  
 工業・繊維G 0776-20-0370  
 新技術支援室 0776-20-0538、0776-20-0374  
 (FAX) 0776-20-0646  
 (E-Mail) sangyo-gijutsu@pref.fukui.lg.jp  
 内線 課長2740、新技術支援室長2709、課長補佐2740、  
 工業・繊維G2745、新技術支援室2709

	課長	田畔 資浩	
	課長補佐	和田 恭典	
○工業・繊維グループ	総括主任	小林 哲朗	
○工業・繊維グループ	主任	柳生 智章	
○工業・繊維グループ	主事	岸下 剛史	
○工業・繊維グループ	主事	玉村 隼哉	
○新技術支援室	室長	笹山 秀樹	
○新技術支援室	主任	中村 真理子	
○新技術支援室	企画主査	近藤 慶一	
○新技術支援室	企画主査	橋本 祐一	
○新技術支援室	主事	伊藤 淳一	
○新技術支援室	主事	松原 達宏	

## 商業・市場開拓課

課長 0776-20-0385  
 商業・サービス業G 0776-20-0369  
 県産品・ビジネス活性化G 0776-20-0619  
 伝統工芸室 0776-20-0377  
 (FAX) 0776-20-0645  
 (E-Mail) syokai@pref.fukui.lg.jp  
 内線 課長2770、課長補佐2770、  
 商業・サービス業G2713、2714、  
 県産品・ビジネス活性化G2771、2772、伝統工芸室2781

	課長	荒木 一男	
	課長補佐	吉野 徳恭	
○商業・サービス業グループ	主任	前 宗徳	
○商業・サービス業グループ	主任	岩佐 洋一	
○商業・サービス業グループ	(併勤) 主査	西村 勇人	(敦賀市)
○商業・サービス業グループ	主査	柳原 史明	

## (市場開拓課) (国際経済課)

○商業・サービス業グループ	主事	玉木 里英	
○県産品・ビジネス活性化グループ	主任	秦 裕樹	
○県産品・ビジネス活性化グループ	(併勤) 主事	児玉 岳史	(鯖江市)
○県産品・ビジネス活性化グループ	主事	塚谷 柁英	
○県産品・ビジネス活性化グループ	主事	猪谷 友佳理	
◎伝統工芸室	室長	田島 正強	
◎伝統工芸室	主任	竹原 千晴	
◎伝統工芸室	(併勤) 主査	西村 涼	(越前市)
◎伝統工芸室	主査	江尻 麻唯	
◎伝統工芸室	主事	赤塚 みちる	

## 国際経済課

課長	0776-20-0750
海外展開G	0776-20-0366
国際交流・多文化共生G	0776-20-0752
旅券G	0776-28-8820
(FAX)国際経済課	0776-20-0652
(FAX)旅券G	0776-28-8828
(E-Mail)	kokusai@pref.fukui.lg.jp
内線	課長2760、課長補佐2760、 海外展開G2765、2766、国際交流・多文化共生G2763、2764

## ○福井県上海事務所

(TEL)	+86-21-6295-3322
(FAX)	+86-21-6295-9922
(E-Mail)	fukuiken@fukui-sh.com

## ○ふくいバンコクビジネスサポートセンター

(TEL)	+66-2-168-8268
(FAX)	+66-2-168-8270
(E-Mail)	bangkok@fukuibank.co.th

	課長	岡 照晃	
	課長補佐	渡邊 正則	
○海外展開グループ	主任	小松 さおり	
○海外展開グループ	主事	藤本 優太	
○海外展開グループ	主事	勝見 恵理佳	
○国際交流・多文化共生グループ	主任	奥村 浩延	
○国際交流・多文化共生グループ	主事	山本 紀央理	
○国際交流・多文化共生グループ	主事	清川 将平	
○国際交流・多文化共生グループ	主事	坪田 瑛美香	
○国際交流・多文化共生グループ	国際交流員	トレバー ボグナ	
○旅券グループ	主任	中川 光治	
○旅券グループ	主任	長田 眞代	
○旅券グループ	企画主査	谷口 あいこ	
○自治体国際化協会派遣	課長補佐	居関 吉記	
◎奥越旅券室	(兼) 室長	上山 明子	(会計局会計課)
◎奥越旅券室	(兼)	飛石 葉子	(会計局会計課)
◎奥越旅券室	(兼)	藤川 明穂	(会計局会計課)
◎奥越旅券室	(兼)	前川 史帆	(会計局会計課)
◎奥越旅券室	(兼)	長瀬 正一	(会計局会計課)
◎奥越旅券室	旅券業務員	小山 明子	
◎丹南旅券室	(兼) 室長	山本 幸恵	(会計局会計課)
◎丹南旅券室	(兼)	小山 理恵	(会計局会計課)
◎丹南旅券室	(兼)	高橋 宏美	(会計局会計課)

## (国際経済課) (公営企業課)

◎丹南旅券室	(兼)	徳橋 博明	(会計局会計課)
◎丹南旅券室	(兼)	森 紗耶佳	(会計局会計課)
◎丹南旅券室	(兼)	山下 萌	(会計局会計課)
◎丹南旅券室	旅券業務員	山本 法子	
◎丹南旅券室	旅券業務員	鈴木 和美	
◎二州旅券室	(兼) 室長	松井 秀幸	(嶺南振興局二州企画振興室)
◎二州旅券室	(兼)	伊川 勇生	(嶺南振興局二州企画振興室)
◎二州旅券室	(兼)	小幡 三佳	(嶺南振興局二州企画振興室)
◎二州旅券室	(兼)	永井 汰知	(嶺南振興局二州企画振興室)
◎二州旅券室	(兼)	野原 和也	(嶺南振興局二州企画振興室)
◎二州旅券室	(兼)	中塚 一二三	(嶺南振興局二州企画振興室)
◎二州旅券室	旅券業務員	森 久美	
◎若狭旅券室	(兼) 室長	久世 東洋晴	(嶺南振興局若狭企画振興室)
◎若狭旅券室	(兼)	津田 琢也	(嶺南振興局若狭企画振興室)
◎若狭旅券室	(兼)	多田 隆功	(嶺南振興局若狭企画振興室)
◎若狭旅券室	(兼)	小堂 直樹	(嶺南振興局若狭企画振興室)
◎若狭旅券室	(兼)	大上 あゆみ	(嶺南振興局若狭企画振興室)
◎若狭旅券室	(兼)	長岡 央樹	(嶺南振興局若狭企画振興室)
◎若狭旅券室	(兼)	渡邊 寛斗	(嶺南振興局若狭企画振興室)
◎若狭旅券室	(兼)	岩村 育美	(嶺南振興局若狭企画振興室)
◎若狭旅券室	旅券業務員	中嶋 三津子	
○福井県上海事務所	企画主査	白崎 和弥	
○福井県上海事務所	(併勤) 主査	土居 祐也	
○ふくいパノコビジネスサポートセンター	主任	刀称 輝	
○多文化共生推進チーム	(兼)	大塚 智樹	(産業労働部)
○多文化共生推進チーム	(兼内)	岡 照晃	
○多文化共生推進チーム	(兼内)	奥村 浩延	
○多文化共生推進チーム	(兼内)	清川 将平	
○多文化共生推進チーム	(兼内)	坪田 瑛美香	
○多文化共生推進チーム	(兼)	松村 拓海	(総務部大学私学課)
○多文化共生推進チーム	(兼)	木内 裕貴	(未来創造部未来戦略課)
○多文化共生推進チーム	(兼)	光谷 明子	(防災安全部県民安全課)
○多文化共生推進チーム	(兼)	真田 志音	(防災安全部危機管理課)
○多文化共生推進チーム	(兼)	小寺 奈央子	(健康福祉部児童家庭課)
○多文化共生推進チーム	(兼)	荒川 祥一	(健康福祉部長寿福祉課)
○多文化共生推進チーム	(兼)	山本 理	(健康福祉部地域医療課)
○多文化共生推進チーム	(兼)	黒田 悠太	(産業労働部労働政策課)
○多文化共生推進チーム	(兼)	川田 真聖	(土木部土木管理課)
○多文化共生推進チーム	(兼)	中屋 光博	(土木部建築住宅課)
○多文化共生推進チーム	(併)	今井 信義	(教育庁高校教育課)
○多文化共生推進チーム	(併)	関 有加	(教育庁義務教育課)

## 公営企業課

副部長 (公営企業)	0 7 7 6 - 2 0 - 0 5 3 4
経営G	0 7 7 6 - 2 0 - 0 5 3 5
水道施設G	0 7 7 6 - 2 0 - 0 5 4 2
土木施設整備G	0 7 7 6 - 2 0 - 0 5 4 3
(FAX)	0 7 7 6 - 2 0 - 0 6 6 3
(E-Mail)	koueikigyo@pref.fukui.lg.jp
内線	副部長 (公営企業) 4 0 1 0、参事 (施設整備) 4 0 3 0、課長補佐 4 0 1 0、 課員 (4 0 1 1、4 0 3 1、4 0 4 3)

(取扱) 課長	中津 学	(産業労働部副部長 (公営企業))
参事 (施設整備)	桑野 守晶	
課長補佐	小山 秀則	

(公営企業課) (福井技術学院) (福井人材開発) (敦賀産業学院)

○経営グループ	主任	中村 まき枝
○経営グループ	主任	森本 香里
○経営グループ	主任	北濱 雅也
○経営グループ	企画主査	土淵 路子
○経営グループ	主事	観 心平
○水道施設グループ	主任	藤内 裕晃
○水道施設グループ	企画主査	長谷川 将之
○水道施設グループ	企画主査	佐藤 正和
○水道施設グループ	主査	田邊 圭
○水道施設グループ	主事	印牧 大貴
○水道施設グループ	主事	石丸 汰良
○土木施設整備グループ	主任	小林 健一
○土木施設整備グループ	主任	永谷 隆一
○土木施設整備グループ	主査	綱澤 幸奈
○土木施設整備グループ	主事	坂井 功治郎

**福井産業技術専門学院**

(TEL) 0776-52-2120  
 (FAX) 0776-52-2121  
 (E-Mail) fukusan@pref.fukui.lg.jp

	学院長	藤野 立秀
◎管理室	室長	林 聖美
◎管理室	企画主査	加藤 慶子
	教務主任	村瀬 文隆
	主任指導員	川西 栄次
	主任指導員	吉川 尚志
	主任指導員	丸山 浩美
	主任指導員	佐々木 英行
	主任指導員	笠松 泰治
	主任指導員	中出 一正
	主任指導員	寺木 亮人
	主査	松田 晃治
	主査	吉長 司
	主査	安岡 俊哉
	主事	知原 啓祐
	主事	林田 敬祐
	巡回就職支援指導員	小林 孝幸
	巡回就職支援指導員	加藤 正人
	巡回就職支援指導員	山田 泰晴
	訓練生精神保健支援員	野坂 理恵
	公共職業訓練指導推進員	早瀬 琴美

**福井人材開発センター**

(TEL) 0776-52-2120

	(取扱) 所長	藤野 立秀
	(兼)	村瀬 文隆
	(兼)	佐々木 英行
	(兼)	寺木 亮人
	(兼)	松田 晃治

**敦賀産業技術専門学院**

(TEL) 0770-22-0143  
 (FAX) 0770-22-0164

(敦賀産業学院) (敦賀人材開発) (計量検定所) (工技センター)

(E-Mail) turusan@pref.fukui.lg.jp

	(兼) 学院長	藤野 立秀	(福井産業技術専門学院長)
	副学院長	小林 和明	教務主任事務取扱
	主査	田中 康浩	
	主事	鈴木 亜香里	
	主任指導員	藤本 泰伸	
	主任指導員	西内 聡	
	主任指導員	大友 秀憲	
	主任指導員	古澤 良介	
	巡回就職支援指導員	森下 清子	

**敦賀人材開発センター**

(TEL) 0770-22-0143

	(取扱) 所長	藤野 立秀
	(兼)	小林 和明
	(兼)	西内 聡
	(兼)	古澤 良介

**計量検定所**

(TEL) 0776-21-8218

(FAX) 0776-21-8268

(E-Mail) keiryu@pref.fukui.lg.jp

	所長	青木 誠
	主査	喜多山 真二
	主事	梶川 翔太郎
	主事	西田 正則
	計量検査業務員	榎田 絵理子

**工業技術センター**

(TEL) 0776-55-0664

(FAX) 0776-55-0665

(E-Mail) kougyo-c@pref.fukui.lg.jp

<企画支援部デザイン推進室>

(TEL) 0778-21-3154

(FAX) 0778-21-3155

	(兼) 所長	後藤 基浩	(産業労働部副部長(工業技術))
◎管理室	室長	北嶋 正実	
◎管理室	主任	伊藤 さおり	
◎管理室	主事	高本 智生	
◎管理室	主事	角 拓真	
◎企画支援部	部長	増田 敦士	
○産学官共同研究グループ	総括研究員	牧野 一郎	
○産学官共同研究グループ	主任研究員	小林 真	
○産学官共同研究グループ	主任研究員	眞木 教雄	
○産学官共同研究グループ	主査	吉田 英雄	
○技術相談グループ	主任研究員	山本 一恵	
○技術相談グループ	主任研究員	三谷 君恵	
○技術相談グループ	主任研究員	川端 清二	
○技術相談グループ	人材開拓支援員	針原 朗友	
○技術相談グループ	人材開拓支援員	江尻 慶一	
○技術相談グループ	技術指導員	浦田 和恵	



## (工技センター)

○デザイン推進室	室長	呉藤 勝彦
○デザイン推進室	主任研究員	藤田 茂治
○デザイン推進室	主任研究員	仲井 美生
○(公財)ふくい産業支援センター派遣	総括研究員	松井 多志
○(公財)ふくい産業支援センター派遣	総括研究員	真柄 宏之
○(公財)ふくい産業支援センター派遣	主任研究員	清水 竜朗
○(公財)ふくい産業支援センター派遣	研究員	元山 尚乙
○(公財)ふくい産業支援センター派遣	研究員	一番ヶ瀬 洋明
○(公財)ふくい産業支援センター派遣	研究員	笹口 典央
○(公財)ふくい産業支援センター派遣	研究員	上野 幹広
○(公財)ふくい産業支援センター派遣	研究員	吉田 拓真
◎新産業創出研究部	部長	川邊 和正
○先端複合材料研究グループ	主任研究員	前川 知一
○先端複合材料研究グループ	主任研究員	山田 耕平
○先端複合材料研究グループ	研究員	福留 秀渡
○先端複合材料研究グループ	主事	替地 慎
○先端複合材料研究グループ	主事	小林 弘昌
○ウェアラブル技術研究グループ	総括研究員	近藤 幸江
○ウェアラブル技術研究グループ	研究員	辻 堯宏
○ウェアラブル技術研究グループ	研究員	伊與 寛史
○ウェアラブル技術研究グループ	主事	小谷 幸愛
○宇宙技術研究グループ	主任研究員	嶋田 浩文
○宇宙技術研究グループ	主任研究員	岸本 浩彰
○宇宙技術研究グループ	主事	上出 悠介
○宇宙技術研究グループ	主事	千代 大河
◎化学・繊維部	部長	中津 美智代
○繊維研究グループ	総括研究員	飯島 広和
○繊維研究グループ	主任研究員	岩下 美和
○繊維研究グループ	主任研究員	帰山 千尋
○繊維研究グループ	研究員	齊藤 正剛
○化学高分子研究グループ	主任研究員	渡邊 暢子
○化学高分子研究グループ	主任研究員	前川 明子
○化学高分子研究グループ	研究員	峠 知矢子
○セラミックス・工芸研究グループ	総括研究員	木下 佳紀
○セラミックス・工芸研究グループ	主任研究員	中屋 亮二
○セラミックス・工芸研究グループ	研究員	笹原 一起
◎機械・金属部	部長	村上 哲彦
○金属加工研究グループ	主任研究員	野村 光司
○金属加工研究グループ	主任研究員	佐々木 善教
○金属加工研究グループ	研究員	山口 太一
○機械システム研究グループ	主任研究員	森下 和幸
○機械システム研究グループ	主任研究員	田中 大樹
○機械システム研究グループ	研究員	三好 克栄
○機械システム研究グループ	主事	佐賀 圭真
○機械システム研究グループ	主事	笠嶋 遥
○眼鏡研究グループ	主任研究員	雲竜 常宗
○眼鏡研究グループ	主任研究員	竹内 雅則
○眼鏡研究グループ	研究員	橋本 賢樹
○デジタル技術研究グループ	主任研究員	野尻 誠
○デジタル技術研究グループ	主任研究員	笥 瑞恵
○デジタル技術研究グループ	主任研究員	芦原 将彰
○デジタル技術研究グループ	研究員	松田 優也
◎建設技術研究部	部長	小林 文男
◎建設技術研究部	主任研究員	奥田 広行

◎建設技術研究部	主任研究員	高島 浩一
◎建設技術研究部	主任研究員	林 泰正
◎建設技術研究部	研究員	西端 宏明

#### 陶芸館

(TEL) 0778-32-3262  
(FAX) 0778-32-2240  
(E-Mail) tougeikan@pref.fukui.lg.jp

館長	高比良 規美子
学芸員	倉澤 佑佳
学芸員	橋詰 果歩
(併)	木村 孝一郎 (埋蔵文化財調査センター)
産地活性化コーディネーター	日向 光

#### 越前古窯博物館

(TEL) 0778-32-3262  
(FAX) 0778-32-2241  
(E-Mail) echizen-koyou@pref.fukui.lg.jp

特別館長	勅使河原 茜
(取扱) 館長	高比良 規美子
主査	一瀬 諒
学芸員	森 まどか

#### 福井臨海工業用水道管理事務所

(TEL) 0776-59-1124  
(FAX) 0776-59-1125  
(E-Mail) f-rinkai@pref.fukui.lg.jp

所長	吉田 明広
次長	安川 聡浩
企画主査	久保 靖隆
主事	小寺 優輝
主事	廣田 雅也

#### 日野川地区水道管理事務所

(TEL) 0778-22-0301  
(FAX) 0778-22-0641  
(E-Mail) hinogawa@pref.fukui.lg.jp

所長	酒井 見竜
次長	小泉 博靖
主任	吉村 栄
主任	金森 英二
主任	佐々木 治和
主査	高原 幸代
主事	北野 絢一
主事	武藤 龍輝
主事	長谷川 諒

#### 坂井地区水道管理事務所

(TEL) 0776-66-4227  
(FAX) 0776-66-7972  
(E-Mail) sakasuid@pref.fukui.lg.jp

(坂井水道管理) (浄化センター)

所長	山崎 三知朗
次長	竹内 悟
主任	野阪 直人
主査	川下 博之
主事	河合 秀哉
主事	石川 侑愛

テクノポート福井浄化センター

(TEL) 0776-85-1588

(FAX) 0776-85-1164

(E-Mail) tecno-c@pref.fukui.lg.jp

所長	齊藤 浩
次長	吉田 喜幸
主任	坂永 暁彦
主事	内田 健太
(兼)	川下 博之 (坂井地区水道管理事務所)



# 農 林 水 産 部

**農林水産部**

部長 0776-20-0410  
 副部長 0776-20-0411  
 副部長(技術) 0776-20-0412  
 副部長(農村振興・防災) 0776-20-0450  
 副部長(水産) 0776-20-0434  
 政策推進グループ 0776-20-0416  
 (FAX) 0776-20-0649  
 (E-Mail) nourinbu@pref.fukui.lg.jp  
 内線 部長3000、副部長3001、副部長(技術)3002、  
 副部長(農村振興・防災)3160、副部長(水産)3090  
 政策参事3011、政策推進グループ3011~3014

	部長	児玉 康英	
	副部長	中村 忠嗣	
	副部長(技術)	上中 昭博	
	副部長(農村振興・防災)	小堀 健司	
	副部長(水産)	石田 敏一	
	政策参事	野路 幸恵	
○派遣	副部長(福井県農業協同組合中央会)	稲葉 明人	
○派遣	課長	吉田 靖	
		(ふくい農林水産支援センター)	
○派遣	課長	杉本 雅和	
		(ふくい農林水産支援センター)	
○政策推進グループ	グループ長	中村 忠嗣	(農林水産部副部長)
○政策推進グループ	副グループ長	野路 幸恵	(農林水産部政策参事)
○政策推進グループ	主任	山口 誠	
○政策推進グループ	主任	池田 輝彦	
○政策推進グループ	主任	舟木 隆純	
○政策推進グループ	企画主査	本田 康輔	
○政策推進グループ	主査	久保 豪	
○政策推進グループ	主事	爲國 純代	
○政策推進グループ	主事	井上 真依	

**流通販売課**

課長 0776-20-0415  
 食育・地産地消G 0776-20-0417  
 組合指導G 0776-20-0428  
 流通販売G 0776-20-0421  
 エコ農業・食料安全G 0776-20-0419  
 (FAX) 0776-20-0649  
 (E-Mail) ryutsu@pref.fukui.lg.jp  
 内線 課長3010、参事(組合指導)3019、参事(流通販売・エコ農業)3042、  
 課長補佐3010、食育・地産地消G3017、3018、3030、  
 組合指導G3020~3022、流通販売G3031、3032、3036、  
 エコ農業・食料安全グループ3023~3025

	課長	平出 要	
	参事(組合指導)	鎌田 奈美恵	
	参事(流通販売・エコ農業)	太田 晋之	
	課長補佐	中森 明寛	
○食育・地産地消グループ	主任	野口 美弓	
○食育・地産地消グループ	主事	奥村 泰子	
○食育・地産地消グループ	主事	山本 慧哉	
○食育・地産地消グループ	主事	松原 由奈	

## (流通販売課) (福井米戦略課) (園芸振興課)

○食育・地産地消グループ	主事	石村 亘
○組合指導グループ	主任検査員	村上 方誉
○組合指導グループ	主任検査員	田中 秀昭
○組合指導グループ	主任検査員	一川 ゆかり
○組合指導グループ	検査主査	増永 尚美
○組合指導グループ	主査	寛 美咲
○組合指導グループ	主事	吉舎 直輝
○流通販売グループ	総括主任	松下 知子
○流通販売グループ	主任	木下 良弘
○流通販売グループ	主任	竹下 瑞恵
○流通販売グループ	主任	増田 周太
○流通販売グループ	主任	小坂 美由紀
○流通販売グループ	主査	清水 希宙
○流通販売グループ	主事	齊藤 茉優
○流通販売グループ	主事	南 壮二郎
○流通販売グループ	主事	齊木 隆人
○エコ農業・食料安全グループ	主任	北島 義訓
○エコ農業・食料安全グループ	主査	赤木 成明
○エコ農業・食料安全グループ	主査	西村 友佑
○エコ農業・食料安全グループ	主事	桑原 翼
○エコ農業・食料安全グループ	主事	高見 永愛

## 福井米戦略課

課長 0776-20-0521  
 市場戦略G 0776-20-0425  
 福井米振興G 0776-20-0429  
 (FAX) 0776-20-0649  
 (E-Mail) fukuimai@pref.fukui.lg.jp  
 内線 課長3045、参事(福井米)3058、課長補佐3045  
 市場戦略G3039~3041、福井米振興G3058、3059、3047

	課長	角内 宏幸
	参事(福井米)	堂越 浩
	課長補佐	野田 瑞穂
○市場戦略グループ	主任	上野 直哉
○市場戦略グループ	主任	門 倫世
○市場戦略グループ	企画主査	萩原 駿介
○市場戦略グループ	企画主査	坂川 雄紀
○市場戦略グループ	主査	米田 考志
○市場戦略グループ	主事	小泉 早希
○市場戦略グループ	主事	幅口 慎一朗
○福井米振興グループ	主任	山川 義則
○福井米振興グループ	主任	山田 真吾
○福井米振興グループ	企画主査	田中 将之
○福井米振興グループ	企画主査	中村 真也
○福井米振興グループ	主事	庄田 匡志
○福井米振興グループ	主事	前田 奈美

## 園芸振興課

課長 0776-20-0426  
 園芸振興G 0776-20-0432  
 農業資金G 0776-20-0427  
 経営体育成G 0776-20-0431  
 農業人材G 0776-20-0433  
 (FAX) 0776-20-0650

(園芸振興課) (中山間畜産課)

(E-Mail) engei@pref.fukui.lg.jp  
 内線 課長3050、参事(大規模園芸)3064、参事(人材・経営)3053、課長補佐3050、  
 園芸振興G3063～3065、農業資金G3051、3052、  
 経営体育成G3053～3055、農業人材G3066、3067

<園芸カレッジ室>

(TEL) 0776-78-7873  
 (FAX) 0776-78-4044  
 (E-Mail) engei-c@pref.fukui.lg.jp

	課長	駒野 雅保	
	参事(大規模園芸)	定政 哲雄	
	参事(人材・経営)	川崎 佳治	
	課長補佐	松枝 知奈美	
○園芸振興グループ	主任	下野 和彦	
○園芸振興グループ	主任	牧野 晶子	
○園芸振興グループ	主査	野口 真生	
○園芸振興グループ	主事	清水 紗也佳	
○園芸振興グループ	主事	河野 友祐	
○園芸振興グループ	主事	持田 弦輝	
○農業資金グループ	企画主査	西村 嘉剛	
○農業資金グループ	主事	仲下 高広	
○農業資金グループ	主事	森下 一輝	
○経営体育成グループ	主任	小谷 佳史	
○経営体育成グループ	主任	竹内 健	
○経営体育成グループ	企画主査	一柳 慶太	
○経営体育成グループ	企画主査	町田 芳恵	
○経営体育成グループ	主事	坂本 圭	
○経営体育成グループ	(兼)	河村 真一	(嶺南振興局農業経営支援部)
○経営体育成グループ	(兼)	岩本 裕之	(嶺南振興局二州農林部)
○農業人材グループ	主任	瀬野 早苗	
○農業人材グループ	主任	水澤 靖弥	
○農業人材グループ	主事	前田 浩	
○農業人材グループ	主事	松田 彩花	
○農業人材グループ	(兼)	上田 和華子	(東京事務所)
○農業人材グループ	(兼)	稲垣 捺美	(大阪事務所)
◎園芸カレッジ室	特別校長	酒井 智吉	
◎園芸カレッジ室	室長	小林 秀樹	
◎園芸カレッジ室	主任	見谷 司	
◎園芸カレッジ室	企画主査	竹内 早希子	
◎園芸カレッジ室	主査	吉田 茂	
◎園芸カレッジ室	主査	田中 秀之	
◎園芸カレッジ室	主事	高岡 弘典	
◎園芸カレッジ室	主事	竹澤 伊佐男	
◎園芸カレッジ室	主事	山元 勇雄	
◎園芸カレッジ室	園芸指導専門員	松田 勇二	
◎園芸カレッジ室	園芸指導員	黒川 修一	
◎園芸カレッジ室	園芸指導員	中場 良美	

中山間農業・畜産課

課長 0776-20-0430  
 伝統農業・中山間G 0776-20-0446  
 6次産業化G 0776-20-0423  
 畜産振興G 0776-20-0439  
 農地管理G 0776-20-0418



## (中山間畜産課)

(FAX) 0776-20-0651  
 (E-Mail) chusankan@pref.fukui.lg.jp  
 内線 課長3060、参事(中山間・6次化)3026、参事(畜産)3071、  
 参事(農地)課長補佐事務取扱3060  
 伝統農業・中山間G3026、3027、3035、6次産業化G3016、3037、3038、  
 畜産振興G3071～3073、農地管理G3061、3062、3068

## &lt;鳥獣害対策室(丹南農林総合事務所内)&gt;

(TEL) 0778-23-4507  
 (FAX) 0778-23-6875

	課長	佐々木 康一	
	参事(中山間・6次化)	田中 寿実子	
	参事(畜産)	明間 基生	
	参事(農地)	吉村 由紀子	課長補佐事務取扱
○伝統農業・中山間グループ	主任	頼本 英明	
○伝統農業・中山間グループ	主任	安田 淳一	
○伝統農業・中山間グループ	主任	サワドゴ樋渡 優子	
○伝統農業・中山間グループ	企画主査	齊藤 貞幸	
○伝統農業・中山間グループ	主事	笹木 啓運	
○伝統農業・中山間グループ	主事	山崎 莉里香	
○伝統農業・中山間グループ	(兼)	倉 有里恵	(農林水産部水産課)
○伝統農業・中山間グループ	(兼)	堀 泰宏	(農林水産部森づくり課)
○伝統農業・中山間グループ	(兼)	田中 利宏	(丹南農林総合事務所)
○伝統農業・中山間グループ	(兼)	堀江 俊也	(丹南農林総合事務所)
○伝統農業・中山間グループ	ビジネスセンター管理員	司辻 校一	
○6次産業化グループ	主任	角井 洋美	
○6次産業化グループ	主事	松浦 知諒	
○6次産業化グループ	主事	橋本 諭	
○6次産業化グループ	主事	鈴木 友菜	
○6次産業化グループ	(兼)	堂越 浩	(農林水産部福井米戦略課)
○6次産業化グループ	(兼)	定政 哲雄	(農林水産部園芸振興課)
○6次産業化グループ	(兼)	河野 展久	(農林水産部水産課)
○6次産業化グループ	(兼)	三崎 信一	(農林水産部森づくり課)
○畜産振興グループ	主任	和田 卓也	
○畜産振興グループ	主任 獣医師	朝倉 利江	
○畜産振興グループ	主任 獣医師	小林 崇之	
○畜産振興グループ	企画主査	遠藤 彰	
○畜産振興グループ	企画主査	池田 直史	
○農地管理グループ	総括主任	近藤 雅義	
○農地管理グループ	企画主査	山口 誠	
○農地管理グループ	主査	新保 悠介	
○農地管理グループ	主事	百田 恵子	
○農地管理グループ	主事	小松原 一輝	
○農地管理グループ	主事	野間 裕右	
◎鳥獣害対策室	室長	河井 正規	
◎鳥獣害対策室	主任	笠原 貴志	
◎鳥獣害対策室	主任	滝波 正人	
◎鳥獣害対策室	主任	窪田 博之	
◎鳥獣害対策室	企画主査	大宮 正太郎	
◎鳥獣害対策室	(兼)	國永 知裕	(エネルギー環境部自然環境課)
◎鳥獣害対策室	(兼)	岡本 一剛	(健康福祉部健康医療局医薬食品・衛生課)
◎鳥獣害対策室	(兼)	三宅 政弘	(嶺南振興局農業経営支援部)
◎鳥獣害対策室	(兼)	井澤 健人	(嶺南振興局林業水産部)
◎鳥獣害対策室	(兼)	堀川 明彦	(嶺南振興局二州農林部)

## (中山間畜産課) (農村振興課) (農地保全課)

○(公社)ふくい農林水産支援センター派遣 総括主任	岡田 実根子
○(公社)ふくい農林水産支援センター派遣 主任	堂本 善和
○(公社)ふくい農林水産支援センター派遣 主任	前川 英範

## 農村振興課

課長	0776-20-0450
事業管理G	0776-20-0451
計画調査G	0776-20-0452
技術管理G	0776-20-0454
農村環境G	0776-20-0453
(FAX)	0776-20-0656
(E-Mail)	noson@pref.fukui.lg.jp
内線	副部長(農村振興・防災)3160、参事(農村計画)3176、 参事(農村環境)3167、課長補佐3160、 事業管理G3161~3163、計画調査G3164、3165、 技術管理G3168、3169、農村環境G3166、3167

	(取扱) 課長	小堀 健司	(農林水産部副部長(農村振興・防災))
	参事(農村計画)	村上 明聰	
	参事(農村環境)	野村 昇平	
	課長補佐	上野 良一	
○事業管理グループ	企画主査	道上 悠弥	
○事業管理グループ	主事	浅田 晃史	
○事業管理グループ	主事	松山 知樹	
○計画調査グループ	主任	田中 憲和	
○計画調査グループ	企画主査	山本 朋代	
○計画調査グループ	企画主査	塚本 拓也	
○計画調査グループ	主事	山本 浩平	
○技術管理グループ	主任	後藤 雅章	
○技術管理グループ	主任	村井 和督	
○技術管理グループ	主任	木下 徹也	
○技術管理グループ	主事	窪田 京介	
○農村環境グループ	主任	石川 晶康	
○農村環境グループ	主任	向當 里美	
○農村環境グループ	主任	坂下 明俊	
○農村環境グループ	企画主査	池田 淳一	

## 農地保全整備課

課長	0776-20-0455
農地保全G	0776-20-0456
農地整備G	0776-20-0457
(FAX)	0776-20-0656
(E-Mail)	nousei@pref.fukui.lg.jp
内線	課長3170、課長補佐3160 農地保全G3174、3175、農地整備G3171~3173

	課長	砂村 隆志	
	(兼) 課長補佐	上野 良一	(農林水産部農村振興課)
○農地保全グループ	主任	高橋 正幸	
○農地保全グループ	主任	望月 直浩	
○農地保全グループ	主任	仲間 美幸	
○農地保全グループ	主査	櫻町 航平	
○農地整備グループ	主任	笹嶋 英生	
○農地整備グループ	主任	水上 高志	
○農地整備グループ	主任	堀内 隆大	

## (農地保全課) (水産課) (県産材活用課)

○農地整備グループ	企画主査	武本 大	
○農地整備グループ	(併勤) 主事	三田村 真紀	(鯖江市)
○農地整備グループ	主事	小林 真優	

## 水産課

課長	0776-20-0434
水産戦略G	0776-20-0484
漁業管理G	0776-20-0435
流通・消費拡大G	0776-20-0436
水産経営支援G	0776-20-0437
漁港漁村G	0776-20-0438
(FAX)	0776-20-0653
(E-Mail)	suisan@pref.fukui.lg.jp
内線	課長3100、参事(水産企画)3098、参事(漁港漁村)3110、課長補佐3100、 水産戦略G3091、3092、3102、漁業管理G3093、3094、 流通・消費拡大G3095、3097、水産経営支援G3095、3096、 漁港漁村G3110～3112

## ○漁業取締船「若越」

(TEL) 0770-53-2749

	課長	吉村 祐一	
	参事(水産企画)	河野 展久	
	参事(漁港漁村)	漆崎 正人	
	課長補佐	坂東 誠	
○水産戦略グループ	主任	頼本 華子	
○水産戦略グループ	主任	梅津 寛之	
○水産戦略グループ	主査	倉田 翔平	
○水産戦略グループ	主事	横山 陸	
○水産戦略グループ	(兼)	吉舎 直輝	(農林水産部流通販売課)
○漁業管理グループ	主任	児玉 晃治	
○漁業管理グループ	主査	小竹原 涼	
○漁業管理グループ	主事	長島 拓也	
○漁業管理グループ	主事	柘植 卓実	
○流通・消費拡大グループ	主任	渡 智美	
○流通・消費拡大グループ	主査	中嶋 登	
○流通・消費拡大グループ	主事	田邊 愛斗	
○水産経営支援グループ	主任	倉 有里恵	
○水産経営支援グループ	主事	水嶋 亨	
○水産経営支援グループ	主事	木村 亮太	
○水産経営支援グループ	(兼)	宮田 克士	(越前漁港事務所)
○漁港漁村グループ	主任	槇田 強	
○漁港漁村グループ	主任	甲 弘志	
○漁港漁村グループ	企画主査	上木 良太	
○漁港漁村グループ	企画主査	重矢 智美	
○漁港漁村グループ	主事	経岩 廣貴	
○漁業取締船「若越」	船長	岡田 和裕	
○漁業取締船「若越」	機関長	森下 泰敬	
○漁業取締船「若越」	一等機関士	濱口 直也	
○漁業取締船「若越」	一等航海士	湯口 一朗	

## 県産材活用課

課長	0776-20-0447
林業戦略G	0776-20-0448
公有林G	0776-20-0698

(県産材活用課) (森づくり課)

ふくい型林業G 0776-20-0698  
 ふくいの木利用室 0776-20-0449  
 (FAX) 0776-20-0654  
 (E-Mail) kensanzai@pref.fukui.lg.jp  
 内線 課長3130、室長3129、参事(林業企画)3128、課長補佐3130、  
 林業戦略G3131、3132、公有林G3135~3137、  
 ふくい型林業G3135~3137、ふくいの木利用室3129、3133、3134

	課長	福島 行我
	参事(林業企画)	杉山 英生
	課長補佐	田中 美奈江
○林業戦略グループ	総括主任	吉田 さおり
○林業戦略グループ	主任	齋藤 年央
○林業戦略グループ	企画主査	東 桂子
○林業戦略グループ	主事	齊藤 健太
○林業戦略グループ	主事	北川 雄一
○公有林グループ	主任	黒田 美穂
○公有林グループ	企画主査	大谷 愛美
○公有林グループ	主事	用田 哲也
○ふくい型林業グループ	主任	五十嵐 清美
○ふくい型林業グループ	主任	藤極 伸太郎
○ふくい型林業グループ	主事	津野邊 美果
○ふくい型林業グループ	主事	村田 千祥
◎ふくいの木利用室	室長	生田 昌彦
◎ふくいの木利用室	主任	坪井 康武
◎ふくいの木利用室	企画主査	柴田 諭
◎ふくいの木利用室	主査	吉岡 さんご
◎ふくいの木利用室	主事	小泉 扶
◎ふくいの木利用室	主事	大石橋 拓也

森づくり課

課長 0776-20-0441  
 森林計画G 0776-20-0443  
 緑化推進G 0776-20-0442  
 森林活用G 0776-20-0443  
 森林保全G 0776-20-0445  
 全国育樹祭室 0776-20-0749  
 (FAX) 0776-20-0655  
 (E-Mail) mori@pref.fukui.lg.jp  
 内線 課長3120、参事(森林保全・活用)3140、室長3143、課長補佐3120、  
 森林計画G3123~3125、緑化推進G3121、3122、  
 森林活用G3123~3125、森林保全G3141、3142、  
 全国育樹祭室3126、3127、3144、3145

	課長	土橋 寛徳
	参事(森林保全・活用)	三崎 信一
	課長補佐	新庄 俊之
○森林計画グループ	主任	高田 学
○森林計画グループ	主任	西川 学
○森林計画グループ	主査	田邊 佑太
○森林計画グループ	主事	高木 智仁
○緑化推進グループ	主任	齋藤 寿恵
○緑化推進グループ	主任	仲保 理恵
○緑化推進グループ	企画主査	尾上 靖典
○緑化推進グループ	主事	野島 拓翔

## (森づくり課) (福井農林総合)

○緑化推進グループ	主事	北川 慎
○森林活用グループ	主任	堀 泰宏
○森林活用グループ	主任	大藤 千香子
○森林活用グループ	主事	三原 昌之
○森林保全グループ	主任	田中 康晴
○森林保全グループ	主任	大江 智司
○森林保全グループ	企画主査	矢田部 晋
○森林保全グループ	主査	河上 重範
○森林保全グループ	主査	西市 英之
◎全国育樹祭室	室長	渡辺 裕恵
◎全国育樹祭室	主任	片山 吉人
◎全国育樹祭室	主任	定 美智子
◎全国育樹祭室	主任	出口 裕己
◎全国育樹祭室	企画主査	高崎 絵里加
◎全国育樹祭室	企画主査	清水 潤一
◎全国育樹祭室	(兼勤)	久保 豪 (農林水産部政策推進グループ)
◎全国育樹祭室	主事	田中 康大
◎全国育樹祭室	主事	稲田 一輝
◎全国育樹祭室	主事	河端 陽菜乃

## 福井農林総合事務所

企画振興室 0776-21-8201  
 農業経営支援部 0776-21-8209  
 農村整備部 0776-21-8216  
 林業部 0776-21-8213  
 (FAX) 0776-21-8991  
 (E-Mail) fuku-noso@pref.fukui.lg.jp  
 内線 所長5260、次長5261、  
 企画振興室5265、5267、5268、農業経営支援部5240、  
 5243～5246、5249、5305、  
 地域農業振興課5242、5247、5248、農村整備部5269、  
 計画管理課5274、5276～5278、整備保全課5266、5270～5272、  
 林業部5250、林業・木材活用課5251～5253、5257、  
 事業課5254～5256

	所長	本田 照男
	次長	向出 真実
◎企画振興室	室長	坂本 由紀江
◎企画振興室	主任	永田 真菜
◎企画振興室	企画主査	大澤 美那恵
◎農業経営支援部	部長	見谷 裕子
○技術経営支援課	課長	渡辺 和夫
○技術経営支援課	主任	山田 実
○技術経営支援課	主任	古澤 知子
○技術経営支援課	主任	辻本 賢二郎
○技術経営支援課	主任	松下 ひろみ
○技術経営支援課	主任	福田 明美
○技術経営支援課	主任	菅江 弘子
○技術経営支援課	主任	木下 慎也
○技術経営支援課	主任	渡辺 貴弘
○技術経営支援課	主任	林 猛
○技術経営支援課	企画主査	町田 恵佑
○技術経営支援課	主査	道坂 怜生
○技術経営支援課	主事	小林 春香
○技術経営支援課	主事	野村 文希

## (福井農林総合) (坂井農林総合)

○技術経営支援課	主事	山口 秀武
○地域農業振興課	(取扱) 課長	見谷 裕子
○地域農業振興課	主任	北川 恭恵
○地域農業振興課	主任	田畔 泰絵
○地域農業振興課	主任	馬田 英典
◎農村整備部	部長	牧野 公昭
○計画管理課	課長	西出 泰啓
○計画管理課	主任	岡田 誉
○計画管理課	主任	坪井 尚子
○計画管理課	主任	音野 優子
○計画管理課	企画主査	西岡 良実
○計画管理課	主事	住本 龍仁
○整備保全課	課長	石田 雄彦
○整備保全課	主任	大西 正晃
○整備保全課	主任	天谷 光宏
○整備保全課	企画主査	小川 伊佐央
○整備保全課	企画主査	前田 憲秀
○整備保全課	主査	織田 耕史郎
○整備保全課	主事	高山 恭輔
○整備保全課	主事	山本 りつこ
◎林業部	部長	灰谷 嘉康
○林業・木材活用課	課長	中山 憲之
○林業・木材活用課	主任	小藤 隆一
○林業・木材活用課	主任	児玉 文子
○林業・木材活用課	主任	森川 益彰
○林業・木材活用課	主事	辻野 賢太
○林業・木材活用課	主事	関 佑太
○事業課	課長	中野 聡
○事業課	主任	三屋 忠之
○事業課	主事	今村 聡志
○事業課	主事	尾崎 太郎
○事業課	森林保全巡視員	中村 義明

## 坂井農林総合事務所

企画振興室 0776-81-3096

農業経営支援部 0776-81-3222

農村整備部 0776-82-8481

林業部 0776-81-3223

(FAX) 0776-82-2805

(E-Mail) saka-noso@pref.fukui.lg.jp

内線 企画振興室5512～5514、技術経営支援課5531～5534、5541、5542、  
 丘陵地・砂丘地支援課5523、5543～5545、地域農業振興課5521、5522  
 計画管理課5319、5320、5330、国営事業課5311～5313、5326  
 整備保全課5314～5317、5324、5325、5327～5329、  
 林業・木材活用課5283～5285、事業課5286、5287、5292

	所長	川上 哲治
	次長	水出 芳美
◎企画振興室	室長	宮元 利延
◎企画振興室	主任	水島 晶子
◎企画振興室	主事	大久保 翔平
◎農業経営支援部	部長	庄田 泰承
○技術経営支援課	課長	福田 喜康
○技術経営支援課	主任	宮前 裕紀子

## (坂井農林総合) (奥越農林総合)

○技術経営支援課	主任	西向 利浩
○技術経営支援課	主任	森永 史昭
○技術経営支援課	主任	中瀬 敢介
○技術経営支援課	主任	中嶋 英裕
○技術経営支援課	主任	富田 瑞恵
○技術経営支援課	企画主査	林 恵美子
○技術経営支援課	企画主査	中村 岳史
○技術経営支援課	主事	河端 茜
○技術経営支援課	主事	徳堂 裕康
○丘陵地・砂丘地支援課	課長	田中 秀幸
○丘陵地・砂丘地支援課	主任	田安 拓馬
○丘陵地・砂丘地支援課	主任	齊藤 靖顕
○丘陵地・砂丘地支援課	企画主査	吉田 貴寿
○丘陵地・砂丘地支援課	主事	森 聡太
○丘陵地・砂丘地支援課	主事	成田 華乃
○丘陵地・砂丘地支援課	主事	吉田 諒子
○地域農業振興課	(取扱) 課長	庄田 泰承
○地域農業振興課	主任	榎本 千鶴
○地域農業振興課	主事	佐藤 有一
◎農村整備部	部長	江川 裕幸
◎農村整備部	次長 (国営事業)	宮下 徹
○計画管理課	課長	山口 清一郎
○計画管理課	主任	小西 真一
○計画管理課	主任	坪川 悟史
○計画管理課	主任	加藤 佳恵
○計画管理課	主査	兼定 健博
○計画管理課	主事	池田 圭
○国営事業課	(取扱) 課長	宮下 徹
○国営事業課	主任	林 雅人
○国営事業課	主事	東出 裕之
○整備保全課	課長	印牧 恒和
○整備保全課	主任	三屋 眞也
○整備保全課	主任	山田 史彦
○整備保全課	主任	宮城 主樹
○整備保全課	主任	大橋 大介
○整備保全課	主事	細谷 宗平
○整備保全課	主事	高嶋 葵
◎林業部	部長	東 正樹
○林業・木材活用課	課長	中野 実寿江
○林業・木材活用課	主任	南出 順子
○林業・木材活用課	主査	鈴木 大将
○事業課	課長	前田 正人
○事業課	主任	谷口 道
○事業課	主事	島田 瑛実香
○事業課	主事	中島 辰雄
○事業課	森林保全巡視員	高山 陽太郎

## 奥越農林総合事務所

企画振興室	0 7 7 9 - 6 5 - 1 2 8 6
農業経営支援部	0 7 7 9 - 6 5 - 1 2 8 2
農村整備部	0 7 7 9 - 6 5 - 1 2 8 8
林業部	0 7 7 9 - 6 5 - 1 4 9 2
(FAX)	0 7 7 9 - 6 5 - 1 2 8 7
(E-Mail)	oku-noso@pref.fukui.lg.jp

## (奥越農林総合) (丹南農林総合)

内線

企画振興室 5 3 1 5 ~ 5 3 1 7、技術経営支援課 5 3 3 2、5 3 3 4 ~ 5 3 3 8、  
 地域農業振興課 5 3 3 9、5 3 4 0、計画管理課 5 5 1 2、5 5 1 5 ~ 5 5 1 7、  
 整備保全課 5 5 1 3、5 5 1 8 ~ 5 5 2 1、林業・木材活用課 5 4 1 2 ~ 5 4 1 6、  
 事業課 5 4 2 1 ~ 5 4 2 6

	所長	西山 真樹
	次長	梅田 克昌
◎企画振興室	室長	西野 優美子
○企画振興室	主任	大川 幸治
○企画振興室	企画主査	南 博志
◎農業経営支援部	部長	山元 秀明
○技術経営支援課	課長	田中 勲
○技術経営支援課	主任	駒野 小百合
○技術経営支援課	主任	野上 雅弘
○技術経営支援課	主任	村田 賀央
○技術経営支援課	主任	和田 陽介
○技術経営支援課	主査	清水 愛子
○技術経営支援課	主査	田賀 千尋
○技術経営支援課	主事	伊阪 浩人
○技術経営支援課	主事	吉永 朱里
○技術経営支援課	主事	岩村 充
○地域農業振興課	(取扱) 課長	山元 秀明
○地域農業振興課	主任	大濃 純子
○地域農業振興課	主査	伊藤 渉
◎農村整備部	部長	奥村 義文
○計画管理課	課長	豊田 修武
○計画管理課	主任	大谷 寛幸
○計画管理課	主任	志田 佳則
○計画管理課	主任	沢口 知子
○整備保全課	課長	牧野 良博
○整備保全課	主任	米津 育浩
○整備保全課	企画主査	笠松 諭
○整備保全課	企画主査	反保 さやか
○整備保全課	企画主査	水口 和之
○整備保全課	主事	竹内 啓展
○整備保全課	主事	西藤 樹生
◎林業部	部長	橋向 直美
○林業・木材活用課	課長	和多田 浩樹
○林業・木材活用課	主任	上田 環
○林業・木材活用課	主任	松井 洋輔
○林業・木材活用課	主査	岩佐 昭紀
○林業・木材活用課	主査	壺内 巧馬
○林業・木材活用課	主事	野阪 公哉
○事業課	課長	春日 好一
○事業課	主任	岡本 めぐ美
○事業課	主任	田中 宏明
○事業課	企画主査	山田 耕太郎
○事業課	主事	辻岡 雄大
○事業課	主事	中川 忠伸
○事業課	森林保全巡視員	仲井 太

## 丹南農林総合事務所

企画振興室 0 7 7 8 - 2 3 - 4 5 3 0  
 農業経営支援部 0 7 7 8 - 2 3 - 4 5 3 4  
 農村整備部 0 7 7 8 - 2 3 - 4 9 6 3



## (丹南農林総合)

林業部 0778-23-4961  
 (FAX) 0778-23-6875  
 (E-Mail) tan-noso@pref.fukui.lg.jp  
 内線 企画振興室5222、5223、5225、  
 技術経営支援課5262、5267～5269、5271～5273、  
 地域農業振興課5263、5264、丹生技術経営支援課5274～5277、  
 計画管理課5231～5235、5237、整備保全課5238～5244、  
 林業・木材活用課5283～5286、5295、事業課5287～5292

	所長	武田 真晃
	次長	上田 真子
◎企画振興室	室長	村中 さゆり
◎企画振興室	主任	北瀬 貴子
◎農業経営支援部	部長	酒井 究
○技術経営支援課	課長	田中 利宏
○技術経営支援課	主任	高岡 聖子
○技術経営支援課	主任	池上 健一
○技術経営支援課	主任	加藤 公美
○技術経営支援課	主任	下野 貴美子
○技術経営支援課	主任	岩本 恵美
○技術経営支援課	主事	山影 祐也
○技術経営支援課	主事	松浦 多代
○技術経営支援課	主事	加藤 里佳
○技術経営支援課	主事	高松 英里奈
○技術経営支援課	主事	奥出 佳那
○地域農業振興課	(取扱) 課長	酒井 究
○地域農業振興課	主任	大浦 剛
○地域農業振興課	主任	堂本 恵里子
○丹生技術経営支援課	課長	松井 一貴
○丹生技術経営支援課	主任	黒田 育三
○丹生技術経営支援課	主任	高橋 正樹
○丹生技術経営支援課	主任	堀江 俊也
○丹生技術経営支援課	主事	巻田 春香
○丹生技術経営支援課	主事	田鳥 菜々子
○丹生技術経営支援課	主事	野村 賢治
◎農村整備部	部長	月田 博之
○計画管理課	課長	竹内 伸一
○計画管理課	主任	尾形 英樹
○計画管理課	主任	西 真由美
○計画管理課	主任	坂井 正之
○計画管理課	企画主査	上野 秀治
○計画管理課	企画主査	巨椋 美穂
○計画管理課	企画主査	野崎 智也
○整備保全課	課長	市埜 吉孝
○整備保全課	主任	谷口 雅則
○整備保全課	主任	渡邊 美宏
○整備保全課	主任	北川 夏子
○整備保全課	主査	長谷川 竣一
○整備保全課	主事	吉田 千晶
○整備保全課	主事	岩崎 晟也
◎林業部	部長	牧野 憲嗣
○林業・木材活用課	課長	加藤 雅也
○林業・木材活用課	主任	中瀬 しのぶ
○林業・木材活用課	企画主査	今村 洋希
○林業・木材活用課	企画主査	海野 真

## (丹南農林総合) (農業試験場)

○林業・木材活用課	主事	高村 紀行
○林業・木材活用課	主事	清水 香那
○林業・木材活用課	主事	清水 康貴
○事業課	課長	上田 一史
○事業課	企画主査	森 有希
○事業課	主査	飯田 竜朗
○事業課	主査	南 克昌
○事業課	主事	今井 瑞貴
○事業課	森林保全巡視員	杉本 恵子

## 農業試験場

(TEL) 0776-54-5100  
(FAX) 0776-54-5106  
(E-Mail) noshi@pref.fukui.lg.jp

## &lt;嶺南管理課&gt;

(TEL) 0770-32-0009  
(FAX) 0770-32-5243

	場長	倉田 源一郎
	次長	見定 武志
◎管理課	(取扱) 課長	見定 武志
◎管理課	主任	原 裕一
◎管理課	主任	上内 俊輔
◎管理課	企画主査	長谷川 公司
◎嶺南管理課	課長	山崎 大祐
◎嶺南管理課	主査	現方 慶昌
企画・指導部	部長	藤田 富子
◎企画・経営課	(取扱) 課長	藤田 富子
○企画・情報グループ	主任	高田 和典
○企画・情報グループ	主事	南 智仁
○経営研究グループ	主任研究員	小島 佳彰
○経営研究グループ	主事	大塚 美鈴
◎高度営農支援課	課長	福田 成
◎高度営農支援課	主任	渡邊 紀子
◎高度営農支援課	主任	三輪 直邦
◎高度営農支援課	主任	天谷 美都希
◎高度営農支援課	主任	細川 幸一
◎高度営農支援課	主査	八木 保善
品種開発研究部	部長	佐藤 信仁
○水稻育種研究グループ	主任研究員	小林 麻子
○水稻育種研究グループ	研究員	中岡 史裕
○水稻育種研究グループ	主事	渡辺 脩斗
○水稻育種研究グループ	主事	茶谷 弦輝
○園芸育種研究グループ	主任研究員	坂川 和也
○園芸育種研究グループ	研究員	中村 美香
○園芸育種研究グループ	主事	堀口 芽以
○作物研究グループ	主任研究員	田野井 真
○作物研究グループ	主任	竹本 紀行
○作物研究グループ	企画主査	小林 浩一
○作物研究グループ	主査	大久保 光広
○作物研究グループ	主事	岩岡 悠太郎
○作物研究グループ	主事	内田 さくら
○作物研究グループ	主事	河野 竜也
○作物研究グループ	主事	吉川 嘉一

## (農業試験場) (園芸研究C) (食品研究所)

○作物研究グループ	主事	金本 和三
○作物研究グループ	主事	加藤 祐亨
○作物研究グループ	主事	名下 一郎
次世代技術研究部	部長	松田 顕一
○スマート農業研究グループ	主任研究員	山口 泰弘
○スマート農業研究グループ	主任研究員	佐賀 泰孝
○スマート農業研究グループ	主任研究員	藤田 純代
○有機農業研究グループ	主任研究員	森永 一
○有機農業研究グループ	主任研究員	福島 朋行
○有機農業研究グループ	研究員	吉川 侑沙
○有機農業研究グループ	主事	西端 善丸
○生産環境研究グループ	主任研究員	富田 浩治
○生産環境研究グループ	主任研究員	岸本 弥恵
○生産環境研究グループ	主事	横山 康幸
○生産環境研究グループ	主事	小島 孝夫
病害虫防除室	(兼内) 室長	松田 顕一
病害虫防除室	(兼内)	富田 浩治
病害虫防除室	(兼内)	福島 朋行
病害虫防除室	(兼内)	岸本 弥恵
病害虫防除室	(兼内)	猿橋 由恵
病害虫防除室	(兼内)	横山 康幸
病害虫防除室	(兼内)	小島 孝夫

## 園芸研究センター

(TEL) 0770-32-0009  
(FAX) 0770-32-5243  
(E-Mail) engei-ken@pref.fukui.lg.jp

	所長	古田 秀雄
◎研究推進課	(取扱) 課長	古田 秀雄
○ウメ・果樹研究グループ	主任研究員	野崎 直
○ウメ・果樹研究グループ	主任研究員	猿橋 由恵
○ウメ・果樹研究グループ	企画主査	加茂 良樹
○ウメ・果樹研究グループ	研究員	田中 裕介
○ウメ・果樹研究グループ	主事	野尻 智洋
○野菜・花き研究グループ	主任研究員	樹田 恭恵
○野菜・花き研究グループ	主事	寺下 貴晃
○野菜・花き研究グループ	主事	長谷 亘真
○野菜・花き研究グループ	主事	澤崎 光希
○野菜・花き研究グループ	主事	三木 康司
○スマート園芸研究グループ	主任研究員	川崎 武彦
○スマート園芸研究グループ	主事	山形 惇平
○スマート園芸研究グループ	主事	藤田 雄大
◎園芸交流課	課長	菅江 哲
○研究交流グループ	主任	坂本 浩
○研究交流グループ	主査	河原 一浩
○研究交流グループ	園芸交流推進員	山下 典子
○研究交流グループ	園芸交流推進員	富士原 明子

## 食品加工研究所

(TEL) 0776-61-3539  
(FAX) 0776-61-7034  
(E-Mail) shokuhin@pref.fukui.lg.jp

所長 久保 義人

(食品研究所) (畜産試験場) (奥越高原牧場) (嶺南牧場)

○食品産業支援研究グループ	主任研究員	橋本 直哉
○食品産業支援研究グループ	主任研究員 柴養士	五十嵐 めぐみ
○食品産業支援研究グループ	主査	岩本 啓己
○食品産業支援研究グループ	主事	北風 智裕
○地域特産利用研究グループ	総括主任	吉田 美佳
○地域特産利用研究グループ	主任研究員	田中 ゆかり
○地域特産利用研究グループ	主任研究員	榎本 博之
○地域特産利用研究グループ	主事	大杉 拓士

**畜産試験場**

(TEL) 0776-81-3130  
 (FAX) 0776-81-2600  
 (E-Mail) chikusi@pref.fukui.lg.jp

<家畜研究部酪農研究グループ>

(TEL) 0779-88-1973  
 (FAX) 0779-88-1975  
 (E-Mail) okuboku@pref.fukui.lg.jp

	場長	竹内 将史
◎管理課	課長	岩本 高明
◎管理課	主事	松田 莉実
○奥越高原牧場駐在	主任	毛利 直美
○嶺南牧場駐在	主事	木村 慎一
◎企画支援室	室長 獣医師	朝倉 裕樹
◎企画支援室	主任	福島 麻衣
◎企画支援室	主事 獣医師	池田 知嘉子
◎家畜研究部	部長	田辺 勉
○若狭牛ブランド化研究グループ	主任研究員	佐藤 智之
○若狭牛ブランド化研究グループ	主事	山本 竜也
○若狭牛ブランド化研究グループ	主事	前田 夏実
○若狭牛ブランド化研究グループ	主事	稲田 恭兵
○養豚養鶏研究グループ	主任研究員 獣医師	大俵 直子
○養豚養鶏研究グループ	主任研究員	舟塚 絹代
○養豚養鶏研究グループ	主任研究員 獣医師	高塚 真理子
○養豚養鶏研究グループ	主事	下嶋 晋太郎
○酪農研究グループ	主任研究員	澤田 芳憲
○酪農研究グループ	研究員 獣医師	鈴木 要人
○酪農研究グループ	主事	梅田 彩里

**奥越高原牧場**

(TEL) 0779-88-1973  
 (FAX) 0779-88-1975  
 (E-Mail) okuboku@pref.fukui.lg.jp

	場長	川森 庸博
	次長	林 薫月
	主任	栗原 優佳子
	企画主査	石川 敬之
	企画主査 獣医師	向井 海渡
	主事	斎藤 聖也
	主事	眞田 光治

**嶺南牧場**

(TEL) 0770-62-0583  
 (FAX) 0770-62-0234

(嶺南牧場) (家畜保健) (水産試験場) (栽培センター)

(E-Mail) reinabok@pref.fukui.lg.jp

場長	獣医師	葛城 肅仁
主査		福井 幸昌
主事	獣医師	平賀 寛治
主事		田原 彩海

**家畜保健衛生所**

(TEL) 0776-54-5104

(FAX) 0776-54-5966

(E-Mail) katikuho@pref.fukui.lg.jp

	所長	谷村 英俊
	次長	岡田 真紀
○生産指導課	課長	宮谷 正己
○生産指導課	主任	吉田 有美
○生産指導課	主任	武田 佳絵
○生産指導課	主査	二本木 俊英
○保健衛生課	課長	山崎 俊雄
○保健衛生課	企画主査	西川 清文
○保健衛生課	主査	友膳 弘喜
○保健衛生課	主査	竹内 隆泰
○保健衛生課	主事	田中 健
○病性鑑定課	課長	田中 知未
○病性鑑定課	主任	新田 愛
○病性鑑定課	企画主査	木村 美貴
○病性鑑定課	主査	清水 誠也
○病性鑑定課	主事	落井 真史

**水産試験場**

(TEL) 0770-52-1601

(FAX) 0770-52-1603

(E-Mail) suisi@pref.fukui.lg.jp

	(兼) 場長	石田 敏一	(農林水産部副部長(水産))
◎管理課	課長	堀江 清史	
○栽培漁業センター駐在	主査	熊野 達	
○海洋資源研究センター駐在	主事	笹井 祐里	
○内水面総合センター駐在	主任	嶋崎 愛	
◎企画・先端研究部	部長	領家 一博	
○企画・先端研究グループ	主任研究員	鮎川 航太	
○企画・先端研究グループ	主事	桑野 暁	
○企画・先端研究グループ	主事	児玉 敦也	
○企画・先端研究グループ	主事	青木 萌子	

**栽培漁業センター**

(TEL) 0770-53-1249

(FAX) 0770-53-1840

(E-Mail) saibai-c@pref.fukui.lg.jp

	所長	前田 英章
○育成技術グループ	主任研究員	瀬戸 久武
○育成技術グループ	主任研究員	桂田 慶裕
○育成技術グループ	主査	松井 伸夫
○育成技術グループ	主事	綿谷 朋紘
○育成技術グループ	主事	根本 茂

(栽培センター) (海資センター) (内水面センタ) (越前漁港)

○技術開発グループ	主任研究員	上奥 秀樹
○技術開発グループ	研究員	原 誠二
○技術開発グループ	主事	谷保 文野

海洋資源研究センター

(TEL) 0770-26-1331  
 (FAX) 0770-26-1379  
 (E-Mail) kaiyou-c@pref.fukui.lg.jp

	所長	石本 健治
○漁業管理グループ	主任研究員	松宮 由太佳
○漁業管理グループ	主任研究員	手賀 太郎
○漁業管理グループ	研究員	元林 裕仁
○漁業管理グループ	主事	前川 龍之介
○漁業管理グループ	主事	山田 洋雄
○漁場環境グループ	主任研究員	仲野 大地
○漁場環境グループ	研究員	岩崎 俊祐
○漁場環境グループ	主事	梶原 大郁
○調査船(福井丸、若潮丸)	福井丸船長	松見 金幸
○調査船(福井丸、若潮丸)	若潮丸船長	南 秀明
○調査船(福井丸、若潮丸)	福井丸機関長	升谷 肇
○調査船(福井丸、若潮丸)	若潮丸機関長	小林 大介
○調査船(福井丸、若潮丸)	通信長	丸山 仁
○調査船(福井丸、若潮丸)	一等機関士	日形 知文
○調査船(福井丸、若潮丸)	企画主査	田畑 欽三
○調査船(福井丸、若潮丸)	一等航海士	濱岸 弘
○調査船(福井丸、若潮丸)	主査	山口 英嘉
○調査船(福井丸、若潮丸)	主査	濱側 智洋
○調査船(福井丸、若潮丸)	主査	横川 勝

内水面総合センター

(TEL) 0776-53-0232  
 (FAX) 0776-53-0545  
 (E-Mail) naisui-c@pref.fukui.lg.jp

	所長	鉾 有紀
○開発調査グループ	主任研究員	家接 直人
○開発調査グループ	主任研究員	橋本 寛
○開発調査グループ	主事	千葉 駿介
○開発調査グループ	主事	竹内 一貴

越前漁港事務所

(TEL) 0778-42-5291  
 (FAX) 0778-42-5292  
 (E-Mail) e-gyokou@pref.fukui.lg.jp

	所長	島田 英和
○総務課	課長	富田 かをり
○総務課	(併勤) 主任	毛利 章憲 (越前町)
○水産漁港課	課長	石田 善之
○水産漁港課	主任	加藤 智之
○水産漁港課	企画主査	宮田 克士
○水産漁港課	主事	品川 博明
○水産漁港課	主事	佐竹 伸哉
○水産漁港課	(兼)	倉 有里恵 (農林水産部水産課)

## (越前漁港) (グリーンC)

○水産漁港課	(兼)	水嶋 亨	(農林水産部水産課)
--------	-----	------	------------

## 総合グリーンセンター

(TEL) 0776-67-0002

(FAX) 0776-67-0004

(E-Mail) green-c@pref.fukui.lg.jp

	所長	黒田 真奈美
◎管理課	課長	辻 良治
◎管理課	主査	重見 岳良
◎管理課	主事	池上 依那
◎管理課	グリーンインストラクター	中野 裕之
◎管理課	グリーンインストラクター	恩田 美香
◎管理課	グリーンインストラクター	津原 公子
◎緑化・花づくり推進部	部長	吉野 和宏
○緑と花の県民運動推進グループ	主任	長野 真紀
○緑と花の県民運動推進グループ	主任	牧田 康宏
○緑と花の県民運動推進グループ	主任	榊原 あおい
○緑と花の県民運動推進グループ	企画主査	岸本 憲教
○緑と花の県民運動推進グループ	企画主査	吉田 誠
○緑と花の県民運動推進グループ	主事	西出 竜馬
○緑と花の県民運動推進グループ	緑の相談員	小林 しのぶ
○技術指導グループ	主任	仲保 要
○技術指導グループ	主任	清水端 久人
◎林業試験部	部長	藤田 義憲
○森林育成・特産研究グループ	主任研究員	藤井 啓之
○森林育成・特産研究グループ	主任研究員	木下 輝雄
○森林育成・特産研究グループ	主事	小林 崇人
○木材開発研究グループ	主任研究員	野村 崇
○木材開発研究グループ	主事	酒井 明





# 土 木 部

(土木部) (土木部政策G) (土木管理課)

土木部

部長 0776-20-0460  
 理事(土木技術) 0776-20-0463  
 副部長 0776-20-0461  
 副部長(防災・特定事業) 0776-20-0464  
 副部長(建築) 0776-20-0504  
 政策推進G 0776-20-0465  
 (FAX) 0776-22-8164  
 (E-Mail) dobokubu@pref.fukui.lg.jp  
 内線 部長3300、理事(土木技術)3302、副部長3301、  
 副部長(防災・特定事業)3303、副部長(建築)3480、  
 政策参事3341、政策推進G3342~3344

	部長	田中 秀樹	
	理事(土木技術)	田中 克直	
	(事務取扱)副部長(技術)		
	副部長	渡邊 慎二	
	副部長(防災・特定事業)	平林 透	
	副部長(建築)	田中 忠範	
	政策参事	小林 寿一	
○派遣	副部長(建設技術公社)	神門 博文	
○派遣	課長(下水道公社)	江黒 充和	
○政策推進グループ	グループ長	渡邊 慎二	(土木部副部長)
○政策推進グループ	副グループ長	小林 寿一	(土木部政策参事)
○政策推進グループ	総括主任	土田 裕康	
○政策推進グループ	主任	池内 佑樹	
○政策推進グループ	企画主査	富永 勇	
○政策推進グループ	企画主査	前川 善亮	
○政策推進グループ	主査	木原 翔太	
○政策推進グループ	主査	青木 聖太	
○政策推進グループ	主査	黒田 裕介	
○政策推進グループ	主事	橋本 憲	

土木管理課

課長 0776-20-0467  
 土地利用・管理G 0776-20-0469  
 技術管理G 0776-20-0471  
 建設産業・人材支援室 0776-20-0470  
 (FAX) 0776-22-8164  
 (E-Mail) kanrika@pref.fukui.lg.jp  
 内線 課長3310、参事(技術管理)3312、建設産業・人材支援室長3333、  
 課長補佐3310、土地利用・管理G3314~3316、  
 技術管理G3312、3317、3319、建設産業・人材支援室3331~3333

	課長	高木 宏之	
	参事(技術管理)	坂口 正雄	
	課長補佐	下南 満希子	
○土地利用・管理グループ	総括主任	松山 文彦	
○土地利用・管理グループ	主査	小角 洋平	
○土地利用・管理グループ	主査	山本 翔	
○土地利用・管理グループ	主査	小林 康男	
○土地利用・管理グループ	主事	杉本 祥啓	
○土地利用・管理グループ	主事	村崎 太紀	
○土地利用・管理グループ	福井県税務指導員	桑野 統臣	
○技術管理グループ	主任	服部 正秀	

(土木管理課) (道路建設課) (高規格道路課)

○技術管理グループ	主任	久保 英司
○技術管理グループ	主任	野田 卓史
○技術管理グループ	企画主査	朝井 範仁
○技術管理グループ	企画主査	柴田 聡
◎建設産業・人材支援室	室長	山川 治
◎建設産業・人材支援室	主任	五十嵐 沙由里
◎建設産業・人材支援室	主任	野路 純代
◎建設産業・人材支援室	主査	千葉 直樹
◎建設産業・人材支援室	主事	川田 真聖
◎建設産業・人材支援室	主事	高島 洋和
◎建設産業・人材支援室	営業所実態調査員	祐安 秀明
○(公財)福井県建設技術公社派遣	参事(建設技術公社)	室田 正雄

道路建設課

課長 0776-20-0472  
 道路計画G 0776-20-0474  
 建設・改良G 0776-20-0473  
 市町道G 0776-20-0502  
 (FAX) 0776-20-0658  
 (E-Mail) douroken@pref.fukui.lg.jp  
 内線 課長3350、参事(道路企画)3350、  
 道路計画G3353、3354、3358、建設・改良G3308、3352、3357、  
 市町道G3471、3472

	課長	砂村 秀成	
	参事(道路企画)	道久 英一	課長補佐事務取扱
○道路計画グループ	主任	福山 貴久	
○道路計画グループ	企画主査	山口 大輔	
○道路計画グループ	企画主査	山田 大貴	
○道路計画グループ	企画主査	笹嶋 賢吾	
○道路計画グループ	主事	山岸 千陽	
○建設・改良グループ	主任	飛石 勝	
○建設・改良グループ	主任	西村 隆吉	
○建設・改良グループ	主任	千秋 智和	
○建設・改良グループ	企画主査	武澤 宗太郎	
○建設・改良グループ	(併勤)主事	橋本 寛司	(大野市)
○市町道グループ	主任	山田 隆之	
○市町道グループ	主任	柳 智康	
○市町道グループ	企画主査	松本 卓	
○市町道グループ	主査	吉村 仁	

高規格道路課

課長 0776-20-0420  
 中縦・舞若G 0776-20-0475  
 広域道路G 0776-20-0422  
 (FAX) 0776-20-0658  
 (E-Mail) kokikakudo@pref.fukui.lg.jp  
 内線 課長3351、参事(舞若担当)3355、課長補佐3351、  
 中縦・舞若G3355、3387、広域道路G3356、3388

	課長	小川 裕樹	
	(兼)参事(中縦担当)	伊藤 裕一	(奥越土木事務所)
	参事(舞若担当)	細川 仁志	
	課長補佐	内田 敏明	
○中縦・舞若整備グループ	主任	中島 智一郎	

## (高規格道路課) (道路保全課) (河川課)

○中縦・舞若整備グループ	主任	中山 直樹
○中縦・舞若整備グループ	主査	福嶋 宏章
○中縦・舞若整備グループ	主事	朝倉 響
○中縦・舞若整備グループ	主事	森永 智久
○中縦・舞若整備グループ	(兼)	熊崎 貴文 (奥越土木事務所)
○中縦・舞若整備グループ	(兼)	田中 和也 (奥越土木事務所)
○中縦・舞若整備グループ	(兼)	出村 聡尚 (奥越土木事務所)
○中縦・舞若整備グループ	(兼)	宮澤 勇気 (奥越土木事務所)
○中縦・舞若整備グループ	(兼)	谷口 直子 (小浜土木事務所)
○中縦・舞若整備グループ	(兼)	時岡 雅樹 (小浜土木事務所)
○中縦・舞若整備グループ	(兼)	高橋 克幸 (小浜土木事務所)
○中縦・舞若整備グループ	(兼)	尾崎 文亮 (小浜土木事務所)
○中縦・舞若整備グループ	(兼)	辻岡 信也 (小浜土木事務所)
○中縦・舞若整備グループ	(兼)	山田 大貴 (道路建設課)
○中縦・舞若整備グループ	(兼)	山岸 千陽 (道路建設課)
○広域道路整備グループ	主任	高嶋 康之
○広域道路整備グループ	主任	木村 友則
○広域道路整備グループ	主査	岡本 茂生

## 道路保全課

課長 0776-20-0476  
道路管理G 0776-20-0477  
雪・安全対策G 0776-20-0514  
道路維持補修G 0776-20-0514  
(FAX) 0776-20-0478  
(E-Mail) dourohoz@pref.fukui.lg.jp  
内線 課長3370、参事(道路管理)3370、  
道路管理G3374、3376、雪・安全対策G3371、3372、  
道路維持補修G3373、3375

	課長	山田 嘉晴
	課長補佐	山田 純一
○道路管理グループ	主任	永田 暁史
○道路管理グループ	主事	青木 公祐
○道路管理グループ	主事	中島 大輝
○道路管理グループ	主事	原田 光輝
○雪・安全対策グループ	主任	今井 洋平
○雪・安全対策グループ	企画主査	橋元 勝英
○雪・安全対策グループ	主査	室田 博善
○雪・安全対策グループ	主査	山内 理瑚
○雪・安全対策グループ	主事	福尾 尚也
○道路維持補修グループ	主任	森川 大輔
○道路維持補修グループ	主任	山品 剛
○道路維持補修グループ	主査	桑原 寛司
○道路維持補修グループ	主査	藪内 悠貴

## 河川課

課長 0776-20-0479  
河川管理G 0776-20-0480  
河川計画G 0776-20-0481  
河川整備G 0776-20-0758  
下水道整備・管理G 0776-20-0503  
ダム建設管理・足羽川ダム対策G 0776-20-0485  
(FAX) 0776-20-0696  
(E-Mail) kasennka@pref.fukui.lg.jp

(河川課) (砂防防災課)

内線

課長 3390、参事(河川・下水道) 3411、  
 参事(ダム建設管理・足羽川ダム対策) 3410、課長補佐 3390、  
 河川管理G 3391、3392、河川計画G 3393、3411、  
 河川整備G 3394、3400、下水道整備・管理G 3474、3475、  
 ダム建設管理・足羽川ダム対策G 3412～3414

	課長	久野 茂嗣	
	参事(河川・下水道)	五十嵐 謙一	
	参事(ダム建設管理・足羽川ダム対策)	河崎 輝義	
	課長補佐	軽部 正宣	
○河川管理グループ	総括主任	銅 幸久	
○河川管理グループ	主任	大西 昭弘	
○河川管理グループ	主査	中嶋 伴幸	
○河川管理グループ	主事	高岸 寿喜	
○河川管理グループ	主事	木村 友祐	
○河川計画グループ	主任	丸中 孝通	
○河川計画グループ	主任	坪内 孝治	
○河川計画グループ	企画主査	榎波 智仁	
○河川計画グループ	主査	藤田 崇史	
○河川整備グループ	主任	道関 善昭	
○河川整備グループ	主任	松村 勘寿	
○河川整備グループ	主査	姉川 翔太	
○河川整備グループ	(併勤)主査	横山 連人	(福井市)
○下水道整備・管理グループ	主任	西嶋 靖子	
○下水道整備・管理グループ	主任	加藤 大輔	
○下水道整備・管理グループ	主任	福岡 朋子	
○下水道整備・管理グループ	企画主査	森下 和晃	
○下水道整備・管理グループ	企画主査	村中 亮太	
○ダム建設管理・足羽川ダム対策グループ	主任	宮本 政和	
○ダム建設管理・足羽川ダム対策グループ	主任	高野 祥基	
○ダム建設管理・足羽川ダム対策グループ	主任	辻岡 孝彦	
○ダム建設管理・足羽川ダム対策グループ	企画主査	三田村 昌彦	
○ダム建設管理・足羽川ダム対策グループ	企画主査	瀧澤 優美	
○ダム建設管理・足羽川ダム対策グループ	主査	川瀬 央太郎	

砂防防災課

課長 0776-20-0493  
 砂防整備G 0776-20-0495  
 砂防・海岸計画G 0776-20-0494  
 防災G 0776-20-0482  
 (FAX)砂防防災課 0776-20-0676  
 (FAX)防災G 0776-20-0659  
 (E-Mail) sabo@pref.fukui.lg.jp

内線

課長 3440、課長補佐 3440、  
 砂防整備G 3443、3444、砂防・海岸計画G 3441、3442、  
 防災G 3395、3396、3415

	課長	廣部 雄一	
	課長補佐	堂本 大輔	
○砂防整備グループ	主任	宮本 敬二	
○砂防整備グループ	主任	竹内 知憲	
○砂防整備グループ	企画主査	鎌田 一彦	
○砂防整備グループ	主査	荻原 龍太郎	
○砂防・海岸計画グループ	主任	佐々木 光生	
○砂防・海岸計画グループ	主任	大塚 雄一郎	

## (砂防防災課) (港湾空港課) (都市計画課)

○砂防・海岸計画グループ	企画主査	稲田 雄紀
○砂防・海岸計画グループ	主査	大谷 豊美
○砂防・海岸計画グループ	主査	木津 蛍
○砂防・海岸計画グループ	主事	清水 佑哉
○防災グループ	主任	西野 健
○防災グループ	主任	横山 大地
○防災グループ	主査	宮崎 皓平
○防災グループ	主査	竹原 良祐
○防災グループ	主事	上坂 健太郎

## 港湾空港課

課長	0776-20-0487
管理G	0776-20-0488
整備・振興G	0776-20-0489
空港利活用室	0776-20-0488
(FAX)	0776-20-0660
(E-Mail)	kowan@pref.fukui.lg.jp
内線	課長、課長補佐3420、 管理G3421、3422、3430、空港利活用室3421、3431、 整備・振興G3423～3427

	課長	鳥山 公裕	
	参事(福井港)	梅田 靖博	(福井港湾事務所)
	参事(敦賀港)	安井 幸市郎	(敦賀港湾事務所)
	課長補佐	田原 雅典	
○管理グループ	企画主査	辻 健	
○管理グループ	主査	田中 清啓	
○管理グループ	主事	朝日 藤貴	
○管理グループ	主事	山岸 拓矢	
○管理グループ	主事	中川 瑛矢	
○整備・振興グループ	主任	松井 隆佳	
○整備・振興グループ	主任	長谷川 哲夫	
○整備・振興グループ	主任	出倉 義也	
○整備・振興グループ	企画主査	栃木 宏之	
○整備・振興グループ	主査	加藤 良平	
◎空港利活用室	室長	小嶋 直人	
◎空港利活用室	主任	小林 孝彰	
◎空港利活用室	(兼勤)	木原 翔太	(土木部政策推進グループ)

## 都市計画課

課長	0776-20-0496
都市環境・公園G	0776-20-0497
都市計画・支援G	0776-20-0498
新幹線駅周辺整備G	0776-20-0499
(FAX)	0776-20-0693
(E-Mail)	tokei@pref.fukui.lg.jp
内線	課長3450、参事(市街地整備推進)3453、参事(都市計画)3450、 都市計画・公園G3451、3452、3455、都市計画・支援G3456、3457、 新幹線駅周辺整備G3453～3455

	課長	橋本 泰英	
	参事(市街地整備推進)	古定 賢治	
	課長補佐	中川 幸一	
○都市環境・公園グループ	主任	山岸 理恵	
○都市環境・公園グループ	主任	福 秀則	

## (都市計画課) (建築住宅課) (公共建築課)

○都市環境・公園グループ	主事	内田 美香	
○都市環境・公園グループ	主事	寄田 卓海	
○都市環境・公園グループ	主事	高畑 紀樹	
○都市計画・支援グループ	主任	山本 学	
○都市計画・支援グループ	主任	土田 敦隼	
○都市計画・支援グループ	主任	中村 健志	
○都市計画・支援グループ	主査	松田 浩一	
○都市計画・支援グループ	主事	中山 陵	
○新幹線駅周辺整備グループ	主任	長瀬 武英	
○新幹線駅周辺整備グループ	企画主査	小林 恭之	
○新幹線駅周辺整備グループ	(併勤)主査	芹川 鉄平	(越前市)
○新幹線駅周辺整備グループ	主事	白木 雅大	

## 建築住宅課

副部長(建築)	0776-20-0504
住宅計画G	0776-20-0505
住まいづくりG	0776-20-0506
建築環境G	0776-20-0506
公営住宅G	0776-20-0507
(FAX)	0776-20-0693
(E-Mail)	kenjyu@pref.fukui.lg.jp
内線	副部長(建築)3480、参事(住宅政策)3490、課長補佐3480、 住宅計画G3481~3483、住まいづくりG3486~3488、3490、 建築環境G3486~3488、公営住宅G3484、3485、3491

	(取扱)課長	田中 忠範	(土木部副部長(建築))
	参事(住宅政策)	白崎 成人	
	課長補佐	森下 和久	
○住宅計画グループ	主任	竹澤 健児	
○住宅計画グループ	企画主査	中屋 光博	
○住宅計画グループ	主事	川端 慎司	
○住宅計画グループ	主事	加藤 七海	
○住宅計画グループ	主事	安田 光	
○住まいづくりグループ	主任	蟻塚 直人	
○住まいづくりグループ	企画主査	前田 和磨	
○住まいづくりグループ	主査	浜端 洋匡	
○建築環境グループ	主任	高間 英一	
○建築環境グループ	主査	大石 真里弥	
○建築環境グループ	主事	宮崎 透	
○公営住宅グループ	主任	齊藤 貴之	
○公営住宅グループ	主任	小林 利孝	
○公営住宅グループ	企画主査	井波 智博	
○公営住宅グループ	企画主査	大槻 勇人	
○公営住宅グループ	主査	黒田 千尋	
○公営住宅グループ	県営住宅納付指導員	新海 智恵美	

## 公共建築課

課長	0776-20-0508
計画・技術支援班	0776-20-0509、0776-20-0510
工事一班、工事二班	0776-20-0511
設備一班、設備二班	0776-20-0512
(FAX)	0776-20-0691
(E-Mail)	koukyoukenticu@pref.fukui.lg.jp
内線	課長3500、参事(計画)3500、参事(設備)3505、 計画・技術支援班3501~3503、

## (公共建築課) (福井土木)

工事一班・工事二班 3504、3506、3507、  
設備一班・設備二班 3508、3509、3510

	課長	坂川 慶介	
	参事 (計画)	寺井 直大	課長補佐事務取扱
	参事 (設備)	加賀 久宣	
○計画・技術支援班	主任	小寺 一樹	
○計画・技術支援班	主任	藤木 良子	
○計画・技術支援班	企画主査	小林 秀成	
○計画・技術支援班	企画主査	飛田 裕彰	
○工事一班	主任	川村 陽子	
○工事一班	企画主査	清水 千知	
○工事一班	主査	山内 正志	
○工事二班	主任	谷村 敏雄	
○工事二班	主事	松田 悟	
○工事二班	主事	加茂 広之	
○設備一班	主任	山下 拓哉	
○設備一班	主任	辻 俊剛	
○設備一班	主事	谷口 聖万	
○設備二班	主任	谷口 佳文	
○設備二班	企画主査	朝倉 加奈子	

## 福井土木事務所

(TEL) 0776-24-5111

(FAX) 0776-24-5090

(E-Mail) fu-dobok@pref.fukui.lg.jp

内線 総務G5310～5313、5324、経理G5320～5323、5325～5327、  
企画担当5211、5221、用地課5110～5116、  
管理課5120～5122、5125～5128、  
北部G5212～5215、5270、東部G5216～5219、5243、5273、  
中部G5241、5242、5244、5272、南部G5222～5225、5260、  
西部G5226～5229、5261、河川第一G5233、5237、5238、  
河川第二G5234、5235、5281、  
砂防G5231、5232、5236、5280、建築営繕課5250～5253

	所長	辻村 直哉
	次長	三澤 英生
	次長	岩本 喜洋
◎総務課	(取扱) 課長	三澤 英生
○総務グループ	主任	長谷川 宗基
○総務グループ	主任	前川 由子
○総務グループ	主査	高島 隆典
○総務グループ	主事	山田 康次
○経理グループ	主任	八田 明子
○経理グループ	企画主査	佐々木 優子
○経理グループ	企画主査	塚田 史子
○経理グループ	主査	大道 寛子
○経理グループ	主査	青山 朋美
○経理グループ	主事	中原 大介
○経理グループ	主事	茜谷 涼平
○企画担当	主任	木村 定勝
○企画担当	主任	菅原 桂一郎
◎用地課	課長	吉田 広行
◎用地課	主任	片山 敏文
◎用地課	主任	大東 伴泰



## (福井土木)

◎用地課	主任	富高 直也
◎用地課	主事	高橋 大隆
◎用地課	主事	澤田 健太郎
◎用地課	主事	島田 健史
◎用地課	主事	大橋 真俊
◎用地課	主事	亀井 昭一
◎用地課	登記事務員	田中 宏美
◎用地課	登記事務員	伊藤 美佳
◎管理課	課長	村上 佳宏
◎管理課	主任	石川 喜寛
◎管理課	企画主査	金谷 義徳
◎管理課	主査	山崎 一範
◎管理課	主査	畑原 裕幸
◎管理課	主査	竹内 美智子
◎管理課	主査	齊藤 弘美
◎管理課	主査	原 直之
◎管理課	主査	齊藤 恭延
◎管理課	主事	渡邊 嵩
◎道路第一課	課長	清田 信行
○北部グループ	主任	美濃 和夫
○北部グループ	主任	北島 文雄
○北部グループ	企画主査	佐々木 英樹
○北部グループ	企画主査	小倉 晃一
○北部グループ	主事	内田 貴之
○北部グループ	主事	古田 正剛
○東部グループ	主任	柳町 英利
○東部グループ	企画主査	小原 英人
○東部グループ	企画主査	高橋 卓
○東部グループ	主査	太刀内 紘平
○東部グループ	主事	山内 慎太郎
○中部グループ	主任	印牧 史人
○中部グループ	主任	丸山 修平
○中部グループ	主事	青山 将太郎
○中部グループ	主事	武田 大輝
◎道路第二課	課長	細川 弥
○南部グループ	主任	北川 裕嗣
○南部グループ	主任	高村 直樹
○南部グループ	企画主査	鈴木 希望
○南部グループ	企画主査	山内 崇史
○南部グループ	企画主査	田中 健太郎
○南部グループ	主事	荒熊 将
○西部グループ	主任	前川 圭輔
○西部グループ	主任	池田 圭佑
○西部グループ	企画主査	山崎 智春
○西部グループ	主事	岩見 菜月
○西部グループ	主事	小寺 大地
◎河川砂防課	課長	鈴木 常仁
○河川第一グループ	主任	小西 隆寛
○河川第一グループ	企画主査	藤田 雄輝
○河川第一グループ	主査	松浦 一樹
○河川第一グループ	主事	岸本 拓海
○河川第二グループ	主任	島田 泰至
○河川第二グループ	主任	板倉 智博
○河川第二グループ	主事	吉田 健人

## (福井土木) (三国土木)

○河川第二グループ	主事	藤井 亮輔
○砂防グループ	主任	鈴木 良吹
○砂防グループ	主査	銭井 秀予
○砂防グループ	主査	鈴木 勇人
○砂防グループ	主事	窪田 英晃
○砂防グループ	主事	木下 和貴
◎建築営繕課	課長	森下 憲二
◎建築営繕課	主任	谷口 貢一
◎建築営繕課	主任	吉田 明史
◎建築営繕課	主事	武田 慎太郎

## 三国土木事務所

(TEL) 0776-82-1111  
(FAX) 0776-82-1160  
(E-Mail) mi-dobok@pref.fukui.lg.jp  
内線 総務・経理G5410、5411、5414、5415、企画担当5460、5470、  
管理用地課5421～5428、三国・あわらG5451～5453、  
春江G5461～5464、丸岡・坂井G5454～5456、  
河川砂防課5431～5435、建築課5441～5443

## &lt;下水道課&gt;

(TEL) 0776-82-5646  
(FAX) 0776-82-5647

	所長	高野 政志	
	次長	前田 英之	
	次長	橋本 盛夫	
◎総務課	(取扱) 課長	前田 英之	
○総務・経理グループ	主任	内田 恵子	
○総務・経理グループ	主査	前川 正人	
○総務・経理グループ	主査	藤原 正樹	
○総務・経理グループ	主事	彦坂 創	
○総務・経理グループ	主事	吉村 七海	
○企画担当	主任	松藤 隆純	
○企画担当	主任	山森 賢治	
◎管理用地課	課長	源藤 一樹	
◎管理用地課	主任	堀川 茂樹	
◎管理用地課	主任	中川 博之	
◎管理用地課	主任	出見 龍人	
◎管理用地課	主任	仲谷 友康	
◎管理用地課	(併勤) 企画主査	杉田 和也	(坂井市)
◎管理用地課	企画主査	田川 健一	
◎管理用地課	(併勤) 企画主査	重森 忍	(坂井市)
◎管理用地課	企画主査	時澤 裕人	
◎管理用地課	主査	中出 光明	
◎管理用地課	主査	柳原 善弘	
◎管理用地課	主査	大久保 佳恵	
◎管理用地課	(併勤) 主査	酒井 農剛	(坂井市)
◎管理用地課	主査	片山 敏信	
◎管理用地課	主事	西岡 和哉	
◎管理用地課	主事	磯見 恒樹	
◎管理用地課	主事	内方 裕貴	
◎管理用地課	主事	金谷 伸治	
◎管理用地課	登記事務員	扇浦 智絵	
◎管理用地課	登記事務員	飛田 一枝	

## (三国土木) (龍・永ダム管) (奥越土木)

◎道路課	課長	吉川 寛治
○三国・あわらグループ	主任	出口 一也
○三国・あわらグループ	主任	笠嶋 崇弘
○三国・あわらグループ	主事	田邊 美帆
○春江グループ	主任	永岡 紀行
○春江グループ	主任	塚谷 義昭
○春江グループ	企画主査	高村 吉一
○春江グループ	主査	坂野 駿
○春江グループ	主事	田中 祐斗
○丸岡・坂井グループ	主任	萩原 貞宏
○丸岡・坂井グループ	主任	南 朋恵
○丸岡・坂井グループ	企画主査	南部 佳郎
○丸岡・坂井グループ	主査	小西 弘城
○丸岡・坂井グループ	主事	多田 恵子
○丸岡・坂井グループ	主事	石田 幸太郎
◎河川砂防課	課長	松井 義弘
◎河川砂防課	主任	岸田 秀行
◎河川砂防課	主任	水嶋 大樹
◎河川砂防課	主査	境井 法子
◎河川砂防課	主事	宮崎 美帆
◎河川砂防課	主事	西澤 雅貴
◎河川砂防課	主事	門 晃希
◎下水道課	課長	梅田 正浩
◎下水道課	主任	石田 恭章
◎下水道課	主任	坂田 沙緒里
◎下水道課	企画主査	駒野 喜紀
◎建築課	課長	石川 宏純
◎建築課	主任	乾 陽子
◎建築課	企画主査	橋本 晶子
◎建築課	主事	西前 知章
◎建築課	主事	下村 智菜

## 龍ヶ鼻・永平寺ダム統合管理事務所

(TEL) 0776-67-2841  
(FAX) 0776-67-2846  
(E-Mail) ryudam@pref.fukui.lg.jp

	所長	野尻 英一	
	主任	近藤 泰光	
	主査	清水 学	
	(兼) 主査	中出 光明	(三国土木事務所)
	(兼) 主査	柳原 善弘	(三国土木事務所)
	(兼) 主事	金谷 伸治	(三国土木事務所)
	(兼) 主査	竹内 美智子	(福井土木事務所)
	(兼) 主査	畑原 裕幸	(福井土木事務所)
	(兼) 主査	齊藤 恭延	(福井土木事務所)
	ダム管理員	廣田 一雄	
	ダム管理員	川島 治和	
	ダム管理員	山本 利夫	

## 奥越土木事務所

(TEL) 0779-66-1221  
(FAX) 0779-66-1616  
(E-Mail) oku-dobok@pref.fukui.lg.jp  
内線 総務・経理G810、813～816、企画担当852、858、

## (奥越土木) (奥越土木)

管理用地課 824、832～835、867～870、880～882  
 大野西部G861、862、872、873、大野東部・和泉G866、875～877、  
 勝山道路課 842、863～865、大野河川砂防G855、857、878、  
 勝山河川砂防G853、854、856、883 建築課 823、825

	所長	増田 幹雄
	次長	日種 亮
	次長(大野・中縦担当)	伊藤 裕一
	次長(勝山担当)	小島 高志
◎総務課	(取扱) 課長	日種 亮
○総務・経理グループ	総括主任	吉原 誠彦
○総務・経理グループ	企画主査	橋北 勇一
○総務・経理グループ	主査	石田 賢治
○総務・経理グループ	主事	杉川 陽美
○総務・経理グループ	主事	爲永 義一
○企画担当	主任	辻 公康
○企画担当	主任	西村 尚剛
◎管理用地課	課長	沼田 竜治
◎管理用地課	主任	飛田 茂実
◎管理用地課	主任	川口 昌宏
◎管理用地課	主任	辻 利雄
◎管理用地課	主査	林 孝治
◎管理用地課	主査	加藤 博昭
◎管理用地課	主査	長谷川 裕文
◎管理用地課	主査	吉岡 正博
◎管理用地課	主査	石田 純子
◎管理用地課	主事	松田 一馬
◎管理用地課	主事	廣部 公敬
◎管理用地課	主事	水上 建一
◎管理用地課	主事	藤井 浩実
◎管理用地課	主事	川田 修二
◎管理用地課	登記事務員	西野 千登恵
◎管理用地課	登記事務員	五井 晴美
◎大野道路課	課長	榎原 文成
○大野西部グループ	主任	門 広幸
○大野西部グループ	企画主査	山口 淳子
○大野西部グループ	主事	島田 健太郎
○大野西部グループ	主事	岸上 大地
○大野東部・和泉グループ	主任	熊崎 貴文
○大野東部・和泉グループ	主任	出村 聴尚
○大野東部・和泉グループ	主任	田中 和也
○大野東部・和泉グループ	企画主査	宮澤 勇氣
◎勝山道路課	(取扱) 課長	小島 高志
◎勝山道路課	主任	竹村 諭
◎勝山道路課	企画主査	橋本 雄大
◎勝山道路課	主事	宮崎 海都
◎勝山道路課	主事	野尻 怜花
◎河川砂防課	課長	川下 将克
○大野河川砂防グループ	主任	南北 淳
○大野河川砂防グループ	主任	藤井 誠
○大野河川砂防グループ	企画主査	金本 昌也
○大野河川砂防グループ	主事	鈴木 克法
○勝山河川砂防グループ	主任	向井 裕貴
○勝山河川砂防グループ	企画主査	一氏 俊輝
○勝山河川砂防グループ	企画主査	野尻 晃平

## (笹生浄土ダム) (丹南土木)

○勝山河川砂防グループ	主事	小椋 梨加
○勝山河川砂防グループ	主事	三谷 星太
◎建築課	課長	船谷 佳克
◎建築課	主事	杉岡 美和
◎建築課	主事	金谷 優徳

## 笹生川・浄土寺川ダム統合管理事務所

(TEL) 0779-65-6561  
(FAX) 0779-65-6573  
(E-Mail) sasodam@pref.fukui.lg.jp

	所長	山村 文彦
	主任	島田 守
	主査	山下 泰正
	ダム管理員	中野 耕造
	ダム管理員	水上 祐亮
	ダム管理員	大川 進
	ダム管理員	多田 栄二
	ダム管理員	片瀬 正己
	ダム管理員	山中 啓司

## 丹南土木事務所

(TEL) 0778-23-4966  
(FAX) 0778-23-4817  
(E-Mail) ta-dobok@pref.fukui.lg.jp  
内線 総務G5333~5335、経理G5336~5338、企画担当5361、5378、  
鯖江丹生土木部駐在5211、5310~5313、  
管理用地課5341~5345、5350、5351~5356、  
越前西部G5363~5365、越前東部・池田G5391~5393、  
南越前G5366~5368、河川G5371~5373、  
災害復旧G5373、5374、5377、砂防G5375~5376、  
建築課5380~5382

	所長	小野田 利宏
	次長	貴志 和之
	次長	石田 勝一
	次長(吉野瀬川ダム)	高橋 義治
◎総務課	(取扱) 課長	貴志 和之
○総務グループ	主任	浅井 希代香
○総務グループ	企画主査	渋谷 修
○総務グループ	主査	光川 英雄
○経理グループ	主任	赤澤 ゆかり
○経理グループ	主任	辻 源隆
○経理グループ	企画主査	坂田 雄司
○経理グループ	企画主査	中條 麻希子
○経理グループ	主事	東 佑典
○経理グループ	主事	柿谷 香里
○企画担当	主任	木村 晃規
○企画担当	主任	坂田 正宏
○鯖江丹生土木部駐在	主任	松村 英彰
○鯖江丹生土木部駐在	企画主査	八十川 慎介
○鯖江丹生土木部駐在	主査	水本 正順
○鯖江丹生土木部駐在	主事	宇野 遥
◎管理用地課	課長	谷口 雅弘
◎管理用地課	主任	中山 裕司

## (丹南土木)

◎管理用地課	主任	山口 勝己	
◎管理用地課	主任	吉村 昌宏	
◎管理用地課	企画主査	高嶋 佑輔	
◎管理用地課	企画主査	田中 剛	
◎管理用地課	企画主査	漆崎 雄一郎	
◎管理用地課	企画主査	一 泰史	
◎管理用地課	企画主査	辻 晃士郎	
◎管理用地課	主査	川上 茂蔵	
◎管理用地課	主査	出雲 昭尋	
◎管理用地課	主査	清水 守	
◎管理用地課	主事	五十嵐 聖那	
◎管理用地課	登記事務員	清水 光代	
◎管理用地課	登記事務員	津田 妙子	
◎道路課	課長	竹山 清隆	
○越前西部グループ	主任	宮本 隆弘	
○越前西部グループ	企画主査	満石 拓也	
○越前西部グループ	企画主査	永谷 恭子	
○越前西部グループ	企画主査	森岡 美沙	
○越前西部グループ	主事	山 博紀	
○越前東部・池田グループ	主任	中西 直之	
○越前東部・池田グループ	主任	岩佐 将之	
○越前東部・池田グループ	主査	小林 卓司	
○越前東部・池田グループ	主事	福嶋 未空	
○南越前グループ	主任	沖 輝也	
○南越前グループ	企画主査	鎌田 至	
○南越前グループ	主事	今村 皇太	
○南越前グループ	主事	伊藤 一輝	
○南越前グループ	主事	松本 美優	
○南越前グループ	主事	和田 宗大	
◎河川砂防課	課長	流 守博	
○河川グループ	主任	浅野 裕人	
○河川グループ	主査	藤井 浩司	
○河川グループ	主事	光友 達也	
○河川グループ	主事	牧野 辰哉	
○砂防グループ	主任	佐々木 規充	
○砂防グループ	主任	奥山 翔子	
○砂防グループ	主事	高嶋 健伍	
○災害復旧グループ	主任	宮内 俊輔	
○災害復旧グループ	主任	山本 幸一	
○災害復旧グループ	(併勤)主任	竹村 啓	(長野県)
○災害復旧グループ	(併勤)主事	加藤 正裕	(岐阜県)
◎建築課	課長	西崎 博康	
◎建築課	主査	櫻井 園子	
◎建築課	主査	竹内 一貴	
◎建築課	主事	吉田 智哉	

## &lt; 鯖江丹生土木部 &gt;

(TEL) 0778-34-0464

(FAX) 0778-34-2801

(E-Mail) ta.a-dobok@pref.fukui.lg.jp

内線 管理用地課5101～5105、5111～5114、  
鯖江G5222、5232～5234、丹生G5220、5235～5238、  
河川砂防課5200、5213～5216、5218、5219、  
建築課5316～5318

## (丹南土木) (広野榑谷ダム)

	部長	千秋 佳徳
◎管理用地課	課長	若栗 史明
◎管理用地課	主任	橋 匡弥
◎管理用地課	主任	司辻 素士
◎管理用地課	主任	中村 浩規
◎管理用地課	企画主査	新谷 正博
◎管理用地課	企画主査	島野 寿二郎
◎管理用地課	主査	齊藤 章浩
◎管理用地課	主査	藤田 喜子
◎管理用地課	主査	鷺田 裕之
◎管理用地課	主事	前川 研一
◎管理用地課	主事	柳川 将輝
◎管理用地課	主事	酒井 忠
◎管理用地課	登記事務員	八田 香代
◎管理用地課	登記事務員	細田 真人
◎道路課	課長	河出 浩喜
○鯖江グループ	主任	鈴木 直人
○鯖江グループ	企画主査	伊井 美沙都
○鯖江グループ	主事	高橋 青波
○鯖江グループ	主事	兵江 翔
○丹生グループ	主任	河田 康弘
○丹生グループ	主任	杉本 達也
○丹生グループ	主任	櫻井 祐輝
○丹生グループ	企画主査	安實 千智
○丹生グループ	主事	加藤 佳樹
◎河川砂防課	課長	安川 政裕
○河川グループ	主任	渡邊 尚英
○河川グループ	企画主査	山本 和代
○河川グループ	主事	藤澤 大輔
○砂防グループ	主任	佐々木 佳宏
○砂防グループ	企画主査	松崎 慎
○砂防グループ	主事	北岡 良悠
◎建築課	課長	関本 俊明
◎建築課	主任	福島 幸宏
◎建築課	主事	余西 未羽

## 広野・榑谷ダム統合管理事務所

(TEL) 0778-45-1122  
(FAX) 0778-45-1126  
(E-Mail) hirodam@pref.fukui.lg.jp  
内線 5310~5312、5314

	所長	下中 栄治
	主任	安久 健一
	主任	山本 哲也
	主査	小川 善行
	主査	北畑 靖夫
	ダム管理員	山本 英二
	ダム管理員	山本 恒之
	ダム管理員	寺下 喜幸
	ダム管理員	野嶋 和人
	ダム管理員	井上 敏則
	ダム管理員	寺田 一彦

(吉野瀬ダム建) (福井港湾) (空港事務所)

吉野瀬川ダム建設事務所

(TEL) 0778-21-0020  
(FAX) 0778-21-0035  
(E-Mail) yosidam@pref.fukui.lg.jp

	(兼勤) 所長	高橋 義治	(丹南土木事務所次長 (吉野瀬川ダム))
	次長	田野 秀俊	
○総務課	(取扱) 課長	田野 秀俊	
○総務課	主任	豊岡 昌治	
○総務課	主事	高橋 伊文	
○工務課	課長	米田 耕治	
○工務課	主任	奥山 智行	
○工務課	主任	品川 円宏	
○工務課	主任	李澤 正彦	
○工務課	主査	向川 利樹	
○工務課	主事	塚谷 亮太	
○工務課	主事	武内 駿介	

福井港湾事務所

総務課 0776-82-1120  
工務課 0776-82-1129  
(FAX) 0776-82-1291  
(E-Mail) f-kouwan@pref.fukui.lg.jp

	(兼勤) 所長	梅田 靖博	(土木部港湾空港課参事 (福井港))
○総務課	課長	川口 敬夫	
○総務課	主査	伊藤 浩一	
○総務課	主事	原田 滉平	
○工務課	課長	中川 毅信	
○工務課	主任	笈田 雅章	
○工務課	主任	中村 克哉	
○工務課	企画主査	崎浦 雄大	

福井空港事務所

(TEL) 0776-51-4066  
(FAX) 0776-51-4102  
(E-Mail) kuukou@pref.fukui.lg.jp

	所長	笹木 俊和	
	次長	竹内 一	
	企画主査	渡邊 忠幸	
	主査	河上 直樹	
	主事	堂見 任優	
	気象観測員	酒井 美智子	
	気象観測員	佐々木 喜子	



# 嶺南振興局

**嶺南振興局**

(TEL) 0770-56-2216  
(FAX) 0770-56-2296

局長	小林 弥生
副局長	河瀬 康博
副局長(技術)	前田 益伸
危機管理幹	野路 敬也

**若狭企画振興室**

(TEL) 0770-56-2216  
(FAX) 0770-56-2296  
(E-Mail) wakasa-kikaku@pref.fukui.lg.jp  
内線 室長5214、政策参事5217、室長補佐5215、  
内線 事務担当5218~5220、5451、5455

室長	久世 東洋晴
政策参事	岡本 圭史 (兼) 参事(帰国家族自立支援)
室長補佐	津田 琢也
総括主任	多田 隆功
主任	小堂 直樹
主任	大上 あゆみ
企画主査	長岡 央樹
主査	渡邊 寛斗
主事	岩村 育美

**嶺南プロジェクト推進室**

(TEL) 0770-56-2212  
(FAX) 0770-56-2296  
(E-Mail) reinan-project@pref.fukui.lg.jp  
内線 室長5216、  
事務担当5270、5271、5272

室長	田淵 洋平
総括主任	堀田 高史
主査	高木 優佳
主事	野口 菜々子
主事	松下 恒輝
主事	山田 莉穂

**税務部**

管理納税課 0770-56-2222  
課税課 0770-56-2223  
(FAX) 0770-56-2385  
(E-Mail) re-zei@pref.fukui.lg.jp  
内線 部長5221、管理納税課長5222、  
管理G5225、5228、納税G5229、5312~5314、  
課税G5315~5318、5328

◎二州県税相談室

(TEL) 0770-22-0050  
(FAX) 0770-22-5356

	部長	笠島 弘幸
◎管理納税課	課長	遊津 安司
○管理グループ	主任	東 正樹

## (嶺南税務部) (嶺南農業経部) (嶺南農村整部)

○管理グループ	主事	大畑 萌夏	
○納税グループ	主任	横山 良教	
○納税グループ	企画主査	上窪 寿恵	
○納税グループ	主事	西浦 夕琳	
○納税グループ	主事	西谷 好一	
○納税グループ	主事	田中 正明	
◎課税課	(取扱) 課長	笠島 弘幸	
◎課税課	主任	山口 直也	
◎課税課	企画主査	吉村 みゆき	
◎課税課	主事	宝里 紀孝	
◎課税課	主事	坂口 智章	
◎課税課	主事	笹嶋 優祐	
◎課税課	主事	吉嶋 亮	
◎二州県税相談室	(兼) 室長	上良 喜夫	(会計局会計課)
◎二州県税相談室	(兼)	新谷 恵美	(会計局会計課)
◎二州県税相談室	(兼)	岡 由喜子	(会計局会計課)
◎二州県税相談室	(兼)	内田 亨	(会計局会計課)
◎二州県税相談室	(兼)	田嶋 直子	(会計局会計課)
◎二州県税相談室	(兼)	須磨 一冴	(会計局会計課)

**農業経営支援部**

部長 0770-56-5908  
 次長 0770-56-2221  
 技術経営支援課 0770-56-5901  
 地域農業振興課 0770-56-5908  
 (FAX) 0770-56-3296  
 (E-Mail) nogyo-k@pref.fukui.lg.jp  
 内線 部長5412、次長5414、  
 技術経営支援課5411、5413~5418、5437、5438、  
 地域農業振興課5419、5439

	部長	畑中 康孝	
	次長 (スマート農業)	田中 美紀代	
◎技術経営支援課	課長	長谷 光展	
◎技術経営支援課	主任	三宅 政弘	
◎技術経営支援課	主任	岩本 祐佳	
◎技術経営支援課	主査	桜田 真一	
◎技術経営支援課	主査	竹内 想陽花	
◎技術経営支援課	主査	森川 知彦	
◎技術経営支援課	主査	堤 浩崇	
◎技術経営支援課	主事	両角 悠作	
◎技術経営支援課	主事	安藤 郁奈	
◎技術経営支援課	主事	伊原 萌夏	
◎技術経営支援課	主事	水江 太誠	
◎技術経営支援課	主事	池田 郁美	
◎地域農業振興課	(取扱) 課長	畑中 康孝	
◎地域農業振興課	主任	河村 真一	
◎地域農業振興課	主事	高木 紀雄	

**農村整備部**

(TEL) 0770-56-2219  
 (FAX) 0770-56-2382  
 (E-Mail) nousonse@pref.fukui.lg.jp

(嶺南農村整部) (嶺南林業水部) (嶺南二州企室)

内線 部長 5 2 5 1、  
 計画管理課 5 2 5 0、5 2 5 2、5 2 5 6～5 2 6 8、  
 整備保全課 5 2 5 4、5 2 5 8、5 2 5 9、5 2 6 3、5 2 6 5

	部長	定由 邦裕
○計画管理課	課長	黒田 秀治
○計画管理課	主任	上窪 敬則
○計画管理課	主任	保珍 伸幸
○計画管理課	主事	田中 壯太郎
○計画管理課	主事	藤本 忠士
○整備保全課	課長	東 真一
○整備保全課	主任	大木 博昭
○整備保全課	主任	大塚 義一
○整備保全課	主事	濱上 晃平
○整備保全課	主事	猪島 悠生

**林業水産部**

部長 0 7 7 0 - 5 6 - 2 2 1 8  
 林業・木材活用課 0 7 7 0 - 5 6 - 2 2 1 8  
 林業事業課 0 7 7 0 - 5 6 - 5 9 0 2  
 水産漁港課 0 7 7 0 - 5 6 - 5 9 0 3  
 (FAX)林業・木材活用課 0 7 7 0 - 5 6 - 2 2 1 7  
 (FAX) 水産漁港課 0 7 7 0 - 5 6 - 9 0 2 3  
 (E-Mail) rinsui@pref.fukui.lg.jp  
 内線 部長 5 2 4 1、  
 林業・木材活用課 5 2 4 2、5 2 4 5、5 2 4 6、5 2 8 1、5 2 8 2、5 2 8 4  
 林業事業課 5 2 4 0、5 2 4 3、5 2 4 7、5 2 4 8、5 2 8 3  
 水産漁港課 5 2 3 0～5 2 3 5、5 2 3 8

	部長	横山 勝和
○林業・木材活用課	課長	増田 明彦
○林業・木材活用課	主任	藤崎 晶代
○林業・木材活用課	主任	吉田 悦久
○林業・木材活用課	企画主査	荻原 芳徳
○林業・木材活用課	主査	井澤 健人
○林業事業課	課長	廣瀬 直人
○林業事業課	主任	加藤 瑞樹
○林業事業課	主査	梅藤 幸太郎
○林業事業課	主事	谷口 雄哉
○林業事業課	主事	鳥羽 浩之
○林業事業課	森林保全巡視員	小谷 康之
○水産漁港課	課長	長谷川 信二
○水産漁港課	主任	入江 孝郎
○水産漁港課	主任	宮永 和幸
○水産漁港課	企画主査	若山 賀将
○水産漁港課	主事	内田 康太
○水産漁港課	主事	高垣 守

**二州企画振興室**

(TEL) 0 7 7 0 - 2 2 - 0 0 0 2  
 (FAX) 0 7 7 0 - 2 2 - 0 2 4 3  
 (E-Mail) nishu-kikaku@pref.fukui.lg.jp  
 内線 室長 5 2 1 1  
 事務担当 5 2 1 2～5 2 1 4、5 2 2 0～5 2 2 3

(嶺南二州企室) (嶺南二州農部) (二州健康福祉)

室長	松井 秀幸
室長補佐	伊川 勇生
総括主任	小幡 三佳
主事	永井 汰知
主事	野原 和也
主事	中塚 一二三

**二州農林部**

技術経営支援課 0770-22-5027  
 農村整備課 0770-22-0185  
 林業水産課 0770-22-0291  
 (FAX)技術経営支援課 0770-23-8639  
 (FAX)農村整備課 0770-22-3992  
 (FAX)林業水産課 0770-22-3992  
 (E-Mail) nisyunou@pref.fukui.lg.jp  
 内線 部長5271、  
 技術経営支援課5312～5314、5321、5322、5331、5341、5354、  
 農村整備課長5281、計画管理G5280、5282、5285～5286、  
 整備保全G5283～5284、5287～5289、5278、  
 林業G5274、5275、水産振興G5273、5276

	部長	中川 俊幸
◎技術経営支援課	課長	谷口 弘行
◎技術経営支援課	主任	岩本 裕之
◎技術経営支援課	主任	神田 美奈子
◎技術経営支援課	主任	田村 隼人
◎技術経営支援課	主任	堀川 明彦
◎技術経営支援課	企画主査	奥村 華子
◎技術経営支援課	主事	高岡 哲也
◎技術経営支援課	主事	赤堀 巧
◎技術経営支援課	主事	坂下 雄基
◎技術経営支援課	主事	飯野 清幸
◎農村整備課	課長	橋本 武典
○計画管理グループ	主任	新海 隆介
○計画管理グループ	主任	牧野 俊明
○計画管理グループ	主任	岡部 将知
○整備保全グループ	主任	三木 浩史
○整備保全グループ	主任	村中 雄一
○整備保全グループ	主事	吉田 翔太
○整備保全グループ	主事	丸木 雄太
○整備保全グループ	主事	串崎 優文
○整備保全グループ	主事	松本 拓磨
◎林業水産課	課長	上野 善人
○林業グループ	主任	山田 真幹
○林業グループ	主事	上山 陽介
○水産振興グループ	主任	田中 直幸
○水産振興グループ	主査	中嶋 尚美

**二州健康福祉センター**

(TEL) 0770-22-3747  
 (FAX) 0770-24-1205  
 (E-Mail) n-fukusi-c@pref.fukui.lg.jp

所長(兼)医幹	四方 啓裕
次長(保健福祉)保健師	上良 まり子

## (二州健康福祉) (若狭健康福祉)

	次長 (環境衛生)	熊谷 宏之	
◎地域支援室	室長	善里 峰司	
◎地域支援室	企画主査 薬剤師	檀野 由季子	
◎地域支援室	主事	三澤 理奈	
◎地域支援室	主事	増永 英景	
◎福祉課	課長	芝原 靖之	
◎福祉課	主事	甲斐 杏子	
◎福祉課	医師	関根 尚之	
◎福祉課	(兼) 母子父子兼家庭相談員	四方 和代	(嶺南振興局若狭健康福祉センター)
◎福祉課	(兼) 就労支援員	浦谷 利美	(嶺南振興局若狭健康福祉センター)
◎地域保健課	課長 保健師	定由 道子	
○保健医療グループ	主査 保健師	伊原 千怜	
○保健医療グループ	主事 保健師	高木 成香	
○保健医療グループ	主事 診療放射線技師	濱田 舜也	
○保健医療グループ	主事 保健師	村田 明瞳	
○保健医療グループ	主事 保健師	池田 祭	
○健康増進グループ	主査 栄養士	千田 江里	
○健康増進グループ	主事 保健師	坂井 朋代	
○健康増進グループ	主事 保健師	瀬戸 愛菜	
○健康増進グループ	医師	岡本 章宏	
◎生活衛生課	課長 獣医師	前田 央子	
◎生活衛生課	主任 薬剤師	高橋 佳史	
◎生活衛生課	企画主査 検査技師	田辺 裕子	
◎生活衛生課	主事	松井 佑菜	
◎環境廃棄物対策課	課長 薬剤師	手賀 晴信	
◎環境廃棄物対策課	主査 薬剤師	武安 恵里佳	
◎環境廃棄物対策課	主事	山口 啓也	
◎衛生検査課	課長 薬剤師	中村 佳江	
◎衛生検査課	主任 薬剤師	小西 伊久江	
◎衛生検査課	主事	久末 圭太	

## 若狭健康福祉センター

代表	0770-52-1300
地域支援室	0770-52-1302
福祉課	0770-52-1302
地域保健課	0770-52-1301
環境衛生課	0770-52-3840
(FAX)	0770-52-1058
(E-Mail)	w-fukusi-c@pref.fukui.lg.jp

	所長 保健師	玉井 さをり	
	(兼) 医幹	四方 啓裕	(嶺南振興局二州健康福祉センター)
	次長 (環境衛生) 獣医師	橋詰 仁美	
◎地域支援室	室長	東野 行高	
◎地域支援室	主査	高田 知江美	
◎地域支援室	主事 薬剤師	京藤 啓佑	
◎地域支援室	主事	高橋 海帆	
◎福祉課	課長	浦松 英樹	
◎福祉課	企画主査	今津 克明	
◎福祉課	主事	尾崎 元哉	
◎福祉課	医師	木村 浩之	
◎福祉課	就労支援員	浦谷 利美	
◎福祉課	母子父子自立支援員兼家庭相談員	四方 和代	
◎福祉課	(兼) 生活自立支援員	寺岡 明子	(丹南健康福祉センター)
◎地域保健課	課長 保健師	辻 司代	

(若狭健康福祉) (嶺南敦賀児相) (嶺南敦賀土木)

○保健医療グループ	企画主査 保健師	吉田 真梨子	
○保健医療グループ	主事 保健師	土山 真理夏	
○保健医療グループ	主事 保健師	加藤 夕佳	
○保健医療グループ	(兼) 診療放射線技師	濱田 舜也	(嶺南振興局二州健康福祉センター)
○保健医療グループ	母子保健スーパーバイザー	越林 いづみ	
○健康増進グループ	企画主査 栄養士	宮内 梨沙	
○健康増進グループ	主事 保健師	内野 公貴	
○健康増進グループ	主事 保健師	瀬戸 志織	
○健康増進グループ	医師	鶴戸 逸友	
◎環境衛生課	(取扱) 課長 獣医師	橋詰 仁美	
◎環境衛生課	企画主査 薬剤師	中村 大充	
◎環境衛生課	主事 薬剤師	黒田 恭平	
◎環境衛生課	主事 薬剤師	中嶋 真唯	
◎環境衛生課	主事	中村 創一	
◎環境衛生課	主事 薬剤師	小谷 拓也	

敦賀児童相談所

(TEL) 0770-22-0858  
 (FAX) 0770-22-0860  
 (E-Mail) turujido@pref.fukui.lg.jp

	所長	稲木 美紀
◎総務課	課長	澤本 啓一郎
◎総務課	主任	三輪 祥代
◎総務課	主任 保育士	荒井 香織
◎総務課	主査 看護師	畔本 朋世
◎総務課	主事	加藤 そら乃
◎総務課	主事 保育士	吉田 真悠子
◎相談判定課	課長	津田 都
◎相談判定課	企画主査	藤井 浩一
◎相談判定課	企画主査	宮田 和貴子
◎相談判定課	企画主査	宮本 祐樹
◎相談判定課	企画主査	梶原 千春
◎相談判定課	主査	山田 理恵
◎相談判定課	主事	酒井 優起
◎相談判定課	主事	若泉 勇望
◎相談判定課	主事	高木 眞裕
◎相談判定課	主事 保健師	本田 ゆりか
◎相談判定課	主事	仲下 千夏
◎相談判定課	主事	山本 有記
◎相談判定課	主事	岡本 夏奈
◎相談判定課	医師	中村 三郎
◎相談判定課	医師	坂井 秀至

敦賀土木事務所

(TEL) 0770-22-4661  
 (FAX) 0770-23-0477  
 (E-Mail) tu-dobok@pref.fukui.lg.jp

内線 総務・経理G5114~5118、企画担当5170、  
 管理用地課5120~5122、5125~5126、5131~5135、  
 敦賀G5141~5144、5175、三方・美浜G5145~5149、5174、  
 河川砂防課5150~5155、5172、建築課5160~5162

	所長	長谷川 義則
	次長	小澤 直基

## (嶺南敦賀土木) (嶺南小浜土木)

	次長	三田村 敏彦
◎総務課	(取扱) 課長	小澤 直基
○総務・経理グループ	主任	山口 ゆかり
○総務・経理グループ	企画主査	井坂 将
○総務・経理グループ	主事	瀬戸 淑暉
○総務・経理グループ	主事	竹内 雄亮
○総務・経理グループ	主事	下中 陽斗
○企画担当	主任	伊藤 文雄
◎管理用地課	課長	田辺 徳広
◎管理用地課	主任	寺元 正典
◎管理用地課	主任	上野山 孝雄
◎管理用地課	主査	湊 栄二
◎管理用地課	主査	川口 明範
◎管理用地課	主査	野村 浩
◎管理用地課	主事	青木 健太
◎管理用地課	主事	畠中 茄愛
◎管理用地課	登記事務員	宇野 百合子
◎道路課	課長	吉田 邦夫
○敦賀グループ	主任	嶋崎 浩二
○敦賀グループ	主任	鶴城 真樹
○敦賀グループ	企画主査	市橋 佑一郎
○敦賀グループ	主事	松浦 與識
○三方・美浜グループ	主任	中塚 琢磨
○三方・美浜グループ	企画主査	尾下 竜也
○三方・美浜グループ	主査	漆原 亮佑
○三方・美浜グループ	主査	川口 大輔
○三方・美浜グループ	主事	辻 俊丞
◎河川砂防課	課長	下西 源司
○河川グループ	主任	矢田部 剛
○河川グループ	企画主査	小原 隆紀
○河川グループ	主事	高島 成仁
○河川グループ	主事	高井 奨太
○砂防グループ	主任	佐々木 豊一
○砂防グループ	企画主査	坪川 尚史
○砂防グループ	主査	吉田 香織
◎建築課	課長	幸風 直樹
◎建築課	企画主査	吉岡 寛朗
◎建築課	主事	川越 友裕

## 小浜土木事務所

(TEL) 0770-56-2103

(FAX) 0770-56-2299

(E-Mail) o-dobok@pref.fukui.lg.jp

総務・経理G5108、5112～5117、5126、企画担当5122、5123、  
 管理用地課5131～5136、5141～5144、5147、5148、5198、  
 小浜・上中G5137、5138、5155～5157、  
 おおいG5158、5159、5177、5193、5194、5197、  
 高浜G5118、5150、5152、5153、5168、  
 河川砂防課5162～5165、5167、5170、5188、5191、  
 港湾課5171～5173、5175、建築課5145、5181～5183

所長 野坂 博之

次長 竹内 嘉和

次長 藤抜 雅夫

(兼勤) 次長(舞若担当) 細川 仁志

(土木部高規格道路課参事(舞若担当))



## (嶺南小浜土木) (河・大ダム管)

◎総務課	(取扱) 課長	竹内 嘉和
○総務・経理グループ	主任	旭 康子
○総務・経理グループ	企画主査	畑中 圭二
○総務・経理グループ	企画主査	高木 繁幸
○総務・経理グループ	企画主査	尾田 真栄
○総務・経理グループ	主事	武曾 慎太郎
○総務・経理グループ	主事	上登能 英之
○企画担当	主任	時岡 雅樹
○企画担当	主任	久保 光
◎管理用地課	課長	川畑 隆弘
◎管理用地課	主任	奥村 哲也
◎管理用地課	主任	秋山 義典
◎管理用地課	主任	齋藤 齊
◎管理用地課	主任	井口 善仁
◎管理用地課	主査	奥田 隆雄
◎管理用地課	主査	池田 拓
◎管理用地課	主査	佐野 知貴
◎管理用地課	主査	西高 宏明
◎管理用地課	主査	内藤 高雄
◎管理用地課	主事	岸本 涼太
◎管理用地課	主事	山田 雄士
◎管理用地課	登記事務員	細川 智見
◎管理用地課	登記事務員	板谷 ちか子
◎道路課	課長	谷口 直子
○小浜・上中グループ	主任	辻岡 信也
○小浜・上中グループ	企画主査	伊井 健夫
○小浜・上中グループ	主事	福田 隼士
○小浜・上中グループ	主事	田中 敦基
○おおいグループ	主任	尾崎 文亮
○おおいグループ	主任	大谷 典明
○おおいグループ	主査	塚田 恒幸
○おおいグループ	主事	奥城 雄士
○高浜グループ	主任	高橋 克幸
○高浜グループ	主任	嶋田 良和
○高浜グループ	企画主査	浅野 浩明
○高浜グループ	主事	川越 史也
○高浜グループ	主事	田淵 貴大
◎河川砂防課	課長	小藤 智武
○河川グループ	主任	櫻井 崇裕
○河川グループ	主任	川村 一平
○河川グループ	主事	佐々木 峻之
○砂防グループ	主任	辻川 茂明
○砂防グループ	主任	時岡 重典
○砂防グループ	主査	濱本 晃次
○砂防グループ	主事	野島 悠生
◎港湾課	課長	櫻井 伸幸
◎港湾課	主任	高原 正幸
◎港湾課	主事	吉村 亮友
◎港湾課	主事	木原 和
◎建築課	課長	新町 誠
◎建築課	企画主査	吉野 弘信
◎建築課	主査	児嶋 辰彦

(河・大ダム管) (若狭へり) (嶺南敦賀港湾)

(TEL) 0770-56-0970  
(FAX) 0770-56-0971  
(E-Mail) ooturodam@pref.fukui.lg.jp

	所長	青山 哲也
	主任	伊東 弘至
	主事	田中 豊彦
	ダム管理員	一瀬 嘉和
	ダム管理員	森 誠
	ダム管理員	小西 一也
	ダム管理員	塩見 重義
	ダム管理員	奥本 衛
	ダム管理員	小原 広和

若狭へりポート管理事務所

(TEL) 0770-56-3530  
(FAX) 0770-56-3655

	(取扱) 所長	野坂 博之	(嶺南振興局小浜土木事務所長)
	(兼) 次長	川畑 隆弘	(嶺南振興局小浜土木事務所)
	若狭へりポート管理員	阿部 正嗣	
	若狭へりポート管理員	田中 浩子	

敦賀港湾事務所

代表電話番号 0770-22-0369  
工務課 0770-25-2830  
(FAX) 0776-22-7067  
(E-Mail) t-kouwan@pref.fukui.lg.jp

	(兼勤) 所長	安井 幸市郎	(土木部港湾空港課参事(敦賀港))
	次長	大塚 益三	
○総務課	(取扱) 課長	大塚 益三	
○総務課	主任	笛吹 和幸	
○総務課	企画主査	宇野 孝祐	
○総務課	主事	太田 賢宏	
○総務課	主事	宮下 文雄	
○総務課	港湾監視員	上野 靖二	
○工務課	課長	宮原 秀一	
○工務課	主任	竹下 勝	
○工務課	主任	伊井 和也	
○工務課	企画主査	森田 靖斎	
○工務課	主査	伊藤 恭平	
○工務課	主事	前田 彬大	

# 会 計 局

## (会計局) (審査指導課) (会計課)

## 会計局

会計管理者 0776-20-0520  
内線 会計管理者3600

会計管理者

野路 博之

局長事務取扱

## 審査指導課

課長 0776-20-0522  
指導検査G 0776-20-0523  
審査G 0776-20-0524  
決算G 0776-20-0491  
(FAX) 0776-20-0662  
(E-Mail) shinsashidou@pref.fukui.lg.jp  
内線 課長3610、参事(審査指導)3610、  
指導検査G3605、3611、3612、審査G3613~3617、4343、  
決算G3230~3232

	課長	友田 堅七郎	
	参事(審査指導)	織田 裕子	課長補佐事務取扱
○指導検査グループ	主任	湯浅 一基	
○指導検査グループ	主任	長谷川 諭	
○指導検査グループ	企画主査	中山 憲治	
○指導検査グループ	主査	横田 成平	
○指導検査グループ	主事	阪井 雅典	
○審査グループ	総括主任	鳥山 悦子	
○審査グループ	主任	山本 智子	
○審査グループ	企画主査	松田 真湖	
○審査グループ	主査	田邊 陽子	
○審査グループ	主査	林田 悠佳	
○審査グループ	主事	林 由依子	
○審査グループ	主事	鈴木 敦也	
○決算グループ	総括主任	唐木 弓子	
○決算グループ	企画主査	松田 悦子	
○決算グループ	主事	竹澤 晃	

## 会計課

課長 0776-20-0736  
総務第一G 0776-20-0737  
総務第二G 0776-20-0738  
総務第三G 0776-20-0253  
(FAX) 0776-20-0740  
(E-Mail) kaikeika@pref.fukui.lg.jp  
内線 課長3210、課長補佐3210、  
総務第一G3211、3212、3216、総務第二G3213~3215、  
総務第三G3217~3219、3227

	課長	平井 芳和	
	課長補佐	山岸 真夕	
○総務第一グループ	主任	小西 真由美	
○総務第一グループ	主任	清水 泰子	
○総務第一グループ	企画主査	杉下 左和	
○総務第一グループ	企画主査	池田 史織	
○総務第一グループ	企画主査	坂本 摩紀	
○総務第一グループ	主査	山田 保菜美	
○総務第一グループ	主事	坂口 瑛里奈	

(会計課)

○総務第二グループ	主任	谷川 和可栄
○総務第二グループ	企画主査	岩井 由香
○総務第二グループ	企画主査	竹内 和希
○総務第二グループ	主事	齊藤 満里奈
○総務第二グループ	主事	仲橋 祐希
○総務第二グループ	主事	若栗 毬乃
○総務第三グループ	総括主任	水上 知子
○総務第三グループ	主任	藤田 健二
○総務第三グループ	主任	小林 将浩
○総務第三グループ	主任	水島 克己
○総務第三グループ	主任	石田 智子
○総務第三グループ	企画主査	駒屋 碧
○総務第三グループ	主事	上田 悠斗

福井会計室

(TEL) 0776-63-5081

(FAX) 0776-63-5963

	室長	宮崎 陽子
	主任	柿本 佳子
	主任	印牧 結子
	主任	豊島 展大
	企画主査	木ノ下 康一
	企画主査	土橋 夏美
	主事	本澤 勇人
	主事	吉田 美佐子

坂井会計室

(TEL) 0776-81-3179

(FAX) 0776-81-3194

	室長	谷口 秀美
	主任	藤井 香織
	企画主査	野路 洋子
	主査	笠川 美夏
	主事	齊藤 清幸

奥越会計室

(TEL) 0779-65-1281

(FAX) 0779-65-1283

	室長	上山 明子
	主任	飛石 葉子
	主事	藤川 明徳
	主事	前川 史帆
	主事	長瀬 正一

丹南会計室

(TEL) 0778-23-4544

(FAX) 0778-23-4540

	室長	山本 幸恵
	主任	小山 理恵
	主任	高橋 宏美
	主査	徳橋 博明
	主事	森 紗耶佳
	主事	山下 萌

(会計課) (工事検査課)

二州会計室

(TEL) 0770-22-0050  
(FAX) 0770-22-5356

(兼)室長	上良 喜夫	(会計局会計課若狭会計室)
総括主任	新谷 恵美	
主任	岡 由喜子	
企画主査	内田 亨	
主事	田嶋 直子	
主事	須磨 一冴	

若狭会計室

(TEL) 0770-56-5909  
(FAX) 0770-56-2296

室長	上良 喜夫	
総括主任	遊津 宏子	
主事	吉川 碧美	
主事	小林 真悠子	
主事	寺井 靖夫	

工事検査課

課長 0776-20-0275  
工事検査員 0776-20-0276、0776-20-0277  
(E-Mail) koujiken@pref.fukui.lg.jp  
内線 課長2210、参事(検査)2213、(取扱)課長補佐2210、  
工事検査員2211~2214

課長	田中 和利	
参事(検査)	戸庭 隆之	
参事(検査)	廣部 明泰	
(取扱)課長補佐	織田 裕子	(会計局審査指導課参事(審査指導))
主任工事検査員	酒井 秀児	
主任工事検査員	新家 栄治	
主任工事検査員	土畑 秀彦	
主任工事検査員	西村 佳晃	
主任工事検査員	酒田 聡	
主任工事検査員	北嶋 浩	
主査	塚本 一浩	

# 議 会 局

## (議会局) (総務課) (議事調査課)

## 議会局

局長 0776-20-0602  
 次長 0776-20-0603  
 内線 局長5002、次長5003

局長	山川 満寛
次長	松本 伸江

## 総務課

課長 0776-20-0604  
 事務担当 0776-20-0605  
 (FAX) 0776-20-0674  
 (E-Mail) gikaijim@pref.fukui.lg.jp  
 内線 課長5010、課長補佐5010、主任秘書5005、  
 事務担当5011、5012、5014、5036

(取扱) 課長	松本 伸江	(議会局次長)
課長補佐	田中 康晴	
主任秘書	江守 紀章	
主任	藤原 毅	
主任	久米 博隆	
企画主査	國正 大介	
企画主査	黒川 朝子	
企画主査	北川 真人	
主査	前田 憲一	
	笹島 陽子	
(併)	平井 芳和	(会計局会計課)
(併)	山岸 真夕	(会計局会計課)
(併)	水上 知子	(会計局会計課)
(併)	駒屋 碧	(会計局会計課)

## 議事調査課

課長 0776-20-0606  
 参事(議事運営) 0776-20-0607  
 参事(調査) 0776-20-0606  
 議事運営G 0776-20-0608、0776-20-0609  
 調査法制G 0776-20-0610  
 (FAX) 0776-20-0674  
 (E-Mail) gijicho@pref.fukui.lg.jp  
 内線 課長5020、参事(議事運営)5021、参事(調査)5020、  
 議事運営G5022~5024、調査法制G5032~5034、図書室5035

	課長	堀井 純子	
	参事(議事運営)	三上 道子	
	参事(調査)	藤井 智之	課長補佐事務取扱
○議事運営グループ	総括主任	土田 晃子	
○議事運営グループ	主任	大久保 由美	
○議事運営グループ	主任	福岡 美和	
○議事運営グループ	主任	三輪 紗恵子	
○議事運営グループ	主任	吉田 志織	
○議事運営グループ	企画主査	深谷 寿人	
○議事運営グループ	企画主査	吉田 昌史	
○調査法制グループ	総括主任	古道 剛士	
○調査法制グループ	主任	櫻川 美穂	
○調査法制グループ	主任	山本 紘一郎	



(議事調査課)

○調査法制グループ	主査	渡邊 圭太
○調査法制グループ	主査	荒木 涼
○調査法制グループ		村中 雅子
○調査法制グループ		西山 知美
○調査法制グループ		野尻 奈保美
○調査法制グループ		牧野 理恵子
○調査法制グループ		宮原 利佳
図書室	(取扱) 室長	堀井 純子
図書室	(取扱) 室長補佐	藤井 智之
図書室	議会司書	高倉 由紀



# 教 育 委 員 会

## (教育委員会) (教育庁) (教育政策課)

## 教育委員会

教育長	豊北 欽一	
委員	南部 隆保	教育長職務代理者
委員	原 公樹	
委員	山本 直子	
委員	森下 典子	
委員	横井 康孝	

## 教育庁

教育長	0776-20-0550
学校教育監	0776-20-0551
副部長	0776-20-0552
副部長(教育政策)	0776-20-0553
副部長(高校教育)	0776-20-0567
内線	教育長4100、学校教育監4101、副部長4102、副部長(教育政策)4120、 副部長(高校教育)4150、政策参事4121

教育長	豊北 欽一	
学校教育監 (事職)	松下 晋也	
副部長 (事職)	村崎 明子	
副部長(教育政策) (事職)	内田 博幸	
副部長(高校教育) (事職)	山本 寛	
(併) 課長(学校体育) (事職)	高原 一也	(交流文化部課長(競技力向上))
政策参事 (事職)	堀岡 貴裕	

## 教育政策課

副部長(教育政策)	0776-20-0553
教育企画G	0776-20-0557
学校教育DX推進G	0776-20-0766
学校施設整備G	0776-20-0564
(FAX)	0776-20-0668
(E-Mail)	kyousei@pref.fukui.lg.jp
内線	副部長(教育政策)4120、参事(学校施設・DX推進)4131、 課長補佐4120、教育企画G4121~4123、 学校教育DX推進G4198、4199学校施設整備G4131~4133

(取扱) 課長 (事職)	内田 博幸	(教育庁副部長(教育政策))
参事(学校施設・DX推進)	米村 衛	
(事職)		
課長補佐 (事職)	中川 直紀	
○教育企画グループ	主任 (事職)	山崎 洋一
○教育企画グループ	企画主査 (事職)	朝日 優喜
○教育企画グループ	企画主査 (事職)	清水 達哉
○教育企画グループ	主査 (事職)	木下 常治
○教育企画グループ	主査 (事職)	中谷 健吾
○教育企画グループ	主事 (事職)	佐藤 結
○教育企画グループ	(併) (技職)	中垣 聡 (総務部財産活用課)
○教育企画グループ	(併) (事職)	小林 めぐみ (総務部大学私学課)
○教育企画グループ	(併) (事職)	谷川 和可栄 (会計局会計課)
○教育企画グループ	(併) (事職)	若栗 毬乃 (会計局会計課)
○学校教育DX推進グループ	主任 (事職)	黒田 久則
○学校教育DX推進グループ	主任 (事職)	澤 大輔
○学校施設整備グループ	主任 (事職)	豊岡 隼
○学校施設整備グループ	企画主査 (技職)	杉山 瞬
○学校施設整備グループ	企画主査 (事職)	末永 宏樹

## (教育政策課) (教職員課)

○学校施設整備グループ	主事 (事職)	夏梅 楓
○学校施設整備グループ	主事 (事職)	芝田 成寿
○学校施設整備グループ	主事 (事職)	小嶋 圭輔
○学校施設整備グループ	主事 (技職)	柳澤 隼一

## 教職員課

課長	0 7 7 6 - 2 0 - 0 5 6 2
福利G	0 7 7 6 - 2 0 - 0 5 6 1
厚生G	0 7 7 6 - 2 0 - 0 5 6 0
任用・給与G	0 7 7 6 - 2 0 - 0 5 6 5
学校業務改善G	0 7 7 6 - 2 0 - 0 5 6 3
県立学校人事G	0 7 7 6 - 2 0 - 0 5 6 5
小中学校人事G	0 7 7 6 - 2 0 - 0 5 7 6
(FAX)	0 7 7 6 - 2 0 - 0 6 7 0
(E-Mail)	kyosyoku@pref.fukui.lg.jp

内線 課長 4 1 3 0、参事 (県立学校人事) 4 1 3 5、参事 (小中学校人事) 4 1 8 6、  
課長補佐 4 1 3 0、福利G 4 1 4 4、4 1 4 5、4 1 5 6、  
厚生G 4 1 4 0～4 1 4 2、4 1 4 7、任用・給与G 4 1 3 5～4 1 3 8、  
学校業務改善G 4 1 2 7、4 1 2 8、4 1 3 4、4 1 7 8、  
県立学校人事G 4 1 3 5～4 1 3 8、小中学校人事G 4 1 8 6～4 1 8 8、4 1 4 3

	課長 (事職)	遠藤 正宏	
	参事 (県立学校人事)	(事職) 中道 康浩	
	参事 (小中学校人事)	(事職) 泉脇 貴之	
	課長補佐 (事職)	坂下 久美子	
○福利グループ	主任 (事職)	坂本 あゆみ	
○福利グループ	(併) (事職)	我満 和美	(公立学校共済組合福井支部)
○福利グループ	(併) (事職)	竹内 政人	(公立学校共済組合福井支部)
○福利グループ	(併) (事職)	川森 大輔	(公立学校共済組合福井支部)
○福利グループ	(併) (事職)	溜北 あや	(公立学校共済組合福井支部)
○福利グループ	(併) (事職)	近藤 亜弥乃	(公立学校共済組合福井支部)
○厚生グループ	主任 (事職)	西田 収	
○厚生グループ	(兼) (事職)	浜野 佳子	(教育庁保健体育課)
○厚生グループ	(併) (事職)	田辺 政弘	(公立学校共済組合福井支部)
○厚生グループ	(併) (事職)	松本 貴大	(公立学校共済組合福井支部)
○厚生グループ	(併) (事職)	高山 樹里	(公立学校共済組合福井支部)
○厚生グループ	(併) (事職)	五木 千晶	(一財) 福井県教職員互助会
○厚生グループ	(併) (事職)	東野 香	(一財) 福井県教職員互助会
○厚生グループ	メンタルケア相談員	丸山 繁喜	
○厚生グループ	メンタルケア相談員	兼上 泰行	
○厚生グループ	メンタルケア相談員	宮部 千代子	
○厚生グループ	メンタルケア相談員	吉江 いずみ	
○任用・給与グループ	主任 (事職)	宮本 博隆	
○任用・給与グループ	主任 (事職)	柴田 仁美	
○任用・給与グループ	主任 (事職)	谷 宏介	
○任用・給与グループ	主任 (事職)	三宅 敦	
○任用・給与グループ	主任 (事職)	蔭山 法子	
○任用・給与グループ	企画主査 (事職)	草桶 勇人	
○任用・給与グループ	主査 (事職)	岩越 裕紀	
○学校業務改善グループ	主任 (事職)	千京 隆之	
○学校業務改善グループ	主任 (事職)	杉本 大亮	
○学校業務改善グループ	主任 (事職)	西岡 晃未	
○学校業務改善グループ	企画主査 (事職)	五十畑 直	
○学校業務改善グループ	企画主査 (事職)	増山 温子	
○学校業務改善グループ	主査 (事職)	深草 芳郎	

## (教職員課) (高校教育課)

○学校業務改善グループ	主事 (事職)	萩澤 毅俊	
○学校業務改善グループ	(兼) (事職)	石田 昌也	(教育庁高校教育課)
○学校業務改善グループ	(兼) (指主)	ハウカ 佐由理	(教育庁義務教育課)
○学校業務改善グループ	(兼) (事職)	澤崎 弘英	(教育庁保健体育課)
○県立学校人事グループ	主任 (事職)	伊藤 靖貴	
○県立学校人事グループ	主任 (事職)	禿氏 恵彰	
○県立学校人事グループ	企画主査 (事職)	坂本 侑大	
○小中学校人事グループ	主任 (事職)	京岡 成典	
○小中学校人事グループ	主任 (事職)	福山 亮司	
○小中学校人事グループ	主任 (事職)	瀧波 範康	
○小中学校人事グループ	主任 (事職)	加藤 学	
○小中学校人事グループ	主任 (事職)	田中 義也	
○小中学校人事グループ	(兼) (事職)	井上 雅博	(嶺南教育事務所)

## (公立学校共済組合福井支部)

内線 総務給付G 4 1 4 4 ~ 4 1 4 6、厚生G 4 1 4 0 ~ 4 1 4 2、4 1 4 7

	事務局長	遠藤 正宏	(教育庁教職員課)
	事務局長補佐 出納役	坂下 久美子	(教育庁教職員課)
	事務局長補佐	坂本 あゆみ	(教育庁教職員課)
○総務給付グループ	主任	坂本 あゆみ	(教育庁教職員課)
○総務給付グループ	主任	我満 和美	
○総務給付グループ	企画主査	竹内 政人	
○総務給付グループ	企画主査	川森 大輔	
○総務給付グループ	主査	溜北 あや	
○総務給付グループ	主事	近藤 亜弥乃	
○総務給付グループ	書記	東山 和代	
○厚生グループ	主任	西田 収	(教育庁教職員課)
○厚生グループ	主任	田辺 政弘	
○厚生グループ	主任 出納主任	松本 貴大	
○厚生グループ	主事	高山 樹里	
○厚生グループ	書記	土田 貴美子	

## (一般財団法人 福井県教職員互助会)

内線 4 1 4 0 ~ 4 1 4 2、4 1 4 7

	事務長 出納役	坂下 久美子	(教育庁教職員課)
	事務次長 代理出納役	坂本 あゆみ	(教育庁教職員課)
	事務次長 出納主任	西田 収	(教育庁教職員課)
	主任	田辺 政弘	
	主査	深草 芳郎	(教育庁教職員課)
	企画主査	五木 千晶	
	企画主査	東野 香	

## 高校教育課

副部長 (高校教育)	0 7 7 6 - 2 0 - 0 5 6 7
高校改革 G	0 7 7 6 - 2 0 - 0 5 6 8
生徒支援・人権教育 G	0 7 7 6 - 2 0 - 0 5 6 9
地域人材育成 G	0 7 7 6 - 2 0 - 0 5 7 0
教科教育 G	0 7 7 6 - 2 0 - 0 5 4 9
大学進学サポート G	0 7 7 6 - 2 0 - 0 2 9 5
特別支援教育室	0 7 7 6 - 2 0 - 0 5 7 1
(FAX)	0 7 7 6 - 2 0 - 0 6 6 9
(E-Mail)	koukou@pref.fukui.lg.jp
内線	副部長 (高校教育) 4 1 5 0、特別支援教育室長 4 1 5 6、参事(高校改革) 4 1 5 1、

## (高校教育課)

参事(教科・生徒支援)4159、参事(地域人材育成)4154、  
 参事(大学進学サポート)4124、参事(高校教育)4150、  
 高校改革G4148、4151～4153、生徒支援・人権教育G4162、4163、  
 地域人材育成G4154、4155、4170、教科教育G4159～4161、  
 大学進学サポートG4124、4125、4129、  
 特別支援教育室4156、4167、4168

	(取扱)課長 (事職)	山本 寛	(教育庁副部長(高校教育))
	参事(高校改革) (事職)	渡邊 久暢	
	参事(教科・生徒支援) (事職)	岩本 公信	
	参事(地域人材育成) (事職)	大正 公丹子	
	参事(大学進学サポート) (事職)	西東 一彦	
	参事(高校教育) (事職)	松塚 裕和	課長補佐事務取扱
○高校改革グループ	総括主任 (事職)	林 恵子	
○高校改革グループ	主任 (事職)	石田 昌也	
○高校改革グループ	主任 (事職)	松原 弘和	
○高校改革グループ	(兼勤) (事職)	今井 信義	(教育総合研究所)
○高校改革グループ	主任 (事職)	中川 伸治	
○高校改革グループ	企画主査 (事職)	吉村 啓	
○高校改革グループ	主事 (事職)	石田 万葉	
○生徒支援・人権教育グループ	主任 (指主)	島田 美津子	
○生徒支援・人権教育グループ	主任 (指主)	谷川 拓也	
○生徒支援・人権教育グループ	主任 (指主)	大嶋 佳子	
○地域人材育成グループ	主任 (指主)	千葉 晴信	
○地域人材育成グループ	主任 (指主)	板倉 孝司	
○地域人材育成グループ	主任 (指主)	山下 桂司	
○地域人材育成グループ	(併勤) (指主)	野口 大輔	(福井特別支援学校)
○地域人材育成グループ	(併勤) (指主)	吉田 幸人	(福井東特別支援学校)
○地域人材育成グループ	(併勤) (指主)	角正 康弘	(福井南特別支援学校)
○教科教育グループ	主任 (指主)	橋本 貴志	
○教科教育グループ	主任 (指主)	滝波 正代	
○教科教育グループ	(併勤) (指主)	佐野 明彦	(高志高等学校)
○教科教育グループ	主任 (指主)	板垣 憲治	
○教科教育グループ	(兼勤) (指主)	三浦 明美	(教育総合研究所)
○教科教育グループ	(併勤) (指主)	酒井 良輔	(福井東特別支援学校)
○教科教育グループ	(併勤) (指主)	山谷 茂晴	(羽水高等学校)
○教科教育グループ	(兼) (指主)	澤 大輔	(教育庁教育政策課)
○教科教育グループ	(兼) (指主)	大谷 泰子	(教育庁義務教育課)
○教科教育グループ	(兼) (指主)	小泉 智	(教育庁義務教育課)
○大学進学サポートグループ	主任 (指主)	吉村 公彦	
○大学進学サポートグループ	(兼勤) (指主)	加畑 貴久	(教育総合研究所)
○大学進学サポートグループ	(兼勤) (指主)	辻崎 千尋	(教育総合研究所)
○大学進学サポートグループ	企画主査 (指主)	青山 真弓	
○大学進学サポートグループ	(併勤) (指主)	鎌田 剛志	(福井東特別支援学校)
○大学進学サポートグループ	(併勤) (指主)	家根谷 直登	(高志高等学校)
◎特別支援教育室	室長 (事職)	玉澤 良崇	
◎特別支援教育室	主任 (指主)	柳本 寿美子	
◎特別支援教育室	主任 (指主)	池田 和義	
◎特別支援教育室	主任 (指主)	新屋 智之	
◎特別支援教育室	(併勤) (指主)	前田 由紀	(福井特別支援学校)
◎特別支援教育室	(併勤) (指主)	武内 真紀子	(福井東特別支援学校)
◎特別支援教育室	(併) (事職)	堀江 晃司	(総務部大学私学課)
◎特別支援教育室	(併) (事職)	東出 侑士	(健康福祉部障がい福祉課)
◎特別支援教育室	(併) (事職)	小寺 奈央子	(健康福祉部児童家庭課)
◎特別支援教育室	(併) (事職)	宮川 陽子	(産業労働部労働政策課)

## (義務教育課)

## 義務教育課

課長	0 7 7 6 - 2 0 - 0 5 7 3
生徒支援・人権教育G	0 7 7 6 - 2 0 - 0 5 7 4
教科教育G	0 7 7 6 - 2 0 - 0 6 6 7
ふるさと教育G	0 7 7 6 - 2 0 - 0 5 7 5
幼児教育G	0 7 7 6 - 2 0 - 0 7 3 2
(FAX)	0 7 7 6 - 2 0 - 0 6 7 1
(E-Mail)	gimu@pref.fukui.lg.jp
内線	課長 4 1 8 0、参事(小中学校教育) 4 1 8 3、参事(幼児教育) 4 1 8 0、 生徒支援・人権教育G 4 1 7 6、4 1 7 7、4 1 8 1、教科教育G 4 1 5 7、4 1 5 8、 4 1 7 5、ふるさと教育G 4 1 8 3～4 1 8 5、幼児教育G 4 1 8 2

	課長 (事職)	三崎 光昭	
	参事(小中学校教育) (事職)	岡本 浩之	
	参事(幼児教育) (事職)	山岸 彰子	課長補佐事務取扱
○生徒支援・人権教育グループ	主任 (指主)	伊藤 文雄	
○生徒支援・人権教育グループ	主任 (指主)	兼松 栄一	
○生徒支援・人権教育グループ	主任 (指主)	番場 亮一	
○生徒支援・人権教育グループ	(併勤) (指主)	牧野 光正	(岡本小学校)
○生徒支援・人権教育グループ	企画主査 (指主)	井幡 祥宏	
○生徒支援・人権教育グループ	主事 (事職)	小島 奈津子	
○生徒支援・人権教育グループ	スクールカウンセラー	梅田 多記恵	
○生徒支援・人権教育グループ	スクールカウンセラー	岡本 克己	
○生徒支援・人権教育グループ	スクールカウンセラー	藪下 遊	
○生徒支援・人権教育グループ	スクールソーシャルワーカー	岩間 和代	
○生徒支援・人権教育グループ	スクールソーシャルワーカー	植村 恵美	
○生徒支援・人権教育グループ	スクールソーシャルワーカー	川上 啓一郎	
○生徒支援・人権教育グループ	スクールソーシャルワーカー	高崎 慶子	
○生徒支援・人権教育グループ	スクールソーシャルワーカー	藤野 円花	
○生徒支援・人権教育グループ	スクールソーシャルワーカー	坂上 泰臣	
○生徒支援・人権教育グループ	スクールソーシャルワーカー	須磨 航	
○教科教育グループ	主任 (指主)	窪田 乃里子	
○教科教育グループ	主任 (指主)	鈴木 留実	
○教科教育グループ	主任 (指主)	吉川 智子	
○教科教育グループ	(兼勤) (指主)	関 有加	(教育総合研究所)
○教科教育グループ	(兼勤) (指主)	斉藤 昌代	(教育総合研究所)
○教科教育グループ	主任 (指主)	村井 信吾	
○教科教育グループ	(併勤) (指主)	西間木 紀彰	(中藤小学校)
○教科教育グループ	外国語指導助手	ウッドゲット サイモン	
○教科教育グループ	(兼) (指主)	山中 太継	(嶺南教育事務所)
○教科教育グループ	(兼) (指主)	鈴木 勉	(嶺南教育事務所)
○教科教育グループ	(兼) (指主)	河原 奈津	(嶺南教育事務所)
○教科教育グループ	(兼) (指主)	下島 瑞恵	(嶺南教育事務所)
○教科教育グループ	(兼) (指主)	伊藤 崇	(嶺南教育事務所)
○教科教育グループ	(兼) (指主)	西北 貴志	(嶺南教育事務所)
○ふるさと教育グループ	主任 (指主)	ハウカ 佐由里	
○ふるさと教育グループ	主任 (指主)	中島 綾子	
○ふるさと教育グループ	主任 (指主)	吉川 あき子	
○ふるさと教育グループ	(併勤) (指主)	大谷 泰子	(勝山北部中学校)
○ふるさと教育グループ	(併勤) (指主)	宮本 貴夫	(御陵小学校)
○ふるさと教育グループ	企画主査 (指主)	小泉 智	
○ふるさと教育グループ	主事 (事職)	清水 健吾	
○ふるさと教育グループ	(兼) (指主)	山下 桂司	(教育庁高校教育課)
○ふるさと教育グループ	(兼) (指主)	角正 康弘	(教育庁高校教育課)



## (義務教育課) (生涯文化財課) (保健体育課)

○ふるさと教育グループ	(兼) (指主)	前田 由紀	(教育庁高校教育課)
○幼児教育グループ	総括主任 (事職)	辻 利恵	
○幼児教育グループ	主任 (指主)	坂ノ上 忍	
○幼児教育グループ	主任 (指主)	吉田 瑞紀	
○幼児教育グループ	(併) (事職)	小寺 奈央子	(健康福祉部児童家庭課)

(幼児教育支援センター)

(TEL) 0776-41-4231

(FAX) 0776-41-4232

幼児教育アドバイザー 山下 清美

幼児教育アドバイザー 永棹 厚子

家庭教育アドバイザー 道坂 由美子

家庭教育アドバイザー 宮田 志保乃

## 生涯学習・文化財課

課長 0776-20-0556

生涯学習・社会人権教育G 0776-20-0558、0776-20-0559

文化財G 0776-20-0579

(FAX) 0776-20-0672

(E-Mail) syoubun@pref.fukui.lg.jp

内線 課長4110、参事(社会教育)4113、参事(文化財)4221、課長補佐4110、  
生涯学習・社会人権教育G4111~4114、4116、4117、  
文化財G4115、4221、4222、4226、4227

課長 (事職) 志尾 武章

参事(社会教育) (事職) 藤本 耕基

参事(文化財) (技職) 本多 達哉

課長補佐 (事職) 村中 香織

○生涯学習・社会人権教育グループ 主任 (事職) 中嶋 由美子

○生涯学習・社会人権教育グループ 主任 (事職) 重田 稔明

○生涯学習・社会人権教育グループ 主任 (事職) 宮越 夏子

○生涯学習・社会人権教育グループ 主任 司書 (事職) 鷲山 香織

○生涯学習・社会人権教育グループ 主任 (事職) 三谷 康博

○生涯学習・社会人権教育グループ 主任 (事職) 上野 成観

○生涯学習・社会人権教育グループ 主査 司書 (事職) 酒井 瑠美

○生涯学習・社会人権教育グループ 主査 (事職) 加藤 瑞季

○生涯学習・社会人権教育グループ 主事 (事職) 酒井 浩人

○生涯学習・社会人権教育グループ 社会教育専門員 杉田 千秋

○文化財グループ 主任 (技職) 中森 敏晴

○文化財グループ 主任 (事職) 太良 公男

○文化財グループ 主任 (事職) 田中 江美

○文化財グループ 主任 (技職) 宇佐美 倫太郎

○文化財グループ 企画主査 (事職) 白井 孝礼

○文化財グループ 企画主査 (事職) 橋爪 智宏

○文化財グループ 主査 (技職) 今出 瑞穂

○文化財グループ 文化財調査員 (技職) 奥野 早輝子

## 保健体育課

課長 0776-20-0577

学校体育G 0776-20-0594

学校保健安全G 0776-20-0384

(FAX) 0776-20-0672

(E-Mail) hokentaiiku@pref.fukui.lg.jp

内線 課長4210、参事(保健体育)4208、課長補佐4210、

## (保健体育課) (嶺南教育)

学校体育G4214、4215、4197 学校保健安全G4211、4212

	課長 (事職)	内田 浩二
	参事 (保健体育) (事職)	掃部 真琴
	課長補佐 (事職)	小柳 勝
○学校体育グループ	主任 (指主)	澤崎 弘英
○学校体育グループ	主任 (指主)	松原 宏実
○学校体育グループ	企画主査 (指主)	木下 喜仁
○学校体育グループ	企画主査 (指主)	吉田 憲弘
○学校体育グループ	企画主査 (事職)	鶴山 大輝
○学校体育グループ	主事 (事職)	平井 展洋
○学校体育グループ	主事 (事職)	酒井 理来
○学校保健安全グループ	主任 (指主)	石田 益之
○学校保健安全グループ	主任 (指主)	田中 範子
○学校保健安全グループ	主任 (指主)	瀨野 佳子
○学校保健安全グループ	企画主査 (指主)	田中 大
○学校保健安全グループ	主事 栄養士 (技職)	橋詰 唯

## 嶺南教育事務所

(TEL) 0770-56-1309

(FAX) 0770-56-1391

(E-Mail) r-kyoiku@pref.fukui.lg.jp

&lt;敦賀駐在(敦賀合同庁舎)&gt;

(TEL/FAX) 0770-24-0421

	所長 (事職)	前田 良則
	次長 (事職)	清常 徹
○総務課	課長 (事職)	下仲 早香恵
○総務課	主任 (事職)	井上 雅博
○総務課	主任 (事職)	坪塚 孔暉
○総務課	(併) (技職)	鯨本 眞友美 (若狭歴史博物館)
○指導相談課	課長 (事職)	山中 太継
○指導相談課	主任 (指主)	鈴木 勉
○指導相談課	(併勤) (指主)	河原 奈津 (三方小学校)
○指導相談課	(併勤) (指主)	下島 瑞恵 (鳥羽小学校)
○指導相談課	(併勤) (指主)	板谷 慎 (雲浜小学校)
○指導相談課	(併勤) (指主)	伊藤 崇 (大飯中学校)
○指導相談課	(併勤) (指主)	西北 貴志 (大島小学校)
○特別支援教育課	課長 (事職)	吉田 聖子
○特別支援教育課	(併勤) (事職)	旭 恵 (三方中学校)
	指導主事 (特別支援教育)	
○特別支援教育課	(併勤) (事職)	宮崎 静香 (小浜美郷小学校)
	指導主事 (特別支援教育)	
○特別支援教育課	(併勤) (事職)	岩本 涉 (加斗小学校)
	指導主事 (特別支援教育)	
○特別支援教育課	(併勤) (事職)	山脇 仁美 (高浜小学校)
	指導主事 (特別支援教育)	
○嶺南教育事務所敦賀駐在	(併勤) (事職)	宮崎 真規子 (敦賀南小学校)
	指導主事 (特別支援教育)	
○研修課	課長 (事職)	竹村 嘉明
○研修課	主任 (指主)	小林 香織
○研修課	主任 (指主)	宮本 右京
○研修課	主任 (指主)	中川 恵一
○研修課		柿本 尚之 (名田庄中学校)

## (嶺南教育) (学習センター) (埋文センター)

◎研修課	谷江 久美子	(美浜中学校)
◎研修課	大橋 敏明	(小浜中学校)
◎研修課	澤田 雄輝	(粟野中学校)
◎研修課	坊 達也	(三方中学校)

## 生涯学習センター

(TEL) 0 7 7 6 - 4 1 - 4 2 0 6  
 (FAX) 0 7 7 6 - 4 1 - 4 2 0 1  
 (E-Mail) syogai-c@pref.fukui.lg.jp

	(併) 所長 (事職)	大嶋 徹	(生活学習館長)
	(併) 次長 (事職)	坂本 康一	(生活学習館副館長)
	(併) 次長(企画) (事職)	水出 寿一	(生活学習館)
	(併) 次長(振興) (事職)	伊藤 俊也	(生活学習館)
	主任 (事職)	佐々木 直彦	
	主任 (事職)	陶山 治宏	
	主任 (事職)	増田 幸徳	
	主任 (事職)	宮川 誠二	
	主任 (事職)	山下 三奈	
	主任 (事職)	谷口 賢次	
	主事 (事職)	林 香苗	
	(併) (事職)	石川 大雄	(生活学習館)
	生涯学習相談員	山中 佳予子	
	生涯学習相談員	今出 智恵美	

## 埋蔵文化財調査センター

(TEL) 0 7 7 6 - 5 3 - 7 9 7 7  
 (FAX) 0 7 7 6 - 5 3 - 7 9 9 7  
 (E-Mail) maibun-c@pref.fukui.lg.jp

	所長 (技職)	中川 佳三	
	次長 (技職)	清水 孝之	
○調査グループ	主任 (技職)	櫛部 正典	
○調査グループ	主任 (技職)	鈴木 篤英	
○調査グループ	主任 (技職)	魚津 知克	
○調査グループ	主任 (技職)	御嶽 貞義	
○調査グループ	主任 (技職)	田中 勝之	
○調査グループ	主任 (技職)	藤本 聡子	
○調査グループ	主任 (技職)	鈴間 智子	
○調査グループ	主査 (技職)	中島 啓太	
○調査グループ	文化財調査員 (技職)	菅原 瑞穂	
○整理・普及グループ	主任 (技職)	青木 隆佳	
○整理・普及グループ	主任 (技職)	野路 昌嗣	
○整理・普及グループ	主任 (技職)	木村 孝一郎	
○整理・普及グループ	主任 (技職)	松本 泰典	
○整理・普及グループ	主査 (技職)	佐々木 芽衣	
○整理・普及グループ	文化財調査専門員	赤澤 徳明	
○整理・普及グループ	埋蔵文化財発掘調査員	竹内 美嘉代	
○整理・普及グループ	埋蔵文化財発掘調査員	吉田 桂子	
○整理・普及グループ	埋蔵文化財発掘調査員	宮澤 多紀	
○整理・普及グループ	埋蔵文化財発掘調査員	九千房 百合	
○整理・普及グループ	埋蔵文化財発掘調査員	杉田 曜	
○調整グループ	主任 (技職)	山本 孝一	
○調整グループ	主任 (技職)	白川 綾	
○調整グループ	主任 (技職)	川端 良招	

## (埋文センター) (教育総研所)

○調整グループ 主査 (技職) 三原 翔吾

## 教育総合研究所

代表 0776-58-2150  
 教科研究センター 0776-58-2170  
 (ICT教育サポートセンター) 0776-58-2162  
 教職研修センター 0776-58-2160  
 教育相談センター 0776-58-2180  
 教育博物館 0776-58-2250  
 (FAX) 代表 0776-58-2151  
 (FAX) 教科研究センター 0776-58-2171  
 (FAX) 教職研修センター 0776-58-2161  
 (FAX) 教育相談センター 0776-58-2183  
 (FAX) 教育博物館 0776-58-2251  
 (E-Mail) kyoken@pref.fukui.lg.jp

	所長	北川 裕之	
	副所長 (事職)	加藤 隆弘	
	副所長(研究・研修) (事職)	木村 花栄	
◎管理室	室長 (事職)	河合 智絵	
◎管理室	企画主査 (指主)	中島 麻衣	
◎管理室	主事 (事職)	今出 詩乃	
◎管理室	(併) (事職)	青木 美穂	(自治研究所)
教科研究センター	(取扱) センター長 (事職)	木村 花栄	(副所長(研究・研修))
◎小中学校教科研究課	課長 (指主)	西畑 千登世	
◎小中学校教科研究課	主任 (指主)	中村 与志弘	
◎小中学校教科研究課	主任 (指主)	関 有加	(教育庁義務教育課)
◎小中学校教科研究課	主任 (指主)	齊藤 昌代	(教育庁義務教育課)
◎小中学校教科研究課		中村 陽子	(明倫中学校)
◎小中学校教科研究課		中山 律子	(明道中学校)
◎小中学校教科研究課		中谷 充敬	(大東中学校)
◎小中学校教科研究課		山本 ちひろ	(安居小学校)
◎小中学校教科研究課		上田 諭	(松岡中学校)
◎小中学校教科研究課		松田 祐樹	(森田小学校)
◎小中学校教科研究課		長谷川 堯彦	(高椋小学校)
◎小中学校教科研究課		大草 美奈	(丸岡中学校)
◎小中学校教科研究課		浅岡 揚子	(雄島小学校)
◎小中学校教科研究課		笠松 俊介	(勝山中部中学校)
◎高校教科研究課	主任 (指主)	加畑 貴久	(教育庁高校教育課)
◎高校教科研究課	主任 (指主)	今井 信義	(教育庁高校教育課)
◎高校教科研究課	主任 (指主)	辻崎 千尋	(教育庁高校教育課)
◎高校教科研究課	主任 (指主)	三浦 明美	(教育庁高校教育課)
◎高校教科研究課	主任 (指主)	鎌田 剛志	(教育庁高校教育課)
◎理科教育課	課長 (指主)	今澤 泰秀	
◎理科教育課	主任 (指主)	藤井 寛隆	
◎理科教育課		田邊 利典	(芦原中学校)
◎新教育課題研究課	(併勤) 課長 (指主)	渡邊 淳子	(明道中学校)
◎新教育課題研究課	主任 (指主)	佐藤 義信	
◎新教育課題研究課		高野 和樹	(坂井中学校)
ICT教育サポートセンター	(併勤) (指主)	内藤 俊治	(坂井高等学校)
ICT教育サポートセンター	主任 (指主)	岸川 研司	
ICT教育サポートセンター	主任 (指主)	巻下 健太郎	
ICT教育サポートセンター	企画主査 (指主)	青垣 洋平	
ICT教育サポートセンター	企画主査 (指主)	川田 尚	
教職研修センター	センター長 (事職)	朝倉 智子	

## (教育総研所) (特支センター)

◎教員研修課	課長 (指主)	富田 雅人	
◎教員研修課	主任 (指主)	三上 勝	
◎教員研修課	主任 (指主)	高橋 武志	
◎教員研修課	主任 (指主)	小谷 寛幸	
◎教員研修課	企画主査 (指主)	宇城 康太	
◎教員研修課		水澤 紀子	(木部小学校)
◎教員研修課	(兼)メンタルケア相談員	丸山 繁喜	(教育庁教職員課)
◎教員研修課	(兼)メンタルケア相談員	兼上 泰行	(教育庁教職員課)
◎教員研修課	(兼)メンタルケア相談員	宮部 千代子	(教育庁教職員課)
◎教員研修課	(兼)メンタルケア相談員	吉江 いずみ	(教育庁教職員課)
◎専門研修課	課長 (指主)	吉田 仁一郎	
◎専門研修課	主任 (指主)	玉本 響子	
◎専門研修課	主任 (指主)	島田 敏寿	
◎専門研修課	主任 (指主)	牧野 陽一	
◎専門研修課	講師	柄田 正行	
◎専門研修課	講師	石堂 和代	
教育相談センター	センター長 (事職)	田原 美和	
◎教育相談課	課長 (指主)	石田 郁恵	
◎教育相談課	主任 (指主)	村上 正直	
◎教育相談課	主任 (技職)	持田 忠司	
◎教育相談課	主任 (指主)	仲野 聡美	
◎教育相談課	主任 (指主)	有田 留美子	
◎教育相談課	主任 (指主)	竹澤 志朗	
◎教育相談課		林 みどり	(坂井高等学校)
◎教育相談課		松見 理香	(坂井高等学校)
◎教育相談課	(兼)スクールカウンセラー	梅田 多記恵	(教育庁義務教育課)
◎教育相談課	(兼)スクールカウンセラー	岡本 克己	(教育庁義務教育課)
◎教育相談課	(兼)スクールカウンセラー	藪下 遊	(教育庁義務教育課)
◎教育相談課	(兼)スクールソーシャルワーカー	岩間 和代	(教育庁義務教育課)
◎教育相談課	(兼)スクールソーシャルワーカー	植村 恵美	(教育庁義務教育課)
◎教育相談課	(兼)スクールソーシャルワーカー	川上 啓一郎	(教育庁義務教育課)
◎教育相談課	(兼)スクールソーシャルワーカー	高崎 慶子	(教育庁義務教育課)
◎教育相談課	(兼)スクールソーシャルワーカー	藤野 円花	(教育庁義務教育課)
教育博物館	館長	巢守 俊彦	
教育博物館	主任 (指主)	柏谷 秀一	
教育博物館	主任 (指主)	浦 雅子	
教育博物館	主査 (指主)	菅原 芽衣	
教育博物館	運営アドバイザー	吉田 智	
教育博物館	教育研究専門員	藤川 純一	

## 特別支援教育センター

(TEL) 0776-53-6574  
(FAX) 0776-52-6272  
(E-Mail) tokuse@pref.fukui.lg.jp

所長	大石橋 義治	
(兼)次長 (事職)	山本 君代	(福井東特別支援学校)
企画主査 (事職)	旭 麻衣子	
(併勤) (事職)	齋藤 千晶	(進明中学校)
指導主事 (特別支援教育)		
(併勤) (事職)	高瀬 知子	(勝山南部中学校)
指導主事 (特別支援教育)		
(併勤) (事職)	馬田 美紀	(春江中学校)
指導主事 (特別支援教育)		
(併勤) (事職)	藤井 轄行	(安居小学校)

## (特支センター) (図書館)

指導主事 (特別支援教育)	(併勤) (事職)	山本 しほこ	(明新小学校)
指導主事 (特別支援教育)	(併勤) (事職)	林田 祐紀	(森田中学校)
指導主事 (特別支援教育)	(併勤) (事職)	加畑 千春	(成和中学校)
指導主事 (特別支援教育)	(併勤) (事職)	河合 ゆき恵	(旭小学校)
指導主事 (特別支援教育)	(併勤) (事職)	堀井 恵子	(光陽中学校)
指導主事 (特別支援教育)	(併勤) (事職)	田中 沙知	(中藤小学校)
指導主事 (特別支援教育)	(併勤) (事職)	九首見 純平	(大東中学校)
指導主事 (特別支援教育)	(併勤) (事職)	細谷 佳菜子	(神明小学校)

## 図書館

館長	0 7 7 6 - 3 3 - 8 8 6 0
副館長	0 7 7 6 - 3 3 - 8 8 6 0
副館長 (利用促進)	0 7 7 6 - 3 3 - 8 8 6 0
子ども読書推進室長	0 7 7 6 - 3 3 - 8 8 6 0
企画調整グループ	0 7 7 6 - 3 3 - 8 8 6 0
サービスグループ	0 7 7 6 - 3 3 - 8 8 6 0
資料管理グループ	0 7 7 6 - 3 3 - 8 8 6 0
郷土資料グループ	0 7 7 6 - 3 3 - 8 8 6 0
子ども読書推進室	0 7 7 6 - 3 3 - 8 8 6 0
貸出延長・予約等	0 7 7 6 - 3 3 - 8 8 6 2
(FAX)	0 7 7 6 - 3 3 - 8 8 6 1
(E-Mail)	tosyokan@pref.fukui.lg.jp

	館長 (事職)	佐々木 智宏	
	副館長 (事職)	宮前 佳弘	
	副館長 (利用促進) 司書 (事職)	高村 美由紀	
○企画調整グループ	主任 司書 (事職)	中山 史	
○企画調整グループ	主任 (学芸)	芹川 悦子	
○企画調整グループ	主任 (事職)	高島 奈緒	
○企画調整グループ	主任 (事職)	田染 裕史	
○企画調整グループ	主事 (事職)	田中 有紗	
○企画調整グループ	(兼) (事職)	谷口 文弘	(文書館)
○サービスグループ	主任 司書 (事職)	松井 一代	
○サービスグループ	主任 司書 (事職)	井藤 久美	
○サービスグループ	司書 (事職)	清水 篤司	
○資料管理グループ	主任 司書 (事職)	保田 弘子	
○資料管理グループ	主任 司書 (事職)	山本 和之	
○資料管理グループ	主任 司書 (事職)	宮川 陽子	
○資料管理グループ	主査 司書 (事職)	久保 美緒	
○郷土資料グループ	主任 司書 (事職)	前田 真佐子	
○郷土資料グループ	主任 司書 (事職)	吉川 千鶴	
○郷土資料グループ	主査 司書 (事職)	森 千里	
○郷土資料グループ	(兼) 司書	長野 栄俊	(文書館)
◎子ども読書推進室	室長 司書 (事職)	田中 智美	
◎子ども読書推進室	主任 司書 (事職)	杉田 由記	

(文書館) (ふる文学館) (若狭図書C) (こども歴史)

文書館

(取扱) 館長 0776-33-8890  
副館長 0776-33-8890  
(FAX) 0776-33-8891  
(E-Mail) bunshokan@pref.fukui.lg.jp

(取扱) 館長	佐々木 智宏	(図書館長)
副館長 (事職)	宇佐美 雅樹	
主任 司書 (事職)	長野 栄俊	
主任 (事職)	山本 政一郎	
企画主査 (事職)	田川 雄一	
主査 (事職)	谷口 文弘	
古文書調査専門員	柳沢 芙美子	
古文書調査専門員	堀井 雅弘	
古文書整理員	武澤 雅子	
古文書整理員	小林 啓子	
古文書整理員	森瀬 聡子	
文書調査員	佐々木 雅栄	
文書調査員	野尻 幸香	
文書調査員	辻 公美子	

ふるさと文学館

館長 0776-33-8866  
(FAX) 0776-33-8861  
(E-Mail) bungakukan@pref.fukui.lg.jp

特別館長	津村 節子	
館長 (事職)	三崎 泰弘	
主任 司書 (事職)	小林 香織	
主任 (学芸)	岩田 陽子	
主任 (学芸)	尾崎 秀甫	
主査 (事職)	藤井 織江	
文学普及専門員	萬 翔子	

若狭図書学習センター

(TEL) 0770-52-2705  
(FAX) 0770-52-2715  
(E-Mail) w-tosho@pref.fukui.lg.jp

所長 (事職)	榎 隆之	
主任 (事職)	中塚 一成	
主任 司書 (事職)	渡辺 力	
主任 (事職)	大江 勝次	
主任 司書 (事職)	高井 智代	
主任 (事職)	村田 一義	
主任 司書 (事職)	山本 沙織	
主任 (事職)	小松崎 紀枝	
司書 (事職)	水野 葵	
司書 (事職)	橋本 育海	

こども歴史文化館

(TEL) 0776-21-1500  
(FAX) 0776-21-1501  
(E-Mail) koreki@pref.fukui.lg.jp

館長 (事職)	山岸 正直	
---------	-------	--

(こども歴史) (奥越青少年) (芦原青年の家) (鯖江青年の家) (三方青年の家)

副館長 (学芸)	中原 義史
主任 (事職)	井上 定
主任 (事職)	石田 秀美
主任 (学芸)	奥田 陽子
企画主査 (事職)	羽生 賢吾
主査 (学芸)	高岡 萌
学芸専門員	並河 有紀子
教育普及専門員	酒井 さゆり

**奥越高原青少年自然の家**

(TEL) 0779-67-1321  
 (FAX) 0779-67-1721  
 (E-Mail) okuetu@pref.fukui.lg.jp

所長	芦原 邦弘
次長 (事職)	前田 直樹
主任 (事職)	南 稔文
主任 (事職)	西 典昭
主任 (事職)	川縁 征令
主任 (事職)	野上 綾香
主任 (事職)	嶋田 一仁
主任 (事職)	伊藤 晃子
主任 (事職)	金田 俊介
(併) (事職)	山本 圭介 (自然保護センター)

**芦原青年の家**

(TEL) 0776-79-1001  
 (FAX) 0776-79-1005  
 (E-Mail) a-seinen@pref.fukui.lg.jp

所長	中嶋 英雄
次長 (事職)	橋本 良平
主任 (事職)	渡辺 大介
主任 (事職)	畑野 利幸
主任 (事職)	森 裕恵
企画主査 (事職)	林 健太郎
主事 (事職)	近藤 拓也

**鯖江青年の家**

(TEL) 0778-62-1214  
 (FAX) 0778-62-1215  
 (E-Mail) s-seinen@pref.fukui.lg.jp

所長	竹澤 勇
次長 (事職)	佐々木 主税
主任 (事職)	宮本 徹也
主任 (事職)	田畑 彰一

**三方青年の家**

(TEL) 0770-45-0229  
 (FAX) 0770-45-0237  
 (E-Mail) m-seinen@pref.fukui.lg.jp

所長	石倉 由起雄
次長 (事職)	嶋田 圭子
主任 (事職)	辻井 政士



主任 (事職)	高橋 知明
主任 (事職)	荒木 文宣

**藤島高等学校**

(TEL) 0 7 7 6 - 2 4 - 5 1 7 1  
(FAX) 0 7 7 6 - 2 4 - 5 1 8 9  
(E-Mail) fujiko@pref.fukui.lg.jp

校長	山崎 良成
教頭	磯野 和之
事務長 (事職)	魚谷 敏
主任 (事職)	猪之詰 朋美
主事 (事職)	春日 秀登

**高志高等学校**

(TEL) 0 7 7 6 - 2 4 - 5 1 7 5  
(FAX) 0 7 7 6 - 2 4 - 5 1 7 7  
(E-Mail) koshiko@pref.fukui.lg.jp

校長	山内 悟
(兼) 副校長	濱田 敏功 (高志中学校)
教頭	石津 長利
(兼) 教頭	北川 郁雄 (高志中学校)
事務長 (事職)	土肥 修身
主任 (事職)	宮越 美鈴
主任 (事職)	坪川 裕佳
主事 (事職)	中澤 琴乃

**羽水高等学校**

(TEL) 0 7 7 6 - 3 6 - 1 6 7 8  
(FAX) 0 7 7 6 - 3 6 - 1 6 7 6  
(E-Mail) usuiko@pref.fukui.lg.jp

校長	北出 奈美
教頭	三武 正明
事務長 (事職)	萩原 幸代
主任 (事職)	佐田 仁志

**足羽高等学校**

(TEL) 0 7 7 6 - 3 8 - 2 2 2 5  
(FAX) 0 7 7 6 - 3 8 - 2 2 9 0  
(E-Mail) asuwako@pref.fukui.lg.jp

校長	竹本 俊穂
教頭	吉川 喜代江
事務長 (事務)	黒川 公彦
主任 (事務)	土田 昌生
主査 (事務)	伊東 博幸
主事 (事務)	野澤 弥央

**三国高等学校**

(TEL) 0 7 7 6 - 8 1 - 3 2 5 5  
(FAX) 0 7 7 6 - 8 1 - 3 5 6 6  
(E-Mail) mikuniko@pref.fukui.lg.jp

校長	冨澤 宏二
----	-------

教頭	諸江 克昭
事務長 (事職)	大道 高敏
主任 (事職)	富田 主江
主査 (事職)	辻川 明男

**金津高等学校**

(TEL) 0 7 7 6 - 7 3 - 1 2 5 5  
(FAX) 0 7 7 6 - 7 3 - 1 2 5 4  
(E-Mail) kanazuko@pref.fukui.lg.jp

校長	竹内 英俊
教頭	中嶋 芳邦
事務長 (事職)	滝本 博康
主任 (事職)	大辻 潤子
企画主査 (事職)	濱野 早紀

**丸岡高等学校**

(TEL) 0 7 7 6 - 6 6 - 0 1 6 0  
(FAX) 0 7 7 6 - 6 6 - 0 1 6 1  
(E-Mail) maruko@pref.fukui.lg.jp

校長	山内 康司
教頭	野尻 友佳子
教頭 (定時制)	片桐 哲也
事務長 (事職)	加藤 実
主任 (事職)	小川 瑠美
主査 (事職)	福岡 涉
主査 (事職)	嶋田 智希

**大野高等学校**

(TEL) 0 7 7 9 - 6 6 - 3 4 1 1  
(FAX) 0 7 7 9 - 6 6 - 4 3 2 9  
(E-Mail) oonoko@pref.fukui.lg.jp

校長	中森 雅巳
教頭	福田 浩之
教頭 (定時制)	上中 一司
事務長 (事職)	上野 悦生
主任 (事職)	久保 悦子
主事 (事職)	道願 敏之

**勝山高等学校**

(TEL) 0 7 7 9 - 8 8 - 0 2 0 0  
(FAX) 0 7 7 9 - 8 8 - 1 5 3 0  
(E-Mail) katsuko@pref.fukui.lg.jp

校長	朝倉 剛司
教頭	青木 慎恵
事務長 (事職)	市川 一彦
主任 (事職)	浜本 亜紀
主事 (事職)	木下 流宇星

**鯖江高等学校**

(TEL) 0 7 7 8 - 5 1 - 0 0 0 1  
(FAX) 0 7 7 8 - 5 1 - 0 1 0 3  
(E-Mail) sabako@pref.fukui.lg.jp

(鯖江高) (丹生高) (武生高) (武生東高) (敦賀高)

校長	浅井 裕規
教頭	大辻 由美子
教頭 (定時制)	三谷 和範
事務長 (事職)	佐々木 治二
主任 (事職)	多田 多紀子
主査 (事職)	山崎 哲義
主事 (事職)	藪腰 大貴
主事 (事職)	今井 雅樹

**丹生高等学校**

(TEL) 0 7 7 8 - 3 4 - 0 0 2 7  
(FAX) 0 7 7 8 - 3 4 - 0 4 0 5  
(E-Mail) niuko@pref.fukui.lg.jp

校長	牧野 保彦
教頭	松田 守弘
事務長 (事職)	宮下 京子
主任 (事職)	手賀 直美
主査 (事職)	加藤 武志

**武生高等学校**

(TEL) 0 7 7 8 - 2 2 - 0 6 9 0  
(FAX) 0 7 7 8 - 2 2 - 0 6 9 2  
(E-Mail) takefuko@pref.fukui.lg.jp

校長	鳥田 芳秀
教頭	三田村 正伸
教頭 (定時制)	為国 順治
事務長 (事職)	石原 政和
主任 (事職)	堤 佳世子
主査 (事職)	西森 広造
主事 (事職)	杉尾 知輝

**武生東高等学校**

(TEL) 0 7 7 8 - 2 2 - 2 2 5 3  
(FAX) 0 7 7 8 - 2 2 - 2 2 5 9  
(E-Mail) takehiko@pref.fukui.lg.jp

校長	入羽 弘之
教頭	佐々木 規彰
事務長 (事職)	橋本 和彦
主任 (事職)	坂下 美果
主事 (事職)	西畑 諒哉

**敦賀高等学校**

(TEL) 0 7 7 0 - 2 5 - 1 5 2 1  
(FAX) 0 7 7 0 - 2 5 - 5 5 2 9  
(E-Mail) tonko@pref.fukui.lg.jp

校長	山本 泰弘
教頭	内藤 雄樹
教頭 (定時制)	熊野 善明
事務長 (事職)	西岡 務
主任 (事職)	大塩 かおり

---

主事 (事職)	大山 ひろみ
---------	--------

---

**美方高等学校**

(TEL) 0770-45-0793  
(FAX) 0770-45-0797  
(E-Mail) mikatako@pref.fukui.lg.jp

---

校長	北村 徹
教頭	高木 誠
事務長 (事職)	西村 治美
企画主査 (事職)	東出 亮大
主事 (事職)	久保田 雄樹

---

**若狭高等学校**

(TEL) 0770-52-0007  
(FAX) 0770-52-0037  
(E-Mail) wakasako@pref.fukui.lg.jp

---

校長	橋本 有司
教頭	辻 智生
教頭 (定時制)	西田 昌弘
事務長 (事職)	荒木 智貴
主任 (事職)	大下 康代
企画主査 (事職)	出道 耕輔
主査 (事職)	鶴田 一成

---

**若狭東高等学校**

(TEL) 0770-56-0400  
(FAX) 0776-56-3763  
(E-Mail) wakahiko@pref.fukui.lg.jp

---

校長	金森 誠
教頭	江戸 基紀
事務長 (事務)	野村 克則
主事 (事務)	細見 綾香
主事 (事務)	中川 英尚
	畠中 豊

---

**福井農林高等学校**

(TEL) 0776-54-5187  
(FAX) 0776-54-5188  
(E-Mail) fukunoko@pref.fukui.lg.jp

---

校長	今澤 ひかり
教頭	山本 英俊
事務長 (事職)	中山 多樹子
主任 (事職)	吉田 かな子
企画主査 (事職)	吉田 瞳

---

**科学技術高等学校**

(TEL) 0776-36-1856  
(FAX) 0776-36-1871  
(E-Mail) kagiko@pref.fukui.lg.jp

---

校長	藤枝 徹
教頭	服部 常義

---

事務長 (事職)	小倉 紀美
主任 (事職)	高山 佳子
主査 (事職)	小林 正樹
主事 (事職)	荒井 佑太

**敦賀工業高等学校**

(TEL) 0770-25-1533  
(FAX) 0770-21-0185  
(E-Mail) tsurukou@pref.fukui.lg.jp

校長	玉井 淳
教頭	赤星 豊子
事務長 (事職)	福井 亨
主任 (事職)	本村 麻樹
主事 (事職)	落谷 寧生

**福井商業高等学校**

(TEL) 0776-24-5180  
(FAX) 0776-24-5181  
(E-Mail) fukusyoko@pref.fukui.lg.jp

校長	鈴木 利英
教頭	田嶋 基史
事務長 (事職)	増田 公威
企画主査 (事職)	藤原 文寿
主事 (事職)	羽淵 沙由里
主事 (事職)	竹内 雪音

**坂井高等学校**

(TEL) 0776-66-0268  
(FAX) 0776-66-2669  
(E-Mail) sakaiko@pref.fukui.lg.jp

校長	清水 一広
教頭	渡邊 本樹
事務長 (事職)	西川 宏美
主任 (事職)	嶋田 こずえ
企画主査 (事職)	岡原 秀将
主査 (事職)	武曾 岳志

**奥越明成高等学校**

(TEL) 0779-66-4610  
(FAX) 0779-66-5577  
(E-Mail) meiseiko@pref.fukui.lg.jp

校長	谷 康博
教頭	栗田 浩視
事務長 (事職)	大石 万里
主査 (事職)	乾 将勝
主事 (事職)	高瀬 法子

**武生商工高等学校**

<工業キャンパス>

(TEL) 0778-22-2730  
(FAX) 0778-22-2731

(武生商工高) (道守高) (盲学校) (ろう学校) (福井特支)

<商業キャンパス>

(TEL) 0778-22-2630  
(FAX) 0778-22-9347  
(E-Mail) takefu-sk@pref.fukui.lg.jp

校長	加藤 龍一
教頭	島田 克久
教頭	野村 俊夫
事務長 (事職)	山本 哲朗
主任 (事職)	出野 博子
企画主査 (事職)	奥山 麻美
企画主査 (事職)	毛利 久美
主査 (事職)	津持 洋子

道守高等学校

(TEL) 0776-36-1184  
(FAX) 0776-36-1185  
(E-Mail) mitiko@pref.fukui.lg.jp

校長	松島 真章
教頭	西川 潤也
教頭 (定時制)	田邊 浩之
教頭 (通信制)	森島 郁夫
事務長 (事職)	山崎 達也
主査 (事職)	中本 圭哉
主事 (事職)	荒井 優弥
主事 (事職)	井上 直也

盲学校

(TEL) 0776-54-5280  
(FAX) 0776-54-5289  
(E-Mail) mougako@pref.fukui.lg.jp

校長	杉本 浩一
教頭	奥田 悟志
事務長 (事職)	白嵯 千佳子
企画主査 (事職)	松田 昭二郎
主事 (事職)	金城 春紀

ろう学校

(TEL) 0776-24-5190  
(FAX) 0776-24-5207  
(E-Mail) rougako@pref.fukui.lg.jp

校長	川畑 順一
教頭	常廣 和美
事務長 (事職)	小林 幸子
主任 (事職)	乙部 珠代
主事 (事職)	鈴木 琢巳
主事 (事職)	森川 雅人

福井特別支援学校

(TEL) 0776-24-5194  
(FAX) 0776-24-5198  
(E-Mail) fukusien@pref.fukui.lg.jp

(福井特支) (福井南特支) (福井東特支) (清水特支) (嶺北特支) (奥越特支)

校長	滝川 照美
教頭	岸野 美佳
事務長 (事職)	菅原 恵子
主査 (事職)	大黒 寿美彦
主事 (事職)	田崎 希月
主事 (事職)	西浦 可歩

#### 福井南特別支援学校

校長 0776-36-7631  
(FAX) 0776-36-7147  
(E-Mail) fukumisien@pref.fukui.lg.jp

校長	齋藤 正純
教頭	戸田 典子
事務長 (事職)	山川 智代
主任 (事職)	藤田 美樹
主事 (事職)	阿部 智貴

#### 福井東特別支援学校

(TEL) 0776-53-6575  
(FAX) 0776-53-0350  
(E-Mail) fukuhsien@pref.fukui.lg.jp

校長	西尾 幸代
教頭	藤原 美奈子
事務長 (事職)	山本 君代
主任 (事職)	谷口 宏美
主事 (事職)	一葉 真衣

#### 清水特別支援学校

(TEL) 0776-98-3650  
(FAX) 0776-98-3453  
(E-Mail) simizusien@pref.fukui.lg.jp

校長	飯田 俊幸
教頭	亀井 由喜子
事務長 (事職)	南 泰美
主任 (事職)	佐々木 直美

#### 嶺北特別支援学校

(TEL) 0776-67-0100  
(FAX) 0776-67-0099  
(E-Mail) reihosien@pref.fukui.lg.jp

校長	田上 博一
教頭	林 久美子
教頭 (高等部・訪問学級)	石田 由紀子
事務長 (事職)	野崎 俊宏
主査 (事職)	上坂 美範
主事 (事職)	山内 直人

#### 奥越特別支援学校

(TEL) 0779-88-0050  
(FAX) 0779-88-0511  
(E-Mail) okuetusien@pref.fukui.lg.jp

(奥越特支) (南越特支) (嶺南東特支) (嶺南西特支) (高志中)

校長	大崎 忠久
教頭	山田 仁美
事務長 (事職)	高松 圭祐
主任 (事職)	竹内 里美
主査 (事職)	南 和則

南越特別支援学校

(TEL) 0 7 7 8 - 2 7 - 6 6 0 0  
(FAX) 0 7 7 8 - 2 7 - 6 6 0 1  
(E-Mail) nansien@pref.fukui.lg.jp

校長	源甲斐 恵美
教頭	前田 周子
事務長 (事職)	吉田 学
主任 (事職)	中村 典子
主事 (事職)	米村 万紀

嶺南東特別支援学校

(TEL) 0 7 7 0 - 4 5 - 1 2 5 5  
(FAX) 0 7 7 0 - 4 5 - 1 2 5 6  
(E-Mail) reitosien@pref.fukui.lg.jp

校長	中村 和浩
教頭	木村 真由美
事務長 (事職)	小堀 由子
主任 (事職)	上野 美雪
主事 (事職)	柴田 北斗

嶺南西特別支援学校

(TEL) 0 7 7 0 - 5 2 - 7 7 1 6  
(FAX) 0 7 7 0 - 5 2 - 7 7 1 0  
(E-Mail) reinisisien@pref.fukui.lg.jp

校長	河原 康徹
教頭	旭 亀代治
事務長 (事職)	伊崎 淳司
主任 (事職)	中嶋 英樹
主査 (事職)	澤田 等
主事 (事職)	中畑 正伸

高志中学校

(TEL) 0 7 7 6 - 2 4 - 5 1 7 5  
(FAX) 0 7 7 6 - 2 4 - 5 1 7 7  
(E-Mail) koshichu@pref.fukui.lg.jp

校長	濱田 敏功	
教頭	北川 郁雄	
(兼) 教頭	石津 長利	(高志高等学校)
(兼) 事務長 (事職)	土肥 修身	(高志高等学校)
(兼) (事職)	宮越 美鈴	(高志高等学校)
(兼) (事職)	坪川 裕佳	(高志高等学校)
(兼) (事職)	中澤 琴乃	(高志高等学校)



# 選挙管理委員会

## (選管事務局)

## 選挙管理委員会

委員長	金井 亨
委員長職務代理者	木川 直美
委員	濱詰 健二
委員	山内 ます美

## 選挙管理委員会事務局

書記長	0 7 7 6 - 2 0 - 0 2 5 9
書記	0 7 7 6 - 2 0 - 0 3 5 7
(FAX)	0 7 7 6 - 2 0 - 0 6 3 1
(E-Mail)	senkan@pref.fukui.lg.jp
内線	書記長 2 1 5 0、書記長補佐 2 1 5 0、2 1 5 1、書記 2 1 6 2、2 1 6 3

(併) 書記長	吉田 幸市	(総務部市町協働課)
(併) 書記長補佐	森見 佳伸	(総務部市町協働課)
(併) 書記長補佐	淵本 隆志	(総務部市町協働課)
(併) 書記	茶谷 亮平	(総務部市町協働課)
(併) 書記	兵田 健太	(総務部市町協働課)
(併) 書記	古川 優介	(総務部市町協働課)
(併) 書記	柳川 博昭	(総務部市町協働課)
(併) 書記	廣瀬 浩之	(総務部市町協働課)
(併) 書記	竹内 達郎	(総務部市町協働課)
(併) 書記	水本 佳成	(総務部市町協働課)
(併) 書記	橋本 泰樹	(総務部市町協働課)
(併) 書記	丸山 勝弘	(総務部市町協働課)
(併) 書記	南 昇兵	(総務部市町協働課)
(併) 書記	田中 佑樹	(総務部市町協働課)
(併) 書記	谷口 真優	(総務部市町協働課)
(併) 書記	勝山 祐一	(総務部市町協働課)
(併) 書記	吉岡 正裕	(総務部市町協働課)
(併) 書記	田海 美咲	(総務部市町協働課)
(併) 書記	赤木 雄	(総務部市町協働課)
(併) 書記	池田 美空	(総務部市町協働課)
(併) 書記	辻村 瑞穂	(総務部市町協働課)
○嶺南出張所	(併) 所長 小林 弥生	(嶺南振興局)
○嶺南出張所	(併) 次長 河瀬 康博	(嶺南振興局)
○嶺南出張所	(併) 書記 久世 東洋晴	(嶺南振興局若狭企画振興室)
○嶺南出張所	(併) 書記 松井 秀幸	(嶺南振興局二州企画振興室)
○嶺南出張所	(併) 書記 岡本 圭史	(嶺南振興局若狭企画振興室)
○嶺南出張所	(併) 書記 津田 琢也	(嶺南振興局若狭企画振興室)
○嶺南出張所	(併) 書記 伊川 勇生	(嶺南振興局二州企画振興室)
○嶺南出張所	(併) 書記 多田 隆功	(嶺南振興局若狭企画振興室)
○嶺南出張所	(併) 書記 小幡 三佳	(嶺南振興局二州企画振興室)
○嶺南出張所	(併) 書記 小堂 直樹	(嶺南振興局若狭企画振興室)
○嶺南出張所	(併) 書記 大上 あゆみ	(嶺南振興局若狭企画振興室)
○嶺南出張所	(併) 書記 長岡 央樹	(嶺南振興局若狭企画振興室)
○嶺南出張所	(併) 書記 渡邊 寛斗	(嶺南振興局若狭企画振興室)
○嶺南出張所	(併) 書記 岩村 育美	(嶺南振興局若狭企画振興室)
○嶺南出張所	(併) 書記 永井 汰知	(嶺南振興局二州企画振興室)
○嶺南出張所	(併) 書記 野原 和也	(嶺南振興局二州企画振興室)
○嶺南出張所	(併) 書記 中塚 一二三	(嶺南振興局二州企画振興室)

# 監 查 委 員

(監査委事務局)

監査委員

委員	兼井 大
委員	山浦 光一郎
代表委員	江川 権一
委員	伊藤 和弘

監査委員事務局

代表委員・委員 0776-20-0585  
事務局長 0776-20-0586  
次長・次長補佐 0776-20-0587  
総括監査員 0776-20-0588  
監査担当 0776-20-0589  
(FAX) 0776-20-0627  
(E-Mail) kansa@pref.fukui.lg.jp  
内線 事務局長4310、次長4311、総括監査員4312、4313、次長補佐4311、  
監査担当4312～4315

事務局長	南谷 憲児
次長	南部 晴彦
総括監査員	田淵 隆士
総括監査員	玉村 尚代
次長補佐	滝波 朋子
監査主任	仲橋 立子
主任	安井 佳美
主任	板倉 美紀江
主任	林 里佳子
主任	鈴木 達也
監査主査	森崎 清
主査	牧野 圭
主査	竹原 秀夫
(併) 企画主査	駒屋 碧 (会計局会計課)

# 人 事 委 員 会

(人事委事務局)

人事委員会

	委員長	野村 直之
	委員	齊藤 ひとみ
	委員	米岡 房直

人事委員会事務局

事務局長	0 7 7 6 - 2 0 - 0 5 9 0
次長・参事（採用強化）	0 7 7 6 - 2 0 - 0 5 9 1
任用G	0 7 7 6 - 2 0 - 0 5 9 3
給与・審査G	0 7 7 6 - 2 0 - 0 5 9 2
人事相談所	0 7 7 6 - 2 0 - 0 5 4 8
(FAX)	0 7 7 6 - 2 0 - 0 6 7 3
(E-Mail)	jinni@pref.fukui.lg.jp
内線	事務局長4 3 5 0、次長4 3 6 0、参事（採用強化）4 3 6 0、任用G4 3 6 1、4 3 6 3、 給与G4 3 6 2、人事相談所4 3 6 4

	事務局長	齋藤 博行	
	次長	伏木 貞文	
	参事（採用強化）	角 智子	次長補佐事務取扱
任用グループ	主任	朝日 恵美子	
任用グループ	企画主査	松本 祐輝	
任用グループ	主事	酒井 栞	
給与・審査グループ	総括主任	岡崎 敏彦	
給与・審査グループ	主事	寺井 和輝	
給与・審査グループ	主事	辻 愛里沙	
給与・審査グループ	併任	駒屋 碧	(会計局会計課)
(人事相談所)	所長	齋藤 博行	
(人事相談所)	所員	伏木 貞文	
(人事相談所)	所員	角 智子	
(人事相談所)	所員	岡崎 敏彦	
(人事相談所)	所員	朝日 恵美子	

# 労働委員会

(労働委事務局)

労働委員会

会長	井上 毅
会長代理	川村 一司
公益委員	清水 泰幸
公益委員	小池 麻里子
公益委員	竹内 順子
労働者委員	矢野 義和
労働者委員	林 憲治
労働者委員	橋岡 克典
労働者委員	米谷 寿光
労働者委員	角田 智子
使用者委員	田村 毅
使用者委員	坂川 嘉治
使用者委員	清水 則明
使用者委員	中村 直樹
使用者委員	山埜 浩嗣

労働委員会事務局

事務局長	0 7 7 6 - 2 0 - 0 5 9 5
次長・次長補佐	0 7 7 6 - 2 0 - 0 5 9 6
調査審査担当	0 7 7 6 - 2 0 - 0 5 9 7
(FAX)	0 7 7 6 - 2 0 - 0 5 9 9
(E-Mail)	roui@pref.fukui.lg.jp
内線	事務局長 4 4 0 0、次長 4 4 1 0、次長補佐 4 4 1 0、調査審査担当 4 4 1 1、4 4 1 2

事務局長	岩佐 浩之
次長	龍田 弘和
次長補佐	木原 佳昭
総括主任	江藤 慶子
主事	前川 友希



# 収 用 委 員 会

(収用委員会)

収用委員会

会長	金井 亨
会長代理	吉川 奈奈
委員	竹内 順子
委員	山岸 亜紀
委員	伊東 秀一
委員	田中 諭美
委員	藤原 正嗣
第一予備委員	藤井 紘士
第二予備委員	辻 明子

# 福井海区漁業調整委員会

(漁調委員会)

福井海区漁業調整委員会

会長	小林 利幸
会長代理	鈴木 聖子
委員	平野 仁彦
委員	子末 とし子
委員	濱出 征勝
委員	木邑 康和
委員	森 修
委員	高橋 武一
委員	櫻木 忍
委員	小西 昌弘
委員	東村 玲子
委員	富岡 啓二
委員	後藤 正邦
委員	常廣 正範
委員	平内 真澄

福井海区漁業調整委員会事務局

(併) 書記長	吉村 祐一	(農林水産部水産課)
(併) 書記長補佐	河野 展久	(農林水産部水産課)
(併) 書記長補佐	坂東 誠	(農林水産部水産課)
(併) 書記	児玉 晃治	(農林水産部水産課)
(併) 書記	小竹原 涼	(農林水産部水産課)
(併) 書記	長島 拓也	(農林水産部水産課)
(併) 書記	柘植 卓実	(農林水産部水産課)

# 内水面漁場管理委員会

(内水面管理委)

内水面漁場管理委員会

会長	原田 進雄
会長代理	天谷 菜海
委員	此下 美千雄
委員	竹原 正二
委員	田辺 喜代春
委員	橋本 恵美
委員	坂口 奈美
委員	夢田 照代
委員	田原 大輔
委員	水口 亜樹

内水面漁場管理委員会事務局

(併) 書記長	吉村 祐一	(農林水産部水産課)
(併) 書記長補佐	河野 展久	(農林水産部水産課)
(併) 書記長補佐	坂東 誠	(農林水産部水産課)
(併) 書記	児玉 晃治	(農林水産部水産課)
(併) 書記	小竹原 涼	(農林水産部水産課)
(併) 書記	長島 拓也	(農林水産部水産課)
(併) 書記	柘植 卓実	(農林水産部水産課)

# 人 名 索 引

## (あ)

## 【 あ の 部 】

相木 理玖	(医薬食品課)	56	朝倉 裕樹	(畜産試験場)	118
相澤 世子	(統計調査課)	24	朝倉 結女	(児童家庭課)	53
相道 実冬	(大学私学課)	13	朝倉 利江	(中山間畜産課)	107
青垣 洋平	(教育総研所)	166	浅田 晃史	(農村振興課)	108
青木 克彦	(人事課)	9	安里 開士	(恐竜博物館)	40
青木 花綾	(県立病院)	74	浅野 浩明	(嶺南小浜土木)	147
青木 健太	(嶺南敦賀土木)	146	浅野 裕人	(丹南土木)	136
青木 公祐	(道路保全課)	126	浅野 美喜子	(和敬学園)	64
青木 聖太	(土木部政策G)	124	浅野 礼	(県立病院)	65
青木 隆佳	(埋文センター)	165	浅原 章	(原子力安全課)	30
青木 千香	(坂井健康福祉)	58	朝日 恵美子	(人事委事務局)	184
青木 菜緒	(新幹線開業課)	37	朝日 江里久	(DX推進課)	21
青木 慎恵	(勝山高)	172	旭 亀代治	(嶺南西特支)	178
青木 真衣	(県立病院)	70	朝日 智子	(県立病院)	67
青木 誠	(計量検定所)	98	朝日 翔一	(県立病院)	71
青木 美徳	(自治研修所)	16	朝日 聖花	(県立病院)	83
青木 萌子	(水産試験場)	119	朝日 光	(地域医療課)	54
青木 勇磨	(危機管理課)	29	朝日 博史	(自然環境課)	47
青柳 裕之	(県立病院)	65	朝日 藤貴	(港湾空港課)	128
青柳 美香	(県立病院)	76	旭 麻衣子	(特支センター)	167
青山 恵美子	(県立病院)	75	旭 恵	(嶺南教育)	164
青山 圭	(県立病院)	80	旭 康子	(嶺南小浜土木)	147
青山 哲也	(河・大ダム管)	148	朝日 優喜	(教育政策課)	158
青山 朋美	(福井土木)	130	朝山 佳恵	(県立病院)	73
青山 将士	(県立病院)	70	芦田 千晶	(広報広聴課)	7
青山 将太郎	(福井土木)	131	芦原 邦弘	(奥越青少年)	170
青山 真弓	(高校教育課)	161	芦原 将彰	(工技センター)	99
赤井 早紀	(文化課)	37	鯨本 眞友美	(若狭歴博)	41
赤井 春奈	(県立病院)	74	吾田 昌則	(税務課)	8
銅 幸久	(河川課)	127	東 絵理	(県立病院)	75
赤木 成明	(流通販売課)	105	東 桂子	(県産材活用課)	110
赤木 雄	(市町協働課)	13	東 真一	(嶺南農村整部)	142
赤澤 徳明	(埋文センター)	165	東 剛史	(県立病院)	71
赤澤 ゆかり	(丹南土木)	135	東 朋宏	(スポーツ課)	38
赤塚 みちる	(市場開拓課)	95	東 裕之	(県立病院)	68
茜谷 涼平	(福井土木)	130	東 佑典	(丹南土木)	135
赤星 豊子	(敦賀工業高)	175	東 祐里	(地域医療課)	55
赤堀 巧	(嶺南二州農部)	143	畔本 朋世	(嶺南敦賀児相)	145
秋山 義典	(嶺南小浜土木)	147	遊津 宏子	(会計課)	152
明間 基生	(中山間畜産課)	107	遊津 安司	(嶺南税務部)	140
浅井 希代香	(丹南土木)	135	安達 哲雄	(産業立地課)	93
朝井 啓子	(魅力創造課)	34	安達 俊英	(福井県税)	15
朝井 達也	(県立病院)	86	安達 春樺	(県立病院)	81
浅井 利紀	(福井県税)	15	安達 由理	(定住交流課)	35
浅井 捺未	(県立病院)	82	阿津川 真由	(福井運動公園)	42
朝井 範仁	(土木管理課)	125	東 千尋	(文化課)	38
浅井 裕規	(鯖江高)	173	穴吹 知哉	(財政課)	7
朝井 麻央	(県立病院)	82	姉川 翔太	(河川課)	127
浅井 愛望	(県立病院)	80	姉崎 志乃	(自治研修所)	16
浅岡 荘平	(市町協働課)	14	阿部 智貴	(福井南特支)	177
浅岡 揚子	(教育総研所)	166	阿部 正嗣	(若狭へり)	148
浅川 さや香	(県立病院)	77	阿部 義和	(地域鉄道課)	23
朝倉 加奈子	(公共建築課)	130	天谷 康介	(福祉相談所)	61
朝倉 剛司	(勝山高)	172	天谷 智人	(労働政策課)	93
朝倉 智子	(教育総研所)	166	天谷 菜海	(内水面管理委)	192
朝倉 響	(高規格道路課)	126	天谷 麻祐子	(丹南健康福祉)	59
浅倉 南	(県立病院)	76	天谷 美都希	(農業試験場)	116
			天谷 光宏	(福井農林総合)	112
			天谷 美穂	(長寿福祉課)	52



## (あ)(い)

天谷 陽子	(県立病院)	66	飯野 清幸	(嶺南二州農部)	143
網 優朔	(統計調査課)	25	家接 直人	(内水面センタ)	120
網本 敬徳	(原子力安全課)	30	五十畑 直	(教職員課)	159
鮎川 航太	(水産試験場)	119	五十嵐 映子	(医薬食品課)	56
荒井 香織	(嶺南敦賀児相)	145	五十嵐 公江	(県立病院)	85
荒井 勇輝	(統計調査課)	24	五十嵐 清和	(和敬学園)	64
荒井 佑太	(科学技術高)	175	五十嵐 清美	(県産材活用課)	110
荒井 優弥	(道守高)	176	五十嵐 謙一	(河川課)	127
新家 結羽	(福祉相談所)	61	五十嵐 沙由里	(土木管理課)	125
荒川 公貴	(統計調査課)	25	五十嵐 史織	(県立病院)	80
荒川 祥一	(長寿福祉課)	52	五十嵐 聖那	(丹南土木)	136
荒川 正	(定住交流課)	35	五十嵐 大佑	(市町協働課)	14
荒川 智恵	(県立病院)	82	五十嵐 直樹	(地域医療課)	54
荒木 一男	(市場開拓課)	94	五十嵐 葉菜	(県立病院)	76
荒木 沙織	(県立病院)	85	五十嵐 麻衣	(県立病院)	70
荒木 さき子	(大学私学課)	13	五十嵐 愛美	(福祉相談所)	61
荒木 伸一	(県立病院)	71	五十嵐 光代	(県立病院)	84
荒木 千恵	(税務課)	8	五十嵐 めぐみ	(食品研究所)	118
荒木 智貴	(若狭高)	174	五十嵐 康浩	(福井県税)	15
荒木 英雄	(県立病院)	65	五十嵐 結香	(こども未来課)	53
荒木 皓光	(県立病院)	66	五十嵐 由香里	(県立病院)	79
荒木 文宣	(三方青年の家)	171	五十嵐 由美子	(県立病院)	75
荒木 涼	(議事調査課)	155	井川 正道	(福井健康福祉)	57
荒熊 将	(福井土木)	131	伊川 勇生	(嶺南二州企室)	143
荒谷 昌和	(監視センター)	31	生田 昌彦	(県産材活用課)	110
新谷 正博	(丹南土木)	137	井口 善仁	(嶺南小浜土木)	147
荒谷 義仁	(福井県税)	15	幾山 義光	(秘書課)	6
有澤 章子	(こども療育C)	62	池内 佑樹	(土木部政策G)	124
有田 留美子	(教育総研所)	167	池上 栄志	(健康福祉部)	50
蟻塚 智子	(県立病院)	78	池上 健一	(丹南農林総合)	115
蟻塚 直人	(建築住宅課)	129	池上 依那	(グリーンC)	121
有房 さや香	(県立病院)	78	池田 郁美	(嶺南農業経部)	141
有房 諒栄	(原子力安全課)	30	池田 和義	(高校教育課)	161
有馬 香織	(歴史博物館)	40	池田 圭	(坂井農林総合)	113
栗田 浩視	(奥越明成高)	175	池田 圭佑	(福井土木)	131
栗田 友希	(県立病院)	78	池田 史織	(会計課)	150
栗津 智真	(福祉相談所)	60	池田 淳一	(農村振興課)	108
安久 健一	(広野榭谷ダム)	137	池田 拓	(嶺南小浜土木)	147
安實 千智	(丹南土木)	137	池田 知嘉子	(畜産試験場)	118
安藤 郁奈	(嶺南農業経部)	141	池田 輝彦	(農林部政策G)	104
安藤 稔起	(交通まち課)	24	池田 直子	(障がい福祉課)	52
安立 早也香	(衛生環境研C)	90	池田 直史	(中山間畜産課)	107
			池田 祭	(二州健康福祉)	144
			池田 美空	(市町協働課)	14
			池野 宏	(県立病院)	67
			池羽田 篤	(障がい福祉課)	52
			池本 操	(こども療育C)	64
			猪坂 奨真	(福祉相談所)	61
			伊阪 浩人	(奥越農林総合)	114
			井坂 将	(嶺南敦賀土木)	146
			伊崎 淳司	(嶺南西特支)	178
			井澤 健人	(嶺南林業水部)	142
			石井 潤	(自然環境課)	47
			石川 晶康	(農村振興課)	108
			石川 嘉代	(健康政策課)	53
			石川 沙織	(交文部政策G)	34
			石川 惇子	(福井健康福祉)	57
			石川 翔一	(衛生環境研C)	90
			石川 貴大	(エネルギー課)	45

## 【 い の 部 】

伊井 和也	(嶺南敦賀港湾)	148
伊井 健夫	(嶺南小浜土木)	147
伊井 美沙都	(丹南土木)	137
飯島 克枝	(健康政策課)	53
飯島 広和	(工技センター)	99
飯田 和教	(経営改革課)	92
飯田 圭	(県立病院)	70
飯田 貴雄	(県立病院)	70
飯田 竜朗	(丹南農林総合)	116
飯田 俊幸	(清水特支)	177
飯田 伸子	(丹南健康福祉)	59
飯田 美季	(県立病院)	78

## (い)

石川 敬之	(奥越高原牧場)	118	泉 康彦	(福井健康福祉)	57
石川 暢己	(県立病院)	66	泉 侑志	(県立病院)	85
石川 喜寛	(福井土木)	131	出雲 昭尋	(丹南土木)	136
石川 大雄	(生活学習館)	26	出雲路 善彰	(定住交流課)	35
石川 宏純	(三国土木)	133	泉脇 貴之	(教職員課)	159
石川 寛也	(桜マラソン課)	39	井関 知恵美	(大学私学課)	13
石川 美咲	(一乗谷博物館)	41	井関 文蔵	(スポーツ課)	38
石川 雪乃	(県立病院)	83	井関 真理子	(奥越健康福祉)	59
石川 侑愛	(坂井水道管理)	101	居関 吉記	(国際経済課)	95
石蔵 加奈	(県立病院)	79	五十川 祥代	(自保センター)	47
石倉 由起雄	(三方青年の家)	170	五十川 誠	(県立病院)	81
石黒 宏樹	(県立病院)	68	磯野 和之	(藤島高)	171
石坂 純平	(県立病院)	78	磯松 尚美	(県立病院)	73
石坂 美穂	(県立病院)	79	磯見 恒樹	(三国土木)	132
石田 彩香	(県立病院)	80	磯谷 朋毅	(県立病院)	87
石田 郁恵	(教育総研所)	167	板垣 憲治	(高校教育課)	161
石田 香織	(県立病院)	81	板倉 孝司	(高校教育課)	161
石田 勝一	(丹南土木)	135	板倉 智博	(福井土木)	131
石田 香奈子	(広報広聴課)	7	板倉 美紀江	(監査委事務局)	182
石田 桂都	(県立病院)	83	板谷 ちか子	(嶺南小浜土木)	147
石田 賢治	(奥越土木)	134	板谷 慎	(嶺南教育)	164
石田 幸太郎	(三国土木)	133	板谷 真人	(地域医療課)	54
石田 純子	(奥越土木)	134	猪谷 友佳理	(市場開拓課)	95
石田 伸二郎	(地域鉄道課)	23	一 泰史	(丹南土木)	136
石田 雄彦	(福井農林総合)	112	一氏 俊輝	(奥越土木)	134
石田 敏一	(農林水産部)	104	市岡 優希	(地域鉄道課)	23
石田 智絵	(県立病院)	73	市川 郁恵	(丹南健康福祉)	59
石田 智子	(会計課)	151	市川 一彦	(勝山高)	172
石田 秀美	(こども歴史)	170	市川 宏枝	(坂井健康福祉)	58
石田 裕美	(県立病院)	83	一川 ゆかり	(流通販売課)	105
石田 将都	(長寿福祉課)	52	一島 啓人	(恐竜博物館)	39
石田 昌也	(高校教育課)	161	一瀬 嘉和	(河・大ダム管)	148
石田 公康	(保健予防課)	55	市埜 吉孝	(丹南農林総合)	115
石田 万葉	(高校教育課)	161	一瀬 諒	(越前古窯博)	100
石田 美紀子	(県立病院)	73	一番ヶ瀬 洋明	(工技センター)	99
石田 美由紀	(長寿福祉課)	51	市橋 章	(危機管理課)	29
石田 恭章	(三国土木)	133	市橋 佑一郎	(嶺南敦賀土木)	146
石田 有佳子	(福祉相談所)	61	市原 聡	(文化課)	37
石田 由紀子	(嶺北特支)	177	市村 幸子	(県立病院)	79
石田 善之	(越前漁港)	120	市村 洋祐	(県立病院)	86
石田 益之	(保健体育課)	164	一柳 慶太	(園芸振興課)	106
石津 長利	(高志高)	171	井土 奈穂	(県立病院)	73
石塚 信枝	(県立病院)	73	井筒 竜次	(税務課)	8
石塚 星斗	(経営改革課)	92	一葉 真衣	(福井東特支)	177
石塚 弓恵	(県立病院)	79	一葉 正樹	(エネルギー課)	45
石堂 和代	(教育総研所)	167	伊戸 崇	(文化課)	37
石橋 知恵	(県立病院)	86	伊戸 康清	(新幹線建設課)	23
石原 政和	(武生高)	173	糸井 泰永	(丹南健康福祉)	59
石丸 恵子	(看護専門学校)	88	伊藤 晃子	(奥越青少年)	170
石丸 汰良	(公営企業課)	97	伊藤 杏奈	(危機管理課)	29
石丸 直樹	(スポーツ課)	38	伊藤 英輔	(循環社会課)	46
石丸 由美子	(東京事務所)	25	伊藤 一輝	(丹南土木)	136
石村 仁聖	(経営改革課)	92	伊藤 和弘	(監査委員)	182
石村 亘	(流通販売課)	105	伊藤 和代	(坂井健康福祉)	58
石本 健治	(海資センター)	120	伊藤 克裕	(美術館)	41
石本 詩織	(県立病院)	76	伊藤 佳穂	(児童家庭課)	53
石森 治樹	(衛生環境研C)	90	伊東 佳代	(県立病院)	82
石山 一意	(環境政策課)	45	伊藤 恭平	(嶺南敦賀港湾)	148
出見 龍人	(三国土木)	132	井藤 久美	(図書館)	168

## (い)

伊藤 啓二	(人事課)	10	乾 緋佐子	(県立病院)	79
伊東 宏一	(自然環境課)	47	乾 将勝	(奥越明成高)	175
伊藤 浩一	(福井港湾)	138	乾 陽子	(三国土木)	133
伊藤 さおり	(工技センター)	98	井上 あゆみ	(歴史博物館)	40
伊藤 里美	(県立病院)	75	井上 和也	(県立病院)	81
伊東 秀一	(収用委員会)	188	井上 喜代志	(福井県税)	16
伊藤 修平	(定住交流課)	35	井上 定	(こども歴史)	170
伊藤 淳一	(産業技術課)	94	井上 大輔	(広報広聴課)	7
伊藤 真吾	(県立病院)	86	井上 孝	(大学私学課)	13
伊東 聡助	(県立病院)	81	井上 毅	(労働委員会)	186
伊藤 大生	(歴史博物館)	40	井上 敏則	(広野榎谷ダム)	137
伊藤 崇	(嶺南教育)	164	井上 智生	(県立病院)	71
伊東 鉄平	(秘書課)	6	井上 奈緒美	(保健予防課)	55
伊藤 聡美	(県立病院)	86	井上 直也	(道守高)	176
伊藤 俊也	(生活学習館)	26	井上 真依	(農林部政策G)	104
伊藤 智恵	(観光誘客課)	36	井上 真希	(福井県税)	15
伊藤 知香	(統計調査課)	24	井上 雅博	(嶺南教育)	164
伊藤 朋子	(県立病院)	67	井上 真華	(県立病院)	78
伊藤 登	(防災安全部)	28	井上 美東	(県立病院)	81
伊藤 晴文	(エネルギー課)	45	井上 美菜子	(統計調査課)	24
伊藤 秀明	(県立病院)	66	井上 美由紀	(県立病院)	86
井藤 浩一	(税務課)	8	井下 雄翔	(魅力創造課)	34
伊藤 裕一	(奥越土木)	134	猪島 淳司	(福祉相談所)	61
伊東 弘至	(河・大ダム管)	148	猪島 知佳	(こども療育C)	64
伊藤 博之	(財産活用課)	11	猪嶋 宏記	(交流文化部)	34
伊東 博幸	(足羽高)	171	猪島 悠生	(嶺南農村整部)	142
伊藤 文	(県立病院)	69	猪之詰 朋美	(藤島高)	171
伊藤 文雄	(嶺南敦賀土木)	146	井幡 祥宏	(義務教育課)	162
伊藤 文雄	(義務教育課)	162	井花 知江美	(地域鉄道課)	23
伊藤 舞	(県立病院)	87	伊原 千怜	(二州健康福祉)	144
伊藤 美恵野	(看護専門学校)	88	伊原 萌夏	(嶺南農業経部)	141
伊藤 実佳	(県立病院)	83	伊部 浩章	(循環社会課)	46
伊藤 美佳	(福井土木)	131	伊部 祐貴	(税務課)	8
伊藤 靖貴	(教職員課)	160	今井 拓哉	(恐竜博物館)	40
伊藤 勇氣	(県民協働課)	22	今井 信義	(教育総研所)	166
井藤 有美	(消費センター)	30	今井 雅樹	(鯖江高)	173
伊藤 有紀子	(県立病院)	79	今井 瑞貴	(丹南農林総合)	116
伊藤 雪乃	(県立病院)	84	今井 洋平	(道路保全課)	126
伊藤 嘉規	(健康政策課)	53	今川 政之	(年縞博物館)	48
伊藤 龍	(税務課)	8	今澤 智子	(丹南健康福祉)	59
伊藤 涉	(奥越農林総合)	114	今澤 泰秀	(教育総研所)	166
稲 佳絵	(和敬学園)	64	今澤 ひかり	(福井農林高)	174
稲垣 和宏	(県立病院)	87	今津 克明	(若狭健康福祉)	144
稲垣 達也	(県立病院)	71	今出 詩乃	(教育総研所)	166
稲垣 捺美	(大阪事務所)	26	今出 智恵美	(学習センター)	165
稲木 俊幸	(大阪事務所)	26	今出 瑞穂	(生涯文化財課)	163
稲木 裕美	(人事課)	9	今成 英司	(福祉相談所)	60
稲木 美江	(産業立地課)	94	今宮 いつみ	(県民安全課)	28
稲木 美紀	(嶺南敦賀児相)	145	今村 泉	(県立病院)	75
稲田 一輝	(森づくり課)	111	今村 皇太	(丹南土木)	136
稲田 恭兵	(畜産試験場)	118	今村 聡志	(福井農林総合)	112
稲田 雄紀	(砂防防災課)	128	今村 淳二	(県立病院)	72
稲葉 明人	(農林水産部)	104	今村 タミ子	(坂井健康福祉)	58
稲葉 くるみ	(福祉相談所)	61	今村 洋希	(丹南農林総合)	115
稲葉 啓子	(自然環境課)	46	今村 裕美	(県立病院)	86
稲葉 浩三	(県立病院)	74	今村 陽一	(和敬学園)	64
稲葉 陽和	(県立病院)	81	伊万里 全生	(産業労働部)	92
稲葉 有衣子	(税務課)	8	伊與 寛史	(工技センター)	99
井波 智博	(建築住宅課)	129	伊與 文恵	(健康政策課)	54

## (い) (う)

伊與 悠登	(交通まち課)	24	上木 良太	(水産課)	109
入江 幸治	(京都事務所)	25	上坂 明日香	(県立病院)	78
入江 善二	(福祉相談所)	60	上坂 享平	(県民協働課)	22
入江 孝郎	(嶺南林業水部)	142	上坂 健太郎	(砂防防災課)	128
伊禮 奏子	(県立病院)	68	上坂 琢馬	(東京事務所)	25
岩井 直樹	(衛生環境研C)	90	上坂 美範	(嶺北特支)	177
岩井 裕子	(こども療育C)	63	上嶋 明子	(衛生環境研C)	90
岩井 由香	(会計課)	151	上島 清花	(奥越健康福祉)	58
岩井 渉	(エネ環部)	44	上島 須弥子	(県立病院)	78
岩岡 悠太郎	(農業試験場)	116	上田 一史	(丹南農林総合)	116
岩越 裕紀	(教職員課)	159	上田 加代子	(県立病院)	80
岩佐 昭紀	(奥越農林総合)	114	上田 紗綾加	(県立病院)	73
岩佐 花菜	(県立病院)	81	上田 真子	(丹南農林総合)	115
岩佐 咲貴	(医薬食品課)	56	上田 剛志	(市町協働課)	14
岩佐 智子	(県立病院)	67	上田 環	(奥越農林総合)	114
岩佐 洋一	(市場開拓課)	94	上田 翼	(県立病院)	65
岩佐 博次	(県立病院)	74	上田 智美	(観光誘客課)	37
岩佐 浩之	(労働委事務局)	186	上田 典依	(県立病院)	71
岩佐 将之	(丹南土木)	136	上田 真維	(人事課)	9
岩佐 真由美	(人事課)	10	上田 康博	(県立病院)	66
岩崎 文乃	(県民協働課)	22	上田 悠斗	(会計課)	151
岩崎 恵子	(県立病院)	87	上田 和華子	(東京事務所)	25
岩崎 理美	(丹南健康福祉)	59	上高 麻美	(県立病院)	82
岩崎 俊祐	(海資センター)	120	植出 良寛	(福井県税)	15
岩崎 晟也	(丹南農林総合)	115	上野 明日香	(県立病院)	78
岩崎 昌代	(福祉相談所)	61	上野 悦生	(大野高)	172
岩崎 莉奈	(県立病院)	82	上野 秀治	(丹南農林総合)	115
岩下 美樹	(産業立地課)	93	上野 成観	(生涯文化財課)	163
岩下 美和	(工技センター)	99	上野 剛史	(地域医療課)	54
岩田 恭子	(県立病院)	74	上野 直哉	(福井米戦略課)	105
岩田 真依	(保健予防課)	55	上野 幹広	(工技センター)	99
岩田 陽子	(ふる文学館)	169	上野 美雪	(嶺南東特支)	178
岩永 由里子	(県立病院)	87	上野 桃子	(長寿福祉課)	51
岩間 和代	(義務教育課)	162	上野 靖二	(嶺南敦賀港湾)	148
岩見 菜月	(福井土木)	131	上野 善人	(嶺南二州農部)	143
岩見 治	(保健予防課)	56	上野 良一	(農村振興課)	108
岩見 有希子	(県立病院)	68	上野 瑠美	(県立病院)	79
岩村 育美	(嶺南若狭企室)	140	上野山 孝雄	(嶺南敦賀土木)	146
岩村 充	(奥越農林総合)	114	上原 剛大	(若狭歴博)	41
岩本 恵美	(丹南農林総合)	115	植村 恵美	(義務教育課)	162
岩本 高明	(畜産試験場)	118	上村 優実	(県立病院)	82
岩元 遥	(県立病院)	82	上本 明子	(県立病院)	77
岩本 啓己	(食品研究所)	118	上山 夏菜子	(県立病院)	73
岩本 公信	(高校教育課)	161	魚津 知克	(埋文センター)	165
岩本 裕之	(嶺南二州農部)	143	魚見 郁美	(県立病院)	81
岩本 真己子	(こども療育C)	63	魚谷 篤	(統計調査課)	24
岩本 裕子	(県立病院)	85	魚谷 敏	(藤島高)	171
岩本 祐佳	(嶺南農業経部)	141	宇賀治 良平	(県立病院)	65
岩本 由貴	(県立病院)	86	宇佐美 雅樹	(文書館)	169
岩本 陽子	(県立病院)	75	宇佐美 雅史	(財政課)	7
岩本 喜洋	(福井土木)	130	宇佐美 由希	(県民協働課)	22
岩本 渉	(嶺南教育)	164	宇佐美 倫太郎	(生涯文化財課)	163
			宇城 康太	(教育総研所)	167
			鵜城 寛美	(経営改革課)	92
			鵜城 真樹	(嶺南敦賀土木)	146
			臼井 彩美	(県立病院)	80
			笛吹 和幸	(嶺南敦賀港湾)	148
			臼井 孝礼	(生涯文化財課)	163
			内方 裕貴	(三国土木)	132
【 う の 部 】					
上岡 朱音	(恐竜博物館)	40			
上木 諒一	(魅力創造課)	34			



## (お)

大井 千波	(県立病院)	82	太田 晋之	(流通販売課)	104
大石 秀昭	(未来創造部)	20	巨田 元礼	(県立病院)	66
大石 万里	(奥越明成高)	175	大田 浩司	(県立病院)	67
大石 真里弥	(建築住宅課)	129	太田 賢宏	(嶺南敦賀港湾)	148
大石 光紀	(原子力安全課)	30	太田 朱耶	(文化課)	37
大石橋 拓也	(県産材活用課)	110	大竹 桃子	(一乗谷博物館)	41
大石橋 義治	(特支センター)	167	大谷 住恵	(福祉相談所)	60
大浦 梓	(県立病院)	73	大谷 豊美	(砂防防災課)	128
大浦 剛	(丹南農林総合)	115	大谷 典明	(嶺南小浜土木)	147
大江 智司	(森づくり課)	111	大谷 寛幸	(奥越農林総合)	114
大江 準也	(地域医療課)	55	大谷 正道	(防災安全部)	28
大江 秀城	(女性活躍課)	22	大谷 愛美	(県産材活用課)	110
大江 真史	(県立病院)	65	大谷 泰子	(義務教育課)	162
大江 勝次	(若狭図書C)	169	大谷 佳江	(福井健康福祉)	57
大壁 寛司	(健福部政策G)	50	大俵 直子	(畜産試験場)	118
大鎌 延浩	(定住交流課)	35	大塚 智樹	(産業労働部)	92
大川 香江	(和敬学園)	64	大塚 智治	(総務部)	6
大川 進	(笹生浄土ダム)	135	大塚 益三	(嶺南敦賀港湾)	148
大川 幸治	(奥越農林総合)	114	大塚 美鈴	(農業試験場)	116
大木 博昭	(嶺南農村整部)	142	大塚 雄一郎	(砂防防災課)	127
大北 利之	(広報広聴課)	7	大塚 義一	(嶺南農村整部)	142
大北 真悠	(県立病院)	71	大槻 勇人	(建築住宅課)	129
大北 悠愛	(丹南健康福祉)	60	大辻 潤子	(金津高)	172
大草 美奈	(教育総研所)	166	大辻 由美子	(鯖江高)	173
大久保 茜	(県立病院)	82	大戸 浩史	(こども療育C)	62
大久保 彩花	(県立病院)	85	大友 秀憲	(敦賀技術学院)	98
大久保 香澄	(衛生環境研C)	90	大西 昭弘	(河川課)	127
大久保 一也	(保健予防課)	56	大西 典宏	(地域福祉課)	51
大久保 聡司	(総務部)	6	大西 正晃	(福井農林総合)	112
大久保 翔平	(坂井農林総合)	112	大西 良之	(人事課)	9
大久保 裕章	(監視センター)	31	大濃 純子	(奥越農林総合)	114
大久保 美佐子	(県立病院)	73	大野 史博	(統計調査課)	24
大久保 光広	(農業試験場)	116	大野木 卓	(衛生環境研C)	90
大久保 由美	(議事調査課)	154	大橋 大介	(坂井農林総合)	113
大久保 佳恵	(三国土木)	132	大橋 敏明	(嶺南教育)	165
大久保 涼子	(県立病院)	66	大橋 真俊	(福井土木)	131
大熊 明	(福井健康福祉)	57	大橋 陽子	(県立病院)	73
大熊 典子	(スポーツ課)	38	大畑 萌夏	(嶺南税務部)	141
大倉 愛	(健康政策課)	54	大東 伴泰	(福井土木)	130
大栗 千亜紀	(県立病院)	76	大平 章代	(県立病院)	80
大河内 勇介	(歴史博物館)	40	大平 真穂	(エネルギー課)	45
大坂 浩士	(新幹線開業課)	37	大藤 千香子	(森づくり課)	111
大坂 祐依	(県立病院)	72	大牧 祐子	(財産活用課)	11
大崎 忠久	(奥越特支)	178	大道 寛子	(福井土木)	130
大佐古 麻衣	(県立病院)	82	大道 弘志	(衛生環境研C)	90
大澤 和寛	(県立病院)	86	大南 祐之	(京都事務所)	25
大澤 孝紹	(スポーツ課)	38	大南 善美	(医薬食品課)	56
大澤 優	(財産活用課)	11	大宮 正太郎	(中山間畜産課)	107
大澤 美那恵	(福井農林総合)	111	大村 真弓	(県立病院)	82
大塩 かおり	(敦賀高)	173	大柳 知子	(こども未来課)	53
大下 康代	(若狭高)	174	大矢場 美羽	(県立病院)	80
大嶋 加奈子	(未来戦略課)	21	大山 智子	(県立病院)	75
大嶋 佳子	(高校教育課)	161	大山 寛美	(県立病院)	77
大嶋 徹	(生活学習館)	26	大山 ひろみ	(敦賀高)	174
大嶋 菜津子	(福祉相談所)	61	岡 恭子	(環境政策課)	45
大霜 求己	(産業労働部)	92	岡 照晃	(国際経済課)	95
大杉 拓土	(食品研究所)	118	岡 広美	(こども療育C)	64
大杉 理樹	(防災航空所)	31	岡 由喜子	(会計課)	152
大關 弘美	(こども療育C)	63	岡井 美可	(県立病院)	72

## (お)

岡崎 剛史	(県立病院)	85	荻野 瞳	(県立病院)	84
岡崎 敏彦	(人事委事務局)	184	荻原 華	(丹南健康福祉)	59
岡崎 祐哉	(障がい福祉課)	52	荻原 芳徳	(嶺南林業水部)	142
岡崎 良美	(こども療育C)	64	荻原 龍太郎	(砂防防災課)	127
岡澤 尚美	(防災安全部)	28	奥河原 浩介	(スポーツ課)	38
小笠原 聡美	(県立病院)	77	奥島 華純	(丹南健康福祉)	59
岡田 伊代	(若狭歴博)	41	奥城 雄士	(嶺南小浜土木)	147
尾方 薫	(人事課)	10	奥田 邦夫	(福井県税)	15
岡田 和裕	(水産課)	109	奥田 圭一郎	(県立病院)	66
岡田 憲治	(福井県税)	15	奥田 圭那	(こども療育C)	63
岡田 さおり	(県立病院)	73	奥田 晃平	(障がい福祉課)	52
岡田 千秋	(福井県税)	16	奥田 このか	(県立病院)	75
岡田 誉	(福井農林総合)	112	奥田 悟志	(盲学校)	176
岡田 知美	(県立病院)	79	奥田 隆雄	(嶺南小浜土木)	147
尾形 英樹	(丹南農林総合)	115	奥田 俊之	(県立病院)	67
岡田 英敏	(監視センター)	31	奥田 広行	(工技センター)	99
岡田 寛隆	(地域医療課)	54	奥田 陽子	(こども歴文)	170
岡田 真紀	(家畜保健)	119	奥谷 朋子	(福祉相談所)	60
尾形 征高	(県立病院)	85	奥出 佳那	(丹南農林総合)	115
岡田 美樹	(県立病院)	83	奥野 早輝子	(生涯文化財課)	163
岡田 実根子	(中山間畜産課)	108	奥村 詩音	(県立病院)	71
岡田 唯	(県立病院)	76	奥村 哲也	(嶺南小浜土木)	147
岡原 秀将	(坂井高)	175	奥村 知行	(定住交流課)	35
岡部 慎也	(桜マラソン課)	39	奥村 華子	(嶺南二州農部)	143
岡部 将知	(嶺南二州農部)	143	奥村 浩延	(国際経済課)	95
岡村 久美	(福祉相談所)	60	奥村 将大	(県立病院)	72
岡村 倫世	(県立病院)	84	奥村 美樹	(県立病院)	75
岡村 侑香里	(県立病院)	72	奥村 泰子	(流通販売課)	104
岡本 章宏	(二州健康福祉)	144	奥村 義文	(奥越農林総合)	114
岡本 一剛	(医薬食品課)	56	奥本 衛	(河・大ダム管)	148
岡本 克己	(義務教育課)	162	奥山 麻美	(武生商工)	176
岡本 夏奈	(嶺南敦賀児相)	145	奥山 樹	(県立病院)	82
岡本 茂生	(高規格道路課)	126	奥山 麗	(定住交流課)	35
岡本 直子	(観光誘客課)	37	奥山 和彦	(桜マラソン課)	39
岡本 奈美	(長寿福祉課)	52	奥山 翔子	(丹南土木)	136
岡本 浩之	(義務教育課)	162	奥山 智行	(吉野瀬ダム建)	138
岡本 めぐ美	(奥越農林総合)	114	奥山 与志江	(福祉相談所)	62
岡本 芳伸	(県立病院)	66	小倉 晃一	(福井土木)	131
岡本 圭史	(嶺南若狭企室)	140	小倉 しほ	(県立病院)	83
岡山 誠一	(自保センター)	47	小倉 紀美	(科学技術高)	175
小川 茜	(丹南健康福祉)	59	巨椋 美穂	(丹南農林総合)	115
小川 伊佐央	(福井農林総合)	112	小椋 梨加	(奥越土木)	135
小川 清和	(福井運動公園)	42	小栗 成大彦	(労働政策課)	93
小川 健	(桜マラソン課)	39	桶田 隆治	(市町協働課)	14
小川 俊	(産業立地課)	94	尾崎 愛	(県立病院)	86
小川 直希	(財産活用課)	11	尾崎 秀甫	(ふる文学館)	169
小川 宜彦	(県立病院)	67	尾崎 太郎	(福井農林総合)	112
小川 裕樹	(高規格道路課)	125	尾崎 文亮	(嶺南小浜土木)	147
小川 広宣	(看護専門学校)	88	尾崎 元哉	(若狭健康福祉)	144
小川 ほのか	(県立病院)	76	尾崎 由梨	(魅力創造課)	34
小川 真穂	(県立病院)	85	小澤 純一	(県立病院)	71
小川 麻弥	(県立病院)	85	小澤 潤仁	(地域医療課)	54
小川 めぐる	(県立病院)	78	小澤 直基	(嶺南敦賀土木)	145
小川 芳司	(県立病院)	70	小澤 全子	(県立病院)	84
小川 善行	(広野榭谷ダム)	137	小澤 陽	(福祉相談所)	61
小川 瑠美	(丸岡高)	172	尾下 竜也	(嶺南敦賀土木)	146
沖 智子	(地域医療課)	54	押野 秀樹	(和敬学園)	64
沖 輝也	(丹南土木)	136	小嶋 邦代	(県立病院)	79
荻野 恒河	(文化課)	37	小嶋 航太	(エネルギー課)	45

## (お) (か)

小寫 義広	(新幹線政策室)	23	柿谷 香里	(丹南土木)	135
小田 英子	(定住交流課)	35	垣見 裕太郎	(県立病院)	87
織田 耕史郎	(福井農林総合)	112	柿本 尚之	(嶺南教育)	164
尾田 真栄	(嶺南小浜土木)	147	柿本 宙志	(福祉相談所)	60
小田 菜月	(県立病院)	81	柿本 佳子	(会計課)	151
織田 菜々美	(福祉相談所)	61	我喜屋 徹	(県立病院)	66
小田 優希	(県立病院)	85	角正 康弘	(高校教育課)	161
織田 裕子	(審査指導課)	150	角田 智子	(労働委員会)	186
尾竹 香苗	(地域鉄道課)	24	角野 実里	(新幹線開業課)	37
小谷 寛幸	(教育総研所)	167	欠戸 一裕	(経営改革課)	92
小谷 康之	(嶺南林業水部)	142	欠戸 夏未	(奥越健康福祉)	58
小谷 幸愛	(工技センター)	99	笥 美咲	(流通販売課)	105
落井 真史	(家畜保健)	119	笥 瑞恵	(工技センター)	99
落谷 寧生	(敦賀工業高)	175	蔭山 法子	(教職員課)	159
音野 優子	(福井農林総合)	112	笠井 剛	(定住交流課)	36
乙部 翔哉	(県立病院)	70	笠川 美夏	(会計課)	151
乙部 珠代	(ろう学校)	176	笠川 望優	(県立病院)	81
尾野 正道	(県立病院)	86	笠嶋 崇弘	(三国土木)	133
尾上 靖典	(森づくり課)	110	笠嶋 亘弘	(交流文化部)	34
小野田 敬子	(大学私学課)	12	笠嶋 悠	(県立病院)	72
小野田 謙一	(産業労働部)	92	笠嶋 遥	(工技センター)	99
小野田 貴子	(県立病院)	76	笠嶋 浩之	(県立病院)	85
小野田 利宏	(丹南土木)	135	笠嶋 弘幸	(嶺南税務部)	140
小畑 貴史	(自然環境課)	46	笠嶋 靖友	(人事課)	9
小幡 三佳	(嶺南二州企室)	143	司辻 校一	(中山間畜産課)	107
小原 香葉	(こども療育C)	62	司辻 素士	(丹南土木)	137
小原 隆紀	(嶺南敦賀土木)	146	笠原 茂	(県立病院)	70
小原 啓聖	(文化課)	37	笠原 貴志	(中山間畜産課)	107
小原 実莉	(県立病院)	80	笠原 博子	(県立病院)	73
小部 良太	(東京事務所)	25	笠原 美沙子	(県立病院)	65
小俣 合敏子	(こども療育C)	62	笠原 恵	(こども療育C)	63
面谷 弘弥	(大学私学課)	12	笠松 諭	(奥越農林総合)	114
重矢 晃良	(県立病院)	70	笠松 俊介	(教育総研所)	166
重矢 智美	(水産課)	109	笠松 泰治	(福井技術学院)	97
小山 幸男	(丹南健康福祉)	59	笠松 悠衣	(県立病院)	83
尾山 陽子	(奥越健康福祉)	58	梶岡 亮	(情報法制課)	12
織本 浩希	(定住交流課)	35	梶川 翔太郎	(計量検定所)	98
恩田 美香	(グリーンC)	121	柏原 健伸	(県立病院)	65
恩田 めぐみ	(県立病院)	71	梶原 千春	(嶺南敦賀児相)	145
恩地 美里	(東京事務所)	25	柏谷 愛	(県立病院)	76
			柏谷 秀一	(教育総研所)	167
			梶原 大郁	(海資センター)	120
			春日 秀登	(藤島高)	171
			春日 好一	(奥越農林総合)	114
			数馬 和徳	(人事課)	10
			粕谷 興正	(交通まち課)	24
			紘澤 幸奈	(公営企業課)	97
			片岡 皇博	(県立病院)	74
			片岡 瑞絵	(大学私学課)	13
			片岡 洋一	(福井県税)	15
			片桐 哲也	(丸岡高)	172
			片瀬 正己	(笹生浄土ダム)	135
			片野 健一	(県立病院)	65
			片山 佳菜	(県立病院)	79
			片山 敏信	(三国土木)	132
			片山 敏文	(福井土木)	130
			片山 朋子	(こども療育C)	62
			片山 博之	(自然環境課)	46
			片山 真由	(県立病院)	73

## 【 かの部 】

甲斐 杏子	(二州健康福祉)	144	粕谷 興正	(交通まち課)	24
甲斐 美香乃	(福祉相談所)	61	紘澤 幸奈	(公営企業課)	97
海崎 泰治	(県立病院)	68	片岡 皇博	(県立病院)	74
街道 里織	(県立病院)	76	片岡 瑞絵	(大学私学課)	13
海道 ひかり	(総務部)	6	片岡 洋一	(福井県税)	15
替地 慎	(工技センター)	99	片桐 哲也	(丸岡高)	172
帰山 葵	(長寿福祉課)	52	片瀬 正己	(笹生浄土ダム)	135
帰山 篤史	(人事課)	9	片野 健一	(県立病院)	65
帰山 千尋	(工技センター)	99	片山 佳菜	(県立病院)	79
帰山 雅宏	(県立病院)	85	片山 敏信	(三国土木)	132
帰山 雄一	(県立病院)	79	片山 敏文	(福井土木)	130
帰山 幸大	(魅力創造課)	34	片山 朋子	(こども療育C)	62
加賀 久宣	(公共建築課)	130	片山 博之	(自然環境課)	46
加賀 ゆかり	(障がい福祉課)	52	片山 真由	(県立病院)	73



## (か)

片山 美奈	(県立病院)	86	加藤 臣歩	(県立病院)	83
片山 吉人	(森づくり課)	111	加藤 美侑	(県立病院)	83
勝木 政孝	(循環社会課)	46	加藤 夕佳	(若狭健康福祉)	145
勝木 由香里	(県立病院)	79	加藤 祐子	(県立病院)	85
葛西 祐希	(県立病院)	71	加藤 祐亨	(農業試験場)	117
勝田 裕子	(県立病院)	65	加藤 由香莉	(県立病院)	77
勝見 恵理佳	(国際経済課)	95	加藤 有紀	(県立病院)	80
勝村 智章	(消費センター)	30	加藤 幸江	(県立病院)	86
勝山 祐一	(市町協働課)	13	加藤 佳樹	(丹南土木)	137
葛城 肅仁	(嶺南牧場)	119	加藤 里佳	(丹南農林総合)	115
桂田 慶裕	(栽培センター)	119	加藤 龍一	(武生商工)	176
門 晃希	(三国土木)	133	加藤 良平	(港湾空港課)	128
角 浩吉	(DX推進課)	21	角内 宏幸	(福井米戦略課)	105
門 琴	(県立病院)	79	角谷 大輔	(文化課)	37
角 清香	(県立病院)	75	角谷 遥奈	(県立病院)	77
門 眞一郎	(こども療育C)	62	金井 亨	(選挙管理委員)	180
角 智子	(人事委事務局)	184	金井 亨	(収用委員会)	188
門 広幸	(奥越土木)	134	金居 利昌	(大学私学課)	13
門 倫世	(福井米戦略課)	105	金川 優子	(県立病院)	77
角 光泰	(環境政策課)	45	金崎 喜子	(看護専門学校)	88
角井 洋美	(中山間畜産課)	107	金崎 留美子	(こども療育C)	62
加藤 明大	(総務部政策G)	6	金本 斐子	(県立病院)	66
加藤 絵莉	(県立病院)	79	金本 訓郎	(自然環境課)	47
加藤 佳恵	(坂井農林総合)	113	金森 英二	(日野川水道管)	100
加藤 かおり	(県立病院)	81	金森 智樹	(スポーツ課)	38
加藤 一輝	(情報法制課)	12	金森 洋	(海浜センター)	47
加藤 和彦	(県民安全課)	28	金森 誠	(若狭東高)	174
加藤 公美	(丹南農林総合)	115	金森 諒	(危機管理課)	29
加藤 慶子	(福井技術学院)	97	金谷 一弘	(福井県税)	15
加藤 顕生	(大学私学課)	13	金谷 伸治	(三国土木)	132
加藤 じゅん	(県立病院)	66	金谷 優徳	(奥越土木)	135
加藤 淳生	(地域福祉課)	51	金谷 義徳	(福井土木)	131
加藤 そら乃	(嶺南敦賀児相)	145	兼井 大	(監査委員)	182
加藤 大輝	(医薬食品課)	56	兼上 泰行	(教職員課)	159
加藤 大輔	(河川課)	127	金田 俊介	(奥越青少年)	170
加藤 隆弘	(教育総研所)	166	金田 達也	(県立病院)	70
加藤 武志	(丹南高)	173	金田 夏実	(県立病院)	76
加藤 正裕	(丹南土木)	136	金林 晶子	(人事課)	9
加藤 時枝	(県立病院)	87	印牧 大貴	(公営企業課)	97
加藤 友章	(消防保安課)	29	印牧 恒和	(坂井農林総合)	113
加藤 友恵	(県立病院)	79	印牧 史人	(福井土木)	131
加藤 智之	(越前漁港)	120	印牧 結子	(会計課)	151
加藤 七海	(建築住宅課)	129	兼松 栄一	(義務教育課)	162
加藤 ひかる	(県立病院)	77	金松 健一	(危機管理課)	29
嘉藤 秀章	(県立病院)	66	金本 和三	(農業試験場)	117
加藤 秀明	(県立病院)	72	金本 昌也	(奥越土木)	134
加藤 博昭	(奥越土木)	134	狩野 謙一	(県立病院)	68
加藤 ひろ子	(消防学校)	31	叶 雅子	(県立病院)	74
加藤 大雅	(県立病院)	65	加畑 千春	(特支センター)	168
加藤 広也	(東京事務所)	25	加畑 貴久	(教育総研所)	166
加藤 正人	(福井技術学院)	97	蒲田 亮介	(県立病院)	66
加藤 雅也	(丹南農林総合)	115	兜 貴史	(県立病院)	66
加藤 真知子	(循環社会課)	46	鎌田 至	(丹南土木)	136
加藤 学	(教職員課)	160	鎌田 一彦	(砂防防災課)	127
加藤 磨侑	(統計調査課)	24	鎌田 剛志	(高校教育課)	161
加藤 瑞樹	(嶺南林業水部)	142	鎌田 剛志	(教育総研所)	166
加藤 瑞季	(生涯文化財課)	163	鎌田 奈美恵	(流通販売課)	104
加藤 実	(丸岡高)	172	鎌田 康浩	(福井県税)	15
加藤 美穂	(県立病院)	73	我満 和美	(教職員課)	159

## (か)

上内 俊輔	(農業試験場)	116	川崎 香織	(産業立地課)	93
上窪 寿恵	(嶺南税務部)	141	川崎 圭子	(税務課)	8
上窪 敬則	(嶺南農村整部)	142	川崎 浩大	(福祉相談所)	61
上島 美香	(こども療育C)	63	川崎 沙織	(県立病院)	86
上田 諭	(教育総研所)	166	川崎 武彦	(園芸研究C)	117
上出 由樹	(県立病院)	77	河寄 輝義	(河川課)	127
上出 悠介	(工技センター)	99	川崎 奈都美	(県立病院)	75
上登能 英之	(嶺南小浜土木)	147	川崎 範敏	(防安部政策G)	28
上中 昭博	(農林水産部)	104	河寄 正利	(監視センター)	31
上中 一司	(大野高)	172	川崎 美雪	(県立病院)	72
紙谷 敦美	(県立病院)	81	川崎 雄一郎	(一乗谷博物館)	41
神谷 恵子	(こども療育C)	64	川崎 ゆう子	(県民安全課)	28
上山 明子	(会計課)	151	川崎 友加里	(福井県税)	15
上山 陽介	(嶺南二州農部)	143	川崎 幸宏	(福祉相談所)	61
亀井 昭一	(福井土木)	131	川崎 佳治	(園芸振興課)	106
亀井 智裕	(産業立地課)	94	川治 洸樹	(県立病院)	79
亀井 美緒	(県立病院)	72	川下 博之	(坂井水道管理)	101
亀井 由喜子	(清水特支)	177	川下 将克	(奥越土木)	134
亀谷 清香	(健康政策課)	53	川嶋 講三	(和敬学園)	64
加茂 広之	(公共建築課)	130	川島 治和	(龍・永ダム管)	133
加茂 美由紀	(県立病院)	81	川尻 美里	(県立病院)	79
加茂 良樹	(園芸研究C)	117	川瀬 綾乃	(県立病院)	82
鴨下 朱里	(県立病院)	76	川瀬 央太郎	(河川課)	127
歌門 さや	(県立病院)	82	河瀬 康博	(嶺南振興局)	140
掃部 真琴	(保健体育課)	164	川瀬 勇一	(県立病院)	71
嘉門 夕貴	(県立病院)	84	河田 絹子	(こども療育C)	64
栢場 一郎	(総務部)	6	川田 修二	(奥越土木)	134
唐木 弓子	(審査指導課)	150	川田 尚	(教育総研所)	166
假屋 愛	(こども療育C)	63	川田 浩行	(大学私学課)	12
軽部 茜	(県立病院)	78	川田 真聖	(土木管理課)	125
軽部 正宣	(河川課)	127	河田 康弘	(丹南土木)	137
河合 秀哉	(坂井水道管理)	101	川谷 正男	(こども療育C)	62
河合 千尋	(福井県税)	15	河出 浩喜	(丹南土木)	137
河合 智絵	(教育総研所)	166	川波 久志	(若狭歴博)	41
河井 正規	(中山間畜産課)	107	川西 栄次	(福井技術学院)	97
河合 泰一	(県立病院)	67	河端 茜	(坂井農林総合)	113
河合 佑一郎	(県立病院)	85	川畑 順一	(ろう学校)	176
河合 ゆき恵	(特支センター)	168	川端 慎司	(建築住宅課)	129
河合 洋平	(DX推進課)	22	川端 清二	(工技センター)	98
河合 義文	(DX推進課)	21	川畑 隆弘	(嶺南小浜土木)	147
河内 あき瑛	(県立病院)	80	河端 陽菜乃	(森づくり課)	111
河内 麻理	(県立病院)	81	川端 良招	(埋文センター)	165
川上 和彦	(坂井健康福祉)	58	川端 祥能	(こども療育C)	64
川上 啓一郎	(義務教育課)	162	川端 喜博	(広報広聴課)	7
川上 茂蔵	(丹南土木)	136	河端 莉奈	(福祉相談所)	61
河上 重範	(森づくり課)	111	河原 拓己	(エネルギー課)	45
川上 進太	(こども未来課)	52	河原 智美	(県立病院)	71
川上 哲治	(坂井農林総合)	112	河原 奈津	(嶺南教育)	164
川上 智大	(県立病院)	71	川原 範夫	(こども療育C)	62
河上 直樹	(空港事務所)	138	河原 康徹	(嶺南西特支)	178
河上 優理香	(福井県税)	15	川邊 和正	(工技センター)	99
川口 明範	(嶺南敦賀土木)	146	河部 壮一郎	(恐竜博物館)	40
川口 大輔	(嶺南敦賀土木)	146	川縁 征令	(奥越青少年)	170
川口 敬夫	(福井港湾)	138	河村 明美	(こども療育C)	63
川口 雅弘	(福井県税)	16	川村 一平	(嶺南小浜土木)	147
川口 昌宏	(奥越土木)	134	川村 一司	(労働委員会)	186
川越 史也	(嶺南小浜土木)	147	川村 勝彦	(経営改革課)	92
川越 友裕	(嶺南敦賀土木)	146	川村 恭平	(衛生環境研C)	90
川越 光洋	(一乗谷博物館)	41	河村 喜代治	(県立病院)	72

## (か)(き)

河村 健史	(若狭歴博)	41	北川 真人	(議会総務課)	154
河村 真一	(嶺南農業経部)	141	北川 恭恵	(福井農林総合)	112
河村 拓郎	(原子力安全課)	30	北川 雄一	(県産材活用課)	110
河村 俊宏	(財政課)	7	北倉 綾乃	(県立病院)	73
川村 直也	(県立病院)	71	北嶋 祥太郎	(県立病院)	69
川村 廣美	(県立病院)	77	北島 琢也	(防衛政策G)	28
川村 真実	(県立病院)	83	北嶋 浩	(工事検査課)	152
川村 陽子	(公共建築課)	130	北島 文雄	(福井土木)	131
川森 大輔	(教職員課)	159	北嶋 正実	(工技センター)	98
川森 庸博	(奥越高原牧場)	118	北島 由蘭	(県立病院)	77
河原 一浩	(園芸研究C)	117	北島 義訓	(流通販売課)	105
河原 昌之	(税務課)	9	北瀬 貴子	(丹南農林総合)	115
観 心平	(公営企業課)	97	北出 奈美	(羽水高)	171
神田 晴芳	(県立病院)	82	氣谷 祥子	(県立病院)	71
神田 美奈子	(嶺南二州農部)	143	北野 絢一	(日野川水道管)	100
神田 結望	(県立病院)	83	北野 幸治	(福井県税)	16
神戸 真暁	(循環社会課)	46	北野 左近	(一乘谷博物館)	42
			北畑 茂和	(エネ環部)	44
			北畑 靖夫	(広野榎谷ダム)	137
			北濱 雅也	(公営企業課)	97
			北林 かおり	(衛生環境研C)	90
			北林 直樹	(秘書課)	6
			北村 徹	(美方高)	174
			北山 和也	(大学私学課)	13
			喜多山 真二	(計量検定所)	98
			北山 孝信	(桜マラソン課)	39
			木津 蚩	(砂防防災課)	128
			吉川 尚志	(福井技術学院)	97
			木戸 歩梨	(県立病院)	80
			木戸口 仁美	(県立病院)	70
			絹谷 昌之	(福祉相談所)	60
			甲 弘志	(水産課)	109
			木下 勇美	(和敬学園)	64
			木下 恵美子	(丹南健康福祉)	59
			木下 和貴	(福井土木)	132
			木下 かすみ	(東京事務所)	25
			木ノ下 康一	(会計課)	151
			木下 慎也	(福井農林総合)	111
			木下 常治	(教育政策課)	158
			木下 翼	(県立病院)	84
			木下 徹也	(農村振興課)	108
			木下 輝雄	(グリーンC)	121
			木下 博幸	(丹南健康福祉)	59
			木下 美智子	(こども療育C)	63
			木下 裕子	(県立病院)	76
			木下 佳紀	(工技センター)	99
			木下 良彦	(坂井健康福祉)	58
			木下 喜仁	(保健体育課)	164
			木下 良弘	(流通販売課)	105
			木下 流宇星	(勝山高)	172
			木林 達也	(新幹線政策室)	23
			木林 真志	(衛生環境研C)	90
			木原 翔太	(土木部政策G)	124
			木原 和	(嶺南小浜土木)	147
			木原 佳昭	(労働委事務局)	186
			木村 亜樹	(県立病院)	81
			木村 晃規	(丹南土木)	135
			木村 絵理	(県立病院)	78
			木村 和美	(市町協働課)	14

## 【 き の 部 】

木内 裕貴	(未来戦略課)	21			
木川 直美	(選挙管理委員)	180			
吉舎 直輝	(流通販売課)	105			
貴志 和之	(丹南土木)	135			
岸上 大地	(奥越土木)	134			
岸川 研司	(教育総研所)	166			
岸下 剛史	(産業技術課)	94			
岸田 秀行	(三国土木)	133			
岸野 美佳	(福井特支)	177			
岸野 祐二郎	(観光誘客課)	36			
岸本 愛	(県立病院)	76			
岸本 拓海	(福井土木)	131			
岸本 鉄也	(財政課)	7			
岸本 憲教	(グリーンC)	121			
岸本 英樹	(観光誘客課)	36			
岸本 浩彰	(工技センター)	99			
岸本 昌代	(広報広聴課)	7			
岸本 弥恵	(農業試験場)	117			
岸本 祐歩	(人事課)	9			
岸本 嘉宏	(自然環境課)	47			
岸本 涼太	(嶺南小浜土木)	147			
北 尚弥	(保健予防課)	56			
北岡 美奈子	(県立病院)	78			
北岡 良悠	(丹南土木)	137			
北風 智裕	(食品研究所)	118			
北川 愛子	(未来創造部)	20			
北川 枝実	(観光誘客課)	37			
北川 淳子	(年縞博物館)	48			
北川 慎	(森づくり課)	111			
北川 貴浩	(観光誘客課)	36			
北川 達也	(保健予防課)	56			
北川 夏子	(丹南農林総合)	115			
北川 暖	(県立病院)	70			
北川 寿子	(県立病院)	77			
北川 裕嗣	(福井土木)	131			
北川 裕之	(教育総研所)	166			
北川 郁雄	(高志中)	178			

## (き)(く)

木村 孝一郎	(埋文センター)	165	久保 光	(嶺南小浜土木)	147
木村 定勝	(福井土木)	130	久保 陽	(県立病院)	81
木村 里美	(こども療育C)	63	久保 美緒	(図書館)	168
木村 慎一	(畜産試験場)	118	久保 靖隆	(臨海工水管理)	100
木村 千嘉	(こども未来課)	53	久保 弥生	(県立病院)	85
木村 千尋	(県立病院)	72	久保 義人	(食品研究所)	117
木村 友則	(高規格道路課)	126	窪田 京介	(農村振興課)	108
木村 紀子	(人事課)	10	窪田 詩織	(福祉相談所)	60
木村 花栄	(教育総研所)	166	窪田 乃里子	(義務教育課)	162
木村 浩之	(若狭健康福祉)	144	窪田 英晃	(福井土木)	132
木村 文成	(丹南健康福祉)	59	窪田 博之	(中山間畜産課)	107
木村 誠	(福祉相談所)	60	久保田 雄樹	(美方高)	174
木村 麻佐吏	(保健予防課)	56	窪田 優美	(県立病院)	83
木村 真由美	(嶺南東特支)	178	窪田 有紀	(児童家庭課)	53
木村 美貴	(家畜保健)	119	久保田 瑠華	(県立病院)	74
木邑 康和	(漁調委員会)	190	熊谷 透	(一乗谷博物館)	41
木村 友祐	(河川課)	127	熊谷 宏之	(二州健康福祉)	144
木村 竜希	(大学私学課)	12	熊谷 真人	(県立病院)	86
木村 亮二	(県立病院)	84	熊崎 貴文	(奥越土木)	134
木村 亮太	(水産課)	109	熊野 麻美	(こども療育C)	62
木本 美優	(県立病院)	82	熊野 達	(水産試験場)	119
木谷 智江	(県立病院)	73	熊野 晶規	(税務課)	8
経岩 廣貴	(水産課)	109	熊野 善明	(敦賀高)	173
京岡 成典	(教職員課)	160	久米 博隆	(議会総務課)	154
京藤 啓佑	(若狭健康福祉)	144	倉 有里恵	(水産課)	109
清川 将平	(国際経済課)	95	倉内 聖佳	(県立病院)	80
清川 伸一	(財産活用課)	11	倉内 美奈	(坂井健康福祉)	58
清田 信行	(福井土木)	131	倉澤 佑佳	(陶芸館)	100
清常 徹	(嶺南教育)	164	倉田 源一郎	(農業試験場)	116
金城 春紀	(盲学校)	176	倉田 翔平	(水産課)	109
			倉谷 雅史	(環境政策課)	45
			倉橋 宏典	(市町協働課)	14
			倉本 敬子	(県立病院)	78
			栗原 寛武	(和敬学園)	64
			栗原 恵	(こども療育C)	63
			栗原 優佳子	(奥越高原牧場)	118
			栗本 亜紀子	(県立病院)	81
			栗山 とよ子	(県立病院)	65
			黒川 朝子	(議会総務課)	154
			黒川 公彦	(足羽高)	171
			黒川 修一	(園芸振興課)	106
			黒川 聡恵	(県立病院)	85
			黒川 英伸	(DX推進課)	21
			黒川 由弥	(奥越健康福祉)	59
			黒川 洋子	(県立病院)	73
			黒川 隆次	(衛生環境研C)	90
			黒木 衣梨	(県立病院)	83
			黒坂 有貴	(保健予防課)	56
			黒瀬 智則	(福井県税)	15
			黒田 恭平	(若狭健康福祉)	145
			黒田 秀治	(嶺南農村整部)	142
			黒田 翔太	(広報広聴課)	7
			黒田 千尋	(建築住宅課)	129
			黒田 久則	(教育政策課)	158
			黒田 真奈美	(グリーンC)	121
			黒田 満理子	(県立病院)	78
			黒田 道明	(看護専門学校)	88
			黒田 光亮	(文化課)	38
			黒田 美穂	(県産材活用課)	110
久々津 和佳奈	(地域福祉課)	51			
草桶 勇人	(教職員課)	159			
日下部 信行	(県立病院)	87			
草壁 由依	(県立病院)	81			
串崎 優文	(嶺南二州農部)	143			
櫛部 正典	(埋文センター)	165			
葛葉 由紀子	(県立病院)	77			
久住 健一	(丹南健康福祉)	59			
九首見 純平	(特支センター)	168			
久世 東洋晴	(嶺南若狭企室)	140			
九千房 百合	(埋文センター)	165			
久津見 律子	(福祉相談所)	62			
國永 知裕	(自然環境課)	46			
國正 大介	(議会総務課)	154			
國松 香純	(県立病院)	72			
國松 幸人	(坂井健康福祉)	58			
久保 亜耶香	(県立病院)	75			
久保 悦子	(大野高)	172			
久保 英司	(土木管理課)	125			
久保 恭子	(保健予防課)	55			
久保 賢太郎	(県立病院)	68			
久保 豪	(農林部政策G)	104			
久保 岳大	(税務課)	8			
久保 陽香	(県立病院)	66			

## 【 く の 部 】

(く)(け)(こ)

黒田 育三	(丹南農林総合)	115	小坂 美由紀	(流通販売課)	105
黒田 裕介	(土木部政策G)	124	越林 いづみ	(若狭健康福祉)	145
黒田 悠太	(労働政策課)	93	小嶋 圭輔	(教育政策課)	159
桑野 好造	(DX推進課)	21	小島 孝夫	(農業試験場)	117
桑野 暁	(水産試験場)	119	小島 高志	(奥越土木)	134
桑野 統臣	(土木管理課)	124	児嶋 辰彦	(嶺南小浜土木)	147
桑野 守晶	(公営企業課)	96	小嶋 徹	(県立病院)	65
桑野 芳恵	(県立病院)	69	小嶋 直人	(港湾空港課)	128
桑畑 絢也	(県立病院)	69	小島 奈津子	(義務教育課)	162
桑原 景子	(観光誘客課)	36	小嶋 真琴	(人事課)	9
桑原 大	(消防保安課)	30	五島 雅彦	(消防学校)	31
桑原 翼	(流通販売課)	105	小島 佳彰	(農業試験場)	116
栗原 遥	(県立病院)	82	小島 佳美	(県立病院)	76
桑原 寛司	(道路保全課)	126	小嶋 良太朗	(環境政策課)	45
桑村 三貴	(県立病院)	75	小清水 佑介	(DX推進課)	22

【 け の 部 】

源甲斐 恵美	(南越特支)	178	子末 とし子	(漁調委員会)	190
見定 武志	(農業試験場)	116	小竹 常	(市町協働課)	14
兼定 健博	(坂井農林総合)	113	小竹原 涼	(水産課)	109
源藤 一樹	(三国土木)	132	小谷 拓也	(若狭健康福祉)	145
現方 慶昌	(農業試験場)	116	小谷 達成	(定住交流課)	35

【 こ の 部 】

五井 晴美	(奥越土木)	134	小谷 佳史	(園芸振興課)	106
小池 篤史	(消防学校)	31	児玉 敦也	(水産試験場)	119
小池 麻里子	(労働委員会)	186	児玉 晃治	(水産課)	109
小泉 早希	(福井米戦略課)	105	児玉 晶香	(スポーツ課)	38
小泉 早千穂	(恐竜博物館)	40	児玉 岳史	(市場開拓課)	95
小泉 智	(義務教育課)	162	児玉 文子	(福井農林総合)	112
小泉 扶	(県産材活用課)	110	児玉 康英	(農林水産部)	104
小泉 奈津妃	(観光誘客課)	36	小玉 悠太郎	(定住交流課)	35
小泉 憲夫	(児童家庭課)	53	五町 史織	(市町協働課)	13
小泉 博靖	(日野川水道管)	100	古定 賢治	(都市計画課)	128
小泉 舞	(総務部政策G)	6	小寺 一樹	(公共建築課)	130
小泉 麻依	(県立病院)	73	小寺 大地	(福井土木)	131
高口 柚	(歴史博物館)	40	小寺 俊昭	(県立病院)	67
鉦崎 和美	(看護専門学校)	88	小寺 奈央子	(児童家庭課)	53
鉦崎 豊明	(県立病院)	85	小寺 優輝	(臨海工水管理)	100
神門 博文	(土木部)	124	小寺 由美	(県立病院)	72
向當 里美	(農村振興課)	108	後藤 亜好	(文化課)	37
河野 昂平	(東京事務所)	25	呉藤 勝彦	(工技センター)	99
河野 伸一	(定住交流課)	35	後藤 茂樹	(県立病院)	70
河野 竜也	(農業試験場)	116	後藤 茂樹	(議事調査課)	154
河野 展久	(水産課)	109	古道 剛士	(嶺南若狭企室)	140
河野 友祐	(園芸振興課)	106	小堂 直樹	(農村振興課)	108
幸風 直樹	(嶺南敦賀土木)	146	後藤 雅章	(漁調委員会)	190
小江畑 功	(健康福祉部)	50	後藤 正邦	(産業労働部)	92
小角 洋平	(土木管理課)	124	後藤 基浩	(こども未来課)	53
五木 千晶	(教職員課)	159	後藤 遥一	(福井健康福祉)	57
小坂 拓也	(こども療育C)	62	後藤 善則	(監視センター)	31
小坂 浩隆	(福井健康福祉)	57	小中 将彰	(県立病院)	87
小坂 浩隆	(こども療育C)	62	小辺 豊明	(二州健康福祉)	144

## (こ)

小林 彩乃	(県立病院)	73	小林 祐大	(地域医療課)	54
小林 悦子	(労働政策課)	93	小林 宜巧	(スポーツ課)	38
小林 かおり	(福祉相談所)	61	小林 律雄	(地域福祉課)	50
小林 香織	(嶺南教育)	164	小林 竜輝	(県立病院)	74
小林 香織	(ふる文学館)	169	小林 礼子	(県立病院)	78
小林 和明	(敦賀技術学院)	98	小原 一輝	(定住交流課)	35
小林 清人	(魅力創造課)	34	小原 俊江	(看護専門学校)	88
小林 慶	(産労部政策G)	92	小原 英人	(福井土木)	131
小林 啓子	(文書館)	169	小原 広和	(河・大ダム管)	148
小林 健一	(公営企業課)	97	小原 美里	(県立病院)	86
小林 浩一	(農業試験場)	116	小藤 智武	(嶺南小浜土木)	147
小林 広樹	(和敬学園)	64	小藤 隆一	(福井農林総合)	112
小林 滉平	(自然環境課)	46	小淵 孝暁	(地域鉄道課)	23
小林 幸子	(ろう学校)	176	小部 泰寛	(桜マラソン課)	39
小林 しのぶ	(グリーンC)	121	小堀 健司	(農林水産部)	104
小林 駿司	(環境政策課)	45	小堀 妃奈	(県立病院)	84
小林 純菜	(こども未来課)	53	小堀 由子	(嶺南東特支)	178
小林 正純	(武道館)	42	小松 さおり	(国際経済課)	95
小林 大介	(海資センター)	120	小松 貴子	(人事課)	10
小林 孝彰	(労働政策課)	93	小松崎 紀枝	(若狭図書C)	169
小林 孝彰	(港湾空港課)	128	小松原 一輝	(中山間畜産課)	107
小林 崇人	(グリーンC)	121	駒野 小百合	(奥越農林総合)	114
小林 孝幸	(福井技術学院)	97	駒野 伸和	(交文部政策G)	34
小林 崇之	(中山間畜産課)	107	駒野 雅保	(園芸振興課)	106
小林 卓司	(丹南土木)	136	駒野 喜紀	(三国土木)	133
小林 拓美	(こども療育C)	63	駒屋 碧	(会計課)	151
小林 忠博	(県立病院)	66	小宮山 康夫	(秘書課)	6
小林 哲朗	(産業技術課)	94	米平 祐美子	(こども療育C)	62
小林 利孝	(建築住宅課)	129	小森 咲紀	(県立病院)	70
小林 利浩	(丹南健康福祉)	59	小森 樹	(県立病院)	70
小林 利幸	(漁調委員会)	190	小森 雄平	(魅力創造課)	34
小林 直登	(県立病院)	83	小柳 勝	(保健体育課)	164
小林 晴香	(県立病院)	85	小山 明子	(国際経済課)	95
小林 春香	(福井農林総合)	111	古山 和憲	(県立病院)	66
小林 寿一	(土木部)	124	小山 照代	(県立病院)	72
小林 秀樹	(園芸振興課)	106	小山 秀則	(公営企業課)	96
小林 秀成	(公共建築課)	130	小山 理恵	(会計課)	151
小林 仁寿	(秘書課)	6	上良 まり子	(二州健康福祉)	143
小林 弘昌	(工技センター)	99	上良 喜夫	(会計課)	152
小林 博子	(県立病院)	73	小和田 和誠	(衛生環境研C)	90
小林 寛人	(県立病院)	66	近藤 亜希	(和敬学園)	64
小林 史明	(地域鉄道課)	24	近藤 亜弥乃	(教職員課)	159
小林 史枝	(労働政策課)	93	近藤 郁江	(県立病院)	81
小林 文男	(工技センター)	99	近藤 一宏	(自然環境課)	46
小林 布美子	(和敬学園)	64	近藤 慶一	(産業技術課)	94
小林 麻依	(県立病院)	76	近藤 拓也	(芦原青年の家)	170
小林 真	(工技センター)	98	近藤 千遥	(観光誘客課)	36
小林 正樹	(科学技術高)	175	近藤 千春	(こども療育C)	63
小林 将浩	(会計課)	151	近藤 雅義	(中山間畜産課)	107
小林 真優	(農地保全課)	109	近藤 美穂	(観光誘客課)	36
小林 真悠子	(会計課)	152	近藤 百香	(県立病院)	83
小林 美貴	(県立病院)	79	近藤 泰光	(龍・永ダム管)	133
小林 美帆	(県立病院)	86	近藤 幸江	(工技センター)	99
小林 めぐみ	(大学私学課)	12	近藤 陽子	(県立病院)	75
小林 康男	(土木管理課)	124	近藤 佳孝	(税務課)	8
小林 恭之	(都市計画課)	129	近藤 芳美	(県立病院)	78
小林 弥生	(嶺南振興局)	140			
小林 裕生	(危機管理課)	29			
小林 祐貴	(産労部政策G)	92			

## (さ)

## 【 さ の 部 】

齊藤 隆人	(流通販売課)	105	齊藤 亮輔	(保健予防課)	56
西教 尊陽	(新幹線開業課)	37	佐賀 圭真	(工技センター)	99
齋藤 愛子	(こども療育C)	64	佐賀 泰孝	(農業試験場)	117
齊藤 章浩	(丹南土木)	137	佐賀 友輔	(県立病院)	70
齊藤 綾香	(県立病院)	78	酒井 明	(グリーンC)	121
齋藤 綾子	(恐竜博物館)	40	酒井 農剛	(三国土木)	132
西藤 樹生	(奥越農林総合)	114	坂井 勲	(福井運動公園)	42
齋藤 香	(県立病院)	66	酒井 和貴	(地域鉄道課)	23
齋藤 一彦	(県立病院)	86	酒井 究	(丹南農林総合)	115
西東 一彦	(高校教育課)	161	酒井 健治	(歴史博物館)	40
齊藤 雄大	(県立病院)	77	酒井 見竜	(日野川水道管)	100
齊藤 清幸	(会計課)	151	坂井 功治郎	(公営企業課)	97
齊藤 健太	(県産材活用課)	110	酒井 さゆり	(こども歴史)	170
齊藤 沙織	(県立病院)	73	酒井 栞	(人事委事務局)	184
齊藤 佐緒里	(県立病院)	84	酒井 秀児	(工事検査課)	152
齊藤 貞幸	(中山間畜産課)	107	酒井 拳志	(未来戦略課)	21
齋藤 志織	(地域医療課)	55	酒井 武彦	(県立病院)	65
齊藤 史織	(県立病院)	76	酒井 忠彰	(衛生環境研C)	90
齋藤 淳也	(県立病院)	84	酒井 忠	(丹南土木)	137
齋藤 聖也	(奥越高原牧場)	118	酒井 千恵子	(交流文化部)	34
齋藤 大雅	(地域医療課)	55	坂井 智子	(福井健康福祉)	57
齊藤 貴之	(建築住宅課)	129	坂井 智世	(県立病院)	76
齊藤 立実	(税務課)	8	坂井 朋代	(二州健康福祉)	144
齋藤 千晶	(特支センター)	167	酒井 菜央	(県立病院)	81
齊藤 千聡	(県立病院)	76	酒井 夏希	(原子力安全課)	30
齊藤 輝幸	(魅力創造課)	34	坂井 伸成	(衛生環境研C)	90
齋藤 年央	(県産材活用課)	110	酒井 紀子	(県立病院)	80
齊藤 富洋	(税務課)	8	境井 法子	(三国土木)	133
齋藤 倫明	(県立病院)	85	酒井 智吉	(園芸振興課)	106
齋藤 友美	(県立病院)	75	坂井 秀至	(嶺南敦賀児相)	145
齊藤 晴美	(県立病院)	79	酒井 陽生	(秘書課)	6
齋藤 寿恵	(森づくり課)	110	酒井 浩人	(生涯文化財課)	163
齋藤 斉	(嶺南小浜土木)	147	酒井 史子	(県立病院)	88
齊藤 ひとみ	(人事委員会)	184	酒井 典代	(県立病院)	76
齋藤 日和	(県立病院)	83	坂井 愛唯	(県立病院)	80
齊藤 宏明	(税務課)	8	酒井 真琴	(福祉相談所)	61
齊藤 太樹	(未来戦略課)	21	酒井 雅人	(地域医療課)	55
齊藤 浩	(浄化センター)	101	阪井 雅典	(審査指導課)	150
齊藤 弘美	(福井土木)	131	坂井 雅実	(県立病院)	85
齋藤 博行	(人事委事務局)	184	坂井 正之	(丹南農林総合)	115
齊藤 真	(県立病院)	70	坂井 真由	(県立病院)	76
齊藤 正剛	(工技センター)	99	酒井 麻由香	(こども療育C)	63
齊藤 雅之	(県立病院)	70	酒井 真弓	(県立病院)	74
齊藤 昌代	(教育総研所)	166	酒井 満理枝	(こども療育C)	63
齋藤 正純	(福井南特支)	177	酒井 美佳	(県立病院)	78
齊藤 麻弥	(県立病院)	82	酒井 美智子	(保健予防課)	55
齊藤 茉優	(流通販売課)	105	酒井 美智子	(空港事務所)	138
齊藤 満里奈	(会計課)	151	酒井 美穂	(県立病院)	85
齊藤 靖頭	(坂井農林総合)	113	坂井 恵	(県民安全課)	28
齊藤 恭延	(福井土木)	131	坂井 康人	(福井県税)	16
齋藤 泰代	(県立病院)	81	酒井 康行	(環境政策課)	45
齋藤 裕希	(原子力安全課)	30	酒井 結衣	(県立病院)	77
齊藤 優子	(県立病院)	77	酒井 優起	(嶺南敦賀児相)	145
齊藤 有希	(財政課)	7	酒井 勇太	(環境政策課)	45
齊藤 友里	(県立病院)	72	阪井 幸子	(県立病院)	77
齊藤 陽子	(奥越健康福祉)	58	酒井 善英	(福井県税)	16
齊藤 慶明	(情報法制課)	12	酒井 理来	(保健体育課)	164
			酒井 良輔	(高校教育課)	161
			酒井 瑠美	(生涯文化財課)	163

## (さ)

酒井 若子	(県立病院)	73	櫻川 美穂	(議事調査課)	154
坂上 寿浩	(県民協働課)	22	櫻木 忍	(漁調委員会)	190
坂上 紀子	(県立病院)	82	桜田 真一	(嶺南農業経部)	141
坂川 和也	(農業試験場)	116	櫻町 航平	(農地保全課)	108
坂川 慶介	(公共建築課)	130	笹井 祐里	(水産試験場)	119
坂川 八千恵	(県立病院)	72	笹岡 将貴	(防災航空所)	31
坂川 雄紀	(福井米戦略課)	105	佐々木 英一	(県立病院)	72
坂川 嘉治	(労働委員会)	186	佐々木 加代子	(県立病院)	74
榊原 あおい	(グリーンC)	121	佐々木 景子	(県立病院)	87
榊原 丈成	(奥越土木)	134	佐々木 康一	(中山間畜産課)	107
榊原 美穂	(財産活用課)	11	佐々木 幸代	(県立病院)	87
坂口 瑛里奈	(会計課)	150	佐々木 郷	(県立病院)	75
坂口 大介	(県立病院)	82	佐々木 周	(福井運動公園)	42
坂口 智章	(嶺南税務部)	141	佐々木 峻之	(嶺南小浜土木)	147
坂口 奈美	(内水面管理委)	192	佐々木 千晶	(地域鉄道課)	24
坂口 正雄	(土木管理課)	124	佐々木 千佳	(福祉相談所)	60
坂下 明俊	(農村振興課)	108	佐々木 主税	(鯖江青年の家)	170
坂下 明美	(県立病院)	84	佐々木 千鶴	(県立病院)	70
坂下 久美子	(教職員課)	159	佐々木 千穂	(県立病院)	77
坂下 卓也	(県立病院)	71	佐々木 輝行	(生活学習館)	26
坂下 千鶴	(県立病院)	84	笹木 俊和	(空港事務所)	138
坂下 ひかり	(県立病院)	75	佐々木 富代	(医薬食品課)	56
坂下 正人	(地域鉄道課)	23	佐々木 智宏	(図書館)	168
坂下 美果	(武生東高)	173	佐々木 豊一	(嶺南敦賀土木)	146
坂下 雄基	(嶺南二州農部)	143	佐々木 直彦	(学習センター)	165
坂田 沙緒里	(三国土木)	133	佐々木 直美	(県立病院)	75
酒田 聡	(工事検査課)	152	佐々木 直美	(清水特支)	177
坂田 昌生	(消防保安課)	30	佐々木 夏代	(こども療育C)	63
坂田 正宏	(丹南土木)	135	佐々木 規彰	(武生東高)	173
坂田 雄司	(丹南土木)	135	佐々木 規充	(丹南土木)	136
坂谷 海斗	(和敬学園)	64	佐々木 春佳	(福祉相談所)	61
坂谷 香織	(福祉相談所)	61	佐々木 治和	(日野川水道管)	100
坂永 暁彦	(浄化センター)	101	佐々木 治二	(鯖江高)	173
坂野 亜季	(県立病院)	73	佐々木 英樹	(福井土木)	131
坂野 駿	(三国土木)	133	佐々木 秀隆	(新幹線建設課)	23
坂野 幸恵	(県立病院)	87	佐々木 英行	(福井技術学院)	97
坂ノ上 忍	(義務教育課)	163	佐々木 陽菜	(魅力創造課)	34
坂上 泰臣	(義務教育課)	162	佐々木 宏美	(坂井健康福祉)	58
坂本 あゆみ	(教職員課)	159	笹木 啓運	(中山間畜産課)	107
坂本 圭	(園芸振興課)	106	佐々木 文子	(県立病院)	77
坂本 康一	(生活学習館)	26	佐々木 誠	(県立病院)	67
阪本 徳哉	(定住交流課)	35	佐々木 雅栄	(文書館)	169
阪本 英樹	(交流文化部)	34	佐々木 雅寿	(税務課)	8
坂本 浩	(園芸研究C)	117	佐々木 真由	(県立病院)	84
坂本 弘文	(市町協働課)	14	佐々木 眞由美	(奥越健康福祉)	58
坂本 摩紀	(会計課)	150	佐々木 麻里	(福井運動公園)	42
阪本 美幸	(県立病院)	88	佐々木 美季	(県立病院)	74
坂本 裕一郎	(防災安全部)	28	佐々木 光生	(砂防防災課)	127
坂本 裕基	(エネルギー課)	45	佐々木 美帆	(美術館)	41
坂本 侑大	(教職員課)	160	佐々木 芽衣	(埋文センター)	165
坂本 由紀江	(福井農林総合)	111	佐々木 唯	(県立病院)	74
崎浦 雄大	(福井港湾)	138	佐々木 祐輝	(県立病院)	73
鷺直 知宏	(福井県税)	15	佐々木 優子	(福井土木)	130
櫻井 和代	(福祉相談所)	62	佐々木 喜子	(空港事務所)	138
櫻井 園子	(丹南土木)	136	佐々木 善教	(工技センター)	99
櫻井 崇裕	(嶺南小浜土木)	147	佐々木 嘉寛	(県立病院)	80
櫻井 伸幸	(嶺南小浜土木)	147	佐々木 佳宏	(丹南土木)	137
櫻井 祐輝	(丹南土木)	137	佐々木 梨恵	(長寿福祉課)	51
櫻井 悠香子	(県立病院)	70	佐々木 龍一	(児童家庭課)	53



## (さ) (し)

笹口 典央	(工技センター)	99	澤田 恵子	(県立病院)	83
笹島 加那江	(県立病院)	74	澤田 健太郎	(福井土木)	131
笹嶋 賢吾	(道路建設課)	125	澤田 等	(嶺南西特支)	178
笹嶋 英生	(農地保全課)	108	澤田 雄輝	(嶺南教育)	165
笹島 恵美	(県立病院)	76	澤田 優子	(県立病院)	85
笹嶋 優祐	(嶺南税務部)	141	澤田 凱希	(県立病院)	84
笹島 陽子	(議会総務課)	154	澤田 芳憲	(畜産試験場)	118
笹原 一起	(工技センター)	99	澤田 理緒	(観光誘客課)	36
笹部 典子	(福祉相談所)	61	澤戸 優衣	(県立病院)	79
笹本 英佑	(文化課)	38	澤頭 早栄	(県立病院)	80
笹本 翔吾	(県立病院)	80	サワドゴ樋渡 優子	(中山間畜産課)	107
笹本 優来	(県立病院)	80	澤本 啓一郎	(嶺南敦賀児相)	145
笹山 秀樹	(産業技術課)	94			
指岡 瑠奈	(県立病院)	84			
佐田 仁志	(羽水高)	171			
定 美智子	(森づくり課)	111			
佐竹 伸哉	(越前漁港)	120			
佐竹 良子	(県立病院)	75			
定友 敦	(観光誘客課)	36			
定成 慶枝	(保健予防課)	56			
定政 哲雄	(園芸振興課)	106			
定由 邦裕	(嶺南農村整部)	142			
定由 道子	(二州健康福祉)	144			
里 千鶴	(こども療育C)	63			
佐藤 かおり	(県立病院)	70			
佐藤 沙季	(県立病院)	77			
佐藤 詩奈	(丹南健康福祉)	59			
佐藤 成弥	(看護専門学校)	88			
佐藤 大輔	(財産活用課)	11			
佐藤 輝明	(人事課)	10			
佐藤 智之	(畜産試験場)	118			
佐藤 信仁	(農業試験場)	116			
佐藤 正和	(公営企業課)	97			
佐藤 碧	(県立病院)	75			
佐藤 結	(教育政策課)	158			
佐藤 有一	(坂井農林総合)	113			
佐藤 義高	(県立病院)	67			
佐藤 義信	(教育総研所)	166			
真田 志音	(危機管理課)	29			
真田 光治	(奥越高原牧場)	118			
真田 康雄	(県立病院)	68			
佐野 明彦	(高校教育課)	161			
佐野 和生	(健康政策課)	54			
佐野 克哉	(大学私学課)	12			
佐野 沙樹	(自保センター)	47			
佐野 正太郎	(地域医療課)	55			
佐野 知貴	(嶺南小浜土木)	147			
佐野 友彦	(大学私学課)	12			
佐野 裕一	(人事課)	9			
佐飛 さおり	(人事課)	9			
猿橋 由恵	(園芸研究C)	117			
澤 大輔	(教育政策課)	158			
澤口 千晶	(県立病院)	74			
沢口 知子	(奥越農林総合)	114			
澤崎 加奈恵	(県立病院)	72			
澤崎 圭	(衛生環境研C)	90			
澤崎 光希	(園芸研究C)	117			
澤崎 翔吾	(税務課)	8			
澤崎 弘英	(保健体育課)	164			
			志尾 武章	(生涯文化財課)	163
			塩崎 博子	(県立病院)	78
			塩見 重義	(河・大ダム管)	148
			四方 章仁	(エネルギー課)	45
			四方 和代	(若狭健康福祉)	144
			重田 稔明	(生涯文化財課)	163
			重田 洋輔	(税務課)	9
			重見 岳良	(グリーンC)	121
			重森 忍	(三国土木)	132
			獅子原 朋広	(エネ環部)	44
			静谷 あてな	(恐竜博物館)	40
			志田 詩帆	(こども療育C)	63
			志田 智子	(人事課)	10
			志田 浩満	(一乗谷博物館)	41
			志田 佳則	(奥越農林総合)	114
			下仲 早香恵	(嶺南教育)	164
			下中 陽斗	(嶺南敦賀土木)	146
			七戸 泰子	(交流文化部)	34
			品川 円宏	(吉野瀬ダム建)	138
			品川 博明	(越前漁港)	120
			品川 靖博	(税務課)	8
			篠崎 怜央	(保健予防課)	55
			篠田 隆司	(県立病院)	65
			柴 彩夏	(エネルギー課)	45
			芝 健治	(県立病院)	84
			芝 将徳	(防災航空所)	31
			柴田 早希恵	(県立病院)	79
			柴田 諭	(県産材活用課)	110
			柴田 聡	(土木管理課)	125
			芝田 成寿	(教育政策課)	159
			柴田 純一郎	(桜マラソン課)	39
			柴田 すず	(県立病院)	70
			芝田 珠生	(大阪事務所)	26
			柴田 仁美	(教職員課)	159
			柴田 北斗	(嶺南東特支)	178
			柴田 正輝	(恐竜博物館)	40
			柴田 雅道	(県立病院)	70
			柴田 弥生	(大学私学課)	12
			柴田 祐子	(衛生環境研C)	90
			柴田 玲奈	(県立病院)	79
			柴原 祥江	(県立病院)	82
			芝原 靖之	(二州健康福祉)	144

## 【 し の 部 】

## (シ)

渋谷 あさ子	(観光誘客課)	36	清水 潤一	(森づくり課)	111
渋谷 修	(丹南土木)	135	清水 純子	(保健予防課)	56
嶋 洸紀	(丹南健康福祉)	59	清水 誠也	(家畜保健)	119
島 陸斗	(県立病院)	81	清水 隆之	(県立病院)	75
島川 嵩晃	(県立病院)	79	清水 孝之	(埋文センター)	165
島川 千晶	(県立病院)	86	清水 健	(東京事務所)	25
嶋川 久誉	(産労部政策G)	92	清水 達哉	(教育政策課)	158
嶋崎 愛	(水産試験場)	119	清水 竜朗	(工技センター)	99
嶋崎 晃伸	(危機管理課)	29	清水 千知	(公共建築課)	130
嶋崎 浩二	(嶺南敦賀土木)	146	清水 奈津子	(県立病院)	71
嶋崎 卓哉	(市町協働課)	14	清水 則明	(労働委員会)	186
島田 旭	(県立病院)	74	清水 仁美	(人事課)	10
島田 有董	(福井健康福祉)	57	清水 寛将	(県立病院)	72
島田 瑛実香	(坂井農林総合)	113	清水 弘美	(情報法制課)	12
島田 和也	(統計調査課)	24	清水 真生	(県立病院)	77
島田 克久	(武生商工)	176	清水 学	(龍・永ダム管)	133
嶋田 一仁	(奥越青少年)	170	清水 守	(丹南土木)	136
嶋田 圭子	(三方青年の家)	170	清水 光代	(丹南土木)	136
島田 健太郎	(奥越土木)	134	清水 泰子	(会計課)	150
嶋田 こずえ	(坂井高)	175	清水 泰幸	(労働委員会)	186
嶋田 早紀	(県立病院)	78	清水 佑哉	(砂防防災課)	128
島田 佐智代	(県立病院)	71	清水 裕香	(県立病院)	80
島田 孝博	(未来戦略課)	20	清水 陽子	(県立病院)	77
嶋田 拓実	(定住交流課)	35	清水 陽介	(県立病院)	67
島田 健史	(福井土木)	131	清水端 久人	(グリーンC)	121
島田 敏寿	(教育総研所)	167	示野 日紗子	(地域福祉課)	50
嶋田 智希	(丸岡高)	172	下迫 光市	(県立病院)	87
嶋田 望	(県立病院)	82	下嶋 晋太郎	(畜産試験場)	118
島田 英和	(越前漁港)	120	下島 瑞恵	(嶺南教育)	164
島田 秀志	(原子力安全課)	30	下中 栄治	(広野榎谷ダム)	137
嶋田 浩文	(工技センター)	99	下西 源司	(嶺南敦賀土木)	146
島田 泰至	(福井土木)	131	下野 晶恵	(県立病院)	75
島田 昌直	(地域福祉課)	50	下野 和彦	(園芸振興課)	106
島田 真行	(福井健康福祉)	57	下野 貴美子	(丹南農林総合)	115
島田 守	(笹生浄土ダム)	135	下野 麻利夫	(保健予防課)	56
嶋田 真凜	(県立病院)	82	下畑 秀明	(定住交流課)	35
島田 三千代	(県立病院)	69	下見 茜	(一乗谷博物館)	42
島田 美津子	(高校教育課)	161	下南 満希子	(土木管理課)	124
嶋田 泰大	(県立病院)	70	下南 康広	(福井県税)	16
嶋田 祐希	(地域福祉課)	51	下村 智菜	(三国土木)	133
島田 結佳	(県立病院)	80	下山 拓記	(原子力安全課)	30
嶋田 良和	(嶺南小浜土木)	147	首藤 健太	(県立病院)	71
島田 芳秀	(武生高)	173	正玄 亜莉沙	(県立病院)	77
島田 理恵	(県立病院)	85	生水 誠一	(医薬食品課)	56
島津 比呂	(税務課)	8	庄田 匡志	(福井米戦略課)	105
島野 寿二郎	(丹南土木)	137	庄田 泰承	(坂井農林総合)	112
島野 成未	(県立病院)	70	丞徳 愛実	(県立病院)	81
清水 愛子	(奥越農林総合)	114	如山 絵美	(県立病院)	86
清水 昭宏	(福井運動公園)	42	白川 晃司	(県立病院)	85
清水 篤司	(図書館)	168	白川 綾	(埋文センター)	165
清水 一広	(坂井高)	175	新良貴 優	(福井運動公園)	42
清水 香那	(丹南農林総合)	116	白木 雅大	(都市計画課)	129
清水 希宙	(流通販売課)	105	白木 歆	(県立病院)	86
清水 邦夫	(一乗谷博物館)	41	白崎 和弥	(国際経済課)	96
清水 健吾	(義務教育課)	162	白崎 啓太郎	(医薬食品課)	56
清水 康貴	(丹南農林総合)	116	白崎 小春	(福祉相談所)	60
清水 早苗	(県立病院)	69	白崎 俊一郎	(福祉相談所)	60
清水 清香	(県立病院)	78	白寄 淳	(首都圏統括監)	2
清水 紗也佳	(園芸振興課)	106	白崎 貴将	(魅力創造課)	34

## (し)(す)

白崎 千佳子	(盲学校)	176	杉田 曜	(埋文センター)	165
白崎 智恵	(県立病院)	69	杉田 由記	(図書館)	168
白崎 有美	(県立病院)	87	杉原 啓一	(県立病院)	66
白崎 成人	(建築住宅課)	129	杉本 彩	(県立病院)	79
白崎 則雄	(県立病院)	74	杉本 佳菜子	(障がい福祉課)	52
白崎 裕典	(新幹線開業課)	37	杉本 恵子	(丹南農林総合)	116
白崎 真美子	(県立病院)	82	杉本 浩一	(盲学校)	176
白崎 康代	(県立病院)	87	杉本 光紀	(魅力創造課)	34
白崎 由貴	(県立病院)	72	杉本 大亮	(教職員課)	159
白仁田 大成	(県立病院)	74	杉本 達也	(丹南土木)	137
白崎 英嗣	(税務課)	8	杉本 奈々	(県立病院)	82
新海 智恵美	(建築住宅課)	129	杉本 菜々子	(県立病院)	69
新海 隆介	(嶺南二州農部)	143	杉本 雅和	(農林水産部)	104
新家 栄治	(工事検査課)	152	杉本 賢俊	(医薬食品課)	56
進士 五十八	(未来創造部)	20	杉本 雅耶	(産業立地課)	94
進士 五十八	(自然環境課)	47	杉本 美緒	(県立病院)	86
新庄 俊之	(森づくり課)	110	杉本 美里	(県立病院)	70
新谷 恵美	(会計課)	152	杉本 祥啓	(土木管理課)	124
新谷 知晃	(税務課)	9	杉本 濤美	(県立病院)	84
進藤 恵	(県立病院)	75	杉山 明子	(こども療育C)	64
信藤 幸恵	(恐竜博物館)	40	杉山 瞬	(教育政策課)	158
真橋 佑昌	(福井運動公園)	42	杉山 英生	(県産材活用課)	110
眞保 弘恵	(一乗谷博物館)	41	杉山 友理	(福祉相談所)	61
新保 悠介	(中山間畜産課)	107	祐安 秀明	(県民安全課)	28
新町 誠	(嶺南小浜土木)	147	祐安 秀明	(土木管理課)	125
新屋 智之	(高校教育課)	161	洲崎 紗知	(こども療育C)	63
			鈴木 亜香里	(敦賀技術学院)	98
			鈴木 篤英	(埋文センター)	165
			鈴木 敦也	(審査指導課)	150
			鈴木 泉	(県立病院)	84
			鈴木 良吹	(福井土木)	132
			鈴木 香織	(観光誘客課)	36
			鈴木 和美	(国際経済課)	96
			鈴木 克法	(奥越土木)	134
			鈴木 勝之	(危機管理課)	29
			鈴木 香南	(県立病院)	72
			鈴木 要人	(畜産試験場)	118
			鈴木 弘美恵	(県立病院)	86
			鈴木 孝三	(県立病院)	85
			鈴木 茂允	(未来戦略課)	21
			鈴木 翔太	(定住交流課)	35
			鈴木 聖子	(漁調委員会)	190
			鈴木 大将	(坂井農林総合)	113
			鈴木 崇仁	(地域医療課)	55
			鈴木 琢巳	(ろう学校)	176
			鈴木 達也	(監査委事務局)	182
			鈴木 勉	(嶺南教育)	164
			鈴木 常仁	(福井土木)	131
			鈴木 利英	(福井商業高)	175
			鈴木 直人	(丹南土木)	137
			鈴木 直道	(原子力安全課)	30
			鈴木 希望	(福井土木)	131
			鈴木 元	(福井県税)	15
			鈴木 真矢	(新幹線開業課)	37
			鈴木 真由美	(県立病院)	74
			鈴木 実沙恵	(福祉相談所)	60
			鈴木 美千代	(県立病院)	77
			鈴木 桃子	(県立病院)	81
			鈴木 育代	(丹南健康福祉)	60

## 【 す の 部 】

水頭 浅美	(県立病院)	78			
末富 研一	(美術館)	41			
末永 宏樹	(教育政策課)	158			
末政 智子	(保健予防課)	55			
末政 優葉	(県立病院)	82			
菅江 哲	(園芸研究C)	117			
菅江 弘子	(福井農林総合)	111			
菅原 桂一郎	(福井土木)	130			
菅原 恵子	(福井特支)	177			
菅原 ハンナ	(県立病院)	82			
菅原 真実	(県立病院)	83			
菅谷 太策	(保健予防課)	55			
菅原 朝春	(市町協働課)	14			
菅原 瑞穂	(埋文センター)	165			
菅原 芽衣	(教育総研所)	167			
杉井 真由美	(奥越健康福祉)	58			
杉浦 拓未	(県立病院)	67			
杉尾 知輝	(武生高)	173			
杉岡 美和	(奥越土木)	135			
杉川 陽美	(奥越土木)	134			
杉下 瑛紀	(福祉相談所)	61			
杉下 左和	(会計課)	150			
杉下 泰明	(県立病院)	71			
杉田 一宏	(保健予防課)	55			
杉田 和弥	(税務課)	8			
杉田 和也	(三国土木)	132			
杉田 純一	(定住交流課)	36			
杉田 千秋	(生涯文化財課)	163			

## (す)(せ)(そ)(た)

鈴木 勇人	(福井土木)	132	【 そ の 部 】		
鈴木 友菜	(中山間畜産課)	107		蘇 綾	(恐竜博物館) 40
鈴木 佑季	(医薬食品課)	56		藺田 哲平	(恐竜博物館) 40
鈴木 裕美子	(県立病院)	77		園山 貴也	(こども療育C) 63
鈴木 陽介	(財政課)	7			
鈴木 留実	(義務教育課)	162			
鈴木 智子	(埋文センター)	165			
須谷 元	(経営改革課)	93		【 た の 部 】	
砂川 往子	(県立病院)	87			
砂子阪 肇	(県立病院)	65		大黒 寿美彦	(福井特支) 177
砂村 かおり	(福祉相談所)	60		大上 あゆみ	(嶺南若狭企室) 140
砂村 隆志	(農地保全課)	108		大正 公丹子	(高校教育課) 161
砂村 秀成	(道路建設課)	125		大道 高敏	(三国高) 172
須磨 一冴	(会計課)	152		太良 公男	(生涯文化財課) 163
須磨 航	(義務教育課)	162		田賀 千尋	(奥越農林総合) 114
角 拓真	(工技センター)	98		多賀 智治	(県立病院) 67
鷺見 侑紀	(県立病院)	78		多賀 結唯	(統計調査課) 24
住本 龍仁	(福井農林総合)	112		田海 純子	(県立病院) 78
李澤 真希	(こども療育C)	63		高井 奨太	(嶺南敦賀土木) 146
李澤 正彦	(吉野瀬ダム建)	138		高井 智代	(若狭図書C) 169
巢守 俊彦	(教育総研所)	167		田海 夏生	(県立病院) 82
酢谷 絵里子	(エネルギー課)	45		田海 美咲	(市町協働課) 13
陶山 治宏	(学習センター)	165		高尾 浩幸	(県民安全課) 29
諏訪 麻実	(県立病院)	80		高尾 美里	(県立病院) 81
				高岡 萌	(こども歴史) 170
【 せ の 部 】				高岡 聖子	(丹南農林総合) 115
清野 京介	(消防保安課)	30		高岡 大	(環境政策課) 45
関 碧	(環境政策課)	45		高岡 哲也	(嶺南二州農部) 143
関 みゆ	(県立病院)	83		高岡 弘典	(園芸振興課) 106
関 佑太	(福井農林総合)	112		高垣 守	(嶺南林業水部) 142
関 有加	(教育総研所)	166		高城 いぶき	(県立病院) 67
関根 尚之	(二州健康福祉)	144		高木 香織	(県立病院) 74
関本 俊明	(丹南土木)	137		高木 和貴	(坂井健康福祉) 58
関谷 透	(恐竜博物館)	40		高木 繁幸	(嶺南小浜土木) 147
瀬戸 愛菜	(二州健康福祉)	144		高木 大輔	(和敬学園) 64
瀬戸 志織	(若狭健康福祉)	145		高木 智仁	(森づくり課) 110
瀬戸 久武	(栽培センター)	119		高木 直茂	(交通まち課) 24
瀬戸 淑暉	(嶺南敦賀土木)	146		高木 菜摘	(県立病院) 69
銭井 秀予	(福井土木)	132		高木 成香	(二州健康福祉) 144
銭井 泰紀	(市町協働課)	14		高木 紀雄	(嶺南農業経部) 141
瀬野 早苗	(園芸振興課)	106		高木 宏之	(土木管理課) 124
瀬良 誠	(県立病院)	68		高木 誠	(美方高) 174
芹川 悦子	(図書館)	168		高木 眞裕	(嶺南敦賀児相) 145
芹川 鉄平	(都市計画課)	129		高木 優佳	(嶺南プロ室) 140
千京 明日香	(県立病院)	80		高木 瞭	(産労部政策G) 92
千京 隆之	(教職員課)	159		高木 友理	(県立病院) 76
千秋 利弘	(恐竜博物館)	40		高岸 寿喜	(河川課) 127
千秋 智和	(道路建設課)	125		高倉 由紀	(議事調査課) 155
千秋 直樹	(スポーツ課)	38		鷹合 真太郎	(県立病院) 66
千秋 博昭	(未来戦略課)	21		高崎 絵里加	(森づくり課) 111
千秋 佳徳	(丹南土木)	137		高崎 夏帆	(福祉相談所) 61
千田 江里	(二州健康福祉)	144		高崎 慶子	(義務教育課) 162
千田 喬俊	(保健予防課)	55		高澤 勝浩	(福祉相談所) 60
千代 大河	(工技センター)	99		高澤 法子	(県立病院) 79
				高嶋 葵	(坂井農林総合) 113
				高嶋 健伍	(丹南土木) 136
				高島 浩一	(工技センター) 100
				高嶋 将	(新幹線開業課) 37

## (た)

高嶋 寿美	(武道館)	42	高橋 海帆	(若狭健康福祉)	144
高島 隆典	(福井土木)	130	高橋 恵	(地域鉄道課)	24
高島 奈緒	(図書館)	168	高橋 康代	(丹南健康福祉)	59
高島 成仁	(嶺南敦賀土木)	146	高橋 有香	(人事課)	9
高島 浩昭	(県立病院)	71	高橋 友季子	(県立病院)	83
高島 洋和	(土木管理課)	125	高橋 幸美	(県立病院)	70
高島 真奈美	(県立病院)	71	高橋 優美子	(障がい福祉課)	52
高嶋 美央	(こども療育C)	63	高橋 佳絵	(福祉相談所)	61
高嶋 康之	(高規格道路課)	126	高橋 義治	(丹南土木)	135
高嶋 佑輔	(丹南土木)	136	高橋 佳史	(二州健康福祉)	144
高嶋 要一	(坂井健康福祉)	58	高橋 隆太	(税務課)	8
高嶋 洋子	(福井運動公園)	42	高畑 紀樹	(都市計画課)	129
高瀬 恵一郎	(人事課)	9	高畑 祐子	(県立病院)	84
高瀬 知子	(特支センター)	167	高原 功	(丹南健康福祉)	59
高瀬 法子	(奥越明成高)	175	高原 一也	(交流文化部)	34
高相 裕司	(県立病院)	66	高原 正幸	(嶺南小浜土木)	147
高田 和典	(農業試験場)	116	高原 実佳	(美術館)	41
高田 佳奈江	(県立病院)	87	高原 悠	(奥越健康福祉)	58
高田 彩香	(情報法制課)	12	高原 幸代	(日野川水道管)	100
高田 知江美	(若狭健康福祉)	144	高比良 規美子	(陶芸館)	100
高田 学	(森づくり課)	110	高間 英一	(建築住宅課)	129
高田 百代	(恐竜博物館)	40	高松 英里奈	(丹南農林総合)	115
高田 祐紀代	(地域鉄道課)	23	高松 圭祐	(奥越特支)	178
高地 真澄	(福祉相談所)	61	高松 陽子	(県立病院)	82
高塚 真理子	(畜産試験場)	118	高見 永愛	(流通販売課)	105
高野 和樹	(教育総研所)	166	田上 幸治郎	(地域福祉課)	51
高野 幹太	(危機管理課)	29	田上 博一	(嶺北特支)	177
高野 宏美	(県立病院)	74	田上 正崇	(DX推進課)	22
高野 政志	(三国土木)	132	高見 由香子	(こども療育C)	63
高野 祥基	(河川課)	127	高村 香衣	(県立病院)	82
高橋 武一	(漁調委員会)	190	高村 紀行	(丹南農林総合)	116
高橋 暁美	(監視センター)	31	高村 康平	(市町協働課)	14
高橋 いつみ	(長寿福祉課)	51	高村 直樹	(福井土木)	131
高橋 伊文	(吉野瀬ダム建)	138	高村 瞳	(交通まち課)	24
高橋 羽衣	(大学私学課)	12	高村 日菜	(産業立地課)	94
高橋 克幸	(嶺南小浜土木)	147	高村 美由紀	(図書館)	168
高橋 純子	(県立病院)	83	高村 萌里	(福井県税)	15
高橋 仁	(県立病院)	66	高村 吉一	(三国土木)	133
高橋 卓	(福井土木)	131	高本 智生	(工技センター)	98
高橋 青波	(丹南土木)	137	多賀谷 麻美	(県立病院)	86
高橋 拓磨	(地域医療課)	54	多賀谷 靖久	(こども未来課)	53
高橋 武志	(教育総研所)	167	高山 恭輔	(福井農林総合)	112
高橋 知明	(三方青年の家)	171	高山 樹里	(教職員課)	159
高橋 央佳	(こども療育C)	62	高山 昌英	(桜マラソン課)	39
高橋 智美	(統計調査課)	24	高山 泰昌	(恐竜博物館)	40
高橋 凧	(監視センター)	31	高山 雄仁	(名古屋事務所)	25
高橋 波月	(県立病院)	78	高山 陽太郎	(坂井農林総合)	113
高橋 秀幸	(大学私学課)	12	高山 佳子	(科学技術高)	175
高橋 大隆	(福井土木)	131	田川 健一	(三国土木)	132
高橋 宏美	(会計課)	151	田川 博雅	(エネルギー課)	45
高橋 裕幸	(エネ環部政G)	44	田川 雄一	(文書館)	169
高橋 舞	(福祉相談所)	61	瀧 伸子	(県立病院)	79
高橋 正樹	(丹南農林総合)	115	滝川 照美	(福井特支)	177
高橋 正幸	(農地保全課)	108	瀧澤 優美	(河川課)	127
高橋 美貴	(県立病院)	75	滝波 栄治	(総務部)	6
高橋 道男	(エネ環部)	44	滝波 朋子	(監査委事務局)	182
高橋 美乃莉	(県立病院)	76	瀧波 範康	(教職員課)	160
高橋 美帆	(県立病院)	69	滝波 妃佳莉	(県立病院)	77
高橋 美帆	(衛生環境研C)	90	滝波 正人	(中山間畜産課)	107

## (た)

滝波 正代	(高校教育課)	161	竹澤 志朗	(教育総研所)	167
滝本 博康	(金津高)	172	竹沢 進	(交通まち課)	24
滝本 律子	(自然環境課)	47	武澤 宗太朗	(道路建設課)	125
田口 律代	(県立病院)	65	武澤 雅子	(文書館)	169
田畔 智子	(福井県税)	16	竹澤 由佳	(武道館)	42
田畔 泰絵	(福井農林総合)	112	竹澤 亮太	(県立病院)	87
田畔 資浩	(産業技術課)	94	竹下 千恵	(県立病院)	69
竹内 一貴	(内水面センタ)	120	竹下 勝	(嶺南敦賀港湾)	148
竹内 一貴	(丹南土木)	136	竹下 瑞恵	(流通販売課)	105
竹内 和希	(会計課)	151	竹島 恵美	(県立病院)	80
竹内 海歩	(県立病院)	84	武田 麻美	(県立病院)	80
竹内 紀文	(こども未来課)	53	武田 慎太郎	(福井土木)	132
竹内 健一郎	(東京事務所)	25	武田 大輝	(福井土木)	131
竹内 健太	(県立病院)	84	武田 真晃	(丹南農林総合)	115
竹内 宏治	(健康福祉部)	50	武田 裕太	(統計調査課)	24
竹内 早希子	(園芸振興課)	106	武田 由理	(財政課)	7
竹内 里美	(県立病院)	75	武田 佳絵	(家畜保健)	119
竹内 里美	(奥越特支)	178	武田 梨江	(税務課)	8
竹内 悟	(坂井水道管理)	101	竹中 穂乃佳	(県立病院)	74
竹内 順子	(労働委員会)	186	竹原 亜希子	(看護専門学校)	88
竹内 順子	(収用委員会)	188	竹原 正二	(内水面管理委)	192
武内 駿介	(吉野瀬ダム建)	138	竹原 千晴	(市場開拓課)	95
竹内 伸一	(丹南農林総合)	115	武原 智美	(児童家庭課)	53
竹内 想陽花	(嶺南農業経部)	141	竹原 秀夫	(監査委事務局)	182
竹内 啓展	(奥越農林総合)	114	竹原 良祐	(砂防防災課)	128
竹内 隆泰	(家畜保健)	119	武部 衛	(未来創造部)	20
竹内 健	(園芸振興課)	106	竹間 祐美子	(県立病院)	83
竹内 達郎	(市町協働課)	13	竹村 啓	(丹南土木)	136
竹内 知憲	(砂防防災課)	127	竹村 諭	(奥越土木)	134
竹内 菜美	(人事課)	9	竹村 嘉明	(嶺南教育)	164
竹内 一	(空港事務所)	138	武本 大	(農地保全課)	109
竹内 英俊	(金津高)	172	竹本 俊穂	(足羽高)	171
竹内 宏徳	(環境政策課)	45	竹本 紀行	(農業試験場)	116
武内 真紀子	(高校教育課)	161	竹本 万里	(県立病院)	87
竹内 将史	(畜産試験場)	118	武安 恵里佳	(二州健康福祉)	144
竹内 政人	(教職員課)	159	竹山 清隆	(丹南土木)	136
竹内 雅則	(工技センター)	99	田崎 歩実	(県立病院)	84
竹内 真美	(県立病院)	74	田崎 希月	(福井特支)	177
竹内 美嘉代	(埋文センター)	165	田地 健人	(産業立地課)	94
武内 三貴	(県立病院)	78	田地 美奈恵	(丹南健康福祉)	59
竹内 美智子	(福井土木)	131	田島 紗穂莉	(県立病院)	80
竹内 靖子	(監視センター)	31	田島 志保	(衛生環境研C)	90
竹内 裕惟	(坂井健康福祉)	58	田嶋 直子	(会計課)	152
竹内 雄亮	(嶺南敦賀土木)	146	田嶋 正強	(市場開拓課)	95
竹内 裕太郎	(県立病院)	71	田嶋 茉実	(県立病院)	69
竹内 ゆかり	(こども療育C)	63	田嶋 基史	(福井商業高)	175
竹内 友希	(県立病院)	71	田嶋 莉子	(県立病院)	81
竹内 雪音	(福井商業高)	175	田島 凜	(県立病院)	80
竹内 幸裕	(防災安全部)	28	田染 裕史	(図書館)	168
竹内 幸見	(県立病院)	78	多田 明未	(県立病院)	79
竹内 嘉和	(嶺南小浜土木)	146	多田 栄二	(笹生浄土ダム)	135
竹内 芳隆	(長寿福祉課)	51	多田 喜代彦	(税務課)	8
竹内 芳宏	(産業立地課)	94	多田 恵子	(三国土木)	133
竹澤 晃	(審査指導課)	150	多田 汐里	(こども療育C)	63
竹澤 伊佐男	(園芸振興課)	106	多田 隆功	(嶺南若狭企室)	140
竹澤 勇	(鯖江青年の家)	170	多田 貴康	(県立病院)	65
竹澤 伊代	(県立病院)	87	多田 多紀子	(鯖江高)	173
竹澤 健児	(建築住宅課)	129	多田 照代	(内水面管理委)	192
武澤 吾一	(福井運動公園)	42	多田 明加	(一乗谷博物館)	42

## (た)

多田 文子	(県立病院)	79	田中 範子	(保健体育課)	164
多田 円	(丹南健康福祉)	59	田中 陽菜	(県立病院)	81
多田 実央	(県立病院)	87	田中 秀昭	(流通販売課)	105
太刀内 紘平	(福井土木)	131	田中 秀和	(未来戦略課)	20
橋 匡弥	(丹南土木)	137	田中 秀樹	(土木部)	124
辰川 彩	(県立病院)	83	田中 秀之	(園芸振興課)	106
龍川 由希	(県立病院)	74	田中 秀幸	(坂井農林総合)	113
龍田 佳祐	(県立病院)	74	田中 宏明	(奥越農林総合)	114
龍田 惇奈	(女性活躍課)	22	田中 宏和	(衛生環境研C)	90
龍田 弘和	(労働委事務局)	186	田中 浩子	(若狭へり)	148
立平 純也	(福井県税)	16	田中 宏美	(福井土木)	131
建部 仁志	(県立病院)	67	田中 政彰	(県立病院)	69
田鳥 菜々子	(丹南農林総合)	115	田中 正明	(嶺南税務部)	141
田中 亜季	(美術館)	41	田中 将之	(福井米戦略課)	105
田中 敦基	(嶺南小浜土木)	147	田中 学	(福井県税)	16
田中 有紗	(図書館)	168	田中 美紀代	(嶺南農業経部)	141
田中 勲	(奥越農林総合)	114	田中 碧	(環境政策課)	45
田中 江美	(生涯文化財課)	163	田中 美奈江	(県産材活用課)	110
田中 和利	(工事検査課)	152	田中 美穂	(税務課)	8
田中 和徳	(県立病院)	71	田中 美優	(県立病院)	83
田中 和弘	(交流文化部)	34	田中 美里	(県立病院)	75
田中 和也	(奥越土木)	134	田中 美和	(県立病院)	86
田中 克直	(土木部)	124	田中 康晴	(森づくり課)	111
田中 勝之	(埋文センター)	165	田中 康晴	(議会総務課)	154
田中 佳那子	(長寿福祉課)	51	田中 康浩	(敦賀技術学院)	98
田中 清啓	(港湾空港課)	128	田中 康大	(森づくり課)	111
田中 健	(家畜保健)	119	田中 佑樹	(市町協働課)	13
田中 憲二郎	(文化課)	37	田中 祐二	(一乘谷博物館)	41
田中 健太	(福井県税)	16	田中 裕介	(園芸研究C)	117
田中 健太郎	(福井土木)	131	田中 祐斗	(三国土木)	133
田中 耕司	(県立病院)	72	田中 ゆかり	(食品研究所)	118
田中 紗織	(医薬食品課)	56	田中 有希子	(労働政策課)	93
田中 沙知	(特支センター)	168	田中 穰	(経営改革課)	92
田中 幸知恵	(県立病院)	72	田中 諭美	(収用委員会)	188
田中 佐苗	(福祉相談所)	61	田中 喜貴佳	(県立病院)	81
田中 紫穂	(秘書課)	6	田中 義也	(教職員課)	160
田中 修平	(地域医療課)	54	田中 良英	(県立病院)	84
田中 惇也	(県立病院)	68	田中 理絵	(県立病院)	76
田中 寿実子	(中山間畜産課)	107	田中 梨華子	(地域医療課)	55
田中 壯太郎	(嶺南農村整部)	142	田中 僚子	(福井県税)	15
田中 大	(保健体育課)	164	田中 涼子	(女性活躍課)	22
田中 大樹	(工技センター)	99	田中 玲子	(恐竜博物館)	40
田中 孝則	(武道館)	42	棚橋 昭仁	(福祉相談所)	60
田中 貴大	(税務課)	8	田邊 陽邦	(地域医療課)	55
田中 卓矢	(県立病院)	84	田邊 喜代春	(内水面管理委)	192
田中 文博	(地域福祉課)	50	田邊 圭	(公営企業課)	97
田中 忠範	(土木部)	124	田邊 香貴	(年縞博物館)	48
田中 千晶	(県立病院)	74	田邊 毅	(交通まち課)	24
田中 千秋	(県立病院)	85	田邊 勉	(畜産試験場)	118
田中 剛	(丹南土木)	136	田邊 利典	(教育総研所)	166
田中 利宏	(丹南農林総合)	115	田邊 徳広	(嶺南敦賀土木)	146
田中 朋子	(県立病院)	71	田邊 浩之	(道守高)	176
田中 智美	(女性活躍課)	22	田邊 政弘	(教職員課)	159
田中 知美	(県立病院)	87	田邊 愛斗	(水産課)	109
田中 知未	(家畜保健)	119	田邊 美帆	(三国土木)	133
田中 智美	(図書館)	168	田邊 裕子	(二州健康福祉)	144
田中 豊彦	(河・大ダム管)	148	田邊 佑太	(森づくり課)	110
田中 直幸	(嶺南二州農部)	143	田邊 陽子	(審査指導課)	150
田中 憲和	(農村振興課)	108	田邊 梨加	(県立病院)	81

## (た)(ち)

田邊 涼	(児童家庭課)	53	田端 洋三	(財政課)	7
谷 宏介	(教職員課)	159	田原 彩海	(嶺南牧場)	119
谷 康博	(奥越明成高)	175	田原 大輔	(自然環境課)	47
谷内 乃彩	(県立病院)	81	田原 美和	(教育総研所)	167
谷江 久美子	(嶺南教育)	165	田淵 文子	(児童家庭課)	53
谷奥 綾乃	(県立病院)	81	田淵 隆士	(監査委事務局)	182
谷川 拓也	(高校教育課)	161	田淵 貴大	(嶺南小浜土木)	147
谷川 由美子	(恐竜博物館)	39	田淵 洋平	(嶺南プロ室)	140
谷川 和可栄	(会計課)	151	玉井 さをり	(若狭健康福祉)	144
谷口 あいこ	(国際経済課)	95	玉井 淳	(敦賀工業高)	175
谷口 明沙香	(県立病院)	71	玉井 輝	(スポーツ課)	38
谷口 和之	(監視センター)	31	玉井 久統	(DX推進課)	21
谷口 清美	(労働政策課)	93	玉井 康弘	(福井運動公園)	42
谷口 敬一朗	(大学私学課)	13	玉柿 励治	(環境政策課)	45
谷口 賢次	(学習センター)	165	玉木 杏奈	(秘書課)	6
谷口 貢一	(福井土木)	132	玉木 圭一	(県立病院)	71
谷口 彩恵子	(地域医療課)	54	玉木 紗登子	(県立病院)	71
谷口 史織	(県立病院)	73	玉木 仁美	(県立病院)	73
谷口 純子	(大学私学課)	12	玉木 里英	(市場開拓課)	95
谷口 聖万	(公共建築課)	130	玉澤 良崇	(高校教育課)	161
谷口 聖	(健康政策課)	53	玉村 隼哉	(産業技術課)	94
谷口 道	(坂井農林総合)	113	玉村 努	(消防学校)	31
谷口 直子	(嶺南小浜土木)	147	玉村 奈緒佳	(県立病院)	75
谷口 秀美	(会計課)	151	玉村 尚子	(県立病院)	73
谷口 裕美	(長寿福祉課)	52	玉村 陽菜	(産業立地課)	94
谷口 宏美	(福井東特支)	177	玉村 裕保	(県立病院)	67
谷口 弘行	(嶺南二州農部)	143	玉村 正憲	(県立病院)	87
谷口 文弘	(文書館)	169	玉村 尚代	(監査委事務局)	182
谷口 雅則	(丹南農林総合)	115	珠村 美香	(県立病院)	83
谷口 雅弘	(丹南土木)	135	玉本 響子	(教育総研所)	167
谷口 正行	(桜マラソン課)	39	玉本 真菜	(保健予防課)	56
谷口 真優	(市町協働課)	13	玉森 文子	(県立病院)	81
谷口 繭美	(県立病院)	73	田村 毅	(労働委員会)	186
谷口 美穂	(坂井健康福祉)	58	田村 隼人	(嶺南二州農部)	143
谷口 優	(県立病院)	65	田村 光幸	(防災安全部)	28
谷口 雄哉	(嶺南林業水部)	142	溜北 あや	(教職員課)	159
谷口 侑希	(人事課)	9	為国 順治	(武生高)	173
谷口 幸昌	(坂井健康福祉)	58	為國 純代	(農林部政策G)	104
谷口 義弘	(県立病院)	65	為重 雄司	(県立病院)	67
谷口 佳文	(公共建築課)	130	為永 義一	(奥越土木)	134
谷崎 真輔	(県立病院)	68	田安 拓馬	(坂井農林総合)	113
谷嶋 旨治	(観光誘客課)	36	田安 晴香	(県立病院)	81
谷田 綾乃	(県立病院)	75	田原 大輝	(消防保安課)	30
谷保 文野	(栽培センター)	120	田原 雅典	(港湾空港課)	128
谷村 敏雄	(公共建築課)	130	丹後 汐莉	(県立病院)	75
谷村 直美	(県立病院)	83	丹後 修一	(地域福祉課)	51
谷村 英俊	(家畜保健)	119	檀野 由季子	(二州健康福祉)	144
谷本 将和	(福井運動公園)	42	反保 さやか	(奥越農林総合)	114
谷本 実優	(地域福祉課)	51			
田野 秀俊	(吉野瀬ダム建)	138			
多野 幹剛	(地域鉄道課)	23			
田野井 真	(農業試験場)	116			
田畑 歩夢	(県立病院)	82			
田畑 欽三	(海資センター)	120			
田畑 彰一	(鯖江青年の家)	170			
田畑 知香	(県立病院)	75			
田端 千紘	(県立病院)	78			
田端 まき	(こども療育C)	62			
田端 誠	(健康政策課)	53			

## 【 ち の 部 】

近間 大朗	(福祉相談所)	61
千坂 元幸	(税務課)	9
千葉 駿介	(内水面センタ)	120
千葉 直樹	(土木管理課)	125
知場 春人	(海浜センター)	47
千葉 晴信	(高校教育課)	161



## (ち)(つ)

知原 京佳	(県立病院)	83	辻井 政士	(三方青年の家)	170
知原 啓祐	(福井技術学院)	97	辻岡 信也	(嶺南小浜土木)	147
茶園 史也	(交文部政策G)	34	辻岡 孝彦	(河川課)	127
茶谷 弦輝	(農業試験場)	116	辻岡 麻美	(県立病院)	83
茶谷 亮平	(市町協働課)	13	辻岡 雄大	(奥越農林総合)	114
忠田 稔生	(財政課)	7	辻岡 里佳	(県立病院)	77
			辻川 明男	(三国高)	172
			辻川 茂明	(嶺南小浜土木)	147
			辻川 裕一	(和敬学園)	64
			辻崎 千尋	(教育総研所)	166
			辻田 裕恵	(県立病院)	87
			辻野 賢太	(福井農林総合)	112
			辻野 貴司	(交通まち課)	24
			辻端 海都	(地域医療課)	55
			辻村 知哉	(県民協働課)	22
			辻村 直哉	(福井土木)	130
			辻村 瑞穂	(市町協働課)	13
			辻本 可奈子	(県立病院)	72
			辻本 賢二郎	(福井農林総合)	111
			津田 明美	(こども療育C)	62
			津田 あゆみ	(桜マラソン課)	39
			津田 和典	(長寿福祉課)	51
			津田 妙子	(丹南土木)	136
			津田 琢也	(嶺南若狭企室)	140
			津田 未奈	(県立病院)	78
			津田 都	(嶺南敦賀児相)	145
			薦原 仁平	(衛生環境研C)	90
			土江 理恵	(丹南健康福祉)	59
			土田 晃子	(議事調査課)	154
			土田 敦隼	(都市計画課)	129
			土田 勲	(新幹線建設課)	23
			土田 貴美子	(教職員課)	160
			土田 久美子	(こども療育C)	63
			土田 拳士	(障がい福祉課)	52
			土田 裕康	(土木部政策G)	124
			土田 昌生	(足羽高)	171
			土田 裕子	(福井県税)	16
			土田 若菜	(福井健康福祉)	57
			土橋 寛徳	(森づくり課)	110
			土畑 秀彦	(工事検査課)	152
			土渕 路子	(公営企業課)	97
			土屋 小百合	(衛生環境研C)	90
			挺屋 奈美子	(県立病院)	77
			土山 紗季	(県立病院)	82
			土山 真理夏	(若狭健康福祉)	145
			堤 佳世子	(武生高)	173
			堤 浩崇	(嶺南農業経部)	141
			綱澤 卓也	(丹南健康福祉)	59
			常田 幸枝	(県立病院)	77
			常廣 和美	(ろう学校)	176
			常廣 正範	(漁調委員会)	190
			常見 彩花	(一乗谷博物館)	41
			角田 孝明	(県立病院)	70
			角田 萌子	(福井健康福祉)	57
			津野邊 美果	(県産材活用課)	110
			津原 公子	(グリーンC)	121
			坪井 暁幸	(大学私学課)	13
			坪井 尚子	(福井農林総合)	112
			坪井 康武	(県産材活用課)	110

## 【 つ の 部 】

塚尾 仁一	(県立病院)	65			
塚尾 麻由	(地域医療課)	55			
塚田 彩音	(県立病院)	78			
塚田 重実香	(県立病院)	77			
塚田 康介	(県立病院)	83			
塚田 長嗣	(県民安全課)	28			
塚田 恒幸	(嶺南小浜土木)	147			
塚田 史子	(福井土木)	130			
柄田 正行	(教育総研所)	167			
塚谷 敦子	(県立病院)	83			
塚谷 桐子	(こども療育C)	63			
塚谷 柁英	(市場開拓課)	95			
塚谷 有紀子	(県立病院)	79			
塚谷 義昭	(三国土木)	133			
塚谷 亮太	(吉野瀬ダム建)	138			
塚原 道夫	(医薬食品課)	56			
塚原 利沙	(大学私学課)	13			
塚本 一浩	(工事検査課)	152			
塚本 桂一朗	(健福部政策G)	50			
塚本 拓也	(農村振興課)	108			
築地 祐太	(恐竜博物館)	40			
月田 博之	(丹南農林総合)	115			
月輪 泰	(一乗谷博物館)	42			
柘植 卓実	(水産課)	109			
辻 明子	(収用委員会)	188			
辻 愛里沙	(人事委事務局)	184			
辻 清張	(福祉相談所)	60			
辻 公美子	(文書館)	169			
辻 健太	(広報広聴課)	7			
辻 晃士郎	(丹南土木)	136			
辻 俊丞	(嶺南敦賀土木)	146			
辻 堯宏	(工技センター)	99			
辻 拓也	(東京事務所)	25			
辻 健	(港湾空港課)	128			
辻 司代	(若狭健康福祉)	144			
辻 津寄子	(人事課)	10			
辻 利雄	(奥越土木)	134			
辻 俊剛	(公共建築課)	130			
辻 俊治	(人事課)	10			
辻 俊之	(恐竜博物館)	39			
辻 智生	(若狭高)	174			
辻 朋子	(福井健康福祉)	57			
辻 智子	(県立病院)	75			
辻 正宏	(県立病院)	72			
辻 公康	(奥越土木)	134			
辻 源隆	(丹南土木)	135			
辻 利恵	(義務教育課)	163			
辻 良治	(グリーンC)	121			

(つ)(て)(と)

坪内 孝治	(河川課)	127	寺本 英典	(福井健康福祉)	57
坪内 貴史	(県立病院)	86	寺元 正典	(嶺南敦賀土木)	146
壺内 巧馬	(奥越農林総合)	114			
坪内 美夏	(県立病院)	81			
坪川 悟史	(坂井農林総合)	113			
坪川 拓夫	(人事課)	9			
坪川 尚史	(嶺南敦賀土木)	146			
坪川 裕佳	(高志高)	171			
坪口 和憲	(循環社会課)	46			
坪田 昭夫	(交流文化部)	34			
坪田 昭代	(県立病院)	80			
坪田 瑛美香	(国際経済課)	95			
坪田 拓也	(福井県税)	16			
坪田 直子	(長寿福祉課)	51			
坪田 直純	(大学私学課)	12			
坪田 佳恵	(未来戦略課)	20			
坪塚 孔暉	(嶺南教育)	164			
津村 節子	(ふる文学館)	169			
津持 洋子	(武生商工)	176			
鶴田 一成	(若狭高)	174			

【 と の 部 】

土居 祐也	(国際経済課)	96
道願 愛海	(県立病院)	75
道願 隆明	(恐竜博物館)	40
道願 敏之	(大野高)	172
道久 英一	(道路建設課)	125
峠 知矢子	(工技センター)	99
堂後 愛	(県立病院)	80
堂越 浩	(福井米戦略課)	105
道坂 怜生	(福井農林総合)	111
道坂 久代	(県立病院)	74
道坂 由美子	(義務教育課)	163
堂坂 梨乃	(文化課)	37
堂下 典子	(県立病院)	73
東城 竜也	(桜マラソン課)	39
道関 善昭	(河川課)	127
道鎮 茉衣子	(医薬食品課)	56
道傳 研司	(県立病院)	65
道内 博道	(スポーツ課)	38
東方 奈菜	(県立病院)	86
東方 美保	(坂井健康福祉)	58
東馬 康郎	(県立病院)	68
堂見 任優	(空港事務所)	138
堂本 朗子	(県立病院)	71
堂本 恵里子	(丹南農林総合)	115
堂本 大輔	(砂防防災課)	127
堂本 善和	(中山間畜産課)	108
時岡 重典	(嶺南小浜土木)	147
時岡 寛生	(市町協働課)	14
時岡 雅樹	(嶺南小浜土木)	147
時岡 美紀	(県立病院)	87
時澤 裕人	(三国土木)	132
徳市 清文	(県立病院)	68
禿氏 恵彰	(教職員課)	160
徳田 江里子	(県立病院)	76
徳堂 裕康	(坂井農林総合)	113
徳永 剛基	(スポーツ課)	38
徳永 順子	(県立病院)	72
徳橋 勝代	(県立病院)	83
徳橋 尚人	(新幹線開業課)	37
徳橋 博明	(会計課)	151
徳原 相衡	(県立病院)	69
徳満 悠	(若狭歴博)	41
戸田 久美	(県立病院)	82
戸田 典子	(福井南特支)	177
戸田 勝徳	(県立病院)	86
栃木 宏之	(港湾空港課)	128
戸庭 隆之	(工事検査課)	152
刀称 輝	(国際経済課)	96
刀根 幸乃	(福祉相談所)	61
戸野 菜保子	(監視センター)	31
鳥羽 浩之	(嶺南林業水部)	142
土橋 夏美	(会計課)	151

【 て の 部 】

手賀 太郎	(海資センター)	120
手賀 直美	(丹南高)	173
手賀 晴信	(二州健康福祉)	144
出口 一也	(三国土木)	133
出口 真秀	(県立病院)	85
出口 裕己	(森づくり課)	111
出蔵 愛梨	(県立病院)	70
出倉 真矢	(県立病院)	71
出倉 義也	(港湾空港課)	128
勅使河原 茜	(越前古窯博)	100
豊島 展大	(会計課)	151
手塚 治子	(障がい福祉課)	52
手塚 雄二	(美術館)	41
出野 博子	(武生商工)	176
出道 耕輔	(若狭高)	174
出村 聴尚	(奥越土木)	134
寺井 和輝	(人事委事務局)	184
寺井 勝美	(歴史博物館)	40
寺井 直大	(公共建築課)	130
寺井 靖夫	(会計課)	152
寺井 優介	(未来創造部)	20
寺尾 匠	(税務課)	8
寺岡 明子	(丹南健康福祉)	59
寺木 亮人	(福井技術学院)	97
寺坂 あかり	(県立病院)	74
寺坂 圭太郎	(県立病院)	76
寺澤 美希	(県立病院)	71
寺澤 良典	(財産活用課)	11
寺下 貴晃	(園芸研究C)	117
寺下 みのり	(県立病院)	79
寺下 喜幸	(広野榊谷ダム)	137
寺島 康夫	(人事課)	9
寺田 和雄	(恐竜博物館)	40
寺田 一彦	(広野榊谷ダム)	137

## (と)(な)

土肥 修身	(高志高)	171	永井 徹	(福井県税)	15
飛石 勝	(道路建設課)	125	永井 秀哉	(県立病院)	68
飛石 葉子	(会計課)	151	仲井 太	(奥越農林総合)	114
飛田 茂実	(奥越土木)	134	仲井 美生	(工技センター)	99
飛田 裕彰	(公共建築課)	130	永井 留実	(県立病院)	76
飛山 莉乃	(障がい福祉課)	52	中石 敦子	(大学私学課)	12
泊 美晴	(県立病院)	80	中石 達朗	(美術館)	41
富岡 啓二	(漁調委員会)	190	永岡 紀行	(三国土木)	133
富坂 昌代	(一乗谷博物館)	41	永岡 秀典	(スポーツ課)	38
富澤 宏二	(三国高)	171	長岡 央樹	(嶺南若狭企室)	140
戸水 郁代	(県立病院)	74	中岡 史裕	(農業試験場)	116
富田 かおり	(福祉相談所)	60	中垣 聡	(財産活用課)	11
富田 かをり	(越前漁港)	120	中上 宗洋	(観光誘客課)	36
富田 主江	(三国高)	172	中川 瑛矢	(港湾空港課)	128
富田 浩治	(農業試験場)	117	中川 永美奈	(県立病院)	78
富田 尚裕	(大学私学課)	13	中川 恵一	(嶺南教育)	164
富田 遥香	(県立病院)	81	中川 幸一	(都市計画課)	128
富田 政樹	(監視センター)	31	中川 光治	(国際経済課)	95
富田 雅人	(教育総研所)	167	中川 翔太	(危機管理課)	29
富田 昌宏	(人事課)	9	中川 伸治	(高校教育課)	161
富田 瑞恵	(坂井農林総合)	113	中川 毅信	(福井港湾)	138
富田 基意	(定住交流課)	35	中川 忠伸	(奥越農林総合)	114
富田 裕子	(福井健康福祉)	57	中川 俊幸	(嶺南二州農部)	143
富高 直也	(福井土木)	131	中川 直紀	(教育政策課)	158
富永 修	(自然環境課)	47	中川 英尚	(若狭東高)	174
富永 美香	(県立病院)	81	中川 博幾	(和敬学園)	64
富永 勇	(土木部政策G)	124	中川 寛紀	(県立病院)	71
富山 紀子	(県立病院)	76	中川 宏之	(定住交流課)	35
友田 圭祐	(地域医療課)	54	中川 博之	(三国土木)	132
友田 堅七郎	(審査指導課)	150	中川 裕也	(産労部政策G)	92
友田 美緒	(桜マラソン課)	39	中川 佳三	(埋文センター)	165
豊岡 隼	(教育政策課)	158	永木 庄治	(防安部政策G)	28
豊岡 昌治	(吉野瀬ダム建)	138	中北 玲美	(県立病院)	81
豊北 欽一	(教育庁)	158	永棹 厚子	(義務教育課)	163
豊田 修武	(奥越農林総合)	114	長澤 久美子	(県立病院)	87
豊田 壮	(福井運動公園)	42	中沢 元紀	(交文部政策G)	34
鳥居 三郎	(県立病院)	84	中澤 琴乃	(高志高)	171
鳥居 真央	(地域福祉課)	51	中澤 さおり	(県立病院)	79
鳥山 悦子	(審査指導課)	150	仲下 高広	(園芸振興課)	106
鳥山 公裕	(港湾空港課)	128	仲下 千夏	(嶺南敦賀児相)	145
鳥山 光	(東京事務所)	25	中嶋 幾美	(こども療育C)	64
鳥山 隆平	(福井県税)	15	中島 勝志	(福祉相談所)	61
トレバー ボグナ	(国際経済課)	95	中嶋 絹代	(美術館)	41
			中島 慧子	(こども療育C)	64
			中島 啓太	(埋文センター)	165
			中嶋 浩一	(危機管理監)	4
			中嶋 吉穂	(県立病院)	78
			中嶋 早百合	(スポーツ課)	38
			中島 大輝	(道路保全課)	126
			中嶋 孝	(新幹線建設課)	23
			長島 拓也	(水産課)	109
			中島 辰雄	(坂井農林総合)	113
			中島 智一郎	(高規格道路課)	125
			中嶋 伴幸	(河川課)	127
			中嶋 伸江	(県立病院)	76
			中嶋 登	(水産課)	109
			中島 甫	(県立病院)	84
			中嶋 尚美	(嶺南二州農部)	143
			中嶋 英雄	(芦原青年の家)	170

## 【 な の 部 】

内藤 俊治	(教育総研所)	166
内藤 翔吾	(未来戦略課)	21
内藤 高雄	(嶺南小浜土木)	147
内藤 麻里子	(県立病院)	78
内藤 麻里子	(県立病院)	81
内藤 雄樹	(敦賀高)	173
内藤 慶英	(県立病院)	65
内藤 義弘	(地域福祉課)	51
内藤 涼	(新幹線開業課)	37
永井 康司	(福祉相談所)	61
永井 汰知	(嶺南二州企室)	143

## (な)

中嶋 英樹	(嶺南西特支)	178	中野 丈賢	(県立病院)	79
中嶋 英裕	(坂井農林総合)	113	中野 妃佐恵	(県立病院)	73
中嶋 真唯	(若狭健康福祉)	145	中野 裕之	(グリーンC)	121
中嶋 麻衣	(教育総研所)	166	中野 真紀	(グリーンC)	121
中嶋 未来	(県立病院)	74	中野 実寿江	(坂井農林総合)	113
中嶋 三津子	(国際経済課)	96	中野 優希	(県立病院)	77
中嶋 由美子	(生涯文化財課)	163	中場 良美	(園芸振興課)	106
中嶋 芳邦	(金津高)	172	仲橋 祐希	(会計課)	151
中嶋 綾子	(義務教育課)	162	仲橋 立子	(監査委事務局)	182
中社 敏朗	(防災航空所)	31	中畑 正伸	(嶺南西特支)	178
中舎 由綺帆	(県立病院)	80	中林 伸之	(県立病院)	66
中條 重忠	(監視センター)	31	中林 弘子	(県立病院)	73
中條 麻希子	(丹南土木)	135	中原 大介	(福井土木)	130
中瀬 敢介	(坂井農林総合)	113	中原 義史	(こども歴史)	170
中瀬 しのぶ	(丹南農林総合)	115	仲保 要	(グリーンC)	121
長瀬 武英	(都市計画課)	129	仲保 理恵	(森づくり課)	110
長瀬 正一	(会計課)	151	中防 華奈子	(県立病院)	77
永田 暁洋	(衛生環境研C)	90	仲間 美幸	(農地保全課)	108
永田 暁史	(道路保全課)	126	中道 康浩	(教職員課)	159
永田 敦夫	(県立病院)	86	長嶺 雅子	(県立病院)	87
中田 和恵	(県立病院)	88	中村 愛子	(県立病院)	84
中田 加苗	(県立病院)	86	中村 茜加里	(長寿福祉課)	52
中田 健太郎	(恐竜博物館)	40	中村 明修	(人事課)	9
永田 崇	(県立病院)	70	中村 和人	(県立病院)	85
永田 智浩	(観光誘客課)	36	中村 一博	(市町協働課)	14
中田 宏幸	(スポーツ課)	38	中村 和浩	(嶺南東特支)	178
長田 眞代	(国際経済課)	95	中村 克哉	(福井港湾)	138
中田 麻知子	(県立病院)	77	中村 敬吾	(人事課)	9
永田 真菜	(福井農林総合)	111	中村 紗都	(県立病院)	84
中田 祐貴	(エネルギー課)	44	中村 聡志	(大学私学課)	12
中田 庸平	(福祉相談所)	61	中村 三郎	(嶺南敦賀児相)	145
中田 理彩	(障がい福祉課)	52	中村 小夜子	(県立病院)	79
中田 隆翔	(地域医療課)	55	中村 駿兵	(人事課)	9
永谷 恭子	(丹南土木)	136	中村 真也	(福井米戦略課)	105
中谷 健吾	(教育政策課)	158	中村 創一	(若狭健康福祉)	145
長谷 亘真	(園芸研究C)	117	中村 貴幸	(県立病院)	71
長谷 光展	(嶺南農業経部)	141	中村 岳史	(坂井農林総合)	113
永谷 隆一	(公営企業課)	97	中村 健志	(都市計画課)	129
中津 学	(産業労働部)	92	中村 公昭	(消防保安課)	30
中津 美智代	(工技センター)	99	中村 忠嗣	(農林水産部)	104
中塚 一成	(若狭図書C)	169	中村 友美	(県立病院)	68
中塚 琢磨	(嶺南敦賀土木)	146	中村 智哉	(交通まち課)	24
中塚 一二三	(嶺南二州企室)	143	中村 直樹	(労働委員会)	186
中出 一正	(福井技術学院)	97	中村 直人	(人事課)	10
中出 幸恵	(県立病院)	81	中村 典子	(南越特支)	178
中出 博行	(東京事務所)	25	中村 浩規	(丹南土木)	137
中出 光明	(三国土木)	132	中村 麻衣子	(県立病院)	72
中西 沙織	(県立病院)	84	中村 まき枝	(公営企業課)	97
中西 嵩	(県立病院)	66	中村 昌彦	(京都事務所)	26
中西 直之	(丹南土木)	136	中村 大充	(若狭健康福祉)	145
長野 栄俊	(文書館)	169	中村 真知子	(福井健康福祉)	57
永野 夏薫	(県立病院)	70	中村 真理子	(産業技術課)	94
中野 華奈	(情報法制課)	12	中村 美香	(長寿福祉課)	52
中野 杏香	(県立病院)	78	中村 美香	(農業試験場)	116
中野 耕造	(笹生浄土ダム)	135	中村 峰子	(福祉相談所)	60
中野 聡	(福井農林総合)	112	中村 有紀	(県立病院)	87
仲野 聡美	(教育総研所)	167	中村 幸弘	(奥越健康福祉)	58
仲野 大地	(海資センター)	120	中村 由美子	(福祉相談所)	61
中野 智子	(丹南健康福祉)	59	中村 陽子	(教育総研所)	166



## (に)(ぬ)(ね)(の)

西田 恵	(坂井健康福祉)	58	【ぬの部】		
西高 宏明	(嶺南小浜土木)	147			
西谷 香澄	(県立病院)	78	布川 健二	(税務課)	8
西谷 好一	(嶺南税務部)	141	布川 友美	(障がい福祉課)	52
西出 愛佳	(県立病院)	85	沼田 竜治	(奥越土木)	134
西出 英子	(健康政策課)	53			
西出 洋志	(県立病院)	72			
西出 泰啓	(福井農林総合)	112			
西出 竜馬	(グリーンC)	121	【ねの部】		
西野 彰記	(児童家庭課)	53			
西野 慎治	(県立病院)	86	根本 茂	(栽培センター)	119
西野 健	(砂防防災課)	128			
西野 千登恵	(奥越土木)	134			
西野 優美子	(奥越農林総合)	114			
西畑 千登世	(教育総研所)	166	【のの部】		
西端 宏明	(工技センター)	100			
西端 善丸	(農業試験場)	117	野上 綾香	(奥越青少年)	170
西畑 諒哉	(武生東高)	173	野上 雅弘	(奥越農林総合)	114
西前 知章	(三国土木)	133	野川 洋平	(福井県税)	15
西間木 紀彰	(義務教育課)	162	野口 大輔	(高校教育課)	161
西向 利浩	(坂井農林総合)	113	野口 菜々子	(嶺南プロ室)	140
西村 阿維	(県立病院)	80	野口 真生	(園芸振興課)	106
西村 樹紀	(福井県税)	16	野口 美弓	(流通販売課)	104
西村 隆吉	(道路建設課)	125	野口 裕揮	(健康政策課)	53
西村 直樹	(美術館)	41	野阪 公哉	(奥越農林総合)	114
西村 尚剛	(奥越土木)	134	野坂 泰誠	(DX推進課)	22
西村 勇人	(市場開拓課)	94	野坂 藤生	(地域鉄道課)	24
西村 治美	(美方高)	174	野坂 直子	(女性活躍課)	22
西村 任代	(地域福祉課)	50	野阪 直人	(坂井水道管理)	101
西村 碩教	(海浜センター)	47	野坂 博之	(嶺南小浜土木)	146
西村 真衣	(こども療育C)	63	野坂 茉由	(県立病院)	72
西村 京	(県立病院)	83	野阪 美夢	(県立病院)	85
西村 友佑	(流通販売課)	105	野坂 裕子	(県民安全課)	29
西村 佳晃	(工事検査課)	152	野坂 理恵	(福井技術学院)	97
西村 嘉剛	(園芸振興課)	106	野坂 莉子	(県立病院)	78
西村 涼	(市場開拓課)	95	野崎 俊宏	(嶺北特支)	177
西本 慧実	(スポーツ課)	38	野崎 智也	(丹南農林総合)	115
西本 佳代	(財政課)	7	野崎 直	(園芸研究C)	117
西本 莉紗	(循環社会課)	46	野崎 治美	(県立病院)	73
西森 広造	(武生高)	173	野澤 晴彦	(福祉相談所)	61
西山 松一	(人事課)	10	野澤 弥央	(足羽高)	171
西山 知美	(議事調査課)	155	野澤 友香梨	(財政課)	7
西山 真樹	(奥越農林総合)	114	野路 梓	(県立病院)	74
西脇 秀和	(丹南健康福祉)	59	野路 敬也	(嶺南振興局)	140
新田 愛	(家畜保健)	119	野路 純代	(土木管理課)	125
新田 夏鈴	(県立病院)	71	野路 丈人	(県立病院)	71
新田 直美	(県立病院)	72	野路 博之	(会計局)	150
新田 直哉	(県民安全課)	28	野路 昌嗣	(埋文センター)	165
新田 華々	(県立病院)	82	野路 泉希	(県立病院)	82
新田 雄貴	(県立病院)	84	野路 元希	(県立病院)	83
二宮 致	(県立病院)	65	野路 由佳利	(県立病院)	79
二本木 俊英	(家畜保健)	119	野路 幸恵	(農林水産部)	104
入羽 弘之	(武生東高)	173	野路 洋子	(会計課)	151
入羽 美緒	(県立病院)	75	野路 芳司	(観光誘客課)	36
入羽 優太	(地域福祉課)	51	野路 祥弘	(循環社会課)	46
丹羽 宏	(和敬学園)	64	野路 善博	(県立病院)	65
			野嶋 和人	(広野榭谷ダム)	137
			野島 拓翔	(森づくり課)	110
			野島 悠生	(嶺南小浜土木)	147

## (の) (は)

野尻 英一	(龍・永ダム管)	133	橋詰 果歩	(陶芸館)	100
野尻 晃平	(奥越土木)	134	橋爪 智宏	(生涯文化財課)	163
野尻 幸香	(文書館)	169	橋詰 英明	(福井県税)	16
野尻 智洋	(園芸研究C)	117	橋詰 仁美	(若狭健康福祉)	144
野尻 奈保美	(議事調査課)	155	橋詰 唯	(保健体育課)	164
野尻 浩由	(こども未来課)	53	橋向 隆行	(自然環境課)	47
野尻 誠	(工技センター)	99	橋向 直美	(奥越農林総合)	114
野尻 友佳子	(丸岡高)	172	橋本 晶子	(三国土木)	133
野尻 怜花	(奥越土木)	134	橋本 綾音	(新幹線建設課)	23
能瀬 聡紀	(福井県税)	15	橋本 育海	(若狭図書C)	169
野田 卓史	(土木管理課)	125	橋本 郁代	(看護専門学校)	88
野田 拓史	(衛生環境研C)	90	橋本 惠理子	(福井県税)	15
野田 翼	(観光誘客課)	36	橋本 和彦	(武生東高)	173
野田 裕喜	(県立病院)	84	橋本 和宏	(税務課)	8
野田 瑞穂	(福井米戦略課)	105	橋元 勝英	(道路保全課)	126
野田 夕佳	(県立病院)	75	橋本 佳奈	(原子力安全課)	30
野田 芳和	(恐竜博物館)	40	橋本 寛司	(道路建設課)	125
野原 和也	(嶺南二州企室)	143	橋本 佳吾	(県立病院)	76
野間 裕右	(中山間畜産課)	107	橋本 幸祐	(エネルギー課)	44
野村 朱音	(県立病院)	70	橋本 洸平	(自然環境課)	46
野村 克則	(若狭東高)	174	橋本 諭	(中山間畜産課)	107
野村 佳代	(観光誘客課)	36	橋本 淳子	(県立病院)	84
野村 賢治	(丹南農林総合)	115	橋本 泰樹	(市町協働課)	13
野村 光司	(工技センター)	99	橋本 大樹	(市町協働課)	14
野村 祥子	(県立病院)	73	橋本 貴志	(高校教育課)	161
野村 順子	(保健予防課)	55	橋本 武典	(嶺南二州農部)	143
野村 昇市	(循環社会課)	46	橋本 雄大	(奥越土木)	134
野村 昇平	(農村振興課)	108	橋本 憲	(土木部政策G)	124
野村 崇	(グリーンC)	121	橋本 年弘	(地域医療課)	54
野村 俊夫	(武生商工)	176	橋本 知弥	(健福部政策G)	50
野村 直之	(人事委員会)	184	橋本 直哉	(食品研究所)	118
野村 浩	(嶺南敦賀土木)	146	橋本 直之	(大学私学課)	12
野村 文希	(福井農林総合)	111	橋本 夏希	(循環社会課)	46
野村 美知代	(看護専門学校)	88	橋本 紘希	(文化課)	37
野村 美津枝	(和敬学園)	64	橋本 寛	(内水面センタ)	120
野村 祐喜	(東京事務所)	25	橋本 賢樹	(工技センター)	99
野村 佑子	(県立病院)	73	橋本 昌典	(財政課)	7
野本 千織	(県立病院)	81	橋本 真佑美	(県立病院)	78
乗京 優花	(県立病院)	83	橋本 美咲	(県立病院)	78
則直 七瀬	(県立病院)	74	橋本 恵美	(内水面管理委)	192
法山 雅浩	(歴史博物館)	40	橋本 盛夫	(三国土木)	132
			橋本 泰英	(都市計画課)	128
			橋本 祐一	(産業技術課)	94
			橋本 有司	(若狭高)	174
			橋本 由理子	(県立病院)	80
			橋本 律子	(財産活用課)	11
			橋本 良平	(芦原青年の家)	170
			蓮川 浩之	(福井県税)	15
			長谷川 佳奈	(県立病院)	81
			長谷川 公司	(農業試験場)	116
			長谷川 諭	(審査指導課)	150
			長谷川 竣一	(丹南農林総合)	115
			長谷川 新悟	(人事課)	9
			長谷川 慎司	(人事課)	9
			長谷川 信二	(嶺南林業水部)	142
			長谷川 太一	(福祉相談所)	61
			長谷川 堯彦	(教育総研所)	166
			長谷川 巧	(桜マラソン課)	39
			長谷川 竜也	(地域医療課)	55

## 【 は の 部 】

梅藤 幸太郎	(嶺南林業水部)	142			
灰谷 嘉康	(福井農林総合)	112			
ハウカ 佐由里	(義務教育課)	162			
袴谷 圭汰	(経営改革課)	92			
萩 勝彦	(県立病院)	70			
萩澤 毅俊	(教職員課)	160			
萩原 幸代	(羽水高)	171			
萩原 駿介	(福井米戦略課)	105			
萩原 雅広	(大阪事務所)	26			
萩原 貞宏	(三国土木)	133			
波佐谷 兼慶	(県立病院)	65			
橋岡 克典	(労働委員会)	186			
橋北 勇一	(奥越土木)	134			

## (は)

長谷川 哲夫	(港湾空港課)	128	濱野 佳子	(保健体育課)	164
長谷川 裕文	(奥越土木)	134	濱野 公輔	(地域医療課)	54
長谷川 将之	(公営企業課)	97	濱野 早紀	(金津高)	172
長谷川 円香	(県立病院)	70	濱野 真梨	(県立病院)	78
長谷川 めぐみ	(医薬食品課)	56	浜端 洋匡	(建築住宅課)	129
長谷川 宗基	(福井土木)	130	浜本 亜紀	(勝山高)	172
長谷川 義人	(大阪事務所)	26	濱本 晃次	(嶺南小浜土木)	147
長谷川 義則	(嶺南敦賀土木)	145	濱本 詩野	(県民安全課)	28
長谷川 諒	(日野川水道管)	100	早川 彰紀	(観光誘客課)	36
畑 郁江	(県立病院)	65	林 恵美子	(坂井農林総合)	113
端 美智恵	(こども療育C)	62	林 薫月	(奥越高原牧場)	118
秦 裕樹	(市場開拓課)	95	林 香苗	(学習センター)	165
畠中 茄愛	(嶺南敦賀土木)	146	林 聖美	(福井技術学院)	97
畠中 豊	(若狭東高)	174	林 国夫	(県立病院)	87
畑中 圭二	(嶺南小浜土木)	147	林 久美子	(嶺北特支)	177
畑中 浩治	(大学私学課)	13	林 恵子	(高校教育課)	161
畑中 美穂	(県立病院)	80	林 憲治	(労働委員会)	186
畑中 康孝	(嶺南農業経部)	141	林 健太郎	(芦原青年の家)	170
畑中 友香里	(県立病院)	80	林 孝治	(奥越土木)	134
畑中 容子	(交流文化部)	34	林 さゆり	(福祉相談所)	60
畑野 利幸	(芦原青年の家)	170	林 真司	(県立病院)	76
畑原 裕幸	(福井土木)	131	林 猛	(福井農林総合)	111
八野田 愛	(県立病院)	67	林 野乃香	(県立病院)	77
蜂谷 美幸	(障がい福祉課)	52	林 憲隆	(危機管理課)	29
八田 明子	(福井土木)	130	林 仁幸子	(こども療育C)	62
八田 香代	(丹南土木)	137	林 大樹	(定住交流課)	35
服部 和恵	(総務部)	6	林 裕之	(新幹線建設課)	23
服部 創紀	(恐竜博物館)	40	林 真央	(県立病院)	85
服部 智恵	(地域医療課)	55	林 雅人	(坂井農林総合)	113
服部 常義	(科学技術高)	174	林 将弘	(福祉相談所)	61
服部 正秀	(土木管理課)	124	林 美里	(県立病院)	81
服部 雄	(地域医療課)	55	林 美都子	(こども療育C)	63
花岡 裕弥	(福井健康福祉)	57	林 みどり	(教育総研所)	167
花形 梢	(県立病院)	86	林 実	(県立病院)	68
花島 善教	(保健予防課)	56	林 美冬	(労働政策課)	93
花弥 直樹	(地域医療課)	54	林 美有	(県立病院)	83
羽生 賢吾	(こども歴史)	170	林 泰弘	(産労部政策G)	92
馬場 隆宏	(税務課)	8	林 泰正	(工技センター)	100
馬場 智照	(福井健康福祉)	57	林 由依子	(審査指導課)	150
幅口 慎一朗	(福井米戦略課)	105	林 侑紀	(県立病院)	75
羽瀨 沙由里	(福井商業高)	175	林 リエ	(奥越健康福祉)	58
濱内 正美	(定住交流課)	35	林 里佳子	(監査委事務局)	182
濱上 晃平	(嶺南農村整部)	142	林田 敬祐	(福井技術学院)	97
濱側 智洋	(海資センター)	120	林田 直樹	(県立病院)	87
濱岸 弘	(海資センター)	120	林田 真弥	(県立病院)	80
濱口 加代子	(県立病院)	72	林田 悠佳	(審査指導課)	150
濱口 浩太	(奥越健康福祉)	59	林田 祐紀	(特支センター)	168
濱口 直也	(水産課)	109	林原 さおり	(県立病院)	75
濱坂 浩子	(丹南健康福祉)	59	林原 忍	(原子力安全課)	30
濱田 舜也	(二州健康福祉)	144	早瀬 琴美	(福井技術学院)	97
濱田 敏夫	(県立病院)	65	早瀬 順也	(スポーツ課)	38
濱田 敏功	(高志中)	178	早瀬 裕	(防災航空所)	31
濱田 浩美	(県立病院)	69	早見 明哲	(大学私学課)	12
濱田 昌子	(こども療育C)	64	原 聡志	(循環社会課)	46
濱田 弥希	(県立病院)	84	原 淳一郎	(新幹線建設課)	23
濱詰 健二	(選挙管理委員)	180	原 誠二	(栽培センター)	120
濱出 征勝	(漁調委員会)	190	原 季衣	(県立病院)	67
浜中 千愛	(県立病院)	75	原 直之	(福井土木)	131
濱中 智恵	(県立病院)	83	原 公樹	(教育委員会)	158



## (は)(ひ)

原 真季	(県立病院)	72	檜原 明日香	(県立病院)	87
原 裕一	(農業試験場)	116	姫川 祐一	(知事公室)	6
原田 進雄	(内水面管理委)	192	日向 光	(陶芸館)	100
原田 礼帆	(美術館)	41	兵 理紗	(県立病院)	82
原田 光輝	(道路保全課)	126	兵江 翔	(丹南土木)	137
原田 滉平	(福井港湾)	138	兵田 健太	(市町協働課)	13
原田 紗希	(県立病院)	80	平 将典	(スポーツ課)	38
原田 英樹	(福井県税)	15	平井 勝治	(文化課)	37
針原 朗友	(工技センター)	98	平井 悟志	(県立病院)	87
針谷 朋美	(県立病院)	70	平井 隆	(県民安全課)	28
春木 孝予	(県立病院)	74	平井 知里	(衛生環境研C)	90
伴 紀好	(自保センター)	47	平井 展洋	(保健体育課)	164
半田 菜都海	(県立病院)	85	平井 博和	(県立病院)	65
半田 百花	(県立病院)	84	平井 佑季	(県立病院)	72
坂東 眞剛	(危機管理課)	29	平井 芳和	(会計課)	150
半藤 貴子	(一乗谷博物館)	41	平出 要	(流通販売課)	104
坂東 誠	(水産課)	109	平井谷 敦史	(県立病院)	68
伴藤 真優子	(税務課)	8	平内 真澄	(漁調委員会)	190
番場 亮一	(義務教育課)	162	平岡 一美	(県立病院)	75
			平岡 克翔	(統計調査課)	24
			平賀 寛治	(嶺南牧場)	119
			平木 志織	(生活学習館)	26
			平木 寿治	(福井運動公園)	42
			平澤 邦彦	(地域福祉課)	51
			平沢 直美	(県立病院)	86
			平田 あぐり	(県立病院)	73
			平田 菜摘	(県立病院)	73
			平田 菜美子	(県立病院)	87
			平鍋 香織	(こども療育C)	63
			平野 朋江	(県立病院)	77
			平野 仁彦	(漁調委員会)	190
			平野 陽々樹	(県立病院)	80
			平野 佳枝	(県立病院)	77
			平林 透	(土木部)	124
			平松 悠莉子	(県立病院)	71
			平森 康文	(地域医療課)	54
			平山 大成	(県立病院)	71
			廣澤 康介	(新幹線開業課)	37
			廣瀬 晃大	(観光誘客課)	36
			廣瀬 亜由美	(福井県税)	15
			廣瀬 絵里	(県立病院)	74
			広瀬 桂子	(地域福祉課)	51
			廣瀬 貴之	(交通まち課)	24
			廣瀬 直人	(嶺南林業水部)	142
			廣瀬 弘明	(エネルギー課)	45
			廣瀬 浩之	(市町協働課)	13
			広瀬 真樹子	(奥越健康福祉)	58
			廣瀬 幸	(県立病院)	79
			広瀬 佳子	(こども療育C)	62
			廣田 明里	(秘書課)	6
			廣田 一雄	(龍・永ダム管)	133
			廣田 爽香	(県立病院)	76
			廣田 仁美	(県立病院)	75
			廣田 雅也	(臨海工水管理)	100
			廣田 友希	(県立病院)	79
			廣田 竜亮	(県立病院)	72
			広野 禎之	(県立病院)	77
			廣部 明泰	(工事検査課)	152
			廣部 健	(県立病院)	70

## 【 ひ の 部 】

ピエール ウベール レル	(広報広聴課)	7			
東 純平	(広報広聴課)	7			
東 琢磨	(福祉相談所)	61			
東 琢磨	(福祉相談所)	60			
東 直基	(経営改革課)	92			
東 正樹	(坂井農林総合)	113			
東 正樹	(嶺南税務部)	140			
東 身和	(県立病院)	85			
東出 堯大	(美方高)	174			
東出 裕之	(坂井農林総合)	113			
東出 侑士	(障がい福祉課)	52			
東野 香	(教職員課)	159			
東野 行高	(若狭健康福祉)	144			
東村 光	(人事課)	10			
東村 玲子	(漁調委員会)	190			
東山 和代	(教職員課)	160			
日形 知文	(海資センター)	120			
檜皮 咲季	(奥越健康福祉)	58			
日種 美由紀	(こども療育C)	64			
日種 亮	(奥越土木)	134			
樋口 潤一	(自然環境課)	47			
樋口 翔平	(県立病院)	67			
彦坂 創	(三国土木)	132			
久木 健人	(定住交流課)	35			
久末 圭太	(二州健康福祉)	144			
久中 祐二	(県立病院)	79			
久野 茂嗣	(河川課)	127			
久野 美奈子	(県立病院)	86			
久守 奈美子	(県立病院)	82			
菱川 京子	(県民安全課)	28			
菱川 結羽	(県立病院)	77			
飛田 章宏	(未来創造部)	20			
飛田 一枝	(三国土木)	132			
樋下 徹哉	(県立病院)	66			
檜鼻 朋香	(県立病院)	83			

## (ひ)(ふ)

廣部 知加	(県立病院)	70	福矢 彩乃	(県立病院)	82
廣部 瞳	(県立病院)	83	福山 邦代	(大学私学課)	12
廣部 公敬	(奥越土木)	134	福山 貴久	(道路建設課)	125
廣部 勝宏	(女性活躍課)	22	福山 亮司	(教職員課)	160
廣部 真寿美	(児童家庭課)	53	富士 佳紀	(長寿福祉課)	52
廣部 雄一	(砂防防災課)	127	藤井 亜衣	(広報広聴課)	7
廣部 悠望	(県立病院)	83	藤井 織江	(ふる文学館)	169
廣部 好輝	(スポーツ課)	38	藤井 香織	(会計課)	151
			藤井 轄行	(特支センター)	167
			藤井 恵子	(県立病院)	73
			藤井 浩一	(嶺南敦賀児相)	145
			藤井 紘士	(取用委員会)	188
			藤井 浩司	(丹南土木)	136
			藤井 佐由里	(一乘谷博物館)	41
			藤井 詢也	(財産活用課)	11
			藤井 智之	(議事調査課)	154
			藤井 尚子	(情報法制課)	12
			藤井 菜摘	(県立病院)	83
			藤井 はぎ野	(県立病院)	76
			藤井 啓之	(グリーンC)	121
			藤井 寛隆	(教育総研所)	166
			藤井 浩実	(奥越土木)	134
			藤井 舞	(こども療育C)	62
			藤井 誠	(奥越土木)	134
			藤井 昌和	(福井県税)	16
			藤井 裕子	(県立病院)	80
			藤井 裕也	(地域医療課)	55
			藤井 隆輝	(未来戦略課)	21
			藤井 亮輔	(福井土木)	132
			藤内 裕晃	(公営企業課)	97
			藤枝 徹	(科学技術高)	174
			藤川 明希	(県立病院)	68
			藤川 明穂	(会計課)	151
			藤川 純一	(教育総研所)	167
			伏木 貞文	(人事委事務局)	184
			藤木 隆之	(自然環境課)	47
			藤木 良子	(公共建築課)	130
			藤極 伸太郎	(県産材活用課)	110
			藤崎 晶代	(嶺南林業水部)	142
			藤崎 絵美	(丹南健康福祉)	60
			藤崎 博隆	(地域医療課)	54
			藤澤 亮裕	(福祉相談所)	61
			藤澤 大輔	(丹南土木)	137
			藤嶋 裕美	(県立病院)	74
			藤田 章代	(県立病院)	86
			藤田 敦子	(県立病院)	84
			藤田 果歩	(産業立地課)	94
			藤田 加代	(県立病院)	69
			藤田 健二	(会計課)	151
			藤田 茂治	(工技センター)	99
			藤田 純也	(東京事務所)	25
			藤田 純代	(農業試験場)	117
			藤田 大介	(監視センター)	31
			藤田 貴彦	(県立病院)	86
			藤田 崇史	(河川課)	127
			藤田 千鶴	(県立病院)	85
			藤田 茅華	(経営改革課)	93
			藤田 智成	(県立病院)	85
			藤田 春香	(長寿福祉課)	51

## 【 ふ の 部 】

黄 義孝	(県立病院)	67			
深川 大地	(保健予防課)	55			
深川 陽奈	(県立病院)	69			
深草 芳郎	(教職員課)	159			
深谷 寿人	(議事調査課)	154			
深水 正康	(市町協働課)	14			
福 秀則	(都市計画課)	128			
福井 亨	(敦賀工業高)	175			
福井 理人	(東京事務所)	25			
福井 幸昌	(嶺南牧場)	119			
福尾 尚也	(道路保全課)	126			
福岡 孝子	(県立病院)	74			
福岡 朋子	(河川課)	127			
福岡 久延	(県立病院)	83			
福岡 美和	(議事調査課)	154			
福岡 義邦	(DX推進課)	21			
福岡 涉	(丸岡高)	172			
福澤 玲菜	(県立病院)	81			
福島 綾子	(丹南健康福祉)	59			
福島 朋行	(農業試験場)	117			
福島 直紀	(県立病院)	72			
福嶋 菜々	(県立病院)	70			
福嶋 宏章	(高規格道路課)	126			
福島 麻衣	(畜産試験場)	118			
福嶋 未空	(丹南土木)	136			
福島 行我	(県産材活用課)	110			
福島 幸恵	(県立病院)	75			
福島 幸宏	(丹南土木)	137			
福住 知宏	(人事課)	10			
福田 明美	(福井農林総合)	111			
福田 香代子	(県立病院)	76			
福田 成	(農業試験場)	116			
福田 隼士	(嶺南小浜土木)	147			
福田 英則	(年縞博物館)	48			
福田 浩之	(大野高)	172			
福田 真奈加	(県立病院)	83			
福田 純久	(丹南健康福祉)	59			
福田 喜康	(坂井農林総合)	112			
福谷 敏弘	(大学私学課)	12			
福塚 昭典	(広報広聴課)	7			
福塚 健史	(大学私学課)	12			
福留 秀渡	(工技センター)	99			
福間 浩之	(県立病院)	67			
福元 進太郎	(福祉相談所)	60			
福元 進太郎	(こども療育C)	62			
福本 雄太	(地域医療課)	55			



## (ほ) (ま)

堀内 隆大	(農地保全課)	108	前川 由子	(福井土木)	130
堀江 いくみ	(大学私学課)	13	前川 龍之介	(海資センター)	120
堀江 清史	(水産試験場)	119	前川 亮二	(スポーツ課)	38
堀江 謙一	(健康政策課)	53	前澤 裕貴	(財政課)	7
堀江 晃司	(大学私学課)	12	前田 彬大	(嶺南敦賀港湾)	148
堀江 俊也	(丹南農林総合)	115	前田 えみ	(県立病院)	76
堀江 寿清	(こども療育C)	63	前田 薫	(県立病院)	83
堀江 秀昭	(広報広聴課)	7	前田 一樹	(財政課)	7
堀江 秀行	(地域医療課)	55	前田 和宏	(県立病院)	87
堀岡 貴裕	(教育庁)	158	前田 和磨	(建築住宅課)	129
堀川 亜希子	(東京事務所)	25	前田 一也	(県立病院)	66
堀川 明彦	(嶺南二州農部)	143	前田 桂子	(恐竜博物館)	40
堀川 茂樹	(三国土木)	132	前田 憲一	(議会総務課)	154
堀口 枝里	(県立病院)	77	前田 耕作	(エネルギー課)	44
堀口 美紀	(県立病院)	75	前田 浩史朗	(県立病院)	82
堀口 芽以	(農業試験場)	116	前田 倅誠	(桜マラソン課)	39
堀口 祐介	(スポーツ課)	38	前田 重信	(県立病院)	68
堀澤 徹	(県立病院)	65	前田 周子	(南越特支)	178
堀田 浩司	(交通まち課)	24	前田 知恵子	(坂井健康福祉)	57
堀田 さおり	(こども療育C)	63	前田 央子	(二州健康福祉)	144
堀田 大輔	(未来戦略課)	20	前田 直紀	(消防学校)	31
堀田 尚宏	(税務課)	8	前田 直樹	(奥越青少年)	170
堀田 恵美	(地域鉄道課)	23	前田 夏実	(畜産試験場)	118
本庄 真子	(坂井健康福祉)	58	前田 奈美	(福井米戦略課)	105
本田 敦子	(県立病院)	86	前田 憲秀	(福井農林総合)	112
本田 康輔	(農林部政策G)	104	前田 晏佳	(エネルギー課)	44
本田 幸太郎	(東京事務所)	25	前田 英章	(栽培センター)	119
本多 達哉	(生涯文化財課)	163	前田 英之	(三国土木)	132
本田 照男	(福井農林総合)	111	前田 浩	(園芸振興課)	106
本田 尚子	(奥越健康福祉)	58	前田 浩伸	(交流文化部)	34
本多 由樹	(県立病院)	68	前田 真佐子	(図書館)	168
本田 ゆりか	(嶺南敦賀児相)	145	前田 正人	(坂井農林総合)	113
本村 麻樹	(敦賀工業高)	175	前田 益伸	(嶺南振興局)	140
			前田 真帆	(県立病院)	69
			前田 真有美	(県立病院)	75
			前田 未央	(県立病院)	85
			前田 瑞貴	(人事課)	9
			前田 瑞紀	(人事課)	9
			前田 陽	(県立病院)	70
			前田 美晴	(県立病院)	78
			前田 泰昌	(広報広聴課)	7
			前田 雄一	(情報法制課)	12
			前田 裕治	(危機管理課)	29
			前田 由紀	(高校教育課)	161
			前田 由紀	(県立病院)	79
			前田 由紀子	(海浜センター)	47
			前田 幸大	(市町協働課)	14
			前田 侑純	(県立病院)	82
			前田 有美	(県立病院)	84
			前田 嘉一	(県立病院)	67
			前田 良則	(嶺南教育)	164
			前田 竜佑	(自然環境課)	47
			前田 良太	(地域医療課)	55
			前野 晃利	(県立病院)	72
			前野 麻奈未	(こども療育C)	63
			前波 里奈	(DX推進課)	21
			前原 哲朗	(循環社会課)	46
			真柄 郷	(防災航空所)	31
			真柄 宏之	(工技センター)	99

## 【 ま の 部 】

前 紀子	(県民安全課)	29	前田 陽	(県立病院)	70
前 宗徳	(市場開拓課)	94	前田 美晴	(県立病院)	78
前川 明子	(工技センター)	99	前田 泰昌	(広報広聴課)	7
前川 彰彦	(名古屋事務所)	25	前田 雄一	(情報法制課)	12
前川 昭彦	(障がい福祉課)	52	前田 裕治	(危機管理課)	29
前川 綾海	(県立病院)	72	前田 由紀	(高校教育課)	161
前川 圭輔	(福井土木)	131	前田 由紀	(県立病院)	79
前川 研一	(丹南土木)	137	前田 由紀子	(海浜センター)	47
前川 聡史	(丹南健康福祉)	59	前田 幸大	(市町協働課)	14
前川 史帆	(会計課)	151	前田 侑純	(県立病院)	82
前川 琉璃	(県立病院)	80	前田 有美	(県立病院)	84
前川 順紀	(定住交流課)	35	前田 嘉一	(県立病院)	67
前川 知一	(工技センター)	99	前田 良則	(嶺南教育)	164
前川 友子	(統計調査課)	24	前田 竜佑	(自然環境課)	47
前川 英範	(中山間畜産課)	108	前田 良太	(地域医療課)	55
前川 裕喜	(県立病院)	82	前野 晃利	(県立病院)	72
前川 博之	(人事課)	10	前野 麻奈未	(こども療育C)	63
前川 正人	(三国土木)	132	前波 里奈	(DX推進課)	21
前川 真由美	(県立病院)	74	前原 哲朗	(循環社会課)	46
前川 友希	(労働委事務局)	186	真柄 郷	(防災航空所)	31
前川 善亮	(土木部政策G)	124	真柄 宏之	(工技センター)	99

## (ま)

眞木 教雄	(工技センター)	98	松井 春奈	(県立病院)	76
牧 祐作	(京都事務所)	25	松井 秀幸	(嶺南二州企室)	143
牧尾 あずさ	(秘書課)	6	松井 多志	(工技センター)	99
巻下 健太郎	(教育総研所)	166	松井 美緒	(福祉相談所)	61
牧田 依里	(障がい福祉課)	52	松井 悠起	(DX推進課)	21
牧田 恵子	(県立病院)	79	松井 佑菜	(二州健康福祉)	144
槇田 強	(水産課)	109	松井 洋輔	(奥越農林総合)	114
巻田 春香	(丹南農林総合)	115	松井 義弘	(三国土木)	133
牧田 康宏	(グリーンC)	121	松井 亮	(環境政策課)	45
牧野 晶子	(園芸振興課)	106	松井 棕子	(県立病院)	80
牧野 一郎	(工技センター)	98	松石 健司	(観光誘客課)	36
牧野 公昭	(福井農林総合)	112	松浦 一樹	(福井土木)	131
牧野 圭	(監査委事務局)	182	松浦 多代	(丹南農林総合)	115
牧野 憲嗣	(丹南農林総合)	115	松浦 久美	(県立病院)	78
牧野 重美	(県立病院)	76	松浦 功一	(福井県税)	15
牧野 辰哉	(丹南土木)	136	松浦 潤	(人事課)	9
牧野 俊明	(嶺南二州農部)	143	松浦 知諒	(中山間畜産課)	107
牧野 敏幸	(消防学校)	31	松浦 智恵	(保健予防課)	55
牧野 美紀江	(県立病院)	77	松浦 與一	(丹南健康福祉)	59
牧野 光正	(義務教育課)	162	松浦 與識	(嶺南敦賀土木)	146
牧野 保彦	(丹南高)	173	松枝 知奈美	(園芸振興課)	106
牧野 弥生	(県立病院)	71	松枝 範恭	(未来戦略課)	20
牧野 有加	(福祉相談所)	61	松枝 美樹	(こども療育C)	64
牧野 祐里	(魅力創造課)	34	松尾 昭仁	(武道館)	42
牧野 由佳	(県立病院)	84	松尾 菜々子	(地域医療課)	54
牧野 陽一	(教育総研所)	167	松川 紗代子	(坂井健康福祉)	58
牧野 良博	(奥越農林総合)	114	松川 千尋	(児童家庭課)	53
牧野 理恵子	(議事調査課)	155	松木 まどか	(福井健康福祉)	57
増井 博康	(地域福祉課)	50	松木 美佳	(福祉相談所)	61
眞杉 弘祐	(危機管理課)	29	松崎 慎	(丹南土木)	137
増田 明彦	(嶺南林業水部)	142	松崎 雅彦	(福井運動公園)	42
増田 敦士	(工技センター)	98	松下 慶一郎	(県立病院)	67
榊田 絵理子	(計量検定所)	98	松下 恒輝	(嶺南プロ室)	140
増田 公威	(福井商業高)	175	松下 准城	(恐竜博物館)	40
増田 恭子	(東京事務所)	25	松下 晋也	(教育庁)	158
増田 周太	(流通販売課)	105	松下 知子	(流通販売課)	105
増田 俊介	(交文部政策G)	34	松下 ひろみ	(福井農林総合)	111
増田 朋之	(未来戦略課)	21	松島 愛	(県立病院)	87
増田 賢和	(地域鉄道課)	23	松島 和代	(県立病院)	72
増田 幹雄	(奥越土木)	134	松島 利子	(和敬学園)	64
増田 光宏	(福井県税)	15	松島 真章	(道守高)	176
増田 佑助	(県立病院)	85	松島 素子	(地域福祉課)	50
榊田 恭恵	(園芸研究C)	117	松田 亜弥	(県立病院)	86
増田 幸徳	(学習センター)	165	松田 彩花	(園芸振興課)	106
升谷 肇	(海資センター)	120	松田 和泉	(県立病院)	78
増永 尚美	(流通販売課)	105	松田 悦子	(審査指導課)	150
増永 ゆかり	(県立病院)	75	松田 一馬	(奥越土木)	134
増永 英景	(二州健康福祉)	144	松田 邦男	(福井運動公園)	42
増本 康平	(税務課)	8	松田 顕一	(農業試験場)	117
榊本 咲子	(県立病院)	66	松田 健二	(未来戦略課)	21
栢谷 浩和	(DX推進課)	22	松田 浩一	(都市計画課)	129
増山 温子	(教職員課)	159	松田 晃治	(福井技術学院)	97
町田 恵佑	(福井農林総合)	111	松田 祥恵	(大学私学課)	12
町田 芳恵	(園芸振興課)	106	松田 悟	(公共建築課)	130
町村 正寿	(福井県税)	15	松田 昭二郎	(盲学校)	176
松井 一貴	(丹南農林総合)	115	松田 貴光	(エネルギー課)	45
松井 一代	(図書館)	168	松田 拓也	(名古屋事務所)	25
松井 隆佳	(港湾空港課)	128	松田 健宏	(県立病院)	87
松井 伸夫	(栽培センター)	119	松田 裕子	(県立病院)	67

## (ま)(み)

松田 真湖	(審査指導課)	150	間所 郁恵	(県立病院)	79
松田 昌子	(奥越健康福祉)	58	間所 洋丞	(東京事務所)	25
松田 優拓	(財政課)	7	馬淵 美紀	(県立病院)	73
松田 守弘	(丹南高)	173	丸木 雄太	(嶺南二州農部)	143
松田 祐樹	(教育総研所)	166	丸中 孝通	(河川課)	127
松田 勇二	(園芸振興課)	106	丸山 彩野	(定住交流課)	35
松田 優也	(工技センター)	99	丸山 勝弘	(市町協働課)	13
松田 祐民子	(税務課)	8	丸山 繁喜	(教職員課)	159
松田 莉実	(畜産試験場)	118	丸山 修平	(福井土木)	131
松田 凌	(財産活用課)	11	丸山 仁	(海資センター)	120
松塚 裕和	(高校教育課)	161	丸山 浩美	(福井技術学院)	97
松塚 由紀恵	(こども療育C)	62			
松永 晶子	(福井健康福祉)	57			
松永 浩美	(奥越健康福祉)	58			
松原 光希	(県立病院)	82			
松原 達宏	(産業技術課)	94			
松原 弘和	(高校教育課)	161			
松原 宏実	(保健体育課)	164			
松原 由奈	(流通販売課)	104			
松藤 隆純	(三国土木)	132			
松間 和治	(地域福祉課)	51			
松見 金幸	(海資センター)	120			
松見 理香	(教育総研所)	167			
松宮 貴嗣	(大学私学課)	13			
松宮 由太佳	(海資センター)	120			
松村 勸寿	(河川課)	127			
松村 駿	(福祉相談所)	61			
松村 拓海	(大学私学課)	12			
松村 英彰	(丹南土木)	135			
松村 仁史	(エネルギー課)	45			
松村 信	(経営改革課)	92			
松村 結加	(県立病院)	82			
松村 伊悟	(保健予防課)	56			
松本 篤郎	(人事課)	9			
松本 英利奈	(県立病院)	73			
松本 侃太	(東京事務所)	25			
松本 久美子	(県立病院)	76			
松本 紗衣	(県立病院)	67			
松本 卓	(道路建設課)	125			
松本 貴大	(教職員課)	159			
松本 拓磨	(嶺南二州農部)	143			
松本 直幸	(県立病院)	66			
松本 伸江	(議会局)	154			
松本 典子	(県立病院)	86			
松本 春奈	(自然環境課)	46			
松本 日和	(県立病院)	68			
松本 美優	(丹南土木)	136			
松本 泰典	(埋文センター)	165			
松本 八千代	(福祉相談所)	61			
松本 唯	(こども療育C)	63			
松本 祐輝	(人事委事務局)	184			
松森 義郎	(健康政策課)	53			
松山 哲也	(市町協働課)	14			
松山 知樹	(農村振興課)	108			
松山 知美	(恐竜博物館)	40			
松山 展子	(県立病院)	85			
松山 文彦	(土木管理課)	124			
松山 麻衣	(県立病院)	81			
松山 源基	(監視センター)	31			
			【 みの部 】		
			三浦 明美	(教育総研所)	166
			三浦 良介	(監視センター)	31
			三上 智代	(県立病院)	77
			三上 正則	(県立病院)	72
			三上 勝	(教育総研所)	167
			三上 道子	(議事調査課)	154
			三木 崇	(循環社会課)	46
			三木 浩史	(嶺南二州農部)	143
			三木 康司	(園芸研究C)	117
			三崎 究	(地域福祉課)	51
			三崎 信一	(森づくり課)	110
			三崎 智範	(県立病院)	66
			三崎 真寛	(県立病院)	68
			三崎 光昭	(義務教育課)	162
			三崎 泰弘	(ふる文学館)	169
			三澤 汐里	(県立病院)	71
			三澤 龍弘	(大学私学課)	13
			三澤 英生	(福井土木)	130
			三澤 理奈	(二州健康福祉)	144
			三島 梨加	(未来創造部)	20
			水井 恭子	(県立病院)	77
			水出 寿一	(生活学習館)	26
			水出 芳美	(坂井農林総合)	112
			水江 太誠	(嶺南農業経部)	141
			水江 友哉	(地域鉄道課)	23
			水上 和寿	(福井県税)	16
			水上 佳理奈	(県民安全課)	28
			水上 恵介	(スポーツ課)	38
			水上 建一	(奥越土木)	134
			水上 高志	(農地保全課)	108
			水上 知子	(会計課)	151
			水上 祐亮	(笹生浄土ダム)	135
			水上 裕美子	(障がい福祉課)	52
			水口 亜樹	(内水面管理委)	192
			水口 和之	(奥越農林総合)	114
			水口 はるき	(県立病院)	76
			水口 美世子	(保健予防課)	55
			水澤 紀子	(教育総研所)	167
			水澤 靖弥	(園芸振興課)	106
			水島 晶子	(坂井農林総合)	112
			水島 克己	(会計課)	151
			水嶋 亨	(水産課)	109
			水嶋 大樹	(三国土木)	133

## (み)

水島 穂波	(県立病院)	66	南 恵理	(県立病院)	67
水谷 エミリ	(地域鉄道課)	23	南 香織	(福井県税)	16
水野 葵	(若狭図書C)	169	南 和則	(奥越特支)	178
水野 真佑	(産業立地課)	94	南 克昌	(丹南農林総合)	116
水野 智裕	(福井県税)	16	南 正治	(県立病院)	76
水野 晴貴	(県立病院)	68	南 昇兵	(市町協働課)	13
水野 博志	(福井県税)	16	南 壮二郎	(流通販売課)	105
水間 啓太	(経営改革課)	93	美並 輝也	(県立病院)	66
水間 高湖	(定住交流課)	35	南 稔文	(奥越青少年)	170
水本 正順	(丹南土木)	135	南 朋恵	(三国土木)	133
水元 まゆみ	(県立病院)	79	南 智仁	(農業試験場)	116
水本 佳成	(市町協働課)	13	南 秀明	(海資センター)	120
溝口 幸帆	(丹南健康福祉)	59	南 大樹	(県立病院)	70
溝口 直洋	(県立病院)	70	南 博志	(奥越農林総合)	114
御嶽 貞義	(埋文センター)	165	南 康法	(福祉相談所)	61
三武 紀子	(文化課)	37	南 泰美	(清水特支)	177
三武 正明	(羽水高)	171	南 雄大	(財産活用課)	11
三谷 和範	(鯖江高)	173	南 由美子	(県立病院)	86
三谷 君恵	(工技センター)	98	南 良幸	(県立病院)	87
三谷 星太	(奥越土木)	135	南川 健太	(県立病院)	78
見谷 大亮	(防災航空所)	31	南川 沙紀	(奥越健康福祉)	58
三谷 孝之	(こども療育C)	63	南出 順子	(坂井農林総合)	113
見谷 司	(園芸振興課)	106	南出 麻結	(県立病院)	71
三谷 康博	(生涯文化財課)	163	南谷 憲児	(監査委事務局)	182
見谷 裕子	(福井農林総合)	111	峯岸 瑤子	(恐竜博物館)	40
三谷 百合香	(県立病院)	71	峯田 はるか	(県立病院)	77
三田村 歩	(福井県税)	15	美濃 和夫	(福井土木)	131
三田村 きらら	(県立病院)	71	簗輪 克宏	(健康福祉部)	50
三田村 啓太	(県立病院)	72	簗輪 美智子	(大学私学課)	12
三田村 禎士	(県立病院)	84	三原 翔吾	(埋文センター)	166
三田村 敏彦	(嶺南敦賀土木)	146	三原 昌之	(森づくり課)	111
三田村 裕葉	(こども療育C)	62	三村 卓司	(県立病院)	86
三田村 真紀	(農地保全課)	109	三村 利佳	(県立病院)	81
三田村 正伸	(武生高)	173	宮内 俊輔	(丹南土木)	136
三田村 昌彦	(河川課)	127	宮内 梨沙	(若狭健康福祉)	145
三田村 美晴	(こども未来課)	53	宮川 歩	(県立病院)	76
三田村 佳花	(交通まち課)	24	宮川 栞音	(県立病院)	79
三田村 佳紀	(防災安全部)	28	宮川 誠二	(学習センター)	165
道上 悠弥	(農村振興課)	108	宮川 貴臣	(県立病院)	87
三井 啓太	(県立病院)	68	宮川 博尚	(財産活用課)	11
三ツ井 千晴	(福祉相談所)	60	宮川 雄史	(大学私学課)	12
三井 裕美子	(福井健康福祉)	57	宮川 雄輔	(県立病院)	82
満石 拓也	(丹南土木)	136	宮川 陽子	(新幹線開業課)	37
光川 碧	(丹南健康福祉)	60	宮川 陽子	(労働政策課)	93
光川 英雄	(丹南土木)	135	宮川 陽子	(図書館)	168
三ッ田 彩未	(福井県税)	15	宮城 主樹	(坂井農林総合)	113
三田 直子	(県立病院)	79	宮木 雅夫	(未来創造部)	20
光谷 明子	(県民安全課)	28	宮口 史織	(県立病院)	80
光谷 勉	(エネ環部)	44	三宅 敦	(教職員課)	159
三津谷 勇気	(定住交流課)	35	三宅 政弘	(嶺南農業経部)	141
光友 達也	(丹南土木)	136	三宅 勝	(自然環境課)	47
三屋 眞也	(坂井農林総合)	113	宮腰 拓	(県立病院)	71
三屋 忠之	(福井農林総合)	112	宮越 夏子	(生涯文化財課)	163
三屋 智代	(大学私学課)	13	宮越 美鈴	(高志高)	171
三屋 博紀	(情報法制課)	11	宮越 優希	(県立病院)	81
三屋 美咲	(福祉相談所)	61	宮崎 海都	(奥越土木)	134
三寺 庄司	(エネルギー課)	44	宮崎 宏一	(県立病院)	85
湊 栄二	(嶺南敦賀土木)	146	宮崎 皓平	(砂防防災課)	128
南 アイコ	(県立病院)	86	宮崎 静香	(嶺南教育)	164





## (む) (め) (も)

村田 優菜	(福祉相談所)	61	森 千里	(図書館)	168
村田 賀央	(奥越農林総合)	114	森 智仁	(循環社会課)	46
村中 麻美	(健康政策課)	53	森 尚斗	(税務課)	8
村中 香織	(生涯文化財課)	163	森 久美	(国際経済課)	96
村中 さゆり	(丹南農林総合)	115	森 裕恵	(芦原青年の家)	170
村中 史織	(福井健康福祉)	57	森 真紀	(魅力創造課)	34
村中 智和	(大学私学課)	12	森 誠	(河・大ダム管)	148
村中 雅子	(議事調査課)	155	森 正風	(和敬学園)	64
村中 雄一	(嶺南二州農部)	143	森 仁志	(新幹線建設課)	23
村中 良之	(県立病院)	70	森 まどか	(越前古窯博)	100
村中 亮太	(河川課)	127	森 祐貴	(恐竜博物館)	40
村野 美智代	(消費センター)	30	森 有希	(丹南農林総合)	116
村松 香奈	(県立病院)	81	森 礼子	(県立病院)	73
村松 優一	(県立病院)	84	森岡 明美	(県立病院)	78
村山 京香	(県立病院)	74	森岡 美沙	(丹南土木)	136
室 嘉治	(東京事務所)	25	森陰 友美子	(県立病院)	79
室木 隆	(桜マラソン課)	39	森川 健介	(労働政策課)	93
室田 博善	(道路保全課)	126	森川 淳	(地域福祉課)	51
室田 正雄	(土木管理課)	125	森川 大輔	(道路保全課)	126
室田 美幸	(福祉相談所)	61	森川 知彦	(嶺南農業経部)	141
室谷 浩子	(県立病院)	73	森川 渚	(健康政策課)	53
			森川 雅人	(ろう学校)	176
			森川 優子	(県立病院)	73
			森川 洋平	(県立病院)	66
			森川 益彰	(福井農林総合)	112
			森口 彩香	(県立病院)	85
			森口 弥波	(県立病院)	80
			森崎 清	(監査委事務局)	182
			森崎 岳洋	(スポーツ課)	38
			森下 和晃	(河川課)	127
			森下 一輝	(園芸振興課)	106
			森下 和久	(建築住宅課)	129
			森下 和幸	(工技センター)	99
			森下 健一	(エネルギー課)	44
			森下 憲二	(福井土木)	132
			森下 清子	(敦賀技術学院)	98
			森下 典子	(教育委員会)	158
			森下 博子	(県立病院)	84
			森下 満成	(税務課)	8
			森下 満	(市町協働課)	14
			森下 元樹	(情報法制課)	11
			森下 泰敬	(水産課)	109
			森下 優紀	(情報法制課)	11
			森下 裕理	(県立病院)	77
			森下 利奈	(県立病院)	71
			森島 郁夫	(道守高)	176
			森島 千尋	(県立病院)	85
			森瀬 聡子	(文書館)	169
			森田 貴子	(県立病院)	83
			森田 仁美	(県立病院)	74
			森田 靖斎	(嶺南敦賀港湾)	148
			盛次 智皓	(坂井健康福祉)	58
			盛戸 正人	(坂井健康福祉)	58
			森永 浩次	(県立病院)	65
			森永 泰世	(福井県税)	15
			森永 智久	(高規格道路課)	126
			森永 菜央	(県立病院)	80
			森永 一	(農業試験場)	117
			森永 史昭	(坂井農林総合)	113
【 め の 部 】					
面谷 裕美子	(労働政策課)	93			
【 も の 部 】					
毛利 亜衣	(恐竜博物館)	40			
毛利 章憲	(越前漁港)	120			
毛利 久美	(武生商工)	176			
毛利 久美子	(県立病院)	73			
毛利 早希	(県立病院)	72			
毛利 直美	(畜産試験場)	118			
持田 絵梨	(産業立地課)	94			
持田 弦輝	(園芸振興課)	106			
持田 忠司	(教育総研所)	167			
持田 裕紀	(統計調査課)	24			
望月 直浩	(農地保全課)	108			
本川 和代	(県立病院)	73			
本澤 勇人	(会計課)	151			
元林 裕仁	(海資センター)	120			
元山 尚乙	(工技センター)	99			
本山 由佳	(県立病院)	80			
元吉 邦博	(丹南健康福祉)	59			
百田 恵子	(中山間畜産課)	107			
百田 将紀	(未来戦略課)	21			
森 亜貴	(県立病院)	82			
森 あす香	(循環社会課)	46			
森 修	(漁調委員会)	190			
森 克彦	(文化課)	37			
森 健吾	(危機管理課)	29			
森 紗耶佳	(会計課)	151			
森 聡太	(坂井農林総合)	113			
森 千里	(福井運動公園)	42			

## (も)(や)

森永 悠琴	(県立病院)	77	柳本 寿美子	(高校教育課)	161
森見 佳伸	(市町協働課)	13	家根谷 直登	(高校教育課)	161
森本 香里	(公営企業課)	97	矢野 義和	(労働委員会)	186
森本 さとみ	(県立病院)	83	矢原 武	(恐竜博物館)	40
森本 詩織	(県立病院)	69	八原 智哉	(県立病院)	85
森本 武志	(福祉相談所)	60	八原 真理子	(県立病院)	78
森本 武志	(こども療育C)	62	藪内 悠貴	(道路保全課)	126
諸江 克昭	(三国高)	172	藪腰 大貴	(鯖江高)	173
両角 悠作	(嶺南農業経部)	141	藪下 遊	(義務教育課)	162
門前 直孝	(広報広聴課)	7	矢部 陽	(県立病院)	72
			矢部 喜一	(スポーツ課)	38
			矢部 ちはる	(県立病院)	79
			矢部 未姫	(県立病院)	80
			山 恭香	(県立病院)	76
			山 博紀	(丹南土木)	136
			山内 かおり	(県立病院)	87
			山内 奏実	(県立病院)	86
			山内 悟	(高志高)	171
			山内 淳子	(県立病院)	81
			山内 慎太郎	(福井土木)	131
			山内 崇史	(福井土木)	131
			山内 直人	(嶺北特支)	177
			山内 奈摘	(看護専門学校)	88
			山内 麻衣	(県立病院)	78
			山内 正志	(公共建築課)	130
			山内 ます美	(選挙管理委員)	180
			山内 康司	(丸岡高)	172
			山内 優里	(県立病院)	76
			山内 佑夏	(福祉相談所)	60
			山内 有加里	(県立病院)	80
			山内 良幸	(自保センター)	47
			山内 理瑚	(道路保全課)	126
			山内 良治	(自保センター)	47
			山浦 光一郎	(監査委員)	182
			山岡 美納子	(県立病院)	77
			山影 祐也	(丹南農林総合)	115
			山形 しおり	(県立病院)	78
			山形 惇平	(園芸研究C)	117
			山川 治	(土木管理課)	125
			山川 智代	(福井南特支)	177
			山川 直美	(県立病院)	87
			山川 満寛	(議会局)	154
			山川 唯	(県立病院)	74
			山川 義則	(福井米戦略課)	105
			山川 頼昭	(若狭歴博)	41
			山岸 亜紀	(収用委員会)	188
			山岸 彰子	(義務教育課)	162
			山岸 小雪	(看護専門学校)	88
			山岸 咲貴	(県立病院)	80
			山岸 高臣	(福井県税)	15
			山岸 拓矢	(港湾空港課)	128
			山岸 千陽	(道路建設課)	125
			山岸 登美子	(自保センター)	47
			山岸 真依子	(県立病院)	79
			山岸 正直	(こども歴文)	169
			山岸 真夕	(会計課)	150
			山岸 萌	(県立病院)	82
			山岸 千恵	(スポーツ課)	38
			山岸 理恵	(都市計画課)	128

## 【 や の 部 】

矢尾 安紗香	(県立病院)	87			
矢尾 華子	(県立病院)	78			
八木 美帆	(県立病院)	77			
八木 保善	(農業試験場)	116			
柳生 智章	(産業技術課)	94			
矢崎 勝	(広報広聴課)	7			
安井 一弘	(和敬学園)	64			
安井 幸市郎	(港湾空港課)	128			
安井 公亮	(地域医療課)	55			
安井 佳美	(監査委事務局)	182			
安岡 俊哉	(福井技術学院)	97			
安川 聡浩	(臨海工水管理)	100			
安川 将史	(県立病院)	74			
安川 政裕	(丹南土木)	137			
安川 雄大	(新幹線開業課)	37			
安川 裕	(県立病院)	70			
安田 康平	(県立病院)	65			
安田 淳一	(中山間畜産課)	107			
安田 光	(建築住宅課)	129			
安野 智子	(県立病院)	82			
安野 瞳	(県立病院)	77			
安野 未悠	(県立病院)	72			
安丸 尚登	(エネ環部政G)	44			
八十川 慎介	(丹南土木)	135			
八十島 千尋	(県立病院)	84			
矢田部 晋	(森づくり課)	111			
矢田部 剛	(嶺南敦賀土木)	146			
柳川 聡美	(県立病院)	74			
柳川 千尋	(未来戦略課)	21			
柳川 博昭	(市町協働課)	13			
柳川 将輝	(丹南土木)	137			
柳川 由美子	(福井健康福祉)	57			
柳 智康	(道路建設課)	125			
柳澤 隼一	(教育政策課)	159			
柳沢 芙美子	(文書館)	169			
柳原 好貴	(DX推進課)	21			
柳原 史織	(保健予防課)	56			
柳原 修一	(財産活用課)	11			
柳原 太一	(産業立地課)	94			
柳原 貴子	(福井健康福祉)	57			
柳原 仁一	(消費センター)	30			
柳原 史明	(市場開拓課)	94			
柳原 善弘	(三国土木)	132			
柳町 英利	(福井土木)	131			

## (や)

山口 淳子	(奥越土木)	134	山下 清美	(義務教育課)	163
山口 江里加	(県立病院)	82	山下 桂司	(高校教育課)	161
山口 佳緒理	(県立病院)	82	山下 駿也	(こども療育C)	62
山口 勝己	(丹南土木)	136	山下 慎一	(新幹線建設課)	23
山口 翔平	(危機管理課)	29	山下 貴弘	(消防学校)	31
山口 晋司	(産業労働部)	92	山下 拓哉	(公共建築課)	130
山口 清一郎	(坂井農林総合)	113	山下 剛史	(新幹線建設課)	23
山口 大輔	(道路建設課)	125	山下 典子	(園芸研究C)	117
山口 太一	(工技センター)	99	山下 裕章	(財政課)	7
山口 大地	(一乗谷博物館)	42	山下 裕音	(県立病院)	72
山口 隆司	(消費センター)	30	山下 正通	(海浜センター)	47
山口 隆博	(丹南健康福祉)	59	山下 三奈	(学習センター)	165
山口 達也	(県立病院)	74	山下 萌	(会計課)	151
山口 朋子	(福祉相談所)	60	山下 泰正	(笹生浄土ダム)	135
山口 直人	(大学私学課)	13	山下 由依	(環境政策課)	45
山口 直也	(嶺南税務部)	141	山下 右恭	(財政課)	7
山口 望美	(福祉相談所)	62	山下 由紀子	(福祉相談所)	61
山口 英嘉	(海資センター)	120	山下 好美	(県立病院)	86
山口 秀武	(福井農林総合)	112	山品 剛	(道路保全課)	126
山口 啓也	(二州健康福祉)	144	山田 和人	(県立病院)	79
山口 真紀	(市町協働課)	14	山田 一美	(県立病院)	73
山口 誠	(農林部政策G)	104	山田 勝康	(武道館)	42
山口 誠	(中山間畜産課)	107	山田 康次	(福井土木)	130
山口 正人	(県立病院)	65	山田 耕太郎	(奥越農林総合)	114
山口 真奈美	(県立病院)	84	山田 耕平	(工技センター)	99
山口 泰弘	(農業試験場)	117	山田 琴乃	(県立病院)	84
山口 雄大	(労働政策課)	93	山田 聡美	(県立病院)	86
山口 ゆかり	(嶺南敦賀土木)	146	山田 沙理奈	(県立病院)	67
山口 祐美恵	(県立病院)	87	山田 純一	(道路保全課)	126
山口 洋平	(福井健康福祉)	57	山田 純子	(スポーツ課)	38
山口 航	(県立病院)	65	山田 淳二	(障がい福祉課)	52
山腰 俊治	(福井県税)	16	山田 順也	(福祉相談所)	61
山越 菜央	(福祉相談所)	61	山田 翔平	(県立病院)	86
山腰 遥	(県立病院)	78	山田 真吾	(福井米戦略課)	105
山越 理央	(丹南健康福祉)	59	山田 成一郎	(坂井健康福祉)	58
山崎 愛佳	(県立病院)	85	山田 貴生	(スポーツ課)	38
山崎 郁子	(県立病院)	84	山田 崇博	(観光誘客課)	36
山崎 一範	(福井土木)	131	山田 隆之	(道路建設課)	125
山崎 佳代子	(こども療育C)	64	山田 武雄	(東京事務所)	25
山崎 大祐	(農業試験場)	116	山田 長司	(県立病院)	70
山崎 隆博	(衛生環境研C)	90	山田 竜也	(こども療育C)	63
山崎 達也	(道守高)	176	山田 人也	(こども療育C)	62
山崎 千尋	(こども療育C)	63	山田 千春	(県立病院)	86
山崎 哲平	(財政課)	7	山田 輝雄	(新幹線開業課)	37
山崎 俊雄	(家畜保健)	119	山田 朋幸	(福井運動公園)	42
山崎 智春	(福井土木)	131	山田 規仁	(人事課)	9
山崎 奈緒子	(県立病院)	86	山田 英人	(観光誘客課)	36
山崎 なつき	(地域福祉課)	51	山田 仁美	(奥越特支)	178
山崎 哲義	(鯖江高)	173	山田 洋雄	(海資センター)	120
山崎 弘樹	(恐竜博物館)	40	山田 大貴	(道路建設課)	125
山崎 宏	(秘書課)	6	山田 裕美	(県立病院)	86
山崎 寛斗	(新幹線開業課)	37	山田 史彦	(坂井農林総合)	113
山崎 宏文	(人事課)	9	山田 保菜美	(会計課)	150
山崎 守	(大学私学課)	12	山田 真衣	(県立病院)	76
山崎 美応子	(県立病院)	80	山田 慎	(和敬学園)	64
山崎 三知朗	(坂井水道管理)	101	山田 真幹	(嶺南二州農部)	143
山崎 洋一	(教育政策課)	158	山田 将之	(市町協働課)	14
山崎 良成	(藤島高)	171	山田 麻由	(県立病院)	72
山崎 莉里香	(中山間畜産課)	107	山田 実	(福井農林総合)	111



## (よ)

横山 連人	(河川課)	127	吉田 茂	(園芸振興課)	106
横山 康幸	(農業試験場)	117	吉田 翔太	(嶺南二州農部)	143
横山 勇一	(市町協働課)	14	吉田 昌平	(坂井健康福祉)	58
横山 由紀子	(県立病院)	74	吉田 仁一郎	(教育総研所)	167
横山 良教	(嶺南税務部)	141	吉田 貴寿	(坂井農林総合)	113
横山 陸	(水産課)	109	吉田 隆之	(防災航空所)	31
吉江 いずみ	(教職員課)	159	吉田 拓真	(工技センター)	99
吉岡 さんご	(県産材活用課)	110	吉田 拓矢	(県立病院)	79
吉岡 千香子	(保健予防課)	55	吉田 民代	(和敬学園)	64
吉岡 寛朗	(嶺南敦賀土木)	146	吉田 千晶	(丹南農林総合)	115
吉岡 正裕	(市町協働課)	13	吉田 智哉	(丹南土木)	136
吉岡 正博	(奥越土木)	134	吉田 憲弘	(保健体育課)	164
吉岡 優美	(県立病院)	80	吉田 晴香	(県立病院)	80
吉岡 莉央	(県立病院)	74	吉田 英雄	(工技センター)	98
吉川 あき子	(義務教育課)	162	吉田 瞳	(福井農林高)	174
吉川 侑沙	(農業試験場)	117	吉田 博	(こども療育C)	62
吉川 英児	(観光誘客課)	36	吉田 広行	(福井土木)	130
吉川 寛治	(三国土木)	133	吉田 麻衣子	(県立病院)	71
吉川 喜代江	(足羽高)	171	吉田 誠	(グリーンC)	121
吉川 弘毅	(県立病院)	72	吉田 雅史	(県立病院)	68
吉川 淳	(県立病院)	65	吉田 昌弘	(自然環境課)	46
吉川 苑美	(県立病院)	83	吉田 昌史	(議事調査課)	154
吉川 碧美	(会計課)	152	吉田 学	(南越特支)	178
吉川 千鶴	(図書館)	168	吉田 真悠子	(嶺南敦賀児相)	145
吉川 智子	(義務教育課)	162	吉田 真理子	(統計調査課)	24
吉川 奈々	(保健予防課)	55	吉田 真梨子	(若狭健康福祉)	145
吉川 奈奈	(収用委員会)	188	吉田 美佳	(食品研究所)	118
吉川 菜穂	(県立病院)	78	吉田 未季	(福祉相談所)	61
吉川 めぐみ	(歴史博物館)	40	吉田 美砂英	(県立病院)	84
吉川 桃世	(県立病院)	86	吉田 美咲	(県立病院)	65
吉川 優花	(交通まち課)	24	吉田 美佐子	(会計課)	151
吉川 嘉一	(農業試験場)	116	吉田 瑞希	(県立病院)	84
吉川 遼	(大学私学課)	13	吉田 瑞紀	(義務教育課)	163
善里 峰司	(二州健康福祉)	144	吉田 光代	(人事課)	10
吉嶋 亮	(嶺南税務部)	141	吉田 美帆	(丹南健康福祉)	59
吉田 晃大	(県立病院)	87	吉田 美穂	(福祉相談所)	61
吉田 明広	(臨海工水管理)	100	吉田 靖	(農林水産部)	104
吉田 明史	(福井土木)	132	吉田 康文	(市町協働課)	14
吉田 亜里紗	(坂井健康福祉)	58	吉田 祐子	(県立病院)	73
吉田 郁美	(人事課)	9	吉田 悠歩	(一乗谷博物館)	41
吉田 開	(桜マラソン課)	39	吉田 幸人	(高校教育課)	161
吉田 香織	(嶺南敦賀土木)	146	吉田 有美	(家畜保健)	119
吉田 和弘	(福井県税)	15	吉田 悦久	(嶺南林業水部)	142
吉田 和浩	(県立病院)	70	吉田 喜幸	(浄化センター)	101
吉田 勝洋	(新幹線建設課)	23	吉田 陸	(エネルギー課)	45
吉田 克弘	(県立病院)	74	吉田 諒子	(坂井農林総合)	113
吉田 かな子	(福井農林高)	174	吉田 航	(県立病院)	85
吉田 佳奈代	(東京事務所)	25	吉永 朱里	(奥越農林総合)	114
吉田 聖子	(嶺南教育)	164	吉長 司	(福井技術学院)	97
吉田 潔弘	(原子力安全課)	30	吉野 薫	(税務課)	8
吉田 邦夫	(嶺南敦賀土木)	146	吉野 和雄	(福井運動公園)	42
吉田 桂子	(埋文センター)	165	吉野 和宏	(グリーンC)	121
吉田 健人	(福井土木)	131	吉野 徳恭	(市場開拓課)	94
吉田 幸市	(市町協働課)	13	吉野 弘信	(嶺南小浜土木)	147
吉田 さおり	(県立病院)	74	吉野 桃生	(県立病院)	78
吉田 さおり	(県産材活用課)	110	吉原 誠彦	(奥越土木)	134
吉田 早希	(県立病院)	85	吉水 裕紀	(県立病院)	82
吉田 智	(教育総研所)	167	吉村 あかね	(県立病院)	68
吉田 志織	(議事調査課)	154	吉村 郁佳	(自然環境課)	46

## (よ)(り)(わ)

吉村 和城	(人事課)	9	鷺山 香織	(生涯文化財課)	163
吉村 公彦	(高校教育課)	161	和田 恭典	(産業技術課)	94
吉村 啓	(高校教育課)	161	和田 紗織	(こども療育C)	63
吉村 栄	(日野川水道管)	100	和田 真吾	(武道館)	42
吉村 亮友	(嶺南小浜土木)	147	和田 宗大	(丹南土木)	136
吉村 千穂	(県立病院)	83	和田 卓也	(中山間畜産課)	107
吉村 智美	(県立病院)	75	和田 奈津希	(県立病院)	70
吉村 七海	(三国土木)	132	和田 美恵	(県立病院)	75
吉村 仁	(道路建設課)	125	和田 陽介	(奥越農林総合)	114
吉村 祐一	(水産課)	109	和田 理誠	(衛生環境研C)	90
吉村 信	(健康政策課)	54	和多田 寿子	(県立病院)	76
吉村 昌宏	(丹南土木)	136	和多田 浩樹	(奥越農林総合)	114
吉村 真未	(こども療育C)	62	渡邊 晶代	(県立病院)	79
吉村 みゆき	(嶺南税務部)	141	渡辺 一朗	(エネルギー課)	45
吉村 靖子	(定住交流課)	35	渡辺 絵美華	(大学私学課)	13
吉村 由紀子	(中山間畜産課)	107	渡辺 和夫	(福井農林総合)	111
吉村 友里	(地域福祉課)	51	渡邊 圭太	(議事調査課)	155
吉村 若奈	(大学私学課)	13	渡邊 健太郎	(経営改革課)	92
義元 夕紀子	(医薬食品課)	56	渡辺 覚	(東京事務所)	25
余西 未羽	(丹南土木)	137	渡邊 嵩	(福井土木)	131
米岡 房直	(人事委員会)	184	渡辺 脩斗	(農業試験場)	116
米倉 広毅	(未来創造部)	20	渡辺 淳基	(定住交流課)	35
米田 考志	(福井米戦略課)	105	渡邊 淳子	(教育総研所)	166
米田 耕治	(吉野瀬ダム建)	138	渡邊 慎二	(土木部)	124
米田 隼人	(丹南健康福祉)	59	渡辺 大介	(芦原青年の家)	170
米津 育浩	(奥越農林総合)	114	渡辺 尚弘	(一乗谷博物館)	41
米村 育代	(大学私学課)	12	渡辺 貴弘	(福井農林総合)	111
米村 万紀	(南越特支)	178	渡邊 忠幸	(空港事務所)	138
米村 衛	(教育政策課)	158	渡辺 千海	(県立病院)	84
米屋 和世	(人事課)	10	渡辺 力	(若狭図書C)	169
米谷 寿光	(労働委員会)	186	渡邊 尚英	(丹南土木)	137
四方 啓裕	(二州健康福祉)	143	渡邊 七恵	(県立病院)	78
蓬生 大樹	(恐竜博物館)	40	渡辺 菜々美	(県立病院)	70
寄田 卓海	(都市計画課)	129	渡邊 暢子	(工技センター)	99
頼本 華子	(水産課)	109	渡邊 紀子	(農業試験場)	116
頼本 英明	(中山間畜産課)	107	渡邊 久暢	(高校教育課)	161
萬 翔子	(ふる文学館)	169	渡邊 英明	(一乗谷博物館)	41
萬 剛良	(丹南健康福祉)	59	渡辺 裕恵	(森づくり課)	111
			渡邊 寛斗	(嶺南若狭企室)	140
			渡辺 文子	(県立病院)	73
			渡邊 文平	(県立病院)	86
			渡邊 正則	(国際経済課)	95
			渡邊 本樹	(坂井高)	175
			渡邊 美宏	(丹南農林総合)	115
			渡部 幸治	(福井県税)	15
			綿谷 朋紘	(栽培センター)	119
			渡 智美	(水産課)	109
			和中 健史	(県民協働課)	22
			鰐淵 春香	(県立病院)	76
【 り の 部 】					
領家 一博	(水産試験場)	119			
領家 かずよ	(観光誘客課)	36			
【 わ の 部 】					
若泉 勇望	(嶺南敦賀児相)	145			
若栗 史明	(丹南土木)	137			
若栗 毬乃	(会計課)	151			
若杉 貴子	(県立病院)	83			
若杉 由美	(看護専門学校)	88			
若山 賀将	(嶺南林業水部)	142			
脇坂 晃子	(こども療育C)	62			
鷺田 剛	(年縞博物館)	48			
鷺田 裕之	(丹南土木)	137			