2025/9/16
For Students
No. 9

【令和７年度　インターネット安心・安全通信】

気をつけてアップしてたはずなのに

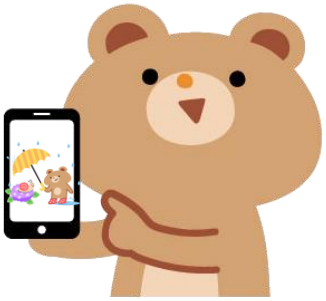

SNS 利用から、気軽にネット上に写真を載せてしまいがちです。
友達に知らせたくて載せた１枚の写真から、撮影場所や生活範囲が特定される危険性も。

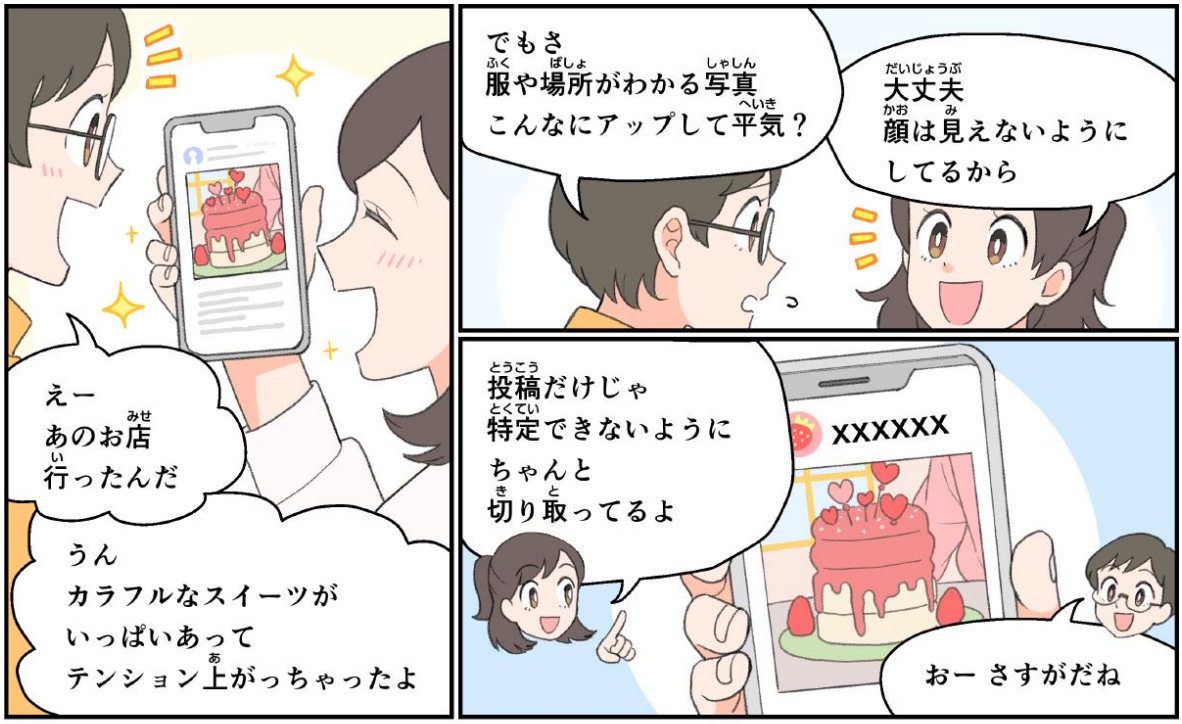

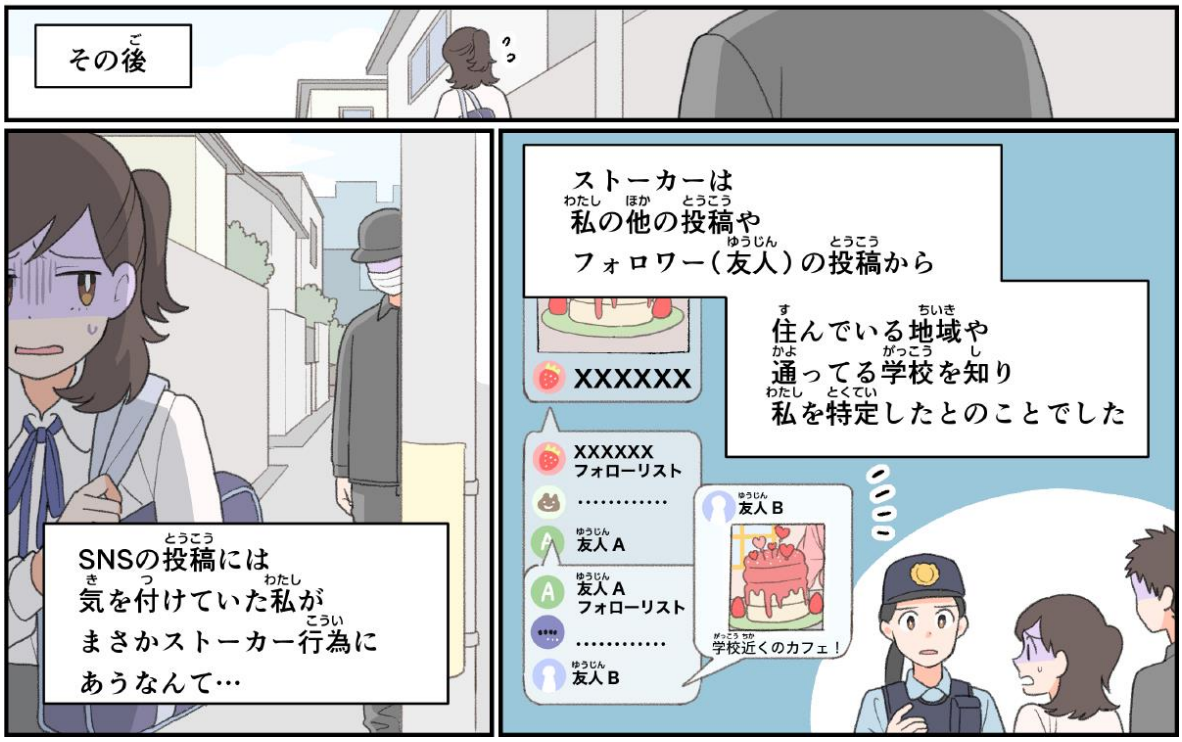

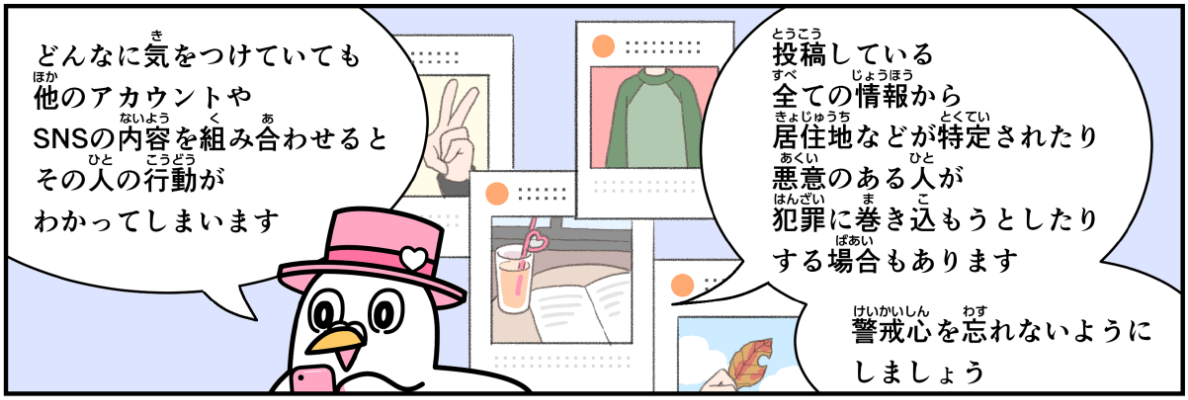

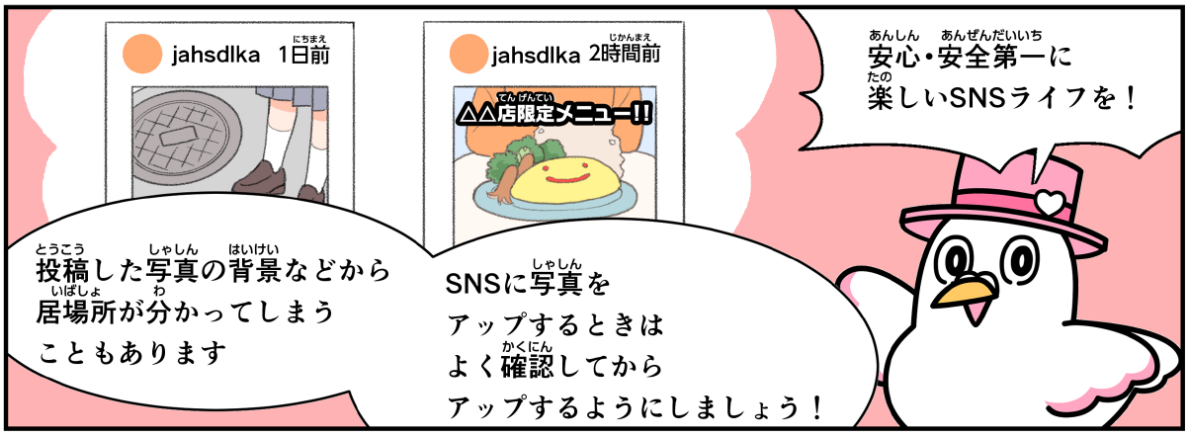

気を付けるポイント

〇高性能・高画質への注意

写ったものから撮影場所が特定されることがあるので、投稿用の撮影には注意しましょう。

〇閲覧者を限定した投稿が◎

プライベートな情報の投稿前はよく考えて。「鍵アカ」などで特定の人とだけ共有する方法もあります。

〇もしも不安を感じたら

SNS でのやり取りについて不安や違和感を感じたときは、必ず大人に相談しましょう。

【もっと詳しく】“こっそり”だけじゃない！時間をかけて徐々に近づくケースも急増

誰でも見ることができるのが SNS の基本です。特定の人に公開するつもりであっても、写真に映りこんだものや訪れた店や地域など生活範囲が推測できてしまうという意識を持つ必要があります。また、『インターネット安心安全通信 児童生徒向け 第5号』にもあるように、長期間やりとりを続ければ初期の警戒心は段々薄れ、信頼感が生まれ、プライベートなことまで話すようになるのを見込んで近づいてくる人もいます。投稿・やりとりの先にある、脅迫・ストーカー・誘い出し・投資詐欺などの被害の可能性を忘れてはいけません。「個人が特定できるもの・コトを公開しない」「非公開や短時間で消える場合でも投稿前にチェック」と共に、「ネットだけの友達には警戒を緩めず個人的な話は控え、少しでも気になったら距離を置く」ことを心に留めて。※ネット上にアップした・された情報で困ったことが起きたら『違法・有害情報相談センター』もご利用ください。

【出典】インターネットトラブル事例集 2025 年版（総務省）
https://www.soumu.go.jp/use_the_internet_wisely/trouble/

【お問い合わせ】
福井県防災安全部県民安全課
☎:0776-20-0296（直通）
メール:kenan@pref.fukui.lg.jp
HP:インターネット安心・安全利用通信 ｜ 福井県ホームページ

X（エックス）
安全安心ふくい
CHECK!

インターネット
安心安全通信HP
CHECK!