

子宮頸がん検診を受けるには



市町がん検診

- 日時を定めて公民館などで実施される「集団検診」と個人で予約して医療機関で受診する「個別検診」があります。
- 市町から送られてくる受診券（個人負担金あり）か無料クーポン券を利用できます。
- 平日は忙しい女性のために、土・日・祝日にも受診できる「休日レディースがん検診」も実施しています。

がん検診の日程や検診費用などについては、お住まいの市町の担当課へお問い合わせください。



職域がん検診

職場で健康診断の一環としてがん検診を実施しています。（職場で実施していなかったり、受けられなかったりした場合は、市町の検診を受けられます。）

子宮頸がん個別検診が受けられる医療機関

H28.6.1現在

福井	打波外科胃腸科婦人科	福井市文京7-10-2	TEL.0776-26-7171
	大月産婦人科クリニック	福井市足羽1-11-24	TEL.0776-35-3035
	加藤内科・婦人科クリニック	福井市志比口1-10-28	TEL.0776-53-0053
	県民健康センター診療所	福井市真栗町47-48	TEL.0776-98-8000
	小林産婦人科医院	福井市毛矢2-8-15	TEL.0776-35-4141
	西ウイミンズクリニック	福井市木田2-2102	TEL.0776-33-3663
	平井産婦人科医院	福井市春山2-24-9	TEL.0776-22-6733
	福井愛育病院	福井市新保2-301	TEL.0776-54-5757
	福井県済生会病院	福井市和田中町舟橋7-1	TEL.0776-23-1111
	福井県予防医学協会	福井市和田2-1006	TEL.0776-23-4810
	福井県立病院	福井市四ツ井2-8-1	TEL.0776-54-5151
	福井県労働衛生センター	福井市日光1-3-10	TEL.0776-25-2206
	福井厚生病院	福井市下六条町201	TEL.0776-41-3377
	福井赤十字病院	福井市月見2-4-1	TEL.0776-36-3630
坂井	福井総合クリニック	福井市新田塚1-42-1	TEL.0776-21-1300
	ホーカベレディースクリニック	福井市左内町10-11	TEL.0776-36-0665
	本多レディースクリニック	福井市宝永4-2-18	TEL.0776-24-6800
	まぎレディースクリニック	福井市新田塚町101	TEL.0776-22-8989
	レディースクリニックつねざわ	福井市手寄1-7-23	TEL.0776-30-5233
奥越	福井大学医学部附属病院	吉田郡永平寺町松岡下合月23-3	TEL.0776-61-3111
	金津産婦人科クリニック	あわら市市姫1-8-5	TEL.0776-73-3800
	春日レディースクリニック	坂井市春江町江留上新町8	TEL.0776-51-6080
	坂井市立三国病院	坂井市三国町中央1-2-34	TEL.0776-82-0480
丹南	松井クリニック	坂井市丸岡町本町3-28	TEL.0776-66-8380
	栃木産婦人科医院	大野市春日92-6	TEL.0779-66-2502
	福井勝山総合病院	勝山市長山町2-6-21	TEL.0779-88-0350
	加藤産婦人科医院	鯖江市水落町1-4-21	TEL.0778-51-1285
	公立丹南病院	鯖江市三六町1-2-31	TEL.0778-51-2260
	産婦人科 鈴木クリニック	鯖江市東鯖江4-2-23	TEL.0778-52-6000
	たかはし内科・婦人科医院	鯖江市小黒町3-11-28	TEL.0778-54-0550
	広瀬病院	鯖江市旭町1-2-8	TEL.0778-51-3030
	井元産婦人科医院	越前市堀川町6-25	TEL.0778-23-3541
	笠原病院	越前市塚町214	TEL.0778-23-1155
二州	林病院	越前市府中1-5-7	TEL.0778-22-0336
	藤井医院	越前市文京1-6-28	TEL.0778-23-3211
	市立敦賀病院	敦賀市三島町1丁目6-60	TEL.0770-22-3611
	産科・婦人科井上クリニック	敦賀市本崎49-24-1	TEL.0770-21-4103
	松田マタニティクリニック	敦賀市平和町7-3	TEL.0770-24-1131
若狭	杉田玄白記念 公立小浜病院	小浜市大手町2-2	TEL.0770-52-0990
	中山クリニック	小浜市多田2-2-1	TEL.0770-56-5588
	若狭高浜病院	大飯郡高浜町宮崎87-14-2	TEL.0770-72-0880

20歳代からの子宮頸がん検診



- 子宮頸がんは、20歳代から30歳代に増えています。
- 「まだ若いから」といって安心しないで、20歳になったら、必ず2年に1回は受診しましょう。



がん検診についての情報は
がんネットふくい



福井県健康福祉部健康増進課

TEL.0776-20-0349

美しく健康で 過ごすために。 子宮頸がんについて知りたい！

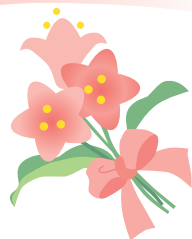

子宮頸がんは子宮の入り口付近、「子宮頸部(けいぶ)」にできるがんです。

子宮の奥の赤ちゃんが育つところにできるがんを「子宮体がん」といいます。

ウイルス感染が原因で、
主に性交渉によって感染します。

特別な人だけが感染するのではなく、誰にでも感染する可能性があります。

最初の頃は全く症状がないことが
ほとんどで、自分で気づくことは
ありません。

ほかの病気の可能性もありますが、不正出血やおりものの増加など気になる症状があれば、婦人科で診察を受けましょう。

細胞を採るだけの簡単な検査ですが、
前がん病変(がんになる前の状態)の
段階でも見つけることができます。

検診は短時間で終わります。面倒がったり、敬遠したりせず、20歳以上の方は検診を受けましょう。家族や友人にも、ぜひ勧めましょう。

よくある質問に 答えます！



Q1 どんなウイルスで
子宮頸がんになるのですか？

A HPV(ヒトパピローマウイルス)というありふれたウイルスです。

中でも、HPV16型、18型の2種類は子宮頸がんを発症している20～30代の女性の70～80%から見つかっています。

Q2 子宮頸がんになったら
どんな治療をするのですか？

A ごく初期のがんで発見されれば、子宮頸部の異常な組織を切除するだけで済み、その場合妊娠も出産も可能です。しかし、進行すると命を落とす危険はもちろんのこと、妊娠や出産を諦めなくてはならなかったり、生活や人生に大きな支障を及ぼしたりする恐れもあります。

Q3 子宮頸がんの予防法は
ありますか？

A HPVの予防ワクチン接種がありますが、すべての子宮頸がんを予防できるものではありません。

予防ワクチン接種を受けても、必ず20歳以降は子宮頸がん検診を受けましょう。

検診の流れについて 説明します！

1 問診

初潮年齢、生理の様子、妊娠・出産の経験の有無、自覚症状の有無などについてお聞きします。



2 検診(内診)

内診台に上がり、子宮頸部の状態を調べます。子宮の形、大きさ、位置、表面の状態、炎症の有無を確認します。

3 細胞診検査

やわらかい大きめの綿棒で子宮の入り口を軽くこすって細胞を採取します。痛みはほとんどありません。

(採取した細胞に異常がないかは、専門の技師および医師に送って顕微鏡で調べてもらいます。)

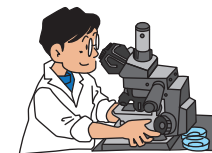

これで検査は終了です。

4 結果

後日結果が送られてきます。もしも精密検査が必要と言われたら、必ず受診しましょう。「精密検査が必要」=「がん」ではありません。もう少し詳しい検査をしましょう、という意味ですから、怖がったり、面倒がったりせずに、早めに医療機関を受診しましょう。「異常なし」と言われても、2年に1回は必ず検診が必要です。

