



- ひらめき -

hirameki

ふくい県産材製品カタログ



はじめに

このカタログは、オフィスや店舗、住宅などでふくいの木を利用してもらうために、ふくい
の木でつくられた製品を紹介するものです。

ふくいの木を使うことは、森林の適正な整備が進み、水源のかん養や地球温暖化の防止など
森林の多面的機能の発揮や持続可能な開発目標(SDGs)にも貢献します。

また、地域の林業・木材産業の活性化につながり、地域を元気づける力となります。

このカタログをきっかけに、ふくいの木が皆様の生活に身近なものとなり、木の良さを感じ
ていただく機会が増えることを、心より願っております。

- ひらめき -

hirameki

福井の「木」で「閃き」を。

木製品を取り入れることにより、アイデアや創造力を
かきたてることができるということ、
木製品との瞬間的な出会いを閃きの「光」に例えています。

ふくい県産材製品が届くまでのストーリー

01



50年以上前に行われた 手作業での植樹作業

福井県の森林は、戦後、荒廃した森林の復旧や復興に伴う木材需要に対応するため、主にスギの木が人の手によって1本1本丁寧に植えられました。植えた後も下草刈りや枝打ち、間伐など手間ひまをかけて木を育ててきました。

02



山の中での伐採作業

住宅部材やテーブルなどの木製品の利用に適した大きさになると立木を伐採し、山の中から原木を運び出します。伐採では、先人たちが大切に育ててきた木が傷つかないように、慎重に作業が行われます。伐採された原木は、林業機械などにより山中から搬出されます。

03



木材市場での競売り

山の中から搬出された丸太は、木材市場で樹種や太さ、長さ等の品質毎に1本1本丁寧に仕分け・選別され、野菜や魚の市場と同じように、競りにかけられて、製材所等に販売されます。

04



製材所で 使いやすい形に加工

購入された丸太は、製材所で角材や板材など、住宅や家具の部材に加工されます。木を加工する人は、1本1本の木の性質を見極め、適材適所の使い方を考えながら、丸太を製材します。

05



職人の手による丁寧な製品づくり

職人の手によって、木目の美しさや優しい手ざわりなど、木の良さを活かしつつ、こだわりの詰まった完成度の高い製品が生み出されます。50年以上前に植えられた木は、長い年月を経て、たくさんの人の手や思いが加えられ、あなたの元へ届きます。



柱や梁・桁などの建築材料も、木製品と同様にたくさんの人の手や思いが加えられて用いられます。



※全てのふくい県産材製品の生産過程を示すものではありません。

ふくいの木の特徴

平角材の曲げ強度性能

福井県産スギ

43.5 N/mm

全国平均 38.9 N/mm



曲げヤング係数 E70 以上の割合

福井県産スギ

89%



ねばり強い木質

「ふくいの木」は全国平均を上回る強度です。国土交通省が定めた「曲げ」の基準強度をクリアしており、曲げ強度性能を比較した場合でも全国平均を上回っています。



色あい・木目が美しい

ほんのり赤みがかった、つややかな木肌が特徴です。福井の気候風土で育つ木は年輪が太く、くっきりと浮かぶ木目の美しさが際立っています。特にスギは昔ながらの自然乾燥法「葉枯らし」によって、木本来が持つ「さくら色」のような赤みとつややかさが引き出されています。



大径材が多い

横架材・板材に適した大木が豊富です。福井には古くから木をじっくりと大きく育てる文化があり、山林には時代を超えて受け継がれる100年スギをはじめ、良質な大径樹が生い茂っています。

ふくいの木を使うこと



森林とつながる

福井県には、約30万ヘクタール（県土の4分の3）もの森林があります。これらの森林は、水を育み災害を防ぐなど、私達の生活を守り支えています。

このうち、スギやヒノキなど人の手で植えられた人工林は、収穫の時期を迎えた木を伐って、木材としてつかい、新たに植えて、適切な手入れをして育てることで、循環していきます。

ふくいの木を積極的につかうことは、森林の適切な整備を促し、水源のかん養や地球温暖化の防止など、森林の多目的な機能の発揮につながります。

快適な暮らしにつながる

木材は、香りによる「こころ」と「からだ」のリラックス効果や集中力を高める効果、室内の湿度を調節する効果など、快適な暮らしにつながる色々なはたらきがあります。

豊かな自然環境を次世代につなぐ

木材は、森林から再生産することができる貴重な資源です。適切な量をつかうこと、伐ったら植えて育てること。これを繰り返し行うことで、いつまでも枯渇することなくつikai続けることができる資源です。

上手に木をつかうことは「持続可能な社会」につながります。

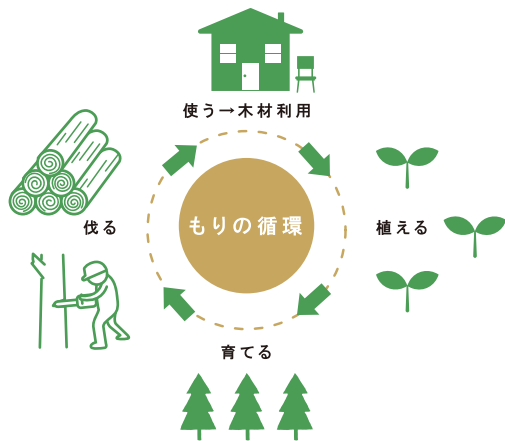

ふくいの木をつかうことは自然や生活環境を守ってくれる効果がある

再生可能な
資源

自然災害の
防止に貢献

豊かな地域
雇用を創出

省エネ素材

生物多様性の
保全

炭素の固定

心も体も
リラックス

豊かな
自然環境を
次世代へ



ふくい県産材の活用事例 ふくいの木は様々なところで活用されています。



case01. 美容室



case02. 銀行

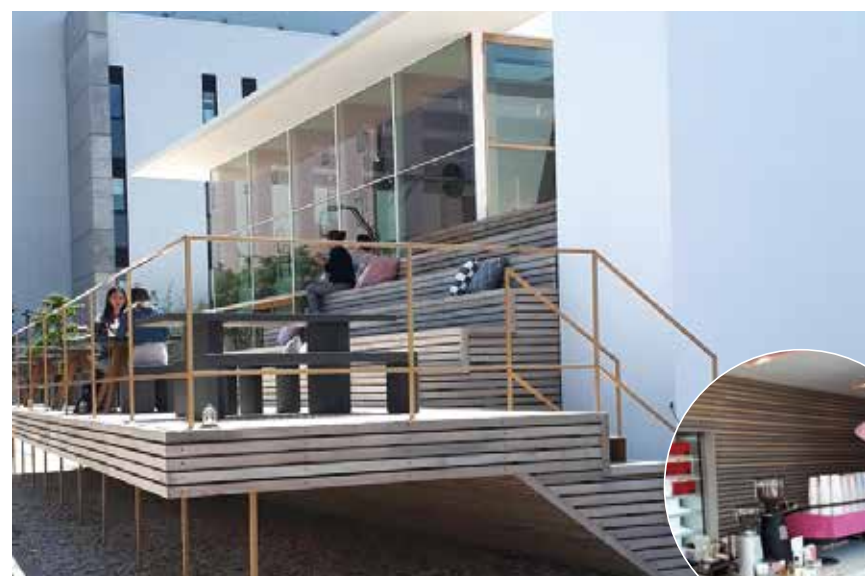

case03. 飲食店





ふくいの木づかい企業の募集について

みんなでウッド・チェンジ 地域の木材利用から始めるSDGs

県産材を利用することは、森林整備の促進や二酸化炭素の固定を図るなどSDGsの達成や脱炭素社会の実現につながるとともに、地域の活性化にも貢献します。

県産材を率先して利用することを自ら宣言した企業等を「ふくいの木づかい企業」として登録し、広く県民に対し周知しその取り組みを支援します。



登録の要件

下記 01 または 02 の趣旨に賛同する民間企業や団体等

01

店舗や事業所などの施設や
事業活動において県産材を利用すること

建築物の
木造化

内外装の
木質化

木製品の
導入

02

社員や訪問者に対し、
県産材の利用についてPRすること



宣言メリット

01

県ホームページやイベント等で積極的に県産材を利用し、
SDGsの達成や脱炭素社会の実現に貢献する企業として紹介

02

木紙を使用した木づかい
企業宣言書の贈呈

03

木材利用に関する
情報の提供

04

木づかい活動を積極的に
実践する企業等を表彰

募集と登録企業について

ふくいの木づかい企業の募集の概要および登録企業は、福井県のホームページに掲載しています。下記のQRコードを読み込み、ご確認ください。



ふくいの木づかい企業
募集の概要

ふくいの木づかい企業 募集

検索



ふくいの木づかい企業
登録企業

ふくいの木づかい企業 登録企業

検索

宣言書の届出先

福井県農林水産部県産材活用課ふくいの木利用室

TEL:0776-20-0449 FAX:0776-20-0654 Mail: kensanzai@pref.fukui.lg.jp

企業の県産材利用の取り組みを支援します！

県では、下記の団体等と連携して『ふくいウッドチャレンジ推進ネットワーク』を創設し、社屋や工場の木造化、オフィス内の木質空間の提案など県産材が利用しやすい環境づくりや『ウッドチャレンジ-6つのアクション-』の取り組みを進めています。

県産材の利用に関心のある方は、ネットワークの会員である下記の団体にお気軽にご相談ください。

名称	担当	電話番号	メールアドレス
福井県農林水産部県産材活用課 (ふくいの木利用室)	県産材利用に関する情報提供・普及啓発／企業の取組みPR／木造・木質化や木製品の導入／商品開発等の支援／企業のウッドチャレンジ-6つのアクション-に関すること	(0776)20-0449	kensanzai@pref.fukui.lg.jp
福井県経済団体連合会 (福井商工会議所総務・企画部)	企業への県産材利用に関する情報提供／普及啓発	(0776)33-8250	soumuinfo@fcci.or.jp
一般社団法人 福井県建築士事務所協会 (事務局長)	社屋の新築等を計画する企業への木造化の提案	(0776)54-1552	fukuijk@fukuijk.jp
福井県インテリア コーディネーター協会 (会長)	オフィスの改装等を計画する企業への木質空間の提案	-	desk@icfukui.com
ふくい県産材販路拡大協議会 (福井県木材組合連合会 事務局長)	県産材・県産材商品に関する情報提供 等	(0776)50-3625	fukui-mokuren@fukui-mokuren.jp
福井県総合グリーンセンター (林業試験部長)	県産材を利用した商品開発等を計画する企業への助言 等	(0776)43-6502	green-c@pref.fukui.lg.jp

企業のウッドチャレンジ 6つのアクション

01 セミナーなどの参加による
県産材利用に関する意識醸成



02 県産材を利用した名札や
名刺を使う



※イメージ

03 県産材を利用した施設の
木造・木質化



04 施設内に県産材で作られた
木製品を導入



05 県産材を利用した商品開発



新素材を活用したデッキ
(ウッドプラスチック)

06 企業活動で県産材を利用



化石燃料を
木質バイオマス燃料へ転換

製品別

什器

Furniture



- 01p シェルビング ロータイプ/シェルビング パーティション
- 02p 多目的什器「FRAME」
- 03p イスターカーテン「うららぎ」
- 04p 滑り台/箱椅子
- 05p セミダブルベット/テーブル/TVボード+収納棚/下駄箱
- 07p Cedar stripe stool/Double line table/Cedar drawer table/AL stand/Cedar panel stand/Cedar trash can/つみきのくるま 木コロ/ Cedar two-way table
- 09p 多目的パレット/木箱(001~003)/ウッドウォール(パーティション)/木製テーブル(天板)
- 11p 応接セット テーブル/椅子(1人掛け)/椅子(3人掛け)/引出しキャビネット/テレビ台
- 13p おうちのすべり台/保育園用ロッカー/みんなのデスク/チューリップ椅子/やまなみ椅子
- 15p sugi コンテナ/ブランターカバーS/ブランターカバーL/ロングテーブル/フローリング板/羽目板
- 17p Wood Vehicle(ウッドビークル)/MOKUDIO(バックロードホーンスピーカー)/猫御殿(フルセット)/恐竜
- 19p テーブル・ベンチ(一体型)/ログテーブル/背付ログベンチ/木堀
- 21p ボックス in ボックス/CZXDesk(片袖デスク・両袖デスク・平机)/キャビネット天板/Conscia Table 幕板付タイプ/CHBench(ベンチ・テーブル)/カウンター/Humiski(スタッキングチェア・円テーブル)
- 23p ボックス in ボックス/エレガスタ ユニット会議テーブル/アブションフリー2 フレキシブルテーブル/フラプター/アブションフリー2 メインテーブル/アドバンス(片袖・両袖)/ライブワークテーブル(スクエア・サークル)/RB カウンター/ライブミーティングテーブル(単柱脚・T字脚)/スィフト【上下昇降タイプ】(平机・スクエア・サークル)

建築資材

Building materials



- 25p セルフネン木ぬり壁/セルフネン不燃木材
- 27p Gywood®フリー板(マルチ用途材)
- 29p デザインウッド 羽目板/デザインウッド フリー板(レギュラータイプ)/デザインウッド リブパネル
- 31p スラント/トライアングル/ブロック積加工/パネル加工A(幅狭)/パネル加工B(幅広)/なぐり加工/ブロックパネル加工/横板加工/V型パネル加工/V型パネル(幅狭)/木口パネル加工/フローリング(圧密)/板目板/天井板
- 33p マーベルウッド®デッキ材/ダイナソーウッドベンチ/水辺のデッキチェア/ダイナソーフラットベンチ
- 35p プラスッド/Fandaline-LUCY BENCH/Fandaline-LUCIEN BENCH/Fandaline-MILLA TABLE/Fandaline-GEMMA BENCH/Fandaline-BRIAN BRNCH/Fandaline-JOHN PLANTER/Fandaline-EDD PLANTER

小物

Small articles



- 37p 積みん木(10個入り・30個入り・50個入り)
- 39p 福井県産ひのきの恐竜絵合わせカード/赤ちゃんカスタネット/福井県産ひのきの恐竜ピンバッジ/おふろであそぼう(ペンギンたち・イルカたち・おがお恐竜たち)/わんわんカー/ひよこカー/ひのきのくるま/あいうえおさかなつり/福井県産ひのきの恐竜つつみ/身長計
- 41p 表札/巨大麻雀牌-オバマージャン-/檜のおはし
- 43p 食器類/ピンクッション(針山)/花瓶(一輪挿し)/爪楊枝入れ/コマ/時計/バターナイフ・はちみつスプーン/ボールペン・シャープペン/盃/カップ
- 45p ihana/OEDO

企業別

什器



Furniture

- | | |
|---------------------|--------------------|
| 01p 井上金庫販売 株式会社 | 11p 株式会社 立平木工所 |
| 02p 株式会社 CINQ | 13p 株式会社 Tanzen |
| 03p 株式会社 TOKO | 15p 有限会社 平田木材店 |
| 04p 合同会社 ニワトリワークス | 17p 株式会社 古崎 |
| 05p 有限会社 ウッディ工房美樹 | 19p 美山町森林組合 |
| 07p WOOD LABO IKEDA | 21p 株式会社 イトーキ 北陸支店 |
| 09p 合同会社 笑人堂 | 23p 株式会社 オカムラ |

建築資材



Building materials

- | | |
|----------------|-----------------------|
| 25p 株式会社 セルフネン | 31p 福井県木材組合連合会 |
| 27p ナイス 株式会社 | 33p 株式会社 マーベルコーポレーション |
| 29p 中西木材 株式会社 | 35p フクビ化学工業 株式会社 |

小物



Small articles

- | |
|---------------------------|
| 37p 小柳タンス店 |
| 39p 社会福祉法人 福授園 HIDAMARI工房 |
| 41p 古谷製材所 |
| 43p 木工カワセミ |
| 45p スタイル・オブ・ジャパン 株式会社 |





どんな時代もフレキシブルに いつの時代もモノ作りの 精神で挑戦

1907年、福井県発祥のオフィス家具メーカー。全国13拠点で販売するアイテムの一部を地元福井(丸岡)の自社工場で製造しています。

特に最近では、ブルックリンスタイルなデザインがおしゃれなオフィスでは人気。得意のシェルピングやキャビネットに、高品質な福井の木を大胆に使用。オリジナル商品の製造だけでなく、FUKUNOKIというオリジナルブランドで県内の材木・家具建具企業と連携し、全国に広がる販売チャンネルでの拡販を目指します。

当社のできるオプション・加工技術

- オーダーメイド：可
- 樹種変更：可
- 使用樹種：スギ、その他

グリーン購入法適合商品 ぶくいSDGsパートナー
ぶくいの木づかい企業

井上金庫販売 株式会社

代表者：代表取締役 井上 栄治
担当者：総務部 向野 智彦

〒918-8004 福井県福井市西木田3-5-1
☎ (0776) 35-6871 📠 (0776) 34-5832
✉ info@fukunoki.inoue-net.co.jp



会社 HP FUKUNOKI

オフィスを福井の木でつくる

福井県産スギ集成材を贅沢に使用したオフィスでも大人気のシェルピングシリーズ。機能性だけでなくデザイン性も圧倒的な存在感を放ちます。



シェルピング ロータイプ FZ-4S-93KW/JW set

参考価格 ¥449,350 ~ / 台
※加工・サイズ・仕様等によって価格変動します。
参考サイズ w1,840×d480×h1,267mm
※カスタム品につき、サイズはご相談ください。

重量：80.2 kg
材質：スギ、スチール
ロット数：1 台～
納期目安：2 ヶ月程



シェルピングパーティション IPT-12K+IPT-AAK / IPT-09K+IPT-AAK

参考価格 ¥750,350 ~ / 台
※加工・サイズ・仕様等によって価格変動します。
参考サイズ w1,240×d940×h1,510mm
※カスタム品につき、サイズはご相談ください。

重量：約 50 kg
材質：スギ、スチール
ロット数：1 台～
納期目安：2 ヶ月程





豊かな山林と災害のない暮らしを次世代に

CINQは森林保全や活用、木工製品の製造など、植えて、育てて、適切に伐採する事業を手がけています。受け継いできた森を大切に育て、次代へ託す。自然の本来あるべきサイクルを取り戻すために森を守る大切さを伝えています。

当社のできるオプション・加工技術

- オーダーメイド：一部可
- 樹種変更：不可
- 使用樹種：スギ

原木提供 | 商品開発 | 未来創造企業(SSC)認定
SATOYAMAイニシアティブ推進ネットワーク

株式会社 CINQ

代表/担当者: 松下 明弘

〒910-0203 福井県坂井市丸岡町山口59-7-1

(0776)67-2329 info@cinq.jp.net

専用HP



間伐材を利用した組み立て式の什器

組み合わせにより、さまざまな用途で使用できます。建材でもエネルギー素材でもない。間伐材の新しい可能性に向き合い、導き出した最初の答えが、この「FRAME」です。フレキシブルで拡張性が高いこの什器ユニットが、これまでの林業に新たな一石を投じるきっかけになればと期待しています。



多目的什器「FRAME」

販売 ¥176,000 ~ /台
レンタル ¥6,600 /台(1日あたり)

w1,530×d1,500×h2,200mm
table top w1,420×d600mm
収納サイズ w1,500×d600×H185mm

重量：約 25 kg (基本セット)
材質：構造材 スギ
天板 集成材メラミン加工
天幕 ターポリン

ロット数：1台～
納期目安：1週間程

オプション棚板

- Shelf Board 300
w1,420×d300×h75mm
¥24,200
- Shelf Board 450
w1,420×d450×h75mm
¥28,600
- Shelf Board 600
w1,420×d600×h75mm
¥33,000



「空間の有効利用」から 考える社会貢献

「開放感」をモチーフとした「折りたたみ式扉」を中心に、鯖江市で造られたオンリーワン製品が全国の建物に採用され、空間をより便利に、より快適に彩り、活気ある街づくりや心やすらぐ空間作りのお手伝いをしています。

「つくっているのは開放感。」株式会社TOKOは、これからも気持ちのいい「開放感」を皆さまにご提供します。

当社のできるオプション・加工技術

- オーダーメイド：可
- 樹種変更：可
- 使用樹種：スギ・ヒノキ

NC加工 塗装 プレス加工 組立・仕上げ
カスタムデザイン可(要相談)
ふくいSDGsパートナー

株式会社 TOKO

代表者：代表取締役社長 佐々木 知也
担当者：ビル建材事業部 西本 佳隆

〒916-0062 福井県鯖江市熊田町1-100
☎(0778)62-2030 📠(0778)62-1483
✉ nishimoto@toko-ss.co.jp



会社HP

格子デザインの折りたたみ式防球建具

福井県産スギの無垢材とアルミのリンク機構を用いた、全開・全閉出来る縦格子建具です。体育館の窓前に設置すると、優しい光が差し込み、窓を開ければ麗らかな風が入ってくることで、子どもたちが自然風の中で、安全に活動が出来ます。全開にすれば、開口の1/7にコンパクトになることで、災害時の避難所においても、大人数の人の出入りに対応出来ます。



イスターカーテン「うららぎ」

¥164,000 / m² (設計価格)

※希望サイズは一度ご相談ください。

材質：スギ

ロット数：1枠～

納期目安：6週間～

カラーバリエーション





小物から大型家具、店舗什器や内装まで一点一点手作りで

ニワトリワークスは福井市の山間部を拠点に、主にオーダー家具のデザイン、製作、販売を行っている会社です。

小物から各種家具、店舗什器や内装、家具の修理なども承っております。

当社のできるオプション・加工技術

- オーダーメイド：可
- 樹種変更：可
- 使用樹種：針葉樹・広葉樹

家具デザイン・製作 | 商品開発 | 組み立て・仕上げ
 オイルフィニッシュ | 幅ハギ

ニワトリワークス 合同会社
 代表／担当者：大西 弘晃

〒910-2334 福井県福井市大宮町31-36
 ☎ (080)7575-5435
 ✉ niwatoriworks@gmail.com



会社HP



角度を調節できる板は、ひっくり返して登り坂にも

滑り台

¥72,000 / 台

w1,240~2,400×d710×h710mm

重量：約 13 kg
 材質：スギ・ヒノキ
 ロット数：1 台～
 納期目安：お問い合わせください。



4パターンの置き方で、お子様の成長に合った高さに

箱椅子

¥18,000 / 台

w300×d250×h330mm

重量：約 2.2 kg
 材質：スギ
 ロット数：1 台～
 納期目安：お問い合わせください。





こうぼうみき

有限会社 ウッディ工房美樹



デジタル
カタログ
ダウンロード



自然豊かな森の工房

「木と暮らす 木を愉しむ」をコンセプトに人の心を温かくする、木につつまれた暮らし・空間をお客様にお届けするため、木の持っている自然の木肌や木目にこだわり、自然の味を生かしながら、ぬくもりのある本物志向の家具づくりを目指しています。

当社のできるオプション・加工技術

- オーダーメイド：可
- 樹種変更：可
- 使用樹種：針葉樹・広葉樹・外材・合板・樹脂合板 他

木塗装 幅広材加工 幅接ぎ材加工

家具の修繕 内装仕上工事一式

ふくいの木づかい企業 ふくいSDGsパートナー

有限会社 ウッディ工房美樹
代表／担当者：代表取締役 江端 浩光

〒910-2143 福井県福井市宿布町3-7-5
☎ (0776)41-3383 📠 (0776)43-0023
✉ ebata@woodymiki.com



会社HP

福井県産の スギ・ヒノキを使った 完全オーダーメイド家具

ウッディ工房美樹では、住宅・店舗・施設向けに、様々なオーダー家具をお造りしております。



オーダー専門工房として 代々継承される技術で 確かな品質を実現。

デザイン性と実用性を両立させるため、耐久性や用途を考慮し、無垢材・合板・金属・石材など様々な素材から最適なものを選び製造。末長くお使いいただけるオーダー製品をお届けしています。



セミダブルベット

¥132,000～/台

※内容によって価格変動します。
※カスタム品につき、サイズはご相談ください。

材 質：ヒノキ



テーブル

¥99,000～/台

※内容によって価格変動します。
※カスタム品につき、サイズはご相談ください。

材 質：スギ



TVボード + 収納棚

¥242,000～/台

※内容によって価格変動します。
※カスタム品につき、サイズはご相談ください。

材 質：スギ



下駄箱

¥198,000～/台

※サイズ・品目によって価格変動します。
※カスタム品につき、サイズはご相談ください。

材 質：スギ

※掲載されている全ての製品のロット数は、1台から承ります。
※納期目安は、30日からです。



明日の池田を創造する 「挑戦」企業体

池田町の森林資源を活用し、スギやヒノキなどの素材を活かした木製品づくりを行っています。また、一般の人に気軽に木に触れながら学んでいただく施設として、木工体験や木工技術講座のほか、ギャラリーでの木工作品の展示イベントなどを開催しています。

当社のできるオプション・加工技術

- オーダーメイド：可
- 樹種変更：可
- 使用樹種：スギ・ヒノキ

塗装 | オイルフィニッシュ | レーザー加工
 名入れ

WOOD LABO IKEDA

代表者：内藤 了一
 担当者：谷口 素子

〒910-2515 福井県今立郡池田町池田9-6-1
 ☎ (0778)44-6270 📠 (0778)44-6275
 ✉ woodlaboikeda@gmail.com



専用 HP

木の個性を活かした家具づくり

木にある癖や表情、重さのちがいなど、どうすればそれぞれの個性が活きるのか考えながら、余すところなくつかって、家具をつくっています。





Cedar stripe stool

¥217,250 ~ 288,750 / 台

※サイズ・品目によって価格変動します。
※カスタム品につき、サイズはご相談ください。

材 質：スギ
ロット数：3 台～
納期目安：1 ヶ月程



Double line table

¥170,500 ~ 444,400 / 台

※サイズ・品目によって価格変動します。
※カスタム品につき、サイズはご相談ください。

材 質：スギ
ロット数：1 台～
納期目安：40 日程



Cedar drawer table

¥204,600 / 台

※カスタム品につき、サイズはご相談ください。

材 質：スギ
ロット数：1 台～
納期目安：1 ヶ月程



AL stand

¥70,125 ~ 72,875 / 台

w250 × d300 × h1,100mm
※AL stand には大人サイズ・子どもサイズの2種類があり、上記製品情報には大人サイズを記載しています。
※サイズにより、若干デザインが異なります。

材 質：スギ
ロット数：3 台～
納期目安：1 ヶ月程



Cedar panel stand

¥69,300 / 台

w595 × d290 × h875mm
※奥行き(角度)はベルトで調節が可能です。

材 質：スギ
ロット数：1 台～
納期目安：2 週間程



Cedar trash can

¥82,500 / 台

※カスタム品につき、サイズはご相談ください。

材 質：スギ
ロット数：3 台～
納期目安：1 ヶ月程



つみきのくるま 木コロ

¥16,500 / 台(直売)

w340 × d280 × h390mm

材 質：ヒノキ
ロット数：1 台～
納期目安：3 週間程



Cedar two-way table

¥48,125 / 台

※カスタム品につき、サイズはご相談ください。

材 質：スギ
ロット数：3 台～
納期目安：1 ヶ月程



福井県産の木を未来に繋げる

福井県を中心とした農林水産の逸品を通信販売するEC事業者です。福井県産材100%の木製家具を販売しています。本カタログに掲載する商品は県内飲食店、宿泊施設、その他商業施設やオフィスなど木造デザイン全般を行い、木製デザイン什器類も手掛けている福井県内製材所のオリジナル製品となります。素材にもこだわっており、気候等の地域環境に順応する天然乾燥材を用いた福井県産スギ材100%の木製品となります。

当社のできるオプション・加工技術

- オーダーメイド：可
- 樹種変更：可
- 使用樹種：スギ・ヒノキ

塗装 | プレカット | 組立・仕上げ | 内装工事一式

合同会社 笑人堂

代表者：中川 陽如
 担当者：中川、星山、林

〒912-0081 福井県大野市元町5-23
 ☎ (0779)64-5595 📠 (0779)64-5590
 ✉ info@syounindo.com



専用HP



福井県産スギ100%の 多目的パレット

スノコ形状は通気性が良く、木の風合いが家具としても映えます。

壁掛け、置き台やパレットの枚数を増やすと8枚でシングルベッドサイズのお洒落で移動も簡単なベッド台になるなどアイデア次第で様々な使い方が考えられます。

多目的パレット

¥3,300/個

参考サイズ w450×d450×h63mm

材 質：スギ
 仕 様：無塗装
 ロット数：1個～
 納期目安：7～10日間程

福井県産スギ100%の インテリア家具

木のぬくもりを感じることができるインテリアです。
木目の色や風合いを活かした設計をしており、置くだけで雰囲気が明るくなります。植物との相性も抜群です。



木箱 001

無塗装 ￥6,600/個
オイル仕上げ ￥7,920/個
参考サイズ w450×d450×h450mm

木箱 002

無塗装 ￥13,200/個
オイル仕上げ ￥14,960/個
参考サイズ w700×d450×h450mm

木箱 003 (棚付き収納タイプ)

無塗装 ￥22,000/個
オイル仕上げ ￥23,760/個
参考サイズ w450×d450×h900mm

材 質：スギ
仕 様：無塗装 / オイル仕上げ
ロット数：1 個～
納期目安：7～10 日間程

※上の掲載写真は、参考実例のため右記の参考サイズとは異なります。



ウッドウォール (パーティション)

￥92,400/台
参考サイズ w3,850×d300×h3,000mm

材 質：スギ
仕 様：無塗装
ロット数：1 台～
納期目安：7～10 日間程



木製テーブル (天板)

無塗装 ￥118,800/台
オイル仕上げ ￥132,000/台
参考サイズ w2,600×d945×h75mm

材 質：スギ
仕 様：無塗装 / オイル仕上げ
ロット数：1 台～
納期目安：14 日間程

※掲載されている製品の送料は全て別途で、商品は工場引渡しです。



人が暮らす空間に、 木づくりの家具を提供しています

わたしたちは、間伐材を積極的に利用し、環境問題に日々力を入れています。

木製建具、造りつけ家具の製作、取付を行っています。また、福井県産材を使用した木工品の製作も手掛けています。

当社のできるオプション・加工技術

- オーダーメイド：可
- 樹種変更：可
- 使用樹種：スギ・ヒノキ

建具工事一式 | 内装工事一式
SGEC-CoC 認証

株式会社 立平木工所

代表／担当者：代表取締役 立平 敏浩

〒912-0021 福井県大野市中野5-81-1
☎ (0779)66-1033 📠 (0779)66-1031
✉ tatumoku@topaz.ocn.ne.jp



会社HP

「木」のやさしさが、 オフィス空間の中に調和する家具づくり

木のやわらかな色合い、木の心地よい手触り…。見て美しく、ほっとできるような色調。木という自然の恵みを取り入れた内装プロデュースにより、私たちは心うるおうオフィス空間をお届けしています。



命ある素材が 醸し出すあたたかさ

木の持つあたたかさやぬくもりを生かした製品づくりを、私たちは手掛けています。



01. 応接セット テーブル

¥150,000/台

w900×d500×h450mm

重 量：13 kg

材 質：スギ

02. 椅子 (1人掛け)

¥100,000/台

w500×d550×h800mm

重 量：8 kg

材 質：スギ

03. 椅子 (3人掛け)

¥200,000/台

w1,500×d550×h880mm

重 量：24 kg

材 質：スギ

04. 引出しキャビネット

¥450,000/台

w1,000×d600×h700mm

重 量：50 kg

材 質：スギ

05. テレビ台

¥300,000~/台

※加工やサイズ等によって価格変動します。
※カスタム品につき、サイズはご相談ください。

重 量：40 kg

材 質：スギ

※掲載されている全ての製品のロット数は、1台から承ります。
※納期は、お問い合わせください。



おちつく匂い、まるい音、 あたたかい肌ざわり 五感を育む家具づくりを。

弊社は県産材の利用にこだわり、家具のデザイン、製造、販売を行っております。保育園向けのロッカーや絵本棚、自社ブランドの「日記家具」などの製品を取り扱っています。

当社のできるオプション・加工技術

- オーダーメイド：可
- 樹種変更：可
- 使用樹種：県産材全般

NC加工 塗装 プレス加工 組立・仕上げ
内装工事一式

株式会社 Tanzen

代表者：代表取締役 前田 智之

〒915-0801 福井県越前市家久町63-11-1
☎ (080) 3743-1439 📠 (075) 320-1736
✉ info@tanzen-f.jp



専用HP



トンネル付き

※対象年齢は1歳からです

福井県産のスギのみで作った 室内用すべり台

おうちのすべり台

¥ 59,950 / 台
※送料込みの価格です
(本州・九州・四国地域の場合)。
w1,480×d490×h550mm

材質：スギ
ロット数：1台～
納期目安：1ヶ月～



荷物がかけられる
フック付き

製品の組み合わせで より様々な空間を作り出す

保育園用ロッカー

¥ 79,200 / 台
w860×d430×h900mm

材質：スギ
ロット数：1台～
納期目安：1ヶ月～



一緒に成長を重ね、
大人になったらワークデスクに。



みんなのデスク

¥77,000~79,200/台

※送料込みの価格です(本州・九州・四国地域の場合)。

w1,000×d600×h720mm

材 質：天 板 ヤマザクラ、栗
フレーム スギ

ロット数：1台~

納期目安：1ヶ月~

かるがる、暖か。とんとん重ねて。



チューリップ椅子

¥19,800/台

※送料込みの価格です(全国一律)。

w335×d340×h470mm

材 質：スギ

ロット数：1台~

納期目安：1ヶ月~

ちょこんとおすわり、かるがるあっちこっち。



やまなみ椅子

¥19,800/台

※送料込みの価格です(全国一律)。

w345×d280×h345mm

材 質：スギ

ロット数：1台~

納期目安：1ヶ月~

掲載価格は全て税込の価格です



木材・住まい、土地の トータルサポート

主に福井県や京都北部産のスギ・ヒノキで建築用材の製材・販売を行っているほか、一般の戸建住宅の新築・リフォーム、公共施設の建築も請け負っています。また、木製雑貨品のインターネット販売も実施しています。

当社のできるオプション・加工技術

- オーダーメイド：可
- 樹種変更：可
- 使用樹種：スギ・ヒノキ

塗装 | 組立・仕上げ | 熱圧(ヒートローラ)加工

内装工事一式 | JAS 認定

ふくいSDGsパートナー

有限会社 平田木材店
代表者：平田 寛明
担当者：管理部 平田 聖弥

〒919-2201 福井県大飯郡高浜町和田1-28
☎ (0770)72-3456 📠 (0770)72-0656
✉ toshiya@hirata-wood.co.jp



会社HP



あなたのオフィスに、心地よさをプラス。

製材所ならではの多彩な製品をお届けします。
地元京若狭の木が、オフィス空間に寄り添う心地よい景色になりますように。



sugi コンテナ

¥6,100/キット

w310×d410×h230mm

重量：約2.2kg

材質：スギ

ロット数：1キット～

納期目安：通常3営業日以内

インテリア家具



プランターカバー S
¥3,900/個

w220×d220×h200mm
※希望サイズは一度ご相談ください。

重量：約 0.6 kg
材質：スギ
ロット数：1 台～
納期目安：通常 3 営業日以内



プランターカバー L
¥4,900/個

w320×d320×h300mm
※希望サイズは一度ご相談ください。

重量：約 1.8 kg
材質：スギ
ロット数：1 台～
納期目安：通常 3 営業日以内



ロングテーブル
¥28,000/台

※塗装・寸法等によって価格変動します。
w1,800×d430×h715mm
※希望サイズは一度ご相談ください。

重量：約 16 kg
材質：スギ
ロット数：1 台～
納期目安：通常 3 営業日以内

床・壁 DIY 材



裸足でも快適性抜群の心地良い空間に

フローリング板

¥3,135～4,400/枚
※寸法などによって価格変動します。
巾 130/160×厚み 15/30×長さ 3,950mm
※希望サイズは一度ご相談ください。

材質：スギ（熱圧加工による浮造加工も可）
ロット数：1 枚～
納期目安：通常 3 営業日以内



落ち着いた温もりのある空間・建築に

羽目板

¥2,530/枚
巾 130×厚み 120×長さ 3,950mm
※希望サイズは一度ご相談ください。

材質：スギ（目透かし加工も可）
ロット数：1 枚～
納期目安：通常 3 営業日以内





企画から設計・施工まで 空間をトータルプロデュース

古崎は創業以来、企画力・技術力を武器に大型商業施設から個人店舗まで、あらゆる店舗の内装・外装工事を幅広く手掛けてきました。現在では東京支店も開設し、施工実績を全国に拡げています。施工は専任担当者による一元管理で円滑に業務を遂行。店舗に欠かせない什器や家具も自社工場で作成できるので、イメージが一貫した店舗づくりをトータルでお任せいただけます。

当社のできるオプション・加工技術

- オーダーメイド：可
- 樹種変更：可
- 使用樹種：スギ・ヒノキ

NC加工 塗装 プレス加工 組立・仕上げ

内装工事一式 ISO9001:2015 認証

ISO14001:2015 認証 SGEC-CoC 認証

ふくいSDGsパートナー ふくいの木づかい企業

株式会社 古崎

代表／担当者：橋口 浩一

<本社・工場>

〒910-0843
福井県福井市西開発4丁目611番地
☎(0776)53-0311 📠(0776)53-1866
✉ hashiguchi@furusaki.com

<東京支店>

〒165-0024
東京都中野区松が丘1丁目32番11号
☎(03)5942-8137 📠(03)5942-8138
✉ hashiguchi@furusaki.com



会社HP

福井県産材スギをふんだんに使った コンパクトキャンピングトレーラー

木造キャンピングトレーラーの先駆けとなるべく、ワクワクな楽しいトレーラーを設計しました。ウッドデッキの屋上テラス、茶室のような内装、着脱式の木製バスレフスピーカー、壁に格納できるテレワーク用テーブル、オリジナルロゴのエンブレム、木製ホイールなど遊び心のある装備も満載です。



Wood Vehicle (ウッドビークル)

¥4,950,000 / 台

※カスタム品につき、サイズをご相談ください。

材 質：スギ
ロット数：1台～
納期目安：6ヶ月程

内装施工実績



什器・家具



MOKUDIO (バックロードホーンスピーカー)
 ¥506,000/セット(2台)
 w210×d352.5×h915mm

材 質：スギ+水目桜
 ロット数：1セット～
 納期目安：1.5ヶ月程



猫御殿 (フルセット)
 ¥990,000/台
 w2,200×d600×h1,800mm
 ※希望サイズは一度ご相談ください。

材 質：スギ
 ロット数：1台～
 納期目安：2ヶ月程



恐竜
 ¥880,000/体
 w4,000×d2,000×h1,200mm

材 質：スギ
 ロット数：1体～
 納期目安：3ヶ月程



みやまちょうしんりんくみあい

美山町森林組合



デジタル
カタログ
ダウンロード



木の感触と風合いが心地いい 空間をつくります

加工事業では主に県産スギを使用し、地盤改良用資材、土木資材、景観資材（木柵・木堀等）をメインとして生産販売しています。その他ベンチ・テーブル・イス・プランター等の木工製品も取り扱っています。建築業務では、住宅の新築・増改築・修繕、四阿、デッキ、木柵、木堀、ログハウスを取り扱っています。

当社のできるオプション・加工技術

- オーダーメイド：可
- 樹種変更：可
- 使用樹種：スギ・ヒノキ

塗装 | 皮むき加工 | 円柱加工 | ログハウス加工一式
 ログ材加工一式 | モルタル加工 | 木工加工一式
 建築工事一式 | AQ 認証 | SGEC-CoC 認証
 防腐防蟻加工(1種:K4):ACQ・CUAZ・マーベルウッド

美山町森林組合

代表者：代表理事組合長 渡辺 一夫
担当者：加工建築課 課長 伊内 是成

〒910-2351 福井県福井市美山町6-25-1
☎ (0776)90-1400 📠 (0776)90-1401
✉ mi-kakou@kore.mitene.or.jp



組合HP

福井県産スギ材をふんだんに使用

木材特有の柔らかいイメージが特徴。



テーブル・ベンチ（一体型）

¥150,000～/台

※サイズ・台数等によって価格変動します。

w1,500×d1,500×h700mm

重量：約140kg

材質：スギ

仕様：塗装 / 防腐加工 / 防蟻加工

ロット数：1台～

納期目安：1ヶ月程

※受注時期により変動します。



01. ログテーブル

¥200,000～/台

※サイズ・台数等によって価格変動します。

w1,800×d700×h700mm

重量：約150kg

材質：スギ

仕様：塗装 / 防腐加工 / 防蟻加工

ロット数：1台～

納期目安：1ヶ月程

※受注時期により変動します。

02. 背付ログベンチ

¥160,000～/台

※サイズ・台数等によって価格変動します。

w1,800×d550×h390(750)mm

重量：約100kg

材質：スギ

仕様：塗装 / 防腐加工 / 防蟻加工

ロット数：1台～

納期目安：1ヶ月程

※受注時期により変動します。



木塀

¥43,000/m～

※規格・延長等によって価格変動します。

主な規格：H=1.2m～2.0m

材質：スギ

仕様：塗装 / 防腐加工 / 防蟻加工

ロット数：1枚～

納期目安：1ヶ月程

※受注時期により変動します。



明日の「働く」をデザインする。

イトーキでは「平成27年度福井県産材利用導入促進事業」を活用し、福井県産材を使用した製品づくりや、県内施設への製品導入の提案を行っています。また、福井県および福井県家具建具協同組合とイトーキで、「ふくい県産材利用推進に関する協定書」を締結し県産材の利用拡大と地域産業の発展に努めています。

当社のできるオプション・加工技術

- オーダーメイド：可
- 樹種変更：可
- 使用樹種：スギ・ヒノキ及び広葉樹

オフィス空間企画(デザイン)

地域の工場や研究機関などと連携

地域材活用家具デザイン

株式会社 イトーキ 北陸支店
支店長：福島 淳也
福井営業所：筒井 祐介

〒920-0031 石川県金沢市広岡1-1-35 金沢第2ビル 7F
☎ (0776) 50-3686 📠 (076) 261-5955
✉ tsutsui4ua8@itoki.jp



会社HP

「ボックス in ボックス」による木づかいの新しいカタチ



気密性と適度な解放感を両立させた店舗等のミーティングスペースとして設置できるボックス in ボックス。

県産スギ材を使用し、温かみや温もりのある空間づくりを提案します。



仕様：スギ集成材
納期目安：2ヶ月程
※カスタム品につき、サイズはご相談ください。

ボックス in ボックスとは

既存施設の躯体に大掛かりな工事を行わずに、部屋の中にもう一つの部屋を作り出す手法です。

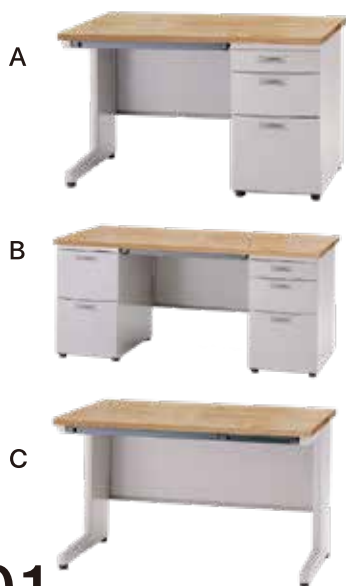

01

CZXDesk (A.片袖デスク)

- CZX-107CAB-CC*
w1,000×d700×h700mm
- CZX-117CAB-CC*
w1,100×d700×h700mm
- CZX-127CAB-CC*
w1,200×d700×h700mm

CZXDesk (B.両袖デスク)

- CZX-147BAB-CC*
w1,400×d700×h700mm
- CZX-167BAB-CC*
w1,600×d700×h700mm

CZXDesk (C.平机)

- CZX-107HA-CC*
w1,000×d700×h700mm
- CZX-117HA-CC*
w1,100×d700×h700mm
- CZX-127HA-CC*
w1,200×d700×h700mm

仕様：天板 幅ハギ材または集成材、
ポリウレタン塗装
本体 スチール(既製部材使用)
*FSC 製品対応可

※産地指定材の為、ロットによって価格変動します。



02

キャビネット天板

仕様：天板 幅ハギ材または集成材、
ポリウレタン塗装
本体 スチール(既製部材使用)

※産地指定材の為、ロットによって価格変動します。
※キャビネット天板のサイズに関しては弊社窓口
にお問い合わせください。



03

Conscia Table 幕板付タイプ

- THJ-124LNS-ECC*
w1,200×d450×h705mm
- THJ-154LNS-ECC*
w1,500×d450×h705mm
- THJ-184LNS-ECC*
w1,800×d450×h705mm
- THJ-126LNS-ECC*
w1,200×d600×h705mm
- THJ-156LNS-ECC*
w1,500×d600×h705mm
- THJ-186LNS-ECC*
w1,800×d600×h705mm

仕様：天板 幅ハギ材または集成材、
ポリウレタン塗装
本体 スチール(既製部材使用)
*FSC 製品対応可

※産地指定材の為、ロットによって価格変動します。



04

CHBench (A.ベンチ)

- LCZ-61M1
w725×d590×h430mm

仕様：本体 無垢材、ポリウレタン塗装
芯材 針葉樹合板
座 ウレタンレザー張り

※産地指定材の為、ロットによって価格変動します。

CHBench (B.テーブル)

- TCZ-0866M
w746×d603×h580mm

仕様：本体 無垢材、ポリウレタン塗装
芯材 針葉樹合板
座 ウレタンレザー張り

※産地指定材の為、ロットによって価格変動します。



05

カウンター

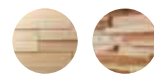

※産地指定材の為、ロットによって価格変動します。
※カスタム品につき、サイズはご相談ください。
※各種カウンターの木質化対応できます。
弊社窓口にお問い合わせください。



06

Humiski (A.スタッキングチェア)

- LFM-11-CC*
w600×d500×h700(SH450)mm

仕様：無垢材、高温圧縮処理加工、
ポリウレタン塗装
*FSC 製品対応可

※産地指定材の為、ロットによって価格変動します。

Humiski (B.円テーブル)

- TFM-07C7-CC*
φ700×h500mm

仕様：無垢材、高温圧縮処理加工、
ポリウレタン塗装
*FSC 製品対応可

※産地指定材の為、ロットによって価格変動します。



「場」を「価値」に変えていく オカムラのソリューション。

オフィスから、様々な人が集う、教育施設や文化施設、また専門性の高い医療や研究施設などを創造するオフィス環境事業、スーパーマーケットやコンビニエンスストアに代表される店舗を創造する商環境事業、ロジスティクスの合理化を追求し、常に新しい物流システムを創造する物流システム事業の、三つの事業体を柱として、ソフトとハードの提供を展開しています。

当社のできるオプション・加工技術

- オーダーメイド：可
- 樹種変更：可
- 使用樹種：スギ

天板間口や奥行の寸法変更 形状のカスタマイズ

株式会社 オカムラ

代表者：代表取締役 中村 雅行

<北陸支店>

〒920-0031 石川県金沢市広岡3-1-1 金沢パークビル4階

☎ (076)233-5180 📠 (076)233-5185

✉ Yuuichi_Asano@okamura.co.jp



会社HP

木の温かさを感じる コミュニケーションスペース「ボックス in ボックス」



自然な光と県産スギ材の温もりで、オフィスにスタイリッシュかつ良質な空間を生み出すコミュニケーションスペース「ボックス in ボックス」をご提案します。



仕様：スギ集成材

※カスタム品につきサイズや仕様、
また納期についてはお問い合わせください。

ボックス in ボックスとは

既存施設の躯体に大掛かりな工事を行わずに、部屋の中にもう一つの部屋を作り出す手法です。



01

エレガスタ
ユニット会議テーブル

¥233,720～448,820/台

w: 600～1,800mm
d: 600mm
h: 720mm

重量: 15～30 kg
材質: スギ



02

アプシオンフリー2
フレキシブルテーブル

¥252,900～279,100/台

w: 1,200/1,400mm
d: 700mm
h: 725mm

重量: 36～39 kg
材質: スギ



03

フラプター

¥212,300～304,200/台

w: 1,500/1,800mm
d: 450/600mm
h: 724mm

重量: 24～32 kg
材質: スギ



04

アプシオンフリー2
メインテーブル

¥352,320～375,870/台

w: 1,200mm
d: 1,200mm
h: 725mm

重量: 51～54 kg
材質: スギ



A



B

05

アドバンス(A.片袖/B.両袖)

¥246,450～424,610/台

w: 1,000～1,400mm
d: 700mm
h: 725mm

重量: 60～70 kg
材質: スギ



A



B

06

ライブワークテーブル
(A.スクエア/B.サークル)

¥445,980～524,880/台

w: 1,200mm/1,200φ
d: 1,200mm
h: 720/1,000mm

重量: 49～57 kg
材質: スギ



07

RBカウンター

¥625,300～/台

w: 1,200～1,800mm
d: 800/900mm
h: 730/1,000mm

重量: 60 kg
材質: スギ



A



B

08

ライブミーティングテーブル
(A.単柱脚/B.T字脚)

¥129,500～344,020/台

w: 600～1,800mm
d: 750/900mm
h: 723mm

重量: 23～43 kg
材質: スギ



A



B



C

09

スイフト【上下昇降タイプ】
(A.平机/B.スクエア/C.サークル)

¥373,380～670,160/台

w: 950～1,550mm/1,200φ
d: 700～1,200mm
h: 655～1,255mm

重量: 37～56 kg
材質: スギ

※掲載されている全ての製品のロット数は、1台から承ります。※納期目安は、60日からです。

掲載価格は全て税込の価格です



森林資源の高付加価値化による地域の活性化

不燃木材の製造、木材の防腐防蟻処理、建築材、土木資材の販売、木材乾燥等を行っており、原材料の木材はほぼ県産材を使用しています。また、不燃化技術の研究開発や木材以外の不燃処理も行っています。

当社のできるオプション・加工技術

- オーダーメイド：可
- 樹種変更：可
- 使用樹種：スギ・ヒノキ（特注）

エイジング 塗装 SGEC-CoC 認証

株式会社 セルフネン

代表者：代表取締役 浅野 成昭
担当者：総務部 宮地 めぐみ

〒910-0303 福井県坂井市丸岡町猪爪5-114
☎ (0776)-67-1135 📠 (0776)-68-0610
✉ info@cellfunen.co.jp



会社HP

不燃木材の製造過程で発生する木粉を 活用した、木材の塗り壁材。



消臭性、調湿性などの機能が強く、
カラーバリエーションは **12色**。

カラーバリエーション

標準色



受注生産色

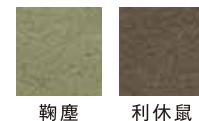
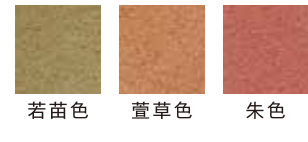

セルフネン木ぬり壁

¥14,080～/坪
※加工・サイズ・仕様等によって価格変動します。
※カスタム品につき、サイズはご相談ください。

重量：7kg
材質：スギ
ロット数：2坪～
納期目安：1週間～

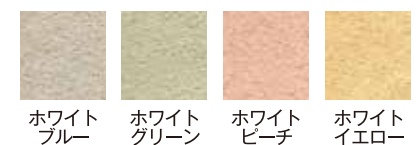



セルフネン不燃木材

SUSANOH

福井県産スギ材の 国土交通大臣不燃材料認定木材。

炎にあっても通常燃焼せず、有害な煙やガスがでない不燃材料で
塗装の特色や表面のエイジング加工などの特注対応も可能です。

SUSANOH (スサノヲ) シリーズ

無垢材 ———— 塗装



スギ ヒノキ ウレタン塗装

表面加工バリエーション

古代シリーズ



洗い出し加工
ウォルナット 洗い出し加工
クールグレー 古材加工
ウッドランド
ブラウン クリア古材加工



荒材加工
チーク 荒材加工
ホホワイト

立体不燃木材

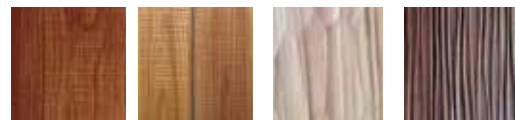

さざ波
(削り出し) スプーン
(削り出し) しだれ柳
(プレス) なぐり
(プレス)



セルフネン不燃木材

¥6,270～/枚

※加工・サイズ・仕様等によって価格変動します。

巾110×厚み15×長さ1,800mm

重 量：3kg

材 質：スギ

ロット数：1枚～

納期目安：3日～

※在庫状態やオプション加工の有無、ご注文数量により納期は大きく変動します。



お客様の素敵なオフィスづくりを 心を込めて応援します。

木材・建築資材の販売から住宅の供給、木造建築物の推進などを手掛けています。積極的な木材利用の促進および良質なオフィスの供給等を通じて、木材の取り扱いを強化するほか、木造および木質化された建築物の普及に努めています。その一環として、大径化した県産スギの高付加価値化を目的とする表層圧密材「Gywood® (ギュッド)」を開発し、普及を進めています。

当社のできるオプション・加工技術

- オーダーメイド：応相談
- 樹種変更：不可
- 使用樹種：スギ

塗装 | オイルフィニッシュ | 幅ハギ
テーブル天板加工

ナイス株式会社

代表者：杉田 理之
担当者：青木 良篤

〒230-0051 神奈川県横浜市鶴見区鶴見中央4-33-1 ナイスビル5F
 ☎ (045) 505-5402 📠 (045) 505-4001
 ✉ kokusanzai@nice.co.jp



会社HP

スギの板の表面を、ギュッと 圧縮して、新素材誕生。

表層圧密テクノロジー

Gywood®



圧密前



圧密後

Gywood® は、スギの表層部分だけを狙って圧密することで、表裏面は硬く、中心部はスギ本来の柔らかさを残した、新しい材料です。

このような三層構造となることで、表面は硬く傷つきにくくなったにも関わらず、軽さや温かみ、衝撃吸収性、加工のしやすさなどの性質は保っています。

スギの欠点を補いつつスギの長所を生かした新素材で、スギの用途が広がる素材です。

Gywood®の特徴「テクノロジーの真髄」

長い時間をかけて育った大径材のスギは日本の自然が記録された美しい木目を持っています。時間の記録、自然の記録である木目をギュッと圧密して、新しい進化した無垢材が生まれました。

福井県産のスギ材を使用。 広葉樹の硬さと針葉樹の優しさを併せ持つ新素材。

Gywood®は、スギの表層部分だけを狙って圧密することで、表面は硬く、中心部はスギ本来の柔らかさを残した、新しい材料です。無圧密のスギと比べて、強度や釘効きが向上する一方で、熱伝導率は低く、温かみを感じる素材となっています。



Gywood®フリー板 (マルチ用途材)

¥34,000～85,000 /枚
※サイズによって価格変動します。
巾 240～400×厚み 25/30×
長さ 1,900～3,900mm



専用カタログ

重 量：約 6kg
※巾 250×厚み 25×長さ 1,900mmの時
※個体・寸法によって異なります。

材 質：スギ
ロット数：1枚～

製作実例



レンタルオフィス 天板



テーブル天板
(3枚剥ぎ、端部テーバー仕上げ)



カウンター



階段踏板 (二本桁オープン階段)



学童机



キッズスペース アスレチック



なかにしもくざい

中西木材 株式会社



デジタル
カタログ
ダウンロード



森林を守り森と共存した社会をつくる

森林資源の有効活用と豊かな住環境の実現を目指し、先人が残してくれた大切な森林資源を使わせていただき、皆さまに日本の森の恵みをお届けできるように、日々精進しています。

当社のできるオプション・加工技術

- オーダーメイド：可
- 樹種変更：可
- 使用樹種：スギ・ヒノキ

集成・幅接ぎ加工 | 建築工事業・内装工事業

各種木材加工(羽目板・フローリング・溝加工・超仕上等)

合法木材供給認定事業者 | 造作用集成材JAS認証工場

SGEC-CoC 認証

中西木材 株式会社

代表者：中西 昭雄

担当者：建築資材営業部 多田 日出海

〒915-0801 福井県越前市家久町63-11-1

☎ (0778)23-2233 📠 (0778)24-2234

✉ info@n-wood.co.jp



会社HP



Design Wood

木を木でデザインする

福井県産スギの赤身と白身をいかして、色ごとに積層した集成材です。

赤と白が入り混じった源平をはじめ、赤や白、また黒などスギそのものの色合いをいかしたコントラストが最大の魅力。無垢の一枚板ではだせない色合いを、表情豊かに仕上げた製品です。

— カラーバリエーションは全部で **4** つ —



赤白ランダム

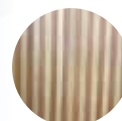

赤白ストライプ

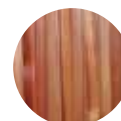

単色
(赤系濃色)



単色
(白系淡色)



天井や壁面用に

デザインウッド 羽目板

¥3,410～5,170/枚(定価)

サイズ：巾160×厚み12×長さ1,950mm
 接ぎ幅 約50/100mm
※その他ご希望サイズにて製造しますので
 お問い合わせください。

材質：スギ
 仕様：目透かし本実加工、節：無節
 無塗装

ロット数：1枚～
 納期目安：2～3週間程



収納家具や造作材の素材に

デザインウッド フリー板 (レギュラータイプ)

¥440,000/m³ (無節・赤白ランダム) (定価)

サイズ：巾500/600×厚み25/30×長さ3,950mm
 接ぎ幅 約30mm(杵見付)
※その他ご希望サイズにて製造しますので
 お問い合わせください。

材質：スギ
 仕様：プレーナー仕上げ
 節：無節、一面無節、上小節

ロット数：1枚～
 納期目安：2～3週間程

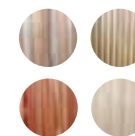

天井や壁の装飾やデザインに

デザインウッド リブパネル

¥23,980/枚(定価)

サイズ：巾440×厚み12×長さ1,950mm
 接ぎ幅 約40mm
※その他ご希望サイズにて製造しますので
 お問い合わせください。

材質：スギ
 仕様：節：表面無節、無塗装

ロット数：1枚～
 納期目安：2～3週間程



公共施設の外、幼児施設やオフィス等の
 民間施設、住宅等、幅広くご採用いただいております



什器(企業)



商品棚(道の駅)



収納(保育園)



畳下収納(住宅)



テーブル(企業)



すべり台(遊具)



福井の大切な森林資源を有効に活用し、皆様に木の優しさと安らぎを。

福井県木材組合連合会は、県下230社が加盟する県下唯一の木材団体で、県内の木材産業の発展に寄与することを目的に活動しています。

県産スギ、ヒノキの有効利用を図り、環境に配慮した木材製品の生産販売を推進しています。掲載した内装材をはじめ木材についてのご相談を受け付けております。

当社のできるオプション・加工技術

- オーダーメイド：可
- 樹種変更：可
- 使用樹種：スギ・ヒノキ、その他

防腐加工 | 塗装(漆、その他) | 防火耐火加工

NC加工 | 組立仕上げ | 各種家具建具

SGEC-CoC 認証 | JAS 構造用製材(目視等級)

福井県木材組合連合会
 代表者：会長 清川 主税

〒918-8233 福井県福井市合島町3-1
 ☎ (0776) 50-3625 📠 (0776) 50-3626
 ✉ fukui-mokuren@fukui-mokuren.jp



組合HP

福井の学生と企業との夢の共同開発が実現

福井工業大学環境情報学部デザイン学科の学生による内装材デザインを株式会社古崎の技術で製品化しました。



01. スラント

¥16,500～/㎡

巾 300×厚さ 50mm

材質：スギ
 仕様：無塗装

02. トライアングル

¥17,600～/㎡

巾 100~200×厚さ 50mm

材質：スギ
 仕様：無塗装

内装材 LINEUP

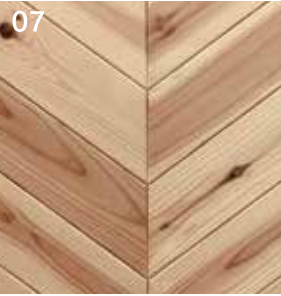
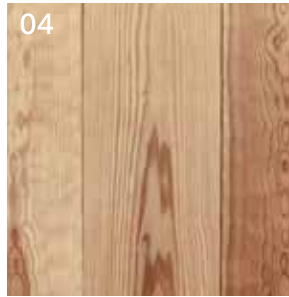

01. ブロック積加工

¥31,900 ~ / m²
巾 30~50×厚さ10~25×
長さ200~350mm

材 質：スギ
仕 様：無塗装

02. パネル加工A (幅狭)

¥26,400 ~ / m²
巾 30~53×厚さ15×
長さ100~350mm

材 質：スギ
仕 様：無塗装

03. パネル加工B (幅広)

¥26,400 ~ / m²
巾 53×厚さ15×
長さ100~350mm

材 質：スギ
仕 様：無塗装

04. なぐり加工

¥11,550 ~ / m²
厚さ20mmをカンナ剥離して
15mm程度の仕上

材 質：スギ
仕 様：無塗装

05. ブロックパネル加工

¥16,500 ~ / m²
巾100×厚さ8×長さ300mm
※300mm 平方に組む

材 質：スギ
仕 様：無塗装

06. 横板加工

¥15,400 ~ / m²
巾105×厚さ12mm
※平行に組む

材 質：スギ
仕 様：無塗装

07. V型パネル加工

¥16,500 ~ / m²
巾 85~100×厚さ9×
長さ350~450mm
※V型に組む

材 質：スギ
仕 様：無塗装

08. V型パネル (幅狭)

¥16,500 ~ / m²
巾 53×厚さ9×
長さ350~450mm
※V型に組む

材 質：スギ
仕 様：無塗装

09. 木口パネル加工

¥27,500 ~ / m²
巾 25×厚さ20×長さ100mm
※4つ合せて平方に組む

材 質：スギ
仕 様：無塗装

10. フローリング (圧密)

¥9,900 ~ / m²
巾105×厚さ16(圧密で15に)mm
※平行に組む

材 質：スギ
仕 様：塗装

11. 板目板

¥9,350 ~ / m²
巾105×厚さ12mm
※平行に組む

材 質：スギ
仕 様：無塗装

12. 天井板

¥9,350 ~ / m²
巾 90×厚さ12mm
※平行に組む

材 質：スギ
仕 様：無塗装

※掲載されている全ての製品のロット数は、1枚から承ります。
※納期目安は、30~40日程です。
※規格は、組み合わせの目安寸法です。サイズはご要望に応じます。
※パネルブロックは巾600mm 長さ1,800mmを基準とします。
※取付費および寸法違いは別途費用とします。



「地球環境の保全・持続可能な社会・豊かで快適な社会」 実現のためマーベル(驚嘆)な 技術と情熱で世の中に貢献します

主に、屋外のデッキやフェンス、ベンチ、テーブル、サイン、東屋を、県産スギ材で、企画・設計・製造を行っています。公共事業での採用も多いため、その施設や自然環境に合わせた、オリジナルの図面を制作し、環境に配慮し耐久性の高い木製品を、企画・製造しています。

当社のできるオプション・加工技術

- オーダーメイド：可
- 樹種変更：可
- 使用樹種：スギ・ヒノキ

真空加圧注入機 | SGEC-CoC 認証

経済産業省「農商工連携」認定

経済産業省「事業継続力強化計画」認定

「金属貫通型木材接合方法」特許取得

ふくいの木づかい企業

株式会社マーベルコーポレーション
代表/担当者: 小澤 聖輔

〒910-0825 福井県福井市原目町4-30
☎ (0776)53-7715 📠 (0776)63-5485
✉ ozawa@marvelwood.jp



会社HP

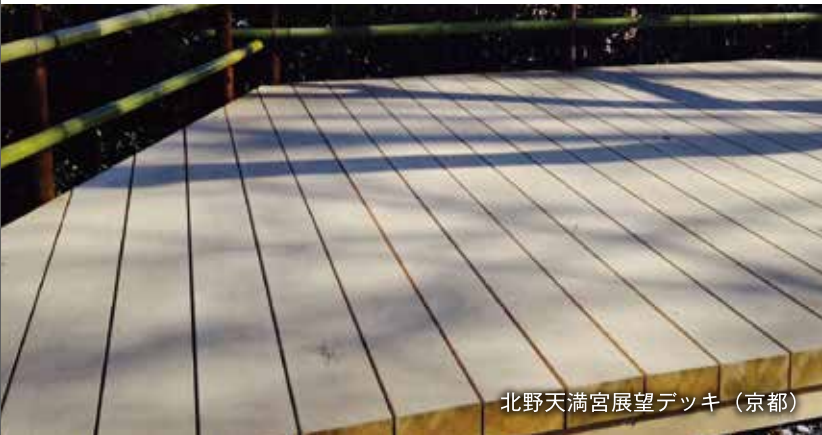

北野天満宮展望デッキ (京都)



朝倉氏遺跡武家屋敷屋根 (福井)

環境に負荷をかけない国産防腐処理木材

マーベルウッド®

木材は、わが国をはじめ、世界中で古来より利用され、様々な優れた特性を持つ再生可能な天然資源です。

マーベルウッド® は、木材の欠点である低耐久性を克服し、「環境保全への貢献」・「地域経済の活性化」・「美観性の向上」をコンセプトとして持つ、高耐久性の外構用部材として開発されました。

マーベルウッド® は
この **3** つが優れています

環境性

耐久性

美観性



マーベルウッド® デッキ材

¥13,750～/㎡

※板の厚さ・幅によって価格変動します。

巾440×厚み12×長さ1,950mm

材 質：スギ

ロット数：1枚～

納期目安：30日程

「福井国体新商品開発事業」にて 開発された恐竜モチーフのデザイン。



横から見ると
可愛さ満点



組み立て簡単



高さを
調節できます



ダイナソーウッドベンチ

¥107,800～206,800/台

※長さによって価格変動します。

4size

① w1,200×d600×h700mm

② w1,800×d600×h700mm

③ w2,100×d600×h700mm

④ w2,400×d600×h700mm

重 量：①28kg

②45kg

③47kg

④49kg

材 質：スギ

ロット数：1台～

納期目安：15日程

水辺のデッキチェア

¥275,000/台

w900×d1,800×h400mm

重 量：40kg

材 質：スギ

ロット数：1台～

納期目安：30日程

「フクイザウルス」をモチーフにした 寝たり座ったりできるフラットベンチ



恐竜の足跡が
はみ出しています



こどもの恐竜が
抱きついています

ダイナソーフラットベンチ

¥165,000/台

w800×d1,500×h400mm

重 量：30kg

材 質：スギ

ロット数：1台～

納期目安：30日程



かがくこうぎょう

フクビ化学工業 株式会社



デジタル
カタログ
ダウンロード



環境、そして地域との共生を
目指して、多彩な形で社会に
貢献しています。

建築資材・産業資材・精密加工品の製造・販売
を行っています。また、開発型企業集団として、
化学の力で技術革新・商品革新を推し進め、社
会の期待にお応えしています。

当社のできるオプション・加工技術

- オーダーメイド：可
- 樹種変更：可
- 使用樹種：スギ・ヒノキ

押出成形	射出成形	特殊押出成形	ブロー成形
FRP成形	インライン切削加工	プレス加工	
テープ貼り加工	溶着	接着	
ISO14001:2015 認証	ISO9001:2015 認証		
ふくいSDGsパートナー	ふくいの木づかい企業		

フクビ化学工業 株式会社

代表者：代表取締役社長 八木 誠一郎
担当者：広報・IR推進室 久保 茂樹

〒918-8585 福井県福井市三十八社町33-66
☎ (0776) 38-8415 ㊚ (0776) 38-8004
✉ s.kubo@fukuvi.co.jp



会社HP



坂井森林組合とタッグを組み、 福井型6次産業を具現化

福井県産の間伐材を木粉化し再生樹脂と混ぜ合わせて、押出製法にて人工木材として製品化。マテリアル・リサイクルを実現しCO₂削減に貢献と自己消火性・耐候性・防汚性・遮熱性・帯電防止などの効果があり、屋外デッキ・ルーバーなど多方面に採用されています。

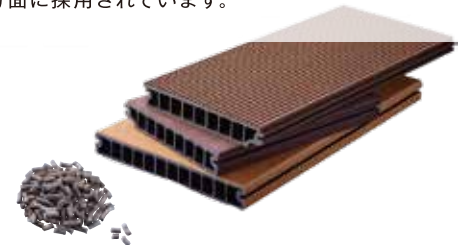

プラスウッド

サイズ：カスタム品につき、ご相談ください。
価格：サイズや形状・用途等により異なりますので、ご相談ください。

材質：スギ
ロット数：まずはご相談ください。
納期目安：お問い合わせください。





「プラスッド」を使用した屋外家具シリーズ

ベンチ、テーブルなど公共の空間に配置し、集いと憩いの場を創出しています。



01.Fandaline-LUCY BENCH

¥ **253,000** ~ **286,000** /台
w1,237~1,862×d612×h748mm
重 量：62~77kg



02.Fandaline-LUCIEN BENCH

¥ **176,000** ~ **198,000** /台
w1,237~1,862×d487~612×h400mm
重 量：42~66kg



03.Fandaline-MILLA TABLE

¥ **198,000** ~ **253,000** /台
w1,237×d615~927×h700mm
重 量：41~57kg



04.Fandaline-GEMMA BENCH

¥ **132,000** ~ **154,000** /台
w1,237~1,862×d407×h400mm
重 量：25 ~ 35kg



05.Fandaline-BRIAN BRNCH

¥ **110,000** ~ **165,000** /台
w407~1,862×d407×h400mm
重 量：19 ~ 37kg



06.Fandaline-JOHN PLANTER

¥ **253,000** ~ **319,000** /台
w612~1,862×d612 ~1,237×h535mm
重 量：32 ~ 60kg



07.Fandaline-EDD PLANTER

¥ **110,000** /台
φ560×h490mm
重 量：19kg

※掲載されている全ての製品のロット数は、1台から承ります。
※納期は、お問い合わせください。



オーダー家具・建具などの “木工”に関する専門店です。

明治40年、福井県越前市に指物屋として創業。現在はその100年の伝統と技術を継承しつつ、越前筆筒、桐筆筒、オーダー家具・建具、木製小物・雑貨といった、時代の変遷に即したモノづくりを続けています。

当社のできるオプション・加工技術

- オーダーメイド：可
- 樹種変更：可
- 使用樹種：スギ・ヒノキ

指物加工 金具加工 漆塗り加工
ウレタン塗装 家具建具製作 レーザー加工

小柳タンス店

代表者：小柳 範和
担当者：小柳 勇貴

〒915-0824 福井県越前市武生柳町10-7
(0778)22-1854 (0778)22-8032
y.oyanagi@plala.to



専用HP

福井県産スギ材を使用した“積みにくい積み木” 積みめん木



小さなお子様の誤嚥を防ぐサイズで一つ一つ丁寧に面取りをしてあるので優しい肌触りで安心安全な積み木。積みにくい形の積み木は、お子様のバランス感覚や考える力、創造性を豊かにしてくれる知育玩具としても評価いただいております、平成29年福井県優良観光土産品に推奨されました。



- 1 難易度の高い積み木だからこそ成功体験が積み上がる
- 2 形の違う積み木の軸を捉えるバランス感覚を鍛える
- 3 一つ一つの形を見極める観察力が身につく
- 4 積み上げる形をイメージする創造性が身につく
- 5 安全に自然に楽しく触れる木育 -mokuiku-
- 6 伝統工芸士の手仕事に触れるものづくりを学べる
- 7 崩れても崩れても積み上げる喜び諦めない心を育てる



伝統工芸士による 安心・安全の設計

赤ちゃんの誤飲を防ぐベストなサイズで、ガジガジ噛んでも大丈夫のように無塗装で一つ一つ大切に面取りしています。

また、積みん木は自然の木から職人によって大切に作られています。積み上げる際に、年輪の向きや質感を考慮することでより高く積み上がるよう設計されています。



10
PIECES

環境に合わせて
個数を選べます

積みん木 (10個入り)
¥2,750/セット
w80×d120×h200mm



30
PIECES

積みん木 (30個入り)
¥9,350/セット
w155×d245×h105mm



50
PIECES

積みん木 (50個入り)
¥14,300/セット
w245×d245×h105mm

※掲載されている全ての製品は全てスギ（無塗装）を使用しています。
※ロット数は、1セットから承ります。



ふくじゅえん

ひだまりこうぼう

(社福)福授園 HIDAMARI工房



デジタル
カタログ
ダウンロード



「一生懸命作ること」を胸に 笑顔になる製品を造っています

障がい者の福祉サービス事業所で、自主製品として地元福井県産ヒノキやスギを使って、主に乳幼児向けの木製玩具を作っています。県産材を使った木製オリジナルグッズの製作も行なっています。

当社のできるオプション・加工技術

- オーダーメイド：可
- 樹種変更：可
- 使用樹種：スギ・ヒノキ

組立・仕上げ レーザー加工 UVプリント
ふくいSDGsパートナー

(社福)福授園 HIDAMARI工房

代表者：理事長 石川 治樹
担当者：桐山 久美子

〒916-0015 福井県鯖江市御幸町3丁目8-4
☎ (0778)51-6100 📠 (0778)51-6101
✉ hidamari@fukujuen-sabae.or.jp



会社HP

福井県産ヒノキを使った安心・安全なおもちゃ

HIDAMARIの木のおもちゃは、無塗装・無着色です。切りだして乾燥させただけの天然無垢材を使っているので、赤ちゃんがなめても安心・安全です。



01. 福井県産ひのきの 恐竜絵合わせカード

¥3,300/セット

材質：ヒノキ

02. 赤ちゃんカスタネット

¥2,420/個

材質：ヒノキ

03. 福井県産ひのきの 恐竜ピンバッジ

¥440/個

材質：ヒノキ



04. おふろであそぼう

¥3,850/セット

材質：ヒノキ

A. ペンギンたち

B. イルカたち

C. がおがお恐竜たち



05. わんわんカー

¥2,750/個

材質：ヒノキ

06. ひよこカー

¥2,750/個

材質：ヒノキ

07. ひのきのくるま

¥2,200/個

材質：ヒノキ

08. あいうえおさかなつり

¥5,720/セット

材質：ヒノキ

09. 福井県産ひのきの恐竜つみつき

¥4,620/セット

材質：ヒノキ

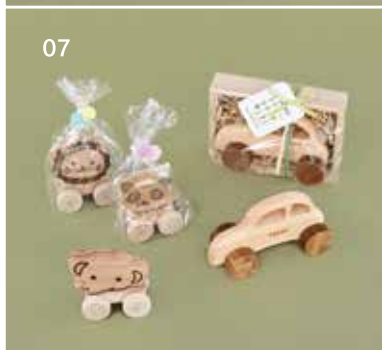

10. 身長計

¥7,600/個

w150×d8×h1,050mm

材質：スギ

※掲載されている全ての製品のロット数は、1個及び1セットから承ります。
※納期目安は、10日程です。





オーダーメイドの木製品を販売しております。

主に原木の製材（構造材・羽柄材など）をメインの業務とし、レーザー加工機を使用した木製品の加工・販売も行っています。表札・看板・時計など商品は多岐にわたり、中でも巨大麻雀牌「オバマージャン」は人気の商品です。

当社のできるオプション・加工技術

- オーダーメイド：可
- 樹種変更：可
- 使用樹種：ヒノキ・ケヤキ・カシ・スギ
その他樹種対応可能

木材加工	木材製品	加工品全般
レーザー加工	原木	山林の伐採

古谷製材所
代表／担当者：古谷 経介

〒917-0036 福井県小浜市中井21-22
☎ (0770) 58-0006 📠 (0770) 58-0036
✉ furutani-seizaisyo@leto.eonet.ne.jp



会社HP

お家の表札から ディスプレイまで幅広い分野で製作



表札・室名札

¥11,000～/枚

※加工・サイズ・仕様等によって価格変動します。
※カスタム品につき、サイズはご相談ください。

材 質：ヒノキ・ケヤキ 他
ロット数：1枚～
納期目安：2週間程

福井県産ヒノキを使った巨大麻雀牌



木の香り・肌ざわりが大変良く、リアルに彫刻加工がほどこされており、麻雀ファンにはたまらない商品です。小浜市のふれあいサロンなどでも人気です。最近では生前麻雀がお好きだった方への副葬品としての注文も増えています。



巨大麻雀牌 - オバマージャン -

¥968/個
¥110,000/セット
w57×d48×h78mm

材質：ヒノキ
ロット数：1個～
納期目安：単品 1週間程
セット 1ヶ月程

お祝いのギフトに檜の箸を



2年以上天然乾燥させたものをお箸に加工しています。

材質は非常に堅く粘りもあり、強度も高く耐久性に優れています。手触りや特徴を活かすため、端口以外塗りをほどこしていません。

名入れ等もしておりますので、お気軽にご相談ください。



檜のおはし

¥1,100~/膳

材質：カシ
ロット数：1膳～
納期目安：1週間程

※名入れは別途ご相談ください。



もっころ

木工カワセミ



デジタル
カタログ
ダウンロード



木工旋盤で色々な作品を 製作しています。

県産材を中心に木工旋盤によりひとつひとつ手作業で加工品を製作しています。なるべく木の素材感を大切にするため、天然オイル(主にくるみ油)仕上げにしています。ただ一部作品の種類によってはウレタン等の加工も有ります。心込めて一品一品素材を大切に加工するように心がけています。

当社のできるオプション・加工技術

- オーダーメイド：可
- 樹種変更：可
- 使用樹種：針葉樹・広葉樹

材料持込み可

木工カワセミ

担当者：川端 孝直

〒912-0067 福井県大野市右近次郎40-123
(080)3046-0300



Facebook



天然素材の温かみを感じることができる 木の食器たち



食器類

¥1,980～/枚

※加工・サイズ等によって価格変動します。
※カスタム品につき、サイズはご相談ください。

材 質：針葉樹・広葉樹

ロット数：1枚～



01. ピンクッション(針山)

¥2,200～/個
 ※加工・サイズ等によって価格変動します。
 ※カスタム品につき、サイズは
 ご相談ください。

材 質：広葉樹
 ロット数：1個～

02. 花瓶(一輪挿し)

¥1,980～/本
 ※加工・サイズ等によって
 価格変動します。
 ※カスタム品につき、サイズは
 ご相談ください。

材 質：針葉樹
 ロット数：1本～

03. 爪楊枝入れ

¥2,750～/個
 ※加工・サイズ等によって
 価格変動します。
 ※カスタム品につき、サイズは
 ご相談ください。

材 質：針葉樹・広葉樹
 ロット数：1個～

04. コマ

一色 ¥330～/個
 ※加工・サイズ等によって
 価格変動します。
 ※カスタム品につき、サイズは
 ご相談ください。

材 質：針葉樹・広葉樹
 ロット数：1個～

05. 時計

¥4,500～/個
 ※加工・サイズ等によって
 価格変動します。
 ※カスタム品につき、サイズは
 ご相談ください。

材 質：針葉樹・広葉樹
 ロット数：1個～

06. バターナイフ/ はちみつスプーン

バターナイフ ¥2,200～/本
 はちみつスプーン ¥3,800～/本
 ※加工・サイズ等によって
 価格変動します。
 ※カスタム品につき、サイズは
 ご相談ください。

材 質：針葉樹・広葉樹
 ロット数：1本～

手になじみやすいよう
 一つ一つ丁寧に優しく
 製作しています



ボールペン・シャープペン

ボールペン ¥3,500～/本
 シャープペン ¥4,000～/本
 ※加工・サイズ等によって価格変動します。
 ※カスタム品につき、サイズはご相談ください。

材 質：針葉樹・広葉樹
 ロット数：1本～



盃

黒柿 時価/個
 広葉樹 ¥2,200～/個
 ※加工・サイズ等によって価格変動します。
 ※カスタム品につき、サイズはご相談ください。

材 質：針葉樹・広葉樹
 ロット数：1個～



カップ

¥3,300～/個
 ※加工・サイズ等によって価格変動します。
 ※カスタム品につき、サイズはご相談ください。

材 質：針葉樹・広葉樹
 ロット数：1個～

※掲載されている全ての製品は、原則受注生産で製作しております。
 納期は、お問い合わせください。

掲載価格は全て税込の価格です



日本の様式美を守り、 育て、つなぐ。

福井県産スギ間伐材の循環的利活用を推進して、若狭塗箸工芸の素材活用を行い、CO₂を減らせる箸づくりをしています。伝統的な製法と、エコフレンドリーで現代的なデザインの融合を果たしたモダンな箸は、国内外を問わず好評で、国際的な見本市でも人気です。

当社のできるオプション・加工技術

- オーダーメイド：可
- 樹種変更：可
- 使用樹種：スギ・ヒノキ

レーザー加工 塗装 名入れ オイルフィニッシュ
 スクリーン印刷 シュリンク印刷
 オリジナルギフトパッケージ
 SGEC-CoC 認証 ふくいSDGsパートナー

スタイル・オブ・ジャパン株式会社
 代表者/担当者：代表取締役 大森 一生

〒917-0025 福井県小浜市木崎32-10-8 TSUJIDOHAUS
 ☎ (0770) 64-5715 📠 (0770) 64-5716
 ✉ pr@styleofjapan.net



会社HP

“身の周りの素敵なもの”がコンセプトの、 SGEC 認証材を用いた食洗機対応の若狭塗箸。



ihana

¥1,320/膳

幅 20×厚み10×長さ225mm

重量：10g
材質：スギ



OEDO

¥1,430/膳

幅 20×厚み10×長さ230mm

重量：8g
材質：スギ

※掲載されている全ての製品のロット数は、10膳から承ります。
 ※納期目安は、3～5日程です。

カタログ掲載製品をご注文する際の注意点

本カタログの掲載製品は、各社に直接お問い合わせの上、ご注文ください。
また、お支払い方法・送料・お届け方法などは、各社にお問い合わせください。

- 掲載価格は、参考価格です。発注個数やオプション等により価格が変わる場合があります。
- 本カタログに掲載されている製品は、代表的なものであり、デザインや仕様の異なる製品、オーダーメイドに対応可能な製品もありますので、気になる製品がございましたら、まずは掲載企業にご相談ください。
- 掲載製品の価格やデザイン等の情報は、令和3年度時点のものであり、予告なくデザインや価格等を変更する場合があります。

デジタルカタログのダウンロードについて

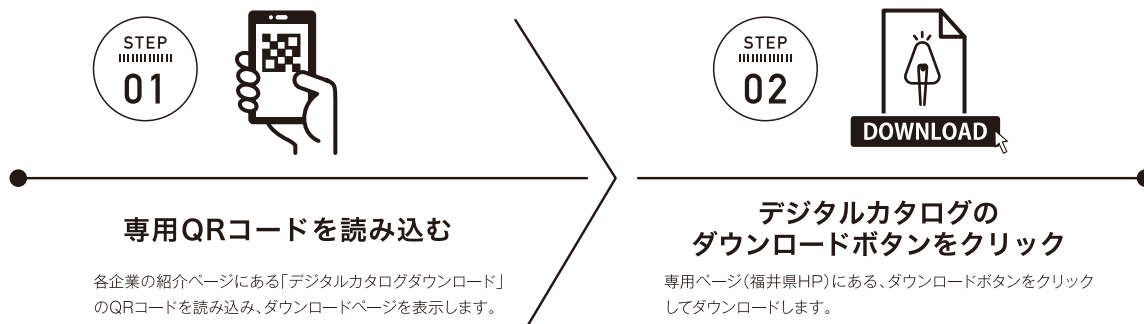

デジタルカタログダウンロードサービスの注意事項



- カタログ掲載の製品の仕様・外観等は品質向上のため、予告なしに変更する場合があります。
- ダウンロードデータのご使用により生じた結果につきましては、一切の責任を負いかねますのでご了承ください。

表紙写真提供

- 株式会社 CINQ 「FRAME」
- 有限会社 平田木材店 ショールーム「cocochi+」(高浜町)



福井県 農林水産部県産材活用課

〒910-8580 福井県福井市大手3丁目17-1

TEL : 0776-20-0449

E-mail : kensanzai@pref.fukui.lg.jp

令和5年8月発行