

算数Webの説明

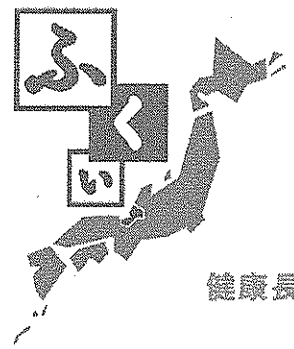

健康長寿の福井

算数 Web システム事業

福井県教育庁義務教育課

わらい

- 算数Webシステム(単元評価問題)を活用することにより、県全体と自学級の学習状況の比較・分析を行い、個別指導や補充学習に役立てる。
- 不得意分野をいち早く分析し、学校と保護者が連携してその対策につなげる。

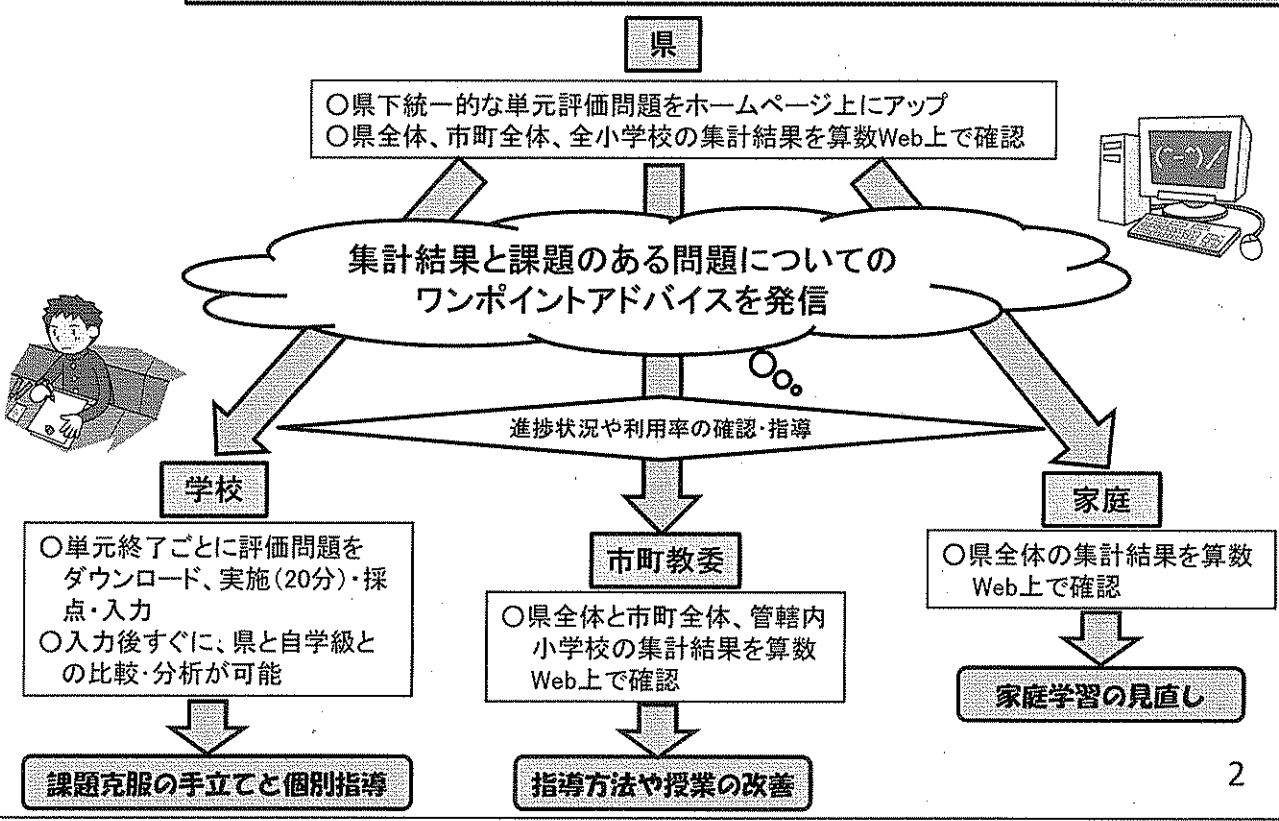

1 ログイン画面

※算数WebのURL

http://sansu-web.pref.fukui.lg.jp



© 福井県教育庁義務教育課 All rights Reserved.

2 メニュー画面



© 福井県教育庁義務教育課 All rights Reserved.

3 ダウンロードの画面



小学校がログインしています | ログアウト

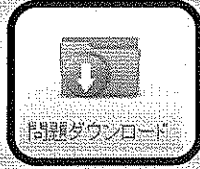

問題ダウンロード



集計結果



進捗管理



回答結果入力



結果ダウンロード



お知らせ



マニュアル

問題ダウンロード | 単元ごとの問題PDFファイルをダウンロードします

何年生の問題PDFファイルが選択してください。

1年

2年

3年

4年

5年

6年

4 単元選択の画面

何年生の問題PDFファイルが選択してください。

1年

2年

3年

4年

5年

6年

どの単元の問題PDFファイルが選択してください。

1. かずとかず

2. なんはんめ

3. いくじといくじ

4. いろいろなかたち

5. ふるたり へんり

6. たしさん(1)

7. ひきさん(1)

8. 20までの かず

9. おおざからへ(1)

10. 3つの かずか (1)さん

11. たしさん(2)

12. かたちづくり

13. ひきさん(2)

14. 0の たしさんと ひきさん

15. ものと ひとの かず

16. 大きい かず

17. 100までの かずか (1)さん

18. お/し かずする

19. おお/ ほう す/ない ほう

20. 大きいからへ(2)

ダウンロード

① くるまの かずだけ ○に いろを めりましょう。(技術1)



○ ○ ○ ○ ○ ○ ○ ○ ○ ○

② おなじ かずを ——で むすびましょう。(知・理4)



6

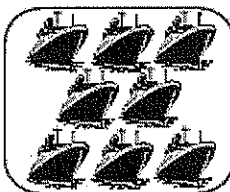

7



9

5 回答結果入力画面



福井県 小学校算数Web



小学校がログインしています | ログアウト



回答結果入力 | 単元ごとの回答結果を入力します

何年生の結果を入力するか選択してください。

何年生の結果を入力するか選択してください。

- 1年 2年 3年 4年 5年 6年

どの単元の結果を入力するか選択してください。

1. かすと すし 2. なんばんめ 3. しゅつと いくつ 4. いろいろな かたち
 5. ふえたり へたり 6. たしさん(1) 7. ひきさん(1) 8. 20までの かず
 9. おおきさくらべ(1) 10. 5つの かずの けいさん 11. たしさん(2)
 12. かたちつくり 13. ひきさん(2) 14. 0の たしさんと ひきさん
 15. ものと ひとの かず 16. 大きい かず 17. 100までの かずの けいさん
 18. おなし かずずつ 19. おおい ほう すくない ほう 20. 大きさくらべ(2)

回答入力

1年

20. 大きさくらべ(2)

対象外に が入っている

不正解の場合 を入力する

全問正解にも を入力する

クラスを選択して下さい: クラス3

※間違えた問題にチェックを入れてください。

問題番号 →

児童番号 ↓

No	対象外	全問正解	1-1	2-1	2-2	3-1
1	<input checked="" type="checkbox"/>	<input type="checkbox"/>	<input type="checkbox"/>	<input type="checkbox"/>	<input type="checkbox"/>	<input type="checkbox"/>
2	<input checked="" type="checkbox"/>	<input type="checkbox"/>	<input type="checkbox"/>	<input type="checkbox"/>	<input type="checkbox"/>	<input type="checkbox"/>
3	<input checked="" type="checkbox"/>	<input type="checkbox"/>	<input type="checkbox"/>	<input type="checkbox"/>	<input type="checkbox"/>	<input type="checkbox"/>
4	<input checked="" type="checkbox"/>	<input type="checkbox"/>	<input type="checkbox"/>	<input type="checkbox"/>	<input type="checkbox"/>	<input type="checkbox"/>
5	<input checked="" type="checkbox"/>	<input type="checkbox"/>	<input type="checkbox"/>	<input type="checkbox"/>	<input type="checkbox"/>	<input type="checkbox"/>
6	<input checked="" type="checkbox"/>	<input type="checkbox"/>	<input type="checkbox"/>	<input type="checkbox"/>	<input type="checkbox"/>	<input type="checkbox"/>
7	<input checked="" type="checkbox"/>	<input type="checkbox"/>	<input type="checkbox"/>	<input type="checkbox"/>	<input type="checkbox"/>	<input type="checkbox"/>
8	<input type="checkbox"/>	<input type="checkbox"/>	<input type="checkbox"/>	<input type="checkbox"/>	<input type="checkbox"/>	<input type="checkbox"/>
9	<input type="checkbox"/>	<input type="checkbox"/>	<input type="checkbox"/>	<input type="checkbox"/>	<input type="checkbox"/>	<input type="checkbox"/>
10	<input type="checkbox"/>	<input type="checkbox"/>	<input type="checkbox"/>	<input type="checkbox"/>	<input type="checkbox"/>	<input type="checkbox"/>

入力後、確認画面→登録で完了!

途中入力終了も結果に反映でき、引き続きの入力も可能

6 結果ダウンロードの画面



福井県 小学校算数Web



小学校がログインしています | ログアウト



問題ダウンロード



集計結果



進捗管理



回答結果入力

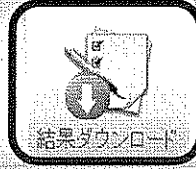

結果ダウンロード



お知らせ



マニュアル

回答結果ダウンロード | 入力された回答結果をExcelファイルとしてダウンロードします

何年生の回答結果が選択してください。

© 福井県教育庁義務教育課 All rights Reserved.



何年生の回答結果が選択してください。

1年 2年 3年 4年 5年 6年

どのクラスの回答結果が選択してください。

クラス1 クラス2 クラス3 クラス4 クラス5

どの単元の回答結果が選択してください。

1. かずとすべり 2. なんばんめ 3. いくつといくつ 4. いろいろなかたち
5. ふえたりへたり 6. たし算(1) 7. ひき算(1) 8. 20までのかず
9. おおきさやへり(1) 10. 5つめ かずの1丸さん 11. たし算(2)
12. かたちづくり 13. ひき算(2) 14. 0の たし算と ひき算
15. おのちのちのかず 16. おきいかず 17. 100までの かずの1丸さん

ページ

どの単元の回答結果が選択してください。

1. かずと すうじ 2. なんはんめ 3. リクゴと リクジ 4. いろいろいかなたち

5. ふえたり へつたり 6. いろいろいかなたち

9. おおきさくらべり 10. いろいろいかなたち

12. かなたつり 13. いろいろいかなたち

15. ものじゆん 16. いろいろいかなたち

18. おなし おつす 19. いろいろいかなたち

ファイルのダウンロード

このファイルを開くか、または保存しますか?

名前: 回答結果.xls
種類: Microsoft Office Excel 97-2003 ワークシート
発信元: sansu-web.pref.fukui.lg.jp

開く(O) 保存(S) キャンセル

インターネットのファイルは役に立ちますが、ファイルによってはコンピュータに問題を
起こすものもあります。発信元が信頼できない場合は、このファイルを開いたり保
存したりしないでください。危険性の説明

ダウンロード対象: 1年 クラス 1. かずと すうじ

ダウンロード

挿入		SUM		関数		操作		関数		管理		設定	
				関数ライブラリ						管理		設定	
H30				=H29/COUNTA(H7:H28)						管理		設定	
	A	B	C	D	E	F	G	H	I	J	K		
4	単元名: 1. かずと すうじ												
5		1	2				3						
6		1	1	2	3	4	1	2	正答数				
7	1	x	o	o	o	x	o	o				5	
8	2	o	o	o	o	o	o	o				7	
9	3	x	x	x	o	o	o	o				4	
10	4	o	o	o	o	x	o	o				6	
11	5	o	o	o	o	o	o	o				7	
12	6	o	o	o	o	o	o	o				7	
13	7	o	x	o	o	x	o	x				4	
14	8	o	o	o	o	o	o	x				6	
15	9	x	o	o	o	o	o	x				5	
16	10	o	o	x	x	x	o	o				4	
17	11	o	o	o	o	o	o	o				7	
18	12	o	o	o	o	o	x	x				5	
19	13	o	o	o	o	x	o	x				5	
20	14	o	o	o	o	o	o	o				7	
21	15	o	o	x	o	o	o	o				6	
22	16	o	o	o	o	o	o	o				7	
23	17	o	o	o	o	o	o	o				7	
24	18	x	o	o	o	o	o	o				6	
25	19	o	o	o	o	o	o	o				7	
26	20	o	o	x	x	x	o	x				3	
27	21	o	x	x	x	x	x	x				1	
28	22	o	o	o	o	o	o	o				7	
29	正答数	18	19	17	19	15	20	15					
30	正答率	82%	86%	77%	86%	68%	91%	68%					

7 集計結果の画面

☆入力後、すぐに結果が反映

集計結果 | 集計された回答結果を確認します

何年生について集計するか選択してください。

- 1年 2年 3年 4年 5年 6年

どの単元について集計するか選択してください。

1. かげとすし 2. なんはんめ 3. いづとしくつ 4. いふいふなかちち
 5. ふえたりへたり 6. たしさん(1) 7. ひきさん(1) 8. 20までのかず
 9. ひきさん(2) 10. 9つのかずのけいさん 11. たしさん(2) 12. かたがぶり
 13. ひきさん(2) 14. 0のたしさんとひきさん 15. ものとひとのかず 16. 大きいかず
 17. 100までのかずのけいさん 18. おなじかずずつ 19. おおいほうすげいほう
 20. 大きさをべ(2)

ページ先頭へ

8 集計結果(正答率)の画面

集計対象: 1年 10. 9つのかずのけいさん

問題別正答率

2012年11月09日 18:17 現在

	1-1	1-2	2-1	2-2	2-3	2-4	2-5	2-6	3-1	3-2
県全体(111/199校)	82.4%	77.0%	96.1%	93.9%	93.9%	91.5%	95.4%	80.7%	93.1%	87.1%
市町名	84.7%	79.5%	97.0%	94.9%	94.2%	92.1%	95.5%	82.6%	93.1%	87.9%
学校名	84.9%	85.5%	95.4%	98.0%	98.7%	98.7%	97.4%	88.8%	97.4%	95.4%

現段階での入力完了校数が分かります!

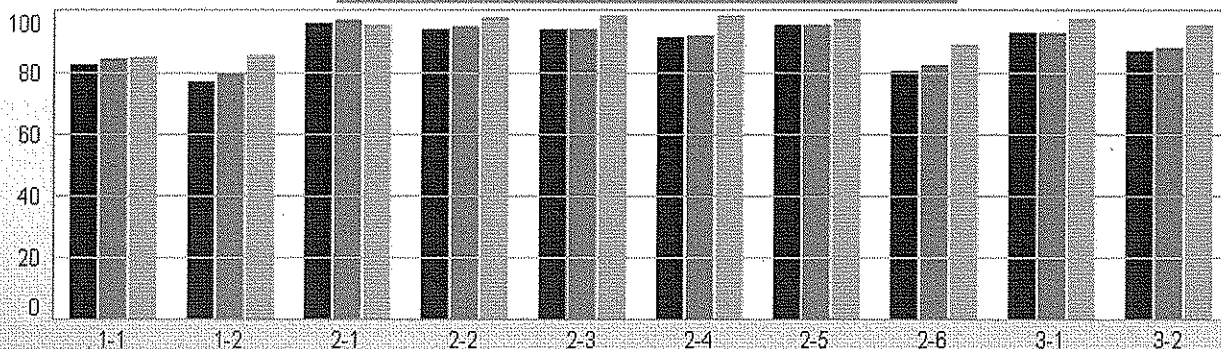

県全体(111/199校) 市町名 (31/50校) 学校名

ページ先頭へ

9 集計結果(度数分布表)の画面

正答率の度数分布表(学校数)

正答率	問題									
	1-1	1-2	2-1	2-2	2-3	2-4	2-5	2-6	3-1	3-2
100%	18	7	50	38	34	33	50	10	41	17
90~99%	24	19	52	52	50	35	43	17	48	27
80~89%	31	29	8	17	21	35	14	37	19	48
70~79%	18	21	1	4	3	5	4	29	1	11
60~69%	10	20	0	0	2	1	0	12	2	4
50~59%	6	10	0	0	1	2	0	6	0	2
40~49%	3	1	0	0	0	0	0	0	0	0
30~39%	0	1	0	0	0	0	0	0	0	0
20~29%	1	0	0	0	0	0	0	0	0	0
10~19%	0	1	0	0	0	0	0	0	0	0
0~9%	0	2	0	0	0	0	0	0	0	2
合計	111	111	111	111	111	111	111	111	111	111

10 進捗管理の画面

進捗管理 | 回答結果入力の進捗状況を確認します

何年生の進捗状況を確認するか選択してください。

1年
 2年
 3年
 4年
 5年
 6年

確認対象: 1年

学校名 小学校クラス別進捗状況

	1	2	3	4	5	6	7	8	9	10	11	12	13	14	15	16	17	18	19	20	進捗	
クラス1																					10.0	
クラス2																						10.0
クラス3																						5.0
クラス4																						10.0
クラス5																						10.0

11 お知らせの画面

お知らせ一覧



説明する力を付けることが大切です

算数で重要視される「説明する力」について

お子様の算数の教科書を見ていただくことがありますか？見ていただく気が付かれると思いますが、教科書のいたる所に、「〇〇について、説明してみよう。」といったことが書かれています。これは、今までの教...

2012-11-06



平成19年度全国学力・学習状況調査問題より...

平成19年度全国学力・学習状況調査の問題の一部です。平行四辺形の面積を求める公式を理解し、面積を求めることができるかどうかをみる問題です...

2012-11-02



平成22年度全国学力・学習状況調査より...

平成22年度全国学力・学習状況調査の問題の一部です。割合が一定の場面において、割引券を使うと値引きされる金額が最も大きくなる商品を選び、その理由を言葉や式を用いて記述できるかどうかをみる問題です...

2012-10-23



平成24年度全国学力・学習状況調査問題より...

平成24年度全国学力・学習状況調査の問題の一部です。買い物の場面において、支払い方の工夫を解釈し、おつりの金額を硬貨の種類と枚数に対応させることができるかどうかをみる問題と、硬貨の種類と枚数を比較し、一方の支払いの方が、おつりの枚数が少なくな...

2012-10-17



算数を得意にするワンポイントアドバイス(文章題)...

文章を読み取って、それをすくさま式に表し、問題を解くことまかなり困難なことです。問題を解くためには、「文章」と「絵や図」、「式」の3つの関係を、小学校低学年のうちから、きちんと捉えていくことが大切です。

2012-10-17

ページ先頭へ

19

12 ヘルプの画面

画面各部の名称と概要

「福井県小学校算数Web」のトップページには、次のような機能が配置されています。

各部名称	説明
問題ダウンロード	單元ごと問題のダウンロードができます。
集計結果	現時点までに入力された回答結果を元に集計を行います。單元ごとに設問別の平均正答率を表とグラフで確認することができます。県全体、自小学校の平均正答率を確認できます。
進捗管理	回答入力の進捗状況を学年別、学級別に確認することができます。自小学校の回答入力進捗状況を確認できます。
お知らせ	管理者からのお知らせです。
ヘルプ	オンラインヘルプです。

FAQ

全体について

クラス名の表記が自分の学校と合わない。

すべての学校において、クラス名の表記は「クラス1、クラス2...」に統一されています。お手数ですが、それぞれご自分の学校のクラス名に読み替えてシステムをご利用ください。

20



小学校保護者がログインしています | ログアウト



集計結果



お知らせ



ヘルプ



マニュアル

© 福井県教育庁義務教育課 All rights Reserved.

集計対象:

1年

10.330の かつの はいさん

問題別正答率

2012年11月09日 18:17 現

	1-1	1-2	2-1	2-2	2-3	2-4	2-5	2-6	3-1	3-2
県全体(111/199校)	82.4%	77.0%	96.1%	93.9%	93.9%	91.5%	95.4%	80.7%	93.1%	87.1%

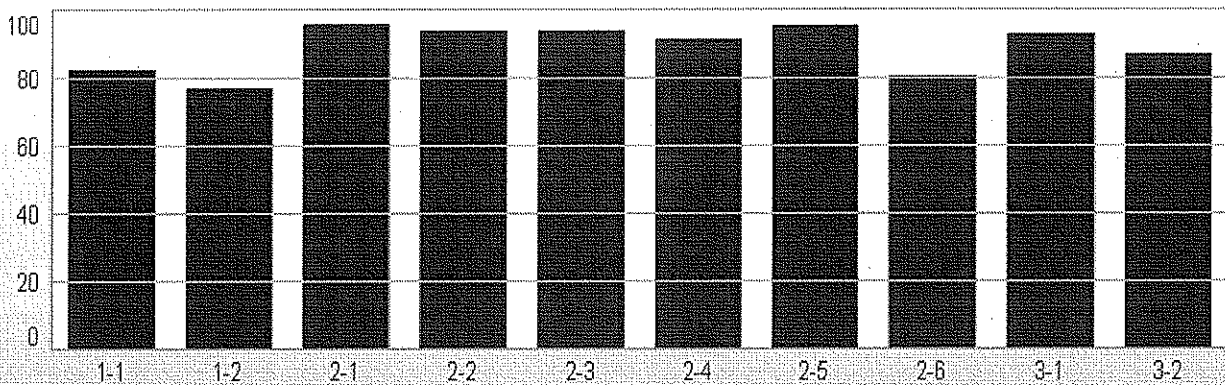

県全体(111/199校)



平成24年度全国学力・学習状況調査問題より

更新日:2012-10-17

平成24年度全国学力・学習状況調査の問題の一部です。
買い物場面において、支払い方の工夫を解釈し、おつりの金額を硬貨の種類と枚数に対応させることができるかどうかをみる問題と、硬貨の種類と枚数を比較し、一方の支払いの方が、おつりの枚数が少なくなる理由を言葉と数を用いて記述できるかどうかをみる問題です。

小学校第6学年

算数 B

添付ファイルはこちら

