

# 事業概要

令和3年11月

福井県奥越健康福祉センター

# 目 次

## I 奥越健康福祉センターの概要

|   |                 |   |
|---|-----------------|---|
| 1 | 管内の概況           | 3 |
| 2 | 沿革              | 3 |
| 3 | 組織              | 4 |
| 4 | 事務分掌            | 5 |
| 5 | 奥越健康福祉センター相談・検査 | 6 |

## II 事業の概要

|     |                    |    |
|-----|--------------------|----|
| 1   | 人口の統計              | 8  |
| 2   | 医務                 | 12 |
| 3   | 薬務                 | 14 |
| 4   | 児童福祉               | 15 |
| 5   | 女性福祉               | 16 |
| 6   | 障害者福祉              | 17 |
| 7   | 感染症対策              | 19 |
| 7-2 | 結核対策               | 21 |
| 8   | 健康増進(健康づくり・栄養改善)   | 23 |
| 9   | がん対策               | 26 |
| 10  | 難病対策               | 27 |
| 11  | 精神保健福祉             | 29 |
| 12  | 母子保健               | 33 |
| 13  | 食品衛生               | 35 |
| 14  | 狂犬病予防              | 39 |
| 15  | 動物愛護               | 39 |
| 16  | 環境衛生               | 40 |
| 17  | 廃棄物対策              | 42 |
| 18  | 公害                 | 45 |
| 19  | 在宅医療               | 46 |
| 20  | 奥越地域保健・福祉・環境関係職員研修 | 47 |
| 21  | 健康危機管理への取り組み       | 48 |
| 22  | 学生実習指導             | 49 |

## III 参考資料

|   |           |    |
|---|-----------|----|
| 1 | 奥越地域医療施設  | 52 |
| 2 | 協議会等の委員   | 53 |
| 3 | 人口動態      | 55 |
| 4 | 児童福祉      | 56 |
| 5 | 民生委員・児童委員 | 57 |
| 6 | 障害者福祉     | 58 |
| 7 | がん対策      | 62 |
| 8 | 精神保健福祉    | 63 |
| 9 | 母子保健      | 64 |

# I 奥越健康福祉センターの概要

# 管内図



# 1 管内の概況

- (1) 所管市町村 大野市と勝山市の2市を所管しています。
- (2) 人口・面積 管内人口は52,786人で福井県全体の762,549人に対して約6.9%を占めています。(令和3年7月1日現在の推測値)  
管内面積は1,126.31km<sup>2</sup>で、県全体の4,190.52km<sup>2</sup>に対して約26.9%を占めています。
- (3) 自然 白山をはじめとする山々に囲まれた区域で、中心部には県下最大河川の九頭竜川とその支流が流れており、地下水も豊富で大野市の「御清水」は日本の名水百選に指定されています。  
区域の約85%が森林で、白山国立公園や奥越高原県立自然公園に指定されるなど豊かな環境に恵まれています。
- (4) 産業 魅力のある産業の振興を図るため、主力産業である繊維産業や電気機械器具を中心とした産業の活性化とともに、地域特性を活かした新たな産業の導入・創出を目指しています。

## (5) 管内の市別面積、人口等

| 市名  | 面積<br>(km <sup>2</sup> ) | 世帯数    | 人口(人)  |        |        | 人口密度<br>(人/km <sup>2</sup> ) |
|-----|--------------------------|--------|--------|--------|--------|------------------------------|
|     |                          |        | 総数     | 男      | 女      |                              |
| 大野市 | 872.43                   | 10,872 | 30,871 | 14,777 | 16,094 | 35.39                        |
| 勝山市 | 253.88                   | 7,456  | 21,865 | 10,469 | 11,396 | 86.12                        |
| 計   | 1126.31                  | 18,328 | 52,736 | 25,246 | 27,490 | 46.82                        |

人口:県政策統計・情報課「市町別人口・世帯数」(令和3年7月1日現在)  
面積:国土地理院「全国都道府県市区町村別面積調」(令和3年1月現在)

# 2 沿革

| 年月       | 大野保健所  | 勝山保健所         |
|----------|--|---------------|
| 昭和14年 7月 | <勝山保健所が所轄>   | 開設(勝山町下後)     |
| 昭和20年 6月 | 開設(大野町神明町)   |               |
| 昭和24年12月 | 庁舎移転(大野町西二番)<br>・旧大野高等女学校跡   |               |
| 昭和31年 2月 | 機構改革により勝山保健所に統合<br>大野出張所となる  |               |
| 昭和37年 4月 | 独立   |               |
| 昭和41年12月 | 庁舎新築移転(大野市天神町)   |               |
| 昭和42年12月 |  | 庁舎新築移転(勝山市栄町) |
| 平成 9年 4月 | 機構改革により <b>奥越保健所</b> となる<br>[大野保健部]  | [勝山保健部]       |
| 平成12年 4月 | 機構改革により(県)福祉事務所と統合<br><b>奥越健康福祉センター</b> となる<br>(あわせて勝山市の保健業務を担当する勝山分庁舎を設置する) |               |
| 平成20年 4月 | 機構改革により勝山分庁舎を大野庁舎に集約<br>地域支援室、福祉保健課、環境衛生課を設置                                 |               |
| 平成22年 4月 | 福祉保健課を地域保健福祉課に改称し、保健医療グループと<br>福祉健康増進グループを設置                                 |               |

### 3 組織

#### (1) 組織図(令和3年4月1日現在)

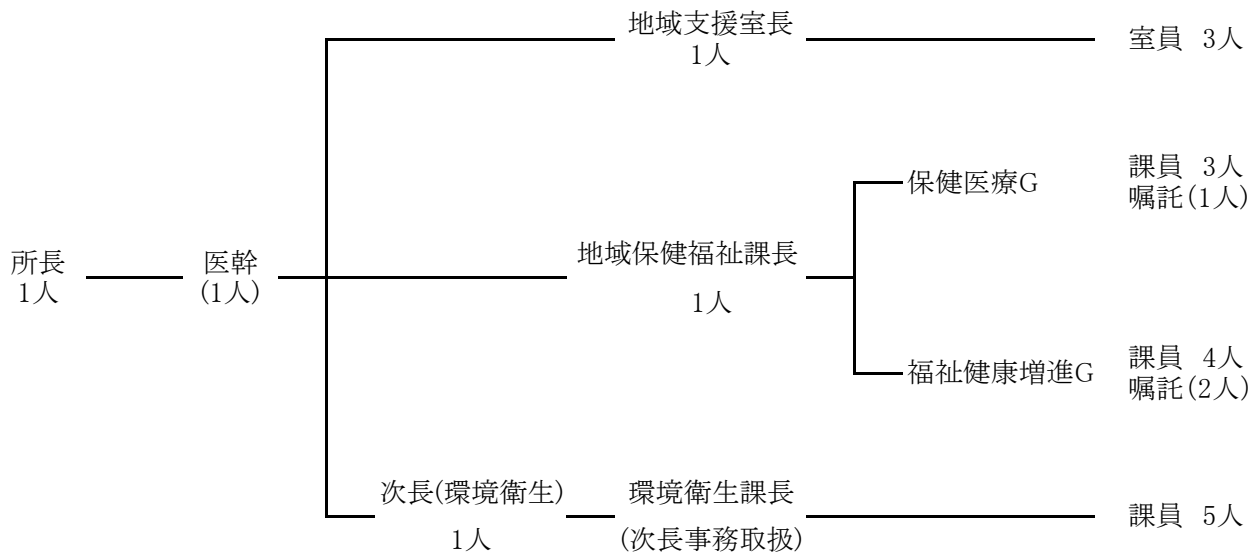

※( )は嘱託または兼務職員

#### (2) 職員職種別内訳

令和3年4月1日現在(単位:人)

|       | 所長 | 医幹  | 地 域<br>支 援 室 | 地域保健<br>福祉課 | 環 境<br>衛 生 課 | 合 計   |
|-------|----|-----|--------------|-------------|--------------|-------|
| 一般事務  |    |     | 3            | 1           |              | 4     |
| 医 師   |    | (1) |              |             |              | (1)   |
| 獣 医 師 |    |     |              |             | 1            | 1     |
| 薬 剤 師 |    |     | 1            |             | 4            | 5     |
| 検査技師  |    |     |              |             |              | —     |
| 放射線技師 |    |     |              | 1           |              | 1     |
| 栄 養 士 |    |     |              | 1           |              | 1     |
| 化 学   |    |     |              |             | 1            | 1     |
| 保 健 師 | 1  |     |              | 5           |              | 6     |
| 嘱 託   |    |     |              | (3)         |              | (3)   |
| 合 計   | 1  | (1) | 4            | 8(3)        | 6            | 19(4) |

※( )は嘱託または兼務職員で外数

## 4 事務分掌

令和3年4月1日現在

| 課室名     |            | 業務内容   |
|---------|------------|--|
| 地域支援室   |            | <ul style="list-style-type: none"> <li>・歳入歳出予算の執行、決算に関すること</li> <li>・奥越健康福祉センター運営協議会に関すること</li> <li>・公有財産に関すること</li> <li>・医事、薬事関係法令の施行に関すること</li> <li>・薬物乱用防止の普及啓発に関すること</li> <li>・覚醒剤、毒劇物、大麻、あへん等に関すること</li> <li>・原子爆弾被爆者に対する援護に関する法律の施行に関すること</li> <li>・臓器移植、骨髄バンクおよび献血運動の推進に関すること</li> <li>・保健統計・調査・報告に関すること</li> </ul>   |
| 地域保健福祉課 | 保健医療グループ   | <ul style="list-style-type: none"> <li>・健康危機管理対策に関すること</li> <li>・地域医療連携、在宅医療推進、医療施策に関すること</li> <li>・エイズおよびB型C型肝炎対策に関すること</li> <li>・感染症法の施行に関すること</li> <li>・結核対策に関すること</li> <li>・地域保健・福祉・環境関係職員研修に関すること</li> </ul>  |
|         | 福祉健康増進グループ | <ul style="list-style-type: none"> <li>・精神保健福祉法の施行に関すること</li> <li>・自殺対策に関すること</li> <li>・がん予防対策に関すること</li> <li>・健康づくり・健康増進法の施行に関すること</li> <li>・栄養士法、栄養関係業務に関すること</li> <li>・母子保健に関すること</li> <li>・歯科保健に関すること</li> <li>・難病対策に関すること</li> <li>・配偶者暴力防止法、児童虐待防止に関すること</li> <li>・民生委員および児童委員に関すること</li> <li>・児童および身体障害者の福祉、福井県福祉のまちづくり条例に関すること</li> </ul>  |
| 環境衛生課   |            | <ul style="list-style-type: none"> <li>・食品衛生法および福井県食品衛生条例の施行に関すること</li> <li>・食鳥処理法およびと畜場法の施行に関すること</li> <li>・調理師法、製菓衛生師法および福井県ふぐの処理に関する条例の施行に関すること</li> <li>・営業六法および生活衛生関係営業の運営の適正化及び振興に関する法律の施行に関すること</li> <li>・狂犬病予防法、動物愛護法に関すること</li> <li>・水道法および浄化槽法の施行に関すること</li> <li>・廃棄物の処理及び清掃に関する法律の施行に関すること</li> <li>・福井県産業廃棄物等適正処理指導要綱に関すること</li> <li>・PCB 廃棄物の適正な処理の推進に関する特別措置法の施行に関すること</li> <li>・大気汚染防止法および水質汚濁防止法の施行に関すること</li> <li>・土壌汚染対策法の施行に関すること</li> <li>・福井県公害防止条例の施行に関すること</li> </ul> |

## 5 奥越健康福祉センター相談・検査

令和3年4月1日現在

| 項 目              |             | 開 催 日                   | 受付（開催）時間    | 備 考          |  |
|------------------|-------------|-------------------------|-------------|--------------|--|
| 女 性 相 談          |             | 毎月第1・3・5月曜日<br>および毎週木曜日 | 8:30～17:15  |              |  |
| エイズ・肝炎相談         |             | 月曜日～金曜日                 | 8:30～17:15  |              |  |
| エイズ・肝炎検査         |             | 毎月第1・3火曜日               | 9:00～11:00  |              |  |
| 精神保健<br>相 談      | 精神科医師対応     | 毎月第1・3水曜日               | 14:00～15:00 |              |  |
|                  | 保健師対応       | 月曜日～金曜日                 | 8:30～17:15  |              |  |
| 育児不安解消<br>サポート事業 |             | 2021年                   |             |              |  |
|                  |             | 4月 15日(木)               | 10:00～11:30 | 勝山市子育て支援センター |  |
|                  |             | 5月 20日(木)               | 10:00～11:30 | 大野市子育て支援センター |  |
|                  |             | 6月 17日(木)               | 10:00～11:30 | 勝山市子育て支援センター |  |
|                  |             | 7月 15日(木)               | 10:00～11:30 | 大野市子育て支援センター |  |
|                  |             | 8月 19日(木)               | 10:00～11:30 | 勝山市子育て支援センター |  |
|                  |             | 9月 16日(木)               | 10:00～11:30 | 大野市子育て支援センター |  |
|                  |             | 10月 21日(木)              | 10:00～11:30 | 勝山市子育て支援センター |  |
|                  |             | 11月 18日(木)              | 10:00～11:30 | 大野市子育て支援センター |  |
|                  |             | 12月 16日(木)              | 10:00～11:30 | 勝山市子育て支援センター |  |
|                  |             | 2022年                   |             |              |  |
|                  |             | 1月 20日(木)               | 10:00～11:30 | 大野市子育て支援センター |  |
|                  |             | 2月 17日(木)               | 10:00～11:30 | 勝山市子育て支援センター |  |
| 3月 17日(木)        | 10:00～11:30 | 奥越健康福祉センター              |             |              |  |



## Ⅱ 事業の概要

# 1 人口の統計

## (1) 奥越地域の人口

令和2年10月1日現在 (単位:人)

|       | 福井県     |         |         | 奥越計    |        |        | 大野市    |        |        | 勝山市    |        |        |
|-------|---------|---------|---------|--------|--------|--------|--------|--------|--------|--------|--------|--------|
|       | 総数      | 男       | 女       | 総数     | 男      | 女      | 総数     | 男      | 女      | 総数     | 男      | 女      |
| 総計    | 762,679 | 371,196 | 391,483 | 52,802 | 25,113 | 27,689 | 30,621 | 14,563 | 16,058 | 22,181 | 10,550 | 11,631 |
| 0～4歳  | 29,020  | 14,885  | 14,135  | 1,658  | 829    | 829    | 963    | 478    | 485    | 695    | 351    | 344    |
| 5～9   | 31,128  | 15,980  | 15,148  | 1,902  | 983    | 919    | 1,126  | 574    | 552    | 776    | 409    | 367    |
| 10～14 | 34,675  | 17,791  | 16,884  | 2,194  | 1,128  | 1,066  | 1,258  | 635    | 623    | 936    | 493    | 443    |
| 15～19 | 36,632  | 18,695  | 17,937  | 2,406  | 1,228  | 1,178  | 1,409  | 730    | 679    | 997    | 498    | 499    |
| 20～24 | 35,211  | 18,639  | 16,572  | 2,038  | 989    | 1,049  | 1,164  | 586    | 578    | 874    | 403    | 471    |
| 25～29 | 30,243  | 16,145  | 14,098  | 1,428  | 775    | 653    | 795    | 419    | 376    | 633    | 356    | 277    |
| 30～34 | 36,142  | 18,597  | 17,545  | 2,076  | 1,108  | 968    | 1,174  | 637    | 537    | 902    | 471    | 431    |
| 35～39 | 40,470  | 20,514  | 19,956  | 2,545  | 1,302  | 1,243  | 1,459  | 740    | 719    | 1,086  | 562    | 524    |
| 40～44 | 47,459  | 24,217  | 23,242  | 2,962  | 1,490  | 1,472  | 1,715  | 863    | 852    | 1,247  | 627    | 620    |
| 45～49 | 54,745  | 27,721  | 27,024  | 3,247  | 1,667  | 1,580  | 1,867  | 975    | 892    | 1,380  | 692    | 688    |
| 50～54 | 47,551  | 23,622  | 23,929  | 2,957  | 1,402  | 1,555  | 1,768  | 836    | 932    | 1,189  | 566    | 623    |
| 55～59 | 48,126  | 23,845  | 24,281  | 3,444  | 1,626  | 1,818  | 2,042  | 963    | 1,079  | 1,402  | 663    | 739    |
| 60～64 | 48,264  | 23,750  | 24,514  | 3,968  | 1,931  | 2,037  | 2,312  | 1,123  | 1,189  | 1,656  | 808    | 848    |
| 65～69 | 53,152  | 25,927  | 27,225  | 4,716  | 2,341  | 2,375  | 2,732  | 1,356  | 1,376  | 1,984  | 985    | 999    |
| 70～74 | 58,370  | 28,138  | 30,232  | 4,718  | 2,375  | 2,343  | 2,742  | 1,373  | 1,369  | 1,976  | 1,002  | 974    |
| 75～79 | 43,027  | 19,485  | 23,542  | 3,420  | 1,507  | 1,913  | 2,021  | 868    | 1,153  | 1,399  | 639    | 760    |
| 80～84 | 33,621  | 13,767  | 19,854  | 2,981  | 1,176  | 1,805  | 1,761  | 694    | 1,067  | 1,220  | 482    | 738    |
| 85～89 | 26,058  | 9,249   | 16,809  | 2,322  | 810    | 1,512  | 1,355  | 493    | 862    | 967    | 317    | 650    |
| 90～   | 18,848  | 4,794   | 14,054  | 1,791  | 428    | 1,363  | 952    | 216    | 736    | 839    | 212    | 627    |
| 年齢不詳  | 9,937   | 5,435   | 4,502   | 29     | 18     | 11     | 6      | 4      | 2      | 23     | 14     | 9      |

「福井県の推計人口(平成27年国勢調査により算出)」より

## (2) 奥越地域人口ピラミッド

令和2年10月1日現在

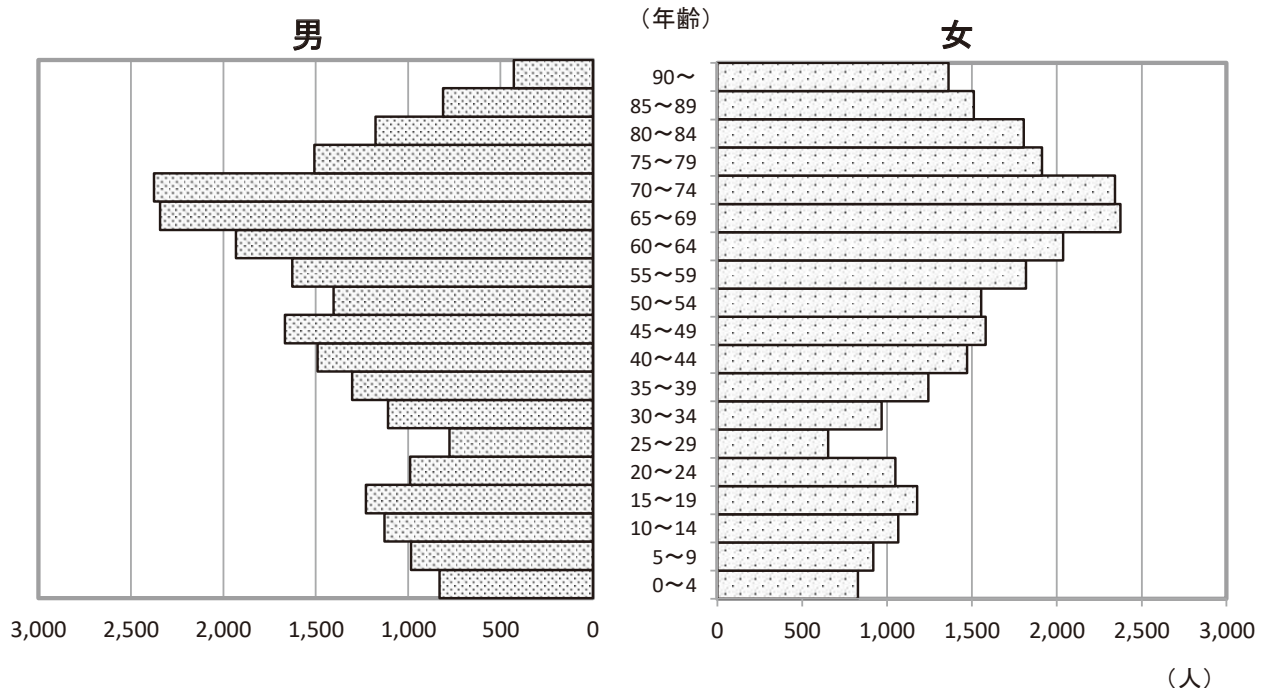

### (3) 年齢階級別人口と諸指標

令和2年10月1日現在(単位:人、%)

| 種別<br>区分<br>地区 | 令和2年推計人口    |            |            |            | 年齢階級別割合 |        |       | 指数        | R1年<br>推計人口 |
|----------------|-------------|------------|------------|------------|---------|--------|-------|-----------|-------------|
|                | 総数          | 年少人口       | 生産年齢人口     | 老年人口       | 0~14歳   | 15~64歳 | 65歳以上 | 老年化<br>指数 |             |
|                |             | 0~14歳      | 15~64歳     | 65歳以上      |         |        |       |           |             |
| 全国             | 125,708,000 | 15,025,000 | 74,492,000 | 36,191,000 | 12.0    | 59.3   | 28.8  | 240.9     | 126,140,000 |
| 福井県            | 762,679     | 94,823     | 424,843    | 233,076    | 12.4    | 55.7   | 30.6  | 245.8     | 767,742     |
| 大野市            | 30,621      | 3,347      | 15,705     | 11,563     | 10.9    | 51.3   | 37.8  | 345.5     | 31,264      |
| 勝山市            | 22,181      | 2,407      | 11,366     | 8,385      | 10.9    | 51.2   | 37.8  | 348.4     | 22,561      |

※年齢不詳者数は人口総数に含む

総務省統計局「推計人口」および

※老年化指数とは老年人口の年少人口に対する比率

「福井県の推計人口(平成27年国勢調査により算出)」より

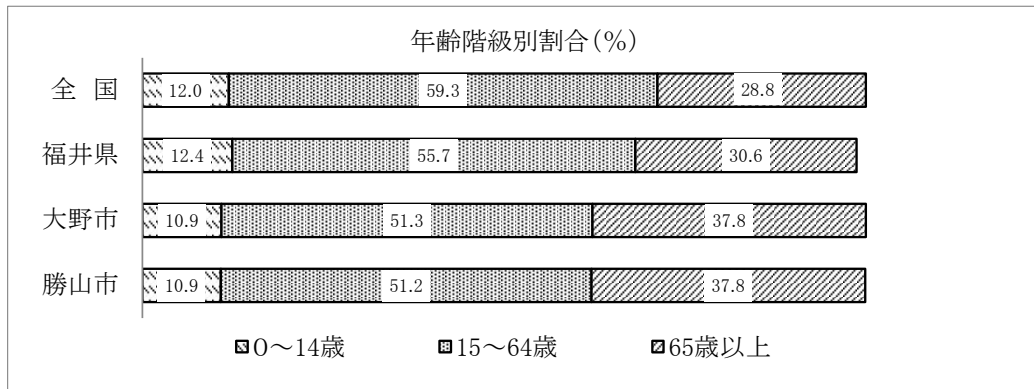

### (4) 老年化指数年次推移

各年10月1日現在

|     | H24年  | H25年  | H26年  | H27年  | H28年  | H29年  | H30年  | R1年   | R2年   |
|-----|-------|-------|-------|-------|-------|-------|-------|-------|-------|
| 全国  | 186.1 | 194.6 | 203.2 | 210.6 | 217.1 | 225.3 | 230.6 | 235.8 | 240.9 |
| 福井県 | 188.1 | 196.9 | 206.1 | 217.1 | 223.2 | 229.1 | 235.1 | 240.1 | 245.8 |
| 大野市 | 262.6 | 272.4 | 284.5 | 297.2 | 305.6 | 315.4 | 327.6 | 336.8 | 345.5 |
| 勝山市 | 267.1 | 280.8 | 292.9 | 298.1 | 303.6 | 310.3 | 325.5 | 338.4 | 348.4 |

総務省統計局「推計人口」および

各年「福井県の推計人口(年報)」より

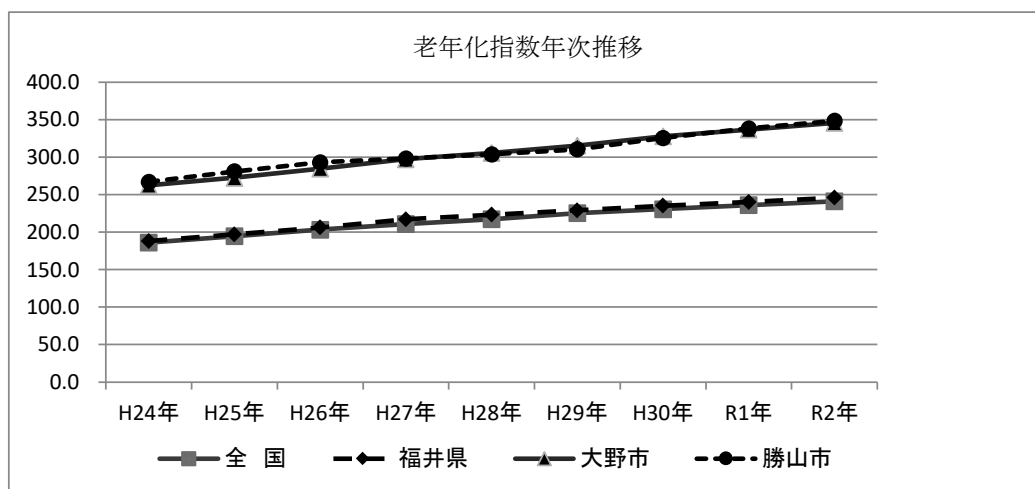

(5)人口動態総覧

(単位:人)

| 年   | 人口          | 出生        |     | 死亡        |      | 乳児死亡  |     | 死産     |      |        |      | 周産期死亡   |         |       | 自然増減 |       | 婚姻  |     | 離婚  |          |       |         |     |         |      |
|-----|-------------|-----------|-----|-----------|------|-------|-----|--------|------|--------|------|---------|---------|-------|------|-------|-----|-----|-----|----------|-------|---------|-----|---------|------|
|     |             | 数         | 率   | 数         | 率    | 数     | 率   | 総数     | 自然   | 人工     | 総数   | 22週以後死産 | 早期新生児死亡 | 数     | 率    | 数     | 率   | 数   | 率   |          |       |         |     |         |      |
| 27年 | 125,319,299 | 1,005,677 | 8.0 | 1,290,444 | 10.3 | 1,916 | 1.9 | 22,617 | 22.0 | 10,862 | 10.6 | 11,755  | 11.4    | 3,728 | 3.7  | 3,063 | 3.0 | 665 | 0.7 | -284,767 | -2.3  | 635,156 | 5.1 | 226,215 | 1.81 |
| 28年 | 125,020,252 | 976,978   | 7.8 | 1,307,748 | 10.5 | 1,928 | 2.0 | 20,934 | 21.0 | 10,067 | 10.1 | 10,867  | 10.9    | 3,516 | 3.6  | 2,840 | 2.9 | 676 | 0.7 | -330,770 | -2.6  | 620,531 | 5.0 | 216,798 | 1.73 |
| 29年 | 124,648,471 | 946,146   | 7.6 | 1,340,567 | 10.8 | 1,762 | 1.9 | 20,364 | 21.1 | 9,740  | 10.1 | 10,624  | 11.0    | 3,309 | 3.5  | 2,683 | 2.8 | 626 | 0.7 | -394,421 | -3.2  | 606,952 | 4.9 | 212,296 | 1.70 |
| 30年 | 124,218,285 | 918,400   | 7.4 | 1,362,470 | 11.0 | 1,748 | 1.9 | 19,614 | 20.9 | 9,252  | 9.9  | 10,362  | 11.0    | 2,999 | 3.3  | 2,385 | 2.6 | 614 | 0.7 | -444,070 | -3.6  | 586,481 | 4.7 | 208,333 | 1.68 |
| R1年 | 123,731,176 | 865,239   | 7.0 | 1,381,093 | 11.2 | 1,654 | 1.9 | 19,454 | 22.0 | 8,997  | 10.2 | 10,457  | 11.8    | 2,955 | 3.4  | 2,377 | 2.7 | 578 | 0.7 | -515,854 | -4.2  | 599,007 | 4.8 | 208,496 | 1.69 |
| 27年 | 777,192     | 6,230     | 8.0 | 8,971     | 11.5 | 11    | 1.8 | 147    | 23.1 | 81     | 12.7 | 66      | 10.3    | 28    | 4.5  | 27    | 4.3 | 1   | 0.2 | -2,741   | -3.5  | 3,481   | 4.5 | 1,194   | 1.54 |
| 28年 | 772,396     | 6,112     | 7.9 | 9,228     | 11.9 | 16    | 2.6 | 146    | 23.3 | 70     | 11.2 | 76      | 12.1    | 26    | 4.2  | 18    | 2.9 | 8   | 1.3 | -3,116   | -4.0  | 3,453   | 4.5 | 1,119   | 1.45 |
| 29年 | 767,343     | 5,856     | 7.6 | 9,347     | 12.2 | 11    | 1.9 | 107    | 17.9 | 59     | 9.9  | 48      | 8.0     | 17    | 2.9  | 15    | 2.6 | 2   | 0.3 | -3,491   | -4.5  | 3,381   | 4.4 | 1,083   | 1.41 |
| 30年 | 761,743     | 5,826     | 7.6 | 9,221     | 12.1 | 8     | 1.4 | 128    | 21.5 | 76     | 12.8 | 52      | 8.7     | 21    | 3.6  | 20    | 3.4 | 1   | 0.2 | -3,395   | -4.5  | 3,274   | 4.3 | 1,081   | 1.42 |
| R1年 | 755,306     | 5,307     | 7.0 | 9,593     | 12.7 | 8     | 1.5 | 120    | 22.1 | 55     | 10.1 | 65      | 12.0    | 17    | 3.2  | 11    | 2.1 | 6   | 1.1 | -4,286   | -5.7  | 3,320   | 4.4 | 1,093   | 1.45 |
| 27年 | 56,676      | 357       | 6.3 | 873       | 15.4 | -     | -   | 6      | 16.5 | 4      | 11.0 | 2       | 5.5     | 1     | 2.8  | 1     | 2.8 | -   | -   | -516     | -9.1  | 208     | 3.7 | 69      | 1.22 |
| 28年 | 55,847      | 367       | 6.6 | 882       | 15.8 | -     | -   | 6      | 16.1 | 3      | 8.0  | 3       | 8.0     | 1     | 2.7  | 1     | 2.7 | -   | -   | -515     | -9.2  | 205     | 3.7 | 56      | 1.00 |
| 29年 | 54,964      | 336       | 6.1 | 873       | 15.9 | -     | -   | 3      | 8.8  | 1      | 2.9  | 2       | 5.9     | 1     | 3.0  | 1     | 3.0 | -   | -   | -537     | -9.8  | 216     | 3.9 | 56      | 1.02 |
| 30年 | 54,125      | 321       | 5.9 | 822       | 15.2 | -     | -   | 4      | 12.3 | 2      | 6.2  | 2       | 6.2     | 1     | 3.1  | 1     | 3.1 | -   | -   | -501     | -9.3  | 193     | 3.6 | 44      | 0.81 |
| R1年 | 53,081      | 274       | 5.2 | 930       | 17.5 | 1     | 3.6 | 7      | 24.9 | 3      | 10.7 | 4       | 14.2    | 2     | 7.3  | 1     | 3.6 | -   | -   | -656     | -12.4 | 175     | 3.3 | 63      | 1.19 |
| 27年 | 32,773      | 215       | 6.6 | 498       | 15.2 | -     | -   | 3      | 13.8 | 2      | 9.2  | 1       | 4.6     | -     | -    | -     | -   | -   | -   | -283     | -8.6  | 122     | 3.7 | 39      | 1.19 |
| 28年 | 32,321      | 205       | 6.3 | 504       | 15.6 | -     | -   | 5      | 23.8 | 2      | 9.5  | 3       | 14.3    | 1     | 4.9  | 1     | 4.9 | -   | -   | -299     | -9.3  | 113     | 3.5 | 30      | 0.93 |
| 29年 | 31,831      | 198       | 6.2 | 507       | 15.9 | -     | -   | 2      | 10.0 | 1      | 5.0  | 1       | 5.0     | 1     | 5.0  | 1     | 5.0 | -   | -   | -309     | -9.7  | 129     | 4.1 | 34      | 1.07 |
| 30年 | 31,415      | 192       | 6.1 | 481       | 15.3 | -     | -   | 3      | 15.4 | 2      | 10.3 | 1       | 5.1     | 1     | 5.2  | 1     | 5.2 | -   | -   | -289     | -9.2  | 94      | 3.0 | 28      | 0.89 |
| R1年 | 30,795      | 160       | 5.2 | 561       | 18.2 | -     | -   | 4      | 24.4 | 2      | 12.2 | 2       | 12.2    | 1     | 6.2  | 1     | 6.2 | -   | -   | -401     | -13.0 | 98      | 3.2 | 32      | 1.04 |
| 27年 | 23,903      | 142       | 5.9 | 375       | 15.7 | -     | -   | 3      | 20.7 | 2      | 13.8 | 1       | 6.9     | 1     | 7.0  | 1     | 7.0 | -   | -   | -233     | -9.7  | 86      | 3.6 | 30      | 1.26 |
| 28年 | 23,526      | 162       | 6.9 | 378       | 16.1 | -     | -   | 1      | 6.1  | 1      | 6.1  | -       | 0.0     | -     | -    | -     | -   | -   | -   | -216     | -9.2  | 92      | 3.9 | 26      | 1.11 |
| 29年 | 23,133      | 138       | 6.0 | 366       | 15.8 | -     | -   | 1      | 7.2  | -      | -    | 1       | 7.2     | -     | -    | -     | -   | -   | -   | -228     | -9.9  | 87      | 3.8 | 22      | 0.95 |
| 30年 | 22,710      | 129       | 5.7 | 341       | 15.0 | -     | -   | 1      | 7.7  | -      | -    | 1       | 7.7     | -     | -    | -     | -   | -   | -   | -212     | -9.3  | 99      | 4.4 | 16      | 0.70 |
| R1年 | 22,286      | 114       | 5.1 | 369       | 16.6 | 1     | 8.8 | 3      | 25.6 | 1      | 8.5  | 2       | 17.1    | 1     | 8.8  | -     | -   | -   | -   | -255     | -11.4 | 77      | 3.5 | 31      | 1.39 |

各年「人口動態統計(福井県)」より

※人口は各年「10月1日現在推計人口」(総務省統計局)の都道府県、市部、郡部の日本人口を計上しています。

※出生率、死亡率、自然増減率、婚姻率、離婚率は人口千対

※乳児死亡率は出生千対

※死産率は出生(出生+死産)千対

※周産期死亡率は出生+妊娠満22週以後の死産)千対

(6)主要死因別死亡状況

| 区分  | 年  | 01200 結核 |     | 02100 悪性新生物 |       | 04100 糖尿病 |      | 09100 高血圧性疾患 |      | 09200 心疾患<br>(高血圧性を除く) |       | 09300 脳血管疾患 |       | 10200 肺炎 |       | 11300 肝疾患 |      | 14200 腎不全 |      | 18100 老衰 |       | 20100 不慮の事故 |      | 20200 自殺 |      |
|-----|----|----------|-----|-------------|-------|-----------|------|--------------|------|------------------------|-------|-------------|-------|----------|-------|-----------|------|-----------|------|----------|-------|-------------|------|----------|------|
|     |    | 死亡数      | 死亡率 | 死亡数         | 死亡率   | 死亡数       | 死亡率  | 死亡数          | 死亡率  | 死亡数                    | 死亡率   | 死亡数         | 死亡率   | 死亡数      | 死亡率   | 死亡数       | 死亡率  | 死亡数       | 死亡率  | 死亡数      | 死亡率   | 死亡数         | 死亡率  | 死亡数      | 死亡率  |
| 全国  | 27 | 1,956    | 1.6 | 370,346     | 295.5 | 13,327    | 10.6 | 6,726        | 5.4  | 196,113                | 156.5 | 111,973     | 89.4  | 120,953  | 96.5  | 15,659    | 12.5 | 24,560    | 19.6 | 84,810   | 67.7  | 38,306      | 30.6 | 23,152   | 18.5 |
|     | 28 | 1,892    | 1.5 | 372,986     | 298.3 | 13,480    | 10.8 | 6,841        | 5.5  | 198,000                | 158.4 | 109,320     | 87.4  | 119,300  | 95.4  | 15,773    | 12.6 | 24,612    | 19.7 | 92,806   | 74.2  | 38,306      | 30.6 | 21,017   | 16.8 |
|     | 29 | 2,306    | 1.9 | 373,365     | 299.5 | 13,971    | 11.2 | 9,570        | 7.7  | 204,868                | 164.4 | 109,896     | 88.2  | 96,859   | 77.7  | 17,019    | 13.7 | 25,135    | 20.2 | 101,411  | 81.4  | 40,332      | 32.4 | 20,468   | 16.4 |
| 福井県 | 30 | 2,204    | 1.8 | 373,584     | 300.7 | 14,181    | 11.4 | 9,581        | 7.7  | 208,221                | 167.6 | 108,186     | 87.1  | 94,661   | 76.2  | 17,275    | 13.9 | 26,081    | 21.0 | 109,605  | 88.2  | 41,238      | 33.2 | 20,031   | 16.1 |
|     | R1 | 2,087    | 1.7 | 376,425     | 304.2 | 13,846    | 11.2 | 9,549        | 7.7  | 207,714                | 167.9 | 106,552     | 86.1  | 95,518   | 77.2  | 17,273    | 14.0 | 26,644    | 21.5 | 121,863  | 98.5  | 39,184      | 31.7 | 19,425   | 15.7 |
|     | 27 | 8        | 1.0 | 2,447       | 314.9 | 105       | 13.5 | 45           | 5.8  | 1,424                  | 183.2 | 753         | 96.9  | 898      | 115.5 | 107       | 13.8 | 203       | 26.1 | 601      | 77.3  | 364         | 46.8 | 120      | 15.4 |
| 奥越計 | 28 | 14       | 1.8 | 2,439       | 315.8 | 105       | 13.6 | 47           | 6.1  | 1,376                  | 178.1 | 814         | 105.4 | 907      | 117.4 | 90        | 11.7 | 179       | 23.2 | 706      | 91.4  | 380         | 49.2 | 131      | 17.0 |
|     | 29 | 12       | 1.6 | 2,399       | 312.6 | 109       | 14.2 | 51           | 6.6  | 1,534                  | 199.9 | 819         | 106.7 | 764      | 99.6  | 102       | 13.3 | 200       | 26.1 | 669      | 87.2  | 372         | 48.5 | 113      | 14.7 |
|     | 30 | 15       | 2.0 | 2,386       | 313.2 | 97        | 12.7 | 48           | 6.3  | 1,501                  | 197.0 | 760         | 99.8  | 715      | 93.9  | 108       | 14.2 | 171       | 22.4 | 739      | 97.0  | 375         | 49.2 | 106      | 13.9 |
| 大野市 | R1 | 7        | 0.9 | 2,350       | 311.1 | 127       | 16.8 | 72           | 9.5  | 1,550                  | 205.2 | 802         | 106.2 | 717      | 94.9  | 84        | 11.1 | 206       | 27.3 | 851      | 112.7 | 336         | 44.5 | 112      | 14.8 |
|     | 27 | 1        | 1.8 | 208         | 367.0 | 6         | 10.6 | 5            | 8.8  | 137                    | 241.7 | 104         | 183.5 | 72       | 127.0 | 11        | 19.4 | 24        | 42.3 | 66       | 116.5 | 41          | 72.3 | 11       | 19.4 |
|     | 28 | 3        | 5.4 | 212         | 379.6 | 8         | 14.3 | 5            | 9.0  | 123                    | 220.2 | 125         | 223.8 | 55       | 98.5  | 4         | 7.2  | 15        | 26.9 | 83       | 148.6 | 44          | 78.8 | 13       | 23.3 |
| 勝山市 | 29 | 0        | 0.0 | 217         | 394.8 | 8         | 14.6 | 4            | 7.3  | 132                    | 240.2 | 100         | 181.9 | 72       | 131.0 | 7         | 12.7 | 15        | 27.3 | 81       | 147.4 | 44          | 80.1 | 5        | 9.1  |
|     | 30 | 2        | 3.7 | 182         | 336.3 | 11        | 20.3 | 2            | 3.7  | 144                    | 266.1 | 114         | 210.6 | 35       | 64.7  | 7         | 12.9 | 8         | 14.8 | 71       | 131.2 | 37          | 68.4 | 11       | 20.3 |
|     | R1 | 0        | 0.0 | 216         | 406.9 | 11        | 20.7 | 9            | 17.0 | 135                    | 254.3 | 98          | 184.6 | 47       | 88.5  | 9         | 17.0 | 17        | 32.0 | 97       | 182.7 | 26          | 49.0 | 8        | 15.1 |
| 勝山市 | 27 | 1        | 3.1 | 128         | 390.6 | 2         | 6.1  | 3            | 9.2  | 72                     | 219.7 | 54          | 164.8 | 36       | 109.8 | 5         | 15.3 | 15        | 45.8 | 51       | 155.6 | 23          | 70.2 | 5        | 15.3 |
|     | 28 | 2        | 6.2 | 120         | 371.3 | 5         | 15.5 | 2            | 6.2  | 76                     | 235.1 | 63          | 194.9 | 31       | 95.9  | 2         | 6.2  | 9         | 27.8 | 56       | 173.3 | 27          | 83.5 | 9        | 27.8 |
|     | 29 | 0        | 0.0 | 131         | 411.5 | 6         | 18.8 | 0            | 0.0  | 61                     | 191.6 | 57          | 179.1 | 38       | 119.4 | 6         | 18.8 | 8         | 25.1 | 49       | 153.9 | 27          | 84.8 | 4        | 12.6 |
| 勝山市 | 30 | 1        | 3.2 | 116         | 369.3 | 6         | 19.1 | 2            | 6.4  | 70                     | 222.8 | 71          | 226.0 | 22       | 70.0  | 3         | 9.5  | 6         | 19.1 | 39       | 124.1 | 23          | 73.2 | 3        | 9.5  |
|     | R1 | 0        | 0.0 | 142         | 461.1 | 6         | 19.5 | 4            | 13.0 | 78                     | 253.3 | 57          | 185.1 | 24       | 77.9  | 6         | 19.5 | 7         | 22.7 | 60       | 194.8 | 14          | 45.5 | 5        | 16.2 |
|     | 27 | 0        | 0.0 | 80          | 334.7 | 4         | 16.7 | 2            | 8.4  | 65                     | 271.9 | 50          | 209.2 | 36       | 150.6 | 6         | 25.1 | 9         | 37.7 | 15       | 62.8  | 18          | 75.3 | 6        | 25.1 |
| 勝山市 | 28 | 1        | 4.3 | 92          | 391.1 | 3         | 12.8 | 3            | 12.8 | 47                     | 199.8 | 62          | 263.5 | 24       | 102.0 | 2         | 8.5  | 6         | 25.5 | 27       | 114.8 | 17          | 72.3 | 4        | 17.0 |
|     | 29 | 0        | 0.0 | 86          | 371.8 | 2         | 8.6  | 4            | 17.3 | 71                     | 306.9 | 43          | 185.9 | 34       | 147.0 | 1         | 4.3  | 7         | 30.3 | 32       | 138.3 | 17          | 73.5 | 1        | 4.3  |
|     | 30 | 1        | 4.4 | 66          | 290.6 | 5         | 22.0 | 0            | 0.0  | 74                     | 325.8 | 43          | 189.3 | 13       | 57.2  | 4         | 17.6 | 2         | 8.8  | 32       | 140.9 | 14          | 61.6 | 8        | 35.2 |
| R1  | 0  | 0.0      | 74  | 332.0       | 5     | 22.4      | 5    | 22.4         | 57   | 255.8                  | 41    | 184.0       | 23    | 103.2    | 3     | 13.5      | 10   | 44.9      | 37   | 166.0    | 12    | 53.8        | 3    | 13.5     |      |

各年「人口動態統計(福井県)」より  
※率:人口10万対

## 2 医 務

### (1) 医療施設数および病床数

奥越地域における医療施設は、病院6施設、一般診療所38施設、全病床数は594床となっています。そのうち病院4施設、診療所1施設が救急医療機関として認定されています。

令和3年3月31日現在

|           |     | 奥越計 |     | 大野市 |     | 勝山市 |     |
|-----------|-----|-----|-----|-----|-----|-----|-----|
|           |     | 施設数 | 病床数 | 施設数 | 病床数 | 施設数 | 病床数 |
| 病 院       |     | 6   | 522 | 4   | 188 | 2   | 334 |
| 診 療 所     | 有 床 | 4   | 72  | 1   | 19  | 3   | 53  |
|           | 無 床 | 34  | —   | 23  | —   | 11  | —   |
|           | 計   | 38  | 72  | 24  | 19  | 14  | 53  |
| 歯 科 診 療 所 |     | 17  | —   | 9   | —   | 8   | —   |

### (2) 医療従事者数

平成30年12月31日現在(単位:人)

|         |              |     | 奥越計 | 大野市 | 勝山市 |
|---------|--------------|-----|-----|-----|-----|
| 医<br>師  | 医療施設従事者      | 開設者 | 28  | 17  | 11  |
|         |              | 勤務者 | 42  | 12  | 30  |
|         | 医療施設以外の従事者   |     | 2   | —   | 2   |
|         | その他(無職・不詳含む) |     | —   | —   | —   |
| 歯 科 医 師 |              |     | 30  | 17  | 13  |
| 薬 剤 師   |              |     | 75  | 31  | 44  |
| 保 健 師   |              |     | 40  | 20  | 20  |
| 助 産 師   |              |     | 2   | 1   | 1   |
| 看 護 師   |              |     | 393 | 127 | 266 |
| 准 看 護 師 |              |     | 225 | 134 | 91  |

※厚生労働省「医師・歯科医師薬剤師調査」等より

### (3) 医療監視

奥越地域の6病院において 医療法第25条第1項に基づく立入検査を年1回定期的に実施し、適正かつ良質な医療体制の確保を図っています。また、平成24年度から診療所についても定期的に立入検査を実施しています。

新型コロナウイルス感染拡大防止の観点から、令和2年度は、病院については書面監査を実施し、診療所については検査を中止といたしました。

#### (4) 献血実施状況

輸血用血液製剤を安全かつ安定的に供給するため、「愛の血液助け合い運動」、「はたちの血液キャンペーン」および高等学校における講習会の開催等を通して献血思想の普及を図っています。

近年は、特に血小板製剤および400ml赤血球製剤の需要が増大していることから、成分献血400ml献血を一層推進し、併せて若年層の献血と年間複数回献血の普及啓発にも取り組んでいます。

献血者数実績

(単位:人)

|     | H30年度 |       |     | R1年度  |       |     | R2年度  |       |     |
|-----|-------|-------|-----|-------|-------|-----|-------|-------|-----|
|     | 200ml | 400ml | 計   | 200ml | 400ml | 計   | 200ml | 400ml | 計   |
| 奥越計 | 31    | 823   | 854 | 12    | 738   | 750 | 9     | 753   | 764 |
| 大野市 | 16    | 482   | 498 | 8     | 436   | 444 | 6     | 452   | 458 |
| 勝山市 | 15    | 341   | 356 | 4     | 302   | 356 | 3     | 301   | 304 |

※福井県赤十字血液センター資料より

#### (5) 原爆被爆者対策

「原子爆弾被爆者に対する援護に関する法律」に基づき被爆者の健康管理等の諸手当の支給および年2回の定期健康診断を実施しています。また、希望者へのがん検診については管内の中核病院へ業務委託しています。

健康診断受診者および手当受給者数

令和3年3月31日現在 (単位:人)

|        |    | 奥越計 | 大野市 | 勝山市 |
|--------|----|-----|-----|-----|
| 原爆被爆者  |    | 4   | 4   | —   |
| 定期健康診断 | 上期 | 1   | 1   | —   |
|        | 下期 | 1   | 1   | —   |
| 健康管理手当 |    | 4   | 4   | —   |

#### (6) 骨髄移植・臓器移植推進対策

骨髄移植を推進するため、骨髄バンクへのドナー登録を当センターで随時実施しています。

臓器移植については、臓器移植普及推進月間(10月)に街頭キャンペーンを実施し、パンフレットおよび臓器提供意思カード等を配布し、普及啓発に努めています。

### 3 薬 務

#### (1) 医薬品医療機器等法関係

薬局および医薬品・医療機器等の販売店舗、事業所における保健衛生の向上を図るべく、通常の監視指導のほか、「医薬品等一斉監視指導」、「医療機器一斉監視指導」等の各強化期間に監視指導を実施し、基準に適合した施設の維持管理を指導しています。

医薬品医療機器等法関係施設 令和3年3月31日現在 (単位:店舗)

| 薬 局     |               | 奥越計 | 大野市 | 勝山市 |
|---------|---------------|-----|-----|-----|
|         |               | 18  | 11  | 7   |
| 医薬品販売業  | 店 舗 販 売 業     | 16  | 10  | 6   |
|         | 卸 売 販 売 業     | 2   | 1   | 1   |
| 医療機器販売業 | 高度医療機器販売業     | 16  | 8   | 8   |
|         | 管理医療機器販売業     | 129 | 82  | 47  |
| 医薬品等製造業 | 医 薬 品 製 造 業   | 1   | —   | 1   |
|         | 医 療 機 器 製 造 業 | 2   | 2   | —   |
| 計       |               | 184 | 114 | 70  |

#### (2) 毒物劇物取締法関係

毒物劇物業者等については、毒物劇物の適正な取扱いおよび保管・管理、危害防止対策等に重点をおいた通常の監視のほか、「農薬危害防止運動期間」(6月1日～8月31日)に一斉監視を行っています。

毒物劇物販売業者数 令和3年3月31日現在 (単位:店舗)

|         | 奥越計 | 大野市 | 勝山市 |
|---------|-----|-----|-----|
| 一 般     | 17  | 9   | 8   |
| 農業用品目   | 18  | 12  | 6   |
| 特 定 品 目 | 3   | —   | 3   |

#### (3) 薬物乱用防止対策

薬物乱用を許さない社会環境の形成を目指し、薬物乱用防止指導員の協力を得て警察・教育・医療・薬事等の各関係機関とも連携し、街頭キャンペーン等の啓発活動を実施しています。

< 主な活動・行事 >

|         |                    |
|---------|--------------------|
| 5月～6月   | 不正大麻・けし撲滅運動実施      |
| 5月      | 薬物乱用防止指導員奥越地区協議会開催 |
| 6月～7月   | 「ダメ。ゼッタイ。」普及運動実施   |
| 10月～11月 | 麻薬・覚醒剤乱用防止運動実施     |



## 4 児童福祉

### (1) 児童虐待防止専門研修会

児童虐待は、子どもの心身の発育・発達に深刻な影響を与え、時には子どもの命を奪うような悲惨な事例もみられます。

このような複雑、深刻化する児童虐待を防止し、地域全体で子どもを守る体制を築くために、地域の関係機関に連携しながら、児童虐待の未然防止、早期発見、地域における見守り活動等がますます重要となっています。

このため、奥越管内における児童虐待防止に携わる実務担当者の知識・技術力のスキルアップを図るための研修会を開催していましたが、令和3年度より県全域を対象に児童相談所が研修会を開催することになりました。

### (2) 認可外保育施設の立入調査

認可外保育施設における指導監督基準の遵守の確保を図るため、認可外保育施設の届出を提出した施設に対し立入調査を実施しています。

(令和2年度)

| 施設の種類          | 実施件数 | 備 考                 |
|----------------|------|---------------------|
| 一般認可外施設(2ヶ所)   | 1    | 毎年実施 *1施設休止中(29年度～) |
| 居宅訪問型保育施設(2ヶ所) | 2    | 毎年実施 (令和2年度より)      |
| 病院内保育施設(1ヶ所)   | 1    | 毎年実施 (令和2年度より)      |

## 5 女性福祉

女性をとりまく状況は、社会情勢や女性自身の意識の変化とともに大きく変わってきています。特に、保護、援助を必要とする相談は、家庭不和、離婚などによる生活の破綻、精神的、経済的問題が増えてきています。

平成18年4月1日から、各健康福祉センターは、「配偶者暴力被害者支援センター」の機能を果たす機関として位置づけられ、女性相談員等が関係機関等と連携をとりながら必要な相談および援助にあたっています。

### (1)女性相談の経路別相談状況

令和2年度（単位：件）

| 項目     | 本人自身 | 警察機関 | 法務関係 | 教育関係 | 労働関係 | 福祉事務所 | 他の婦人相談所 | 他の婦人相談員 | 他の相談機関 | 社会福祉施設等 | 医療機関 | 縁古者・知人 | その他 | 合計 |     |
|--------|------|------|------|------|------|-------|---------|---------|--------|---------|------|--------|-----|----|-----|
|        |      |      |      |      |      |       |         |         |        |         |      |        |     |    |     |
| 実人員（人） | 奥越計  | 7    | 1    | -    | -    | -     | 8       | -       | 2      | -       | -    | 1      | 1   | 1  | 21  |
|        | 大野   | 3    | -    | -    | -    | -     | 7       | -       | 1      | -       | -    | 1      | 1   | 1  | 14  |
|        | 勝山   | 3    | 1    | -    | -    | -     | 1       | -       | 1      | -       | -    | -      | -   | -  | 6   |
|        | 他    | 1    | -    | -    | -    | -     | -       | -       | -      | -       | -    | -      | -   | -  | 1   |
| 相談延数   | 奥越計  | 27   | 2    | -    | -    | -     | 30      | -       | 30     | -       | -    | 10     | 2   | 1  | 102 |
|        | 大野   | 4    | -    | -    | -    | -     | 28      | -       | 2      | -       | -    | 10     | 2   | 1  | 47  |
|        | 勝山   | 22   | 2    | -    | -    | -     | 2       | -       | 28     | -       | -    | -      | -   | -  | 54  |
|        | 他    | 1    | -    | -    | -    | -     | -       | -       | -      | -       | -    | -      | -   | -  | 1   |

### (2)女性相談の主訴別相談状況

令和2年度（単位：件）

| 項目     | 人間関係 |      |      |       |      |         |     |          | 住居問題 | 経済関係 |    |    |     | 医療関係 |    |     | 合計 |     |
|--------|------|------|------|-------|------|---------|-----|----------|------|------|----|----|-----|------|----|-----|----|-----|
|        | 夫の暴力 | 離婚問題 | 夫の問題 | 子供の暴力 | 親の暴力 | その他の暴力者 | その他 | 被ストーカー被害 |      | 生活困窮 | 借金 | 求職 | その他 | 病気   | 精神 | その他 |    |     |
| 実人員（人） | 奥越計  | 15   | 2    | 1     | -    | 1       | 1   | 1        | -    | -    | -  | -  | -   | -    | -  | -   | -  | 21  |
|        | 大野   | 12   | 1    | 1     | -    | -       | -   | -        | -    | -    | -  | -  | -   | -    | -  | -   | -  | 14  |
|        | 勝山   | 3    | 1    | -     | -    | 1       | -   | 1        | -    | -    | -  | -  | -   | -    | -  | -   | -  | 6   |
|        | 他    | -    | -    | -     | -    | -       | 1   | -        | -    | -    | -  | -  | -   | -    | -  | -   | -  | 1   |
| 相談延数   | 奥越計  | 65   | 4    | 2     | -    | 28      | 1   | 2        | -    | -    | -  | -  | -   | -    | -  | -   | -  | 102 |
|        | 大野   | 44   | 1    | 2     | -    | -       | -   | -        | -    | -    | -  | -  | -   | -    | -  | -   | -  | 47  |
|        | 勝山   | 21   | 3    | -     | -    | 28      | -   | 2        | -    | -    | -  | -  | -   | -    | -  | -   | -  | 54  |
|        | 他    | -    | -    | -     | -    | -       | 1   | -        | -    | -    | -  | -  | -   | -    | -  | -   | -  | 1   |

## 6 障害者福祉

### (1) 身体障害者手帳交付処理数

(単位:件)

|     | R1年度 |     |     |     | R2年度 |     |     |     |
|-----|------|-----|-----|-----|------|-----|-----|-----|
|     | 申請内訳 |     | 交付数 |     | 申請内訳 |     | 交付数 |     |
|     | 新規   | 再交付 | 新規  | 再交付 | 新規   | 再交付 | 新規  | 再交付 |
| 計   | 138  | 177 | 138 | 177 | 127  | 108 | 126 | 108 |
| 大野市 | 85   | 90  | 85  | 90  | 79   | 60  | 78  | 60  |
| 勝山市 | 53   | 87  | 53  | 87  | 48   | 48  | 48  | 48  |

### (2) ハートフル専用パーキング(身体障害者等用駐車場)利用証制度

福井県では、公共施設やショッピングセンターなどの身体障害者用駐車場の適正利用を進めるため、県内共通の「ハートフル専用パーキング(身体障害者等用駐車場)利用証」を交付する制度を平成19年10月30日からスタートしました。

当センターでは、これまでに身体障害者等延べ1,711人の方々に利用証の交付を行っています。

また、奥越地域の商業施設、医療施設、社会福祉施設、公共施設等の御協力により、80施設に身体障害者用駐車場が設置されています。今後も順次、協力していただける施設を増やしていく予定です。

#### ① ハートフル専用パーキング利用証交付状況

令和2年度末現在 (単位:人)

|         | 交付数   | 返却数(*2) | 利用者数  |
|---------|-------|---------|-------|
| 計       | 1,711 | 632     | 1,079 |
| 大野市     | 1,131 | 423     | 708   |
| 勝山市     | 539   | 191     | 348   |
| その他(*1) | 41    | 18      | 23    |

\*1 その他…奥越以外の申請など(福井市、永平寺等)

\*2 返却数…死亡および利用期間満了など

#### ② ハートフル専用パーキング協力施設数

(単位:か所)

|     | R1年度末 | R2年度末 |
|-----|-------|-------|
| 計   | 82    | 80    |
| 大野市 | 55    | 54    |
| 勝山市 | 27    | 26    |

### (3) 奥越地区障害者自立支援協議会

障害者自立支援法に基づき、奥越地域の障害福祉のシステムづくりに関する中核的役割を果たす協議の場として、奥越地区自立支援協議会が設置されました。

当センターは県の行政機関として、会議および各部会(発達障害・教育、生活・居住支援、日中活動・就労支援)に出席し、奥越地域の福祉サービスにかかる相談支援事業、困難事例への対応のあり方等について、構成団体の担当者と検討を行っています。

- ① 設立年月 平成19年10月
- ② 設置主体 大野市・勝山市
- ③ 構成団体等 行政、医療、各種支援センター、入所・通所施設、当事者団体等  
(事務局:大野市社会福祉協議会)
- ④ 組織

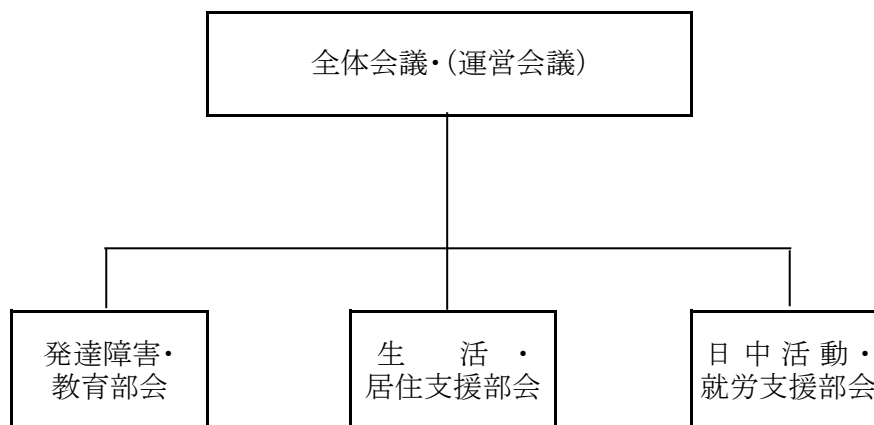

#### ⑤奥越健康福祉センターの会議等への出席状況

令和2年度

| 会 議 名   |             | 出席回数 |
|---------|-------------|------|
| 全 体 会 議 |             | 0 ※  |
| 部 会     | 発達障害・教育部会   | 1    |
|         | 生活・居住支援部会   | 1    |
|         | 日中活動・就労支援部会 | 1    |
| 運 営 会 議 |             | 10   |

※コロナ禍のため全体会議は資料配布にて開催

## 7 感染症対策

感染症に関する正しい知識の普及や流行予測調査の広報を行うなど、感染症発生の予防に努めています。一方、感染症発生時には拡大防止のため、患者が適正な医療を受けることができるよう支援したり、感染の拡がりの調査、消毒や手洗い等の指導、接触者の健康診断等を実施しています。また、結核やエイズ、肝炎についても感染防止、治療支援、相談等の対応をしています。

### (1) 3～5類全数届出感染症 届出状況

|      | 3類                | 4類        | 5類  | 指定感染症               |
|------|-------------------|-----------|---|---------------------|
| R1年度 | 腸管出血性大腸菌感染症<br>2件 | レジオネラ症 1件 | 梅毒 1件<br>劇症型溶血性レンサ球菌感<br>染症 1件<br>ジアルジア症 1件 | —                   |
| R2年度 | —                 | レジオネラ症 3件 | 梅毒 1件<br>ウイルス性肝炎 1件<br>侵襲性肺炎球菌感染症 1件        | 新型コロナウイルス感染症<br>15件 |

※新型コロナウイルス感染症は、R3.2.13から新型インフルエンザ等感染症に分類された。

### (2) エイズ予防事業

平成元年からエイズ予防事業として、相談およびHIV抗体検査を開始し、毎月第1、3火曜日には定例相談として、匿名でのHIV抗体検査を実施しています。また、電話などでの相談は随時行っています。

さらに、エイズ予防キャンペーンとして、毎年6月1日から7日までの7日間をHIV抗体検査の浸透・普及を図ることを目的とした「HIV検査普及週間」とし、12月1日の「世界エイズデー」に併せて、夜間のエイズ相談・HIV抗体検査を実施しています。

#### ① エイズ相談・HIV抗体検査実施状況 (単位:件)

| 区 分     | R1年度 |    | R2年度 |    |
|---------|------|----|------|----|
|         | 福井県  | 奥越 | 福井県  | 奥越 |
| エイズ相談   | 823  | 20 | 256  | 15 |
| HIV抗体検査 | 428  | 8  | 113  | 5  |

※R1年度には福井市  
保健所実施数を含む

#### ② エイズ普及啓発活動

令和2年度

| 内 容     | 場 所              | 対 象 | 期 間          |
|---------|------------------|-----|--------------|
| エイズパネル展 | ショッピングモールVIO(大野) | 住民  | 世界エイズデー(12月) |

### (3) 肝炎対策

#### ① 肝炎検査・相談

B型ウイルス性肝炎およびC型ウイルス性肝炎は、早期に発見し必要な治療等を行えば、その後の肝硬変、肝がんといった重篤な病態を防ぐことが可能なため、B型肝炎検査およびC型肝炎検査を無料で行っています。

#### 肝炎検査・相談状況 (単位:件)

| 区 分     | R1年度  |     | R2年度 |     |   |
|---------|-------|-----|------|-----|---|
|         | 福井県※  | 奥越  | 福井県※ | 奥越  |   |
| 肝 炎 相 談 | 1,616 | 110 | 758  | 46  |   |
| 肝 炎 検 査 | B 型   | 314 | 8    | 107 | 5 |
|         | C 型   | 313 | 8    | 106 | 5 |

※R1年度には福井市  
保健所実施数を含む

## ②福井県肝炎治療特別促進事業

福井県では、肝炎の有力な治療方法であるインターフェロン治療にかかる医療費の自己負担を軽減する助成を、平成20年4月から開始しました。また、平成22年4月から核酸アナログ製剤治療が助成対象となり、平成25年11月からはシメプレビルを含む3剤併用療法が対象に加わり、さらに、平成26年10月からインターフェロンフリー治療が助成対象として拡大され、平成27年12月からはインターフェロンフリー治療不成功後の再治療が助成対象となりました。

| 申請状況(新規) | (単位:件) |     |     |
|----------|--------|-----|-----|
|          | 奥越計    | 大野市 | 勝山市 |
| R 1 年度   | 16     | 11  | 5   |
| R 2 年度   | 7      | 5   | 2   |

## ③肝がん・重度肝硬変治療研究促進事業

福井県では、B型・C型ウイルスによる肝がん・重度肝硬変と診断され、都道府県が指定する医療機関で入院治療を受けている方のうち、世帯の年収が概ね 370万円以下で医療費の自己負担額が一定額を超えた月が年 4カ月以上あり、かつ、肝がん・重度肝硬変の治療の研究にご協力をいただける方を対象に、入院医療費を助成することが、平成30年12月より開始されました。

## (4)福祉施設、学校等への指導・助言

保育所、小学校、中学校、高等学校、高齢者施設等において、感染性胃腸炎やインフルエンザ様感染症の集団発生(疑)時には、各関係機関と連携し感染拡大防止に努めるとともに、健康観察、消毒等の指導・助言を行っています。

## (5)普及啓発活動

インフルエンザ、結核、新型コロナウイルス等の感染症予防全般にわたって普及啓発を行っています。

| 講習会内容               | 対象者  | 回数 |
|---------------------|------|----|
| 新型コロナウイルス感染症の予防について | 一般住民 | 1  |
| 冬に注意が必要な感染症と予防について  | 一般住民 | 1  |

## (6)感染症発生動向調査(感染症サーベイランス事業)の実施

感染症の発生情報を把握し、そのデータを分析し、県民や医療関係者に提供・公開しています。全数届出対象疾患はその都度、定点把握対象疾患(5類感染症のうち25疾患)は、週単位、月単位に患者数を医療機関から報告してもらい、当センター分をシステムに入力しています。

福井県衛生環境研究センターが全県分の集計分析を行い、その結果を感染症サーベイランス情報として、管内の市、医療機関、学校、施設などの関係機関に提供し、予防対策に役立ててもらっています。

管内で流行している感染症については、警報を発すると共に当センターのホームページにも予防方法を含めて掲載し、注意を呼びかけています。

さらに必要に応じ流行中の感染症の原因ウイルスを明らかにし、予防に役立てるための病原体検査を福井県衛生環境研究センターで実施します。

## 7-2 結核対策

結核患者数は、医療や生活水準の向上により減少傾向にあるものの、全国ではなお年間2万人弱の新登録患者が発生しています。特に近年、抗結核薬が効かない多剤耐性結核の発生、住所不定者や外国人などの感染、高齢者における再発など、新たな課題がみられています。

### (1) 結核発生の動向

① 新登録患者の推移(年次別新登録患者数:人、罹患率:人口10万対) 令和2年12月31日現在

| 年<br>区分 | H28年   |      | H29年   |      | H30年   |      | R1年    |      | R2年    |      |
|---------|--------|------|--------|------|--------|------|--------|------|--------|------|
|         | 患者数    | 罹患率  | 患者数    | 罹患率  | 患者数    | 罹患率  | 患者数    | 罹患率  | 患者数    | 罹患率  |
| 全国      | 17,625 | 13.9 | 16,789 | 13.3 | 15,590 | 12.3 | 14,460 | 11.5 | 12,739 | 10.1 |
| 福井県     | 87     | 11.1 | 90     | 11.6 | 76     | 9.8  | 69     | 9.0  | 63     | 8.2  |
| 奥越計     | 4      | 7.1  | 1      | 1.8  | 5      | 9.1  | 10     | 18.6 | 8      | 15.2 |
| 大野市     | 3      | 9.2  | 0      | 0.0  | 3      | 9.4  | 7      | 22.4 | 4      | 13.1 |
| 勝山市     | 1      | 4.2  | 1      | 4.3  | 2      | 8.7  | 3      | 13.3 | 4      | 18.0 |

②管内の新登録患者数の内訳(受療状況、活動性分類) 令和2年12月31日現在(単位:人)

| 活動性<br>分類<br>受療状況                    | 総数   | 活動性結核          |     |   |                   |                 | 肺外<br>結核<br>活動性 | 潜在性<br>結核<br>(別掲)<br>治療中 |
|--------------------------------------|------|----------------|-----|---|-------------------|-----------------|-----------------|--------------------------|
|                                      |      | 登録時肺結核活動性      |     |   | その他<br>の結核<br>菌陽性 | 菌陰性<br>・<br>その他 |                 |                          |
|                                      |      | 喀痰塗抹陽性<br>初回治療 | 再治療 |   |                   |                 |                 |                          |
| 奥越                                   | 8    | 1              | -   | 3 | -                 | 4               | 3               |                          |
| 療<br>登<br>録<br>時<br>受<br>療<br>状<br>況 | 入院中  | 6              | 1   | - | 2                 | -               | 3               | 1                        |
|                                      | 外来治療 | 2              | -   | - | 1                 | -               | 1               | 2                        |
|                                      | 治療なし | -              | -   | - | -                 | -               | -               | -                        |
|                                      | その他  | -              | -   | - | -                 | -               | -               | -                        |

③年末時登録者数の推移 令和2年12月31日現在(単位:人)

|     | H28年   | H29年   | H30年   | R1年    | R2年    |
|-----|--------|--------|--------|--------|--------|
| 全国  | 42,299 | 39,670 | 37,134 | 34,523 | 31,551 |
| 福井県 | 205    | 171    | 166    | 166    | 135    |
| 奥越計 | 16     | 4      | 4      | 9      | 12     |
| 大野市 | 11     | 3      | 3      | 6      | 9      |
| 勝山市 | 5      | 1      | 1      | 3      | 3      |

④管内の年末時登録者数の内訳(受療状況、活動性分類) 令和2年12月31日現在(単位:人)

| 活動性<br>分類<br>受療状況 | 登録者<br>総数 | 活動性結核             |     |   |                          |                   | 肺外<br>結核<br>活動性 | 不活動<br>性結核 | 活動性<br>不明 | 潜在性<br>結核感<br>染症<br>(別掲) |
|-------------------|-----------|-------------------|-----|---|--------------------------|-------------------|-----------------|------------|-----------|--------------------------|
|                   |           | 肺結核活動性            |     |   | 登録時<br>その他の<br>結核菌<br>陽性 | 登録時<br>菌陰性<br>その他 |                 |            |           |                          |
|                   |           | 登録時喀痰塗抹陽性<br>初回治療 | 再治療 |   |                          |                   |                 |            |           |                          |
| 奥越                | 12        | 1                 | -   | 1 | -                        | 2                 | 8               | -          | 4         |                          |
| 入院中               | -         | -                 | -   | - | -                        | -                 | -               | -          | -         |                          |
| 外来治療              | 4         | 1                 | -   | 1 | -                        | 2                 | -               | -          | 2         |                          |
| 治療終了              | 8         | -                 | -   | - | -                        | -                 | 8               | -          | 2         |                          |

## (2) 結核定期健康診断

結核定期健康診断の対象者は、感染症法に基づき、高齢者などの感染ハイリスク者、医療従事者や教育関係者、発病すると周囲に感染を広げるおそれのある職業従事者、高校生以上の学校入学者が主な対象者となっています。当センターでは、健診の実施状況を把握し、結核対策に努めています。

## (3) 結核定期外健康診断(接触者健診、管理検診)

結核患者が発生した場合は、感染拡大の防止のため、患者、家族、接触者への迅速な訪問・面接調査を行い、必要な方に健康診断を実施することにより、新たな感染者および発病者の早期発見につなげています。

また、治療終了者に対して管理検診を実施し、再発があれば早期発見できるよう努めています。

結核定期外健康診断実施状況

令和2年12月31日現在

| 区分<br>対象 | 対象者数<br>(延人数) | 受診件数 |      | 受診率<br>(%) | 検査区分 |      |        |
|----------|---------------|------|------|------------|------|------|--------|
|          |               | 保健所  | 医療機関 |            | ツ反   | X線検査 | IGRA検査 |
| 接触者      | 109           | 55   | 51   | 100        | 1    | 10   | 98     |
| 結核治療終了者  | 19            | 0    | 19   | 100        | 0    | 19   | 0      |

## (4) 感染症診査協議会

感染症診査協議会では以下のことについて審議し、人権を尊重した適切な医療を提供できるよう努めています。

- ・結核患者に対する入院の勧告・措置、入院の延長に関する事項
- ・結核患者の就業制限に関する事項
- ・結核患者の医療費公費負担の適否の診査

診査状況

感染症法第19条および第20条(入院勧告)

|     | 諮問<br>件数 | 承認<br>件数 | 不承認<br>件数 |
|-----|----------|----------|-----------|
| R1年 | 7        | 7        | 0         |
| R2年 | 4        | 4        | 0         |

感染症法第37条の2(公費負担)

|     | 申請<br>件数 | 承認<br>件数 | 不承認<br>件数 |
|-----|----------|----------|-----------|
| R1年 | 19       | 19       | 0         |
| R2年 | 17       | 17       | 0         |

## (5) 結核患者地域DOTS事業の状況

平成17年4月から結核患者の治療中断を防止し、治療終了に導くための服薬管理を支援することにより、結核の再発や感染の拡大、薬剤耐性菌の出現を防止する目的で結核患者地域DOTS事業を実施しています。

結核患者家庭訪問・相談状況

|     | 訪問指導 |     | 相談    |       |
|-----|------|-----|-------|-------|
|     | 実件数  | 延件数 | 面接(延) | 電話(延) |
| R1年 | 13   | 96  | 21    | 30    |
| R2年 | 9    | 53  | 20    | 38    |

患者の確実な治療支援のため、福井県立病院、福井赤十字病院、福井県済生会病院、敦賀医療センター、杉田玄白記念公立小浜病院、公立丹南病院、林病院および市立敦賀病院において、毎月1回DOTSカンファレンスを開催し、医療機関と各健康福祉センターが情報を交換しています。その他、奥越管内では必要に応じて、福井勝山総合病院、広瀬病院と情報交換を行っています。



## 8 健康増進(健康づくり・栄養改善)

福井県では、県民の健康寿命の延伸を目指し、子どもから高齢者までの各世代が主体性を持って継続的に健康づくりに取り組み、また行政や各医療保険者等が県民の健康づくりを支援する環境をつくることを目標に、平成30年3月に「第4次元気な福井の健康づくり応援計画」を策定しました。「子どもから高齢者までの生涯を通じた健康づくり」、「市町の健康づくりを活性化する『一市町一健康づくり』の推進」、「生活習慣病の早期発見と重症化予防」、「保険者横断的な予防・健康づくりの推進」の4点を基本方針とし各種事業に取り組んでいます。

### (1) 飲食店によるヘルシーメニュー提供等の促進

#### ① 低塩分で野菜を多く使用した「ふくい100彩ごはん」の推進

平成24年度から、外食や中食を利用する方が、健康に配慮した食事ができる環境整備を目的として、飲食店をはじめ、社員食堂や惣菜店などから低塩分で野菜たっぷりの福井らしいヘルシーメニューを募集し「ふくい健幸美食」として認証してきましたが、令和2年度より、人生100年時代に向けて事業を拡大するため、名称を「ふくい100彩ごはん」に改めました。

また、平成30年度には、これまでメタボ対策として主に働き世代をターゲットにしてきたメニューに加え、高齢者や若い女性のやせ等、栄養不足問題にも対応するため、たんぱく質やカルシウムなど不足しがちな栄養素に配慮した県独自の基準を定めました。

高齢者等が利用する主に配食サービス事業所を中心に認証・普及することで、フレイルや低栄養状態予防につながる環境づくりを推進します。

「ふくい100彩ごはん」認証数および普及啓発実施状況(令和2年度)

| 認証の種類 | 認証数 | 実施日     | 内容                     | 会場            |
|-------|-----|---------|------------------------|---------------|
| 飲食店   | 6   | R2.9.13 | 第13回越前おおの食守フェスタでのパネル展示 | 大野市結とびあ 1階ロビー |
| 弁当    | 1   |         |                        |               |
| 惣菜    | 4   |         |                        |               |
| 社員食堂  | 0   |         |                        |               |

※上記以外に健康保養施設内の飲食店で1件登録店あり

### (2) わがまち健康づくり応援事業

市の取組に対する支援を行い、わがまち健康推進員の活動の活性化を図るとともに、健康な食事の普及による食生活の改善や冬場の運動機会の確保を推進し、県民の健康づくりの環境を整備しています。

＜市の健康づくり支援＞

- ・「一市町一健康づくり」の推進
- ・わがまち健康推進員リーダー研修会の開催

＜県による健康づくり環境の整備＞

- ・冬場のウォーキング推進
- ・「スニーカービズ」の推進

### (3)給食施設における栄養管理状況の把握及び評価に基づく指導・支援

大野市・勝山市および奥越地域給食施設等の健康づくり担当者の資質向上を図るため、国や県の健康づくり計画等に関する情報の提供および講義や演習等による研修会を実施しています。

令和2年度は、新型コロナウイルス感染症を考慮し、対面ではない方法で研修を実施しました。

#### ①栄養・健康づくりに関する研修会の開催状況

令和2年度

| 区分            | 実施日             | 開催方法                    | 参加者   | 内容   |
|---------------|-----------------|-------------------------|---|--|
| 食生活・栄養管理支援事業  | R2.8月～11月       | メール配信<br>受信             | 医療機関、介護老人保健施設、老人福祉施設、社会福祉施設等の栄養管理担当者および関係機関の担当者<br>20施設 | ○災害時給食提供マニュアル作成の講習<br>・講習資料の配信、質問の収集(意見交換)をメールでやり取りし、受講施設はマニュアル作成、見直しを実施                                   |
|               | R2.7月～<br>R3.3月 | メール配信<br>受信             | 学校・児童福祉施設<br>の栄養管理担当者<br>53施設                           | ○食物アレルギーヒヤリハット対応集の作成<br>・学校(こども園等)活動で起こった食物アレルギーヒヤリハット事例、受診事例を収集し、丹南、二州、若狭健康福祉センターと共同で対応集を作成               |
| 食生活改善推進員養成・育成 | R2.9.23         | 大野市<br>結とびあ             | 大野市<br>食生活改善推進員   | 大野市食生活改善推進員母子栄養強化リーダー研修会<br>○講義:「健康づくりのための栄養成分表示の活用方法」<br>○演習:「栄養成分表示を計算して、表示してみよう」<br>講師:奥越健康福祉センター 管理栄養士 |
|               | R2.10.7         | 勝山市<br>福祉健康センター<br>すこやか | 勝山市<br>食生活改善推進員   | 勝山市食生活改善推進員母子栄養強化リーダー研修会<br>○講義:「健康づくりのための栄養成分表示の活用方法」<br>○演習:「栄養成分表示を計算して、表示してみよう」<br>講師:奥越健康福祉センター 管理栄養士 |

#### ②給食施設指導

健康増進法に基づき、管内の特定給食施設等において適切な栄養・給食管理が行われるよう、巡回指導を行っています。

#### 給食施設状況

令和3年3月31日現在

| 施設区分   | 施設数      | 管理栄養士のみ<br>いる施設 |                  | 管理栄養士・栄養士<br>どちらもいる施設 |                  |            | 栄養士のみ<br>いる施設 |            | 栄養士・<br>管理栄養士<br>どちらも<br>いない<br>施設 | 調理師のいる施設 |                 | 調理師<br>の<br>いない<br>施設 |   |
|--------|----------|-----------------|------------------|-----------------------|------------------|------------|---------------|------------|------------------------------------|----------|-----------------|-----------------------|---|
|        |          | 施設数             | 管理<br>栄養士<br>(人) | 施設数                   | 管理<br>栄養士<br>(人) | 栄養士<br>(人) | 施設数           | 栄養士<br>(人) |                                    | 施設数      | 調理師<br>数<br>(人) |                       |   |
| 特定給食施設 | 学校       | 14              | 3                | 3                     | -                | -          | -             | 2          | 2                                  | 9        | 14              | 34                    | - |
|        | 医療機関     | 2               | 1                | 3                     | 1                | 1          | 1             | -          | -                                  | -        | 2               | 5                     | - |
|        | 介護老人保健施設 | 2               | 2                | 3                     | -                | -          | -             | -          | -                                  | -        | 2               | 3                     | - |
|        | 老人福祉施設   | 5               | 2                | 4                     | 3                | 5          | 4             | -          | -                                  | -        | 5               | 26                    | - |
|        | 児童福祉施設   | 6               | 1                | 1                     | 1                | 1          | 1             | 2          | 3                                  | 2        | 6               | 7                     | - |
|        | 社会福祉施設   | 2               | 1                | 1                     | 1                | 2          | 4             | -          | -                                  | -        | 2               | 10                    | - |
|        | 計        | 31              | 10               | 15                    | 6                | 9          | 10            | 4          | 5                                  | 11       | 31              | 85                    | - |

特定給食施設… 特定かつ多数の人に対して継続的に食事を供給する施設のうち栄養管理が必要なもので、1回100食以上または1日250食以上の食事を提供する施設

| 施設区分         | 施設数      | 管理栄養士のみ<br>いる施設 |                  | 管理栄養士・栄養士<br>どちらもいる施設 |                  |            | 栄養士のみ<br>いる施設 |            | 栄養士・<br>管理栄養<br>士<br>どちらも<br>いない<br>施設 | 調理師のいる施設 |                 | 調理師<br>の<br>いない<br>施設 |    |
|--------------|----------|-----------------|------------------|-----------------------|------------------|------------|---------------|------------|--|----------|-----------------|-----------------------|----|
|              |          | 施設数             | 管理<br>栄養士<br>(人) | 施設数                   | 管理<br>栄養士<br>(人) | 栄養士<br>(人) | 施設数           | 栄養士<br>(人) |  | 施設数      | 調理師<br>数<br>(人) |                       |    |
| その他の<br>給食施設 | 学 校      | 15              | 1                | 1                     | -                | -          | -             | 2          | 2                                      | 12       | 10              | 15                    | 5  |
|              | 医療機関     | 4               | 2                | 3                     | 2                | 2          | 2             | -          | -                                      | -        | 4               | 9                     | -  |
|              | 介護老人保健施設 | 1               | -                | -                     | 1                | 1          | 1             | -          | -                                      | -        | 1               | 1                     | -  |
|              | 老人福祉施設   | 13              | 2                | 3                     | -                | -          | -             | 2          | 2                                      | 9        | 6               | 8                     | 7  |
|              | 児童福祉施設   | 19              | 1                | 1                     | -                | -          | -             | 10         | 13                                     | 8        | 15              | 17                    | 4  |
|              | 社会福祉施設   | 7               | 2                | 3                     | -                | -          | -             | 1          | 1                                      | 4        | 3               | 12                    | 4  |
|              | そ の 他    | 3               | -                | -                     | -                | -          | -             | 1          | 1                                      | 2        | 1               | 1                     | 2  |
|              | 計        | 62              | 8                | 11                    | 3                | 3          | 3             | 16         | 19                                     | 35       | 40              | 63                    | 22 |

指導・監督状況(個別指導・集団指導)

令和2年度

| 施設区分     | 特定給食施設 | その他の<br>給食施設 | 計  |
|----------|--------|--------------|----|
| 学 校      | 14     | 13           | 27 |
| 医 療 機 関  | 2      | 4            | 6  |
| 介護老人福祉施設 | 1      | 0            | 1  |
| 老人福祉施設   | 2      | 2            | 4  |
| 児童福祉施設   | 1      | 10           | 11 |
| 社会福祉施設   | 1      | 2            | 3  |
| そ の 他    | 0      | 0            | 0  |
| 計        | 21     | 31           | 52 |

(4)働き盛り世代の健康づくり(地域・職域連携推進事業)

地域と職域や医療関係、その他の関係機関それぞれが有する資源を相互活用、または共同実施等により連携体制を築き、事業所における健康経営推進の支援および働き盛り世代の健康づくりを推進するため、奥越健康福祉センターと大野市、勝山市で協力し「健康づくりパック」を作成、講習会で配布や事業所訪問時に周知しました。

また、「地域・職域連携推進協議会」を開催し、管内の健康課題や事業所の状況を踏まえて、関係者が共通して取り組む事項について協議しました。

奥越地域・職域連携推進協議会

| 実施日    | 場 所        | 協 議 内 容  | 委 員   |
|--------|------------|--|---|
| R3.3.4 | 奥越健康福祉センター | (1)地域の健康課題について<br>(2)地域・職域連携推進ガイドラインの改訂について<br>(3)奥越地域の企業健診からみる有所見者の傾向について<br>(4)事業所が取り組んでいる健康づくり事業について<br>(5)次年度、奥越地域関係者共通で取り組む事項について | 大野市医師会、勝山市医師会、大野商工会議所、勝山商工会議所、全国健康保険協会福井支部、奥越地域産業保健センター、大野労働基準監督署、大野市健康長寿課、勝山市健康長寿課 |

(5)子どもの歯の健康プロジェクト事業(未就学児フッ化物洗口事業)

福井県の子どものむし歯は、年々減少傾向にあり、全国的にも同様の傾向です。3歳児までむし歯のない子どもの割合は全国とほぼ同じですが、3歳以降では全国と比べてむし歯のある子どもの率が高くなっています。そのため、県では、幼児期からの生活習慣を改善し、生涯にわたり質の高い生活が可能となるよう支援しています。令和2年度は管内保育所・幼稚園・認定こども園等の11施設にてフッ化物洗口を実施しました。

## 9 がん対策

がん対策基本法に基づき策定された第1次の「福井県がん対策推進計画」(平成20～24年度の5年間)では、福井県のがん予防・治療日本一を目指して、がんによる死亡者の減少やがん検診受診率50%超を目標としてがん予防や検診体制の充実・強化などを進めてきました。

平成25年には新たな社会状況やニーズに対応するため、「第2次福井県がん対策推進計画」(平成25～29年度)を策定し、働く世代の禁煙対策や、がんの医療体制及び相談支援体制の充実、小児がんなどの新たな課題への対応を進めてきました。

さらに、AYA世代や高齢者のがん対策、がんとの共生など、新たに見えてきた課題に対応するため策定された「第3次福井県がん対策推進計画」(平成30年度からの6年間)に基づき、県および市町、県民、医療関係者、患者団体を含めた関係団体等が一体となって「がんの予防・早期発見・治療日本一」を目指すことにより、「健康長寿ふくい」を実現できるよう取り組んでいます。

### (1) たばこ対策

喫煙(受動喫煙)は、がんにも最も大きく寄与する因子であり、がん予防の観点から禁煙指導や受動喫煙防止対策に取り組むことが重要です。そのため、当センターにおいては「禁煙週間」、「世界禁煙デー」及び「がん征圧月間」等に併せて禁煙や受動喫煙を啓発するキャンペーンやパネル展を実施しました。

また健康増進法を改正する法律において、望まない受動喫煙の防止を図るため、行政機関等の第一種施設は2019年7月から敷地内禁煙(特定屋外喫煙施設設置は可)、その他の第二種施設は2020年4月から原則屋内禁煙(経過措置基準有り)と定められました。この法律に基づいて相談・指導を行っています。

### (2) がん検診受診促進

がん検診は、がんを早期発見し適切な治療を行うことで、がんによる死亡者を減少させることができる確実な方法です。県独自調査によると、平成29年度の5つのがん検診受診率の合計は50.9%で、目標の50%を達成しています。県は2023年度までに、5つのがん種全ての受診率が50%を上回ることを目標にしています。

がん検診は大野市・勝山市において実施されていますが、当センターにおいても、がん検診受診率の向上およびがん予防の推進を図るため、母の日等のイベントに併せ、大野市・勝山市と連携して普及啓発に取り組んでいます。

<たばこ・がん検診受診促進に関する普及啓発>

| 実施日                          | 内容   | 実施場所                            |
|------------------------------|--|---------------------------------|
| R2.9.24～10.1<br>R2.10.1～10.8 | 「がん征圧月間」「がん検診受診率50%達成集中キャンペーン」におけるパネル展<br>(がんに関する基礎知識と検診、受動喫煙防止についてのパネル展示) | 大野市 ショッピングモールVIO<br>勝山市 勝山サンプラザ |

## 10 難病対策

昭和48年度から、原因が不明で治療方法が確立していない、いわゆる難病のうち診断基準が確立し、かつ難治度、重症度の高い疾患を特定疾患治療研究事業の対象として医療費の自己負担の軽減が行われていす。平成15年10月には他の難治性疾患や障害者医療との公平性の観点もふまえ、所得と治療状況に応じた患者一部負担を変更するとともに、低所得者については重症患者と同じく全額公費負担が行われました。

平成27年1月1日に、さらなる難病対策の充実を目指し、「難病の患者に対する医療等に関する法律」が施行され、新たな医療費助成制度が開始されました。これにより、対象疾病が、それまでの56疾病から110疾病に、さらに7月には306疾病に、また平成30年4月には331疾病に、令和元年7月1日には333疾患まで対象疾病が拡大されています。

### (1) 特定医療費(指定難病)受給者証交付状況

(単位:人)

| 年度    | 市   |     |     |       |
|-------|-----|-----|-----|-------|
|       | 大野市 | 勝山市 | 管内  | 福井県   |
| R 1年度 | 254 | 206 | 460 | 5,846 |
| R 2年度 | 285 | 227 | 512 | 6,413 |

### (2) 医療相談事業

平成9年度から、難病患者およびその家族を対象に疾病や療養上の不安を軽減するため、難病に関する専門の医師、看護師、社会福祉士等による講演会や個別相談、患者同士の交流会を開催しています。

| 開催日     | 場 所            | 参加者                    | 内 容  |
|---------|----------------|------------------------|--|
| R2.8.25 | 奥越健康<br>福祉センター | 指定難病患者と<br>その家族等<br>3名 | 【神経・筋疾患患者個別相談会】<br>指導者:福井医療大学 保健医療学部<br>リハビリテーション学科 林 浩嗣 氏 |

### (3) 訪問相談・指導事業

要支援難病患者やその家族が抱える日常生活上および療養上の悩みに対する相談や在宅療養に必要な医学的指導等を行うため、専門の医師、対象者の主治医、保健師、看護師、理学療法士等による訪問相談・指導(診療も含む)事業を実施しています。

|      |                |      |            |
|------|----------------|------|------------|
| R2年度 | 保健師による家庭訪問延人員  | 4件   | (実人員 8人)   |
|      | 保健師による面接相談等延人員 | 386件 | (実人員 298人) |

### (4) 難病対策地域協議会(地域ケアシステム検討会議)

平成15年度から、神経難病患者への療養支援への充実強化に向けて、地域の関係機関が連携を密にし、地域におけるケアシステムの構築を図ることを目的に実施しています。

平成27年度からは難病法に基づき難病対策地域協議会を設置し、地域における難病患者への支援体制に関する課題について情報を共有し、地域の実情に応じた体制の整備についての協議を行っています。

| 開催日     | 場 所        | 参加者  | 内 容   |
|---------|------------|--|---|
| R3.3.10 | 奥越健康福祉センター | 居宅介護支援事業所<br>訪問看護ステーション<br>障がい者支援センター<br>地域包括支援センター<br>等 | ※ 新型コロナウイルス感染症に係る情勢を踏まえ、対面での協議会は避け、資料の送付により協議会の開催に代えて実施しました。<br>(1) 奥越管内の指定難病患者の実態について報告<br>(2) 難病地域ケアシステム検討会議の実施状況について、平成30年度と令和元年度の開催内容を報告<br>(3) 各事業所の療養支援状況や課題を把握し、今後の難病地域ケアシステム検討会議に資するためにアンケートの実施 |

### (5) 患者会への支援

奥越地域では「みちしばの会」(膠原病等患者会)が、患者同士が集まり親睦を深め、互いに励まし合いながら前向きに療養生活を送ることを目的として、交流会、勉強会等の活動をしています。

当センターは会の運営に対しての相談や協力を通して活動を支援しています。

| 名 称                 | 設置年月日   | 会員数 | R2年度  |                    |
|---------------------|---------|-----|-------|--------------------|
|                     |         |     | 例会開催数 | 内 容                |
| みちしばの会<br>(膠原病等患者会) | H8.7.29 | 9人  | 7回    | ピアカウンセリング<br>友愛訪問等 |

# 11 精神保健福祉

平成7年に制定された「精神保健及び精神障害者福祉に関する法律」に基づき、精神障害者の早期治療、自立と社会参加を図り、地域住民の精神保健福祉への関心と理解を深めるために、当センターでは個人および集団に対する様々な事業を行っています。

## (1) 精神保健福祉法に基づく保護申請通報処理状況

精神保健福祉法22～26条の規定に基づき、精神障害者またはその疑いのある人(自傷他害の恐れのある人)について、診察および保護の申請や通報があった場合には事前調査を実施します。必要と認められる場合には、精神保健指定医の診察を行い、2名の指定医が診察した結果、要措置と認めた場合に措置入院とします。また、措置入院の対象とはなりません、医療の必要がある場合には受診に向けた支援を行っています。

(単位:件)

|      |     | 申請者通報 |     |     |           |    | 処理状況     |      |   |          |   |
|------|-----|-------|-----|-----|-----------|----|----------|------|---|----------|---|
|      |     | 一般    | 警察官 | 検察官 | 矯正<br>施設長 | 計  | 指定医の診察実施 |      |   | 調査<br>のみ |   |
|      |     |       |     |     |           |    | 要措置      | 措置不要 |   |          |   |
|      |     |       |     |     |           | 入院 | 通院       | 医療不要 |   |          |   |
| R1年度 | 大野市 | -     | 1   | -   | 1         | 2  | 1        | -    | - | -        | 1 |
|      | 勝山市 | 1     | 4   | 2   | -         | 7  | 4        | -    | - | -        | 3 |
| R2年度 | 大野市 | -     | 3   | 2   | -         | 5  | 3        | 1    | - | -        | 1 |
|      | 勝山市 | 1     | 3   | -   | -         | 4  | 1        | 1    | - | -        | 2 |

## (2) 精神保健福祉相談状況

当センターでは、個別に相談することで不安の軽減を図り、問題解決へ向けての支援を目的に、当事者や家族に対して保健師による電話や面接相談、家庭訪問指導を実施しています。また、月2回精神科医によるこころの健康相談を実施しています。相談内容の主なものは、症状に関する事、人間関係や異常行動に関する事、医療機関の受診、社会復帰の相談などとなっています。

### ①こころの健康相談(専門医による)

(単位:人)

|      |     | 実人員 | 延人員 | 内 訳 (延べ) |            |       |     |       |     |            |     |
|------|-----|-----|-----|----------|------------|-------|-----|-------|-----|------------|-----|
|      |     |     |     | 社会復帰     | 老人<br>精神保健 | アルコール | 薬 物 | ギャンブル | 思春期 | 心の<br>健康相談 | その他 |
| R1年度 | 大野市 | 8   | 8   | -        | 1          | 1     | -   | -     | -   | 5          | 1   |
|      | 勝山市 | 2   | 2   | -        | 1          | -     | -   | -     | -   | 1          | -   |
|      | 計   | 10  | 10  | -        | 2          | 1     | -   | -     | -   | 6          | 1   |
| R2年度 | 大野市 | 6   | 6   | -        | 1          | 1     | -   | -     | -   | 3          | 1   |
|      | 勝山市 | 1   | 1   | -        | -          | -     | -   | -     | -   | 1          | -   |
|      | 計   | 7   | 7   | -        | 1          | 1     | -   | -     | -   | 4          | 1   |

### ②面接相談

(単位:人)

|      |     | 実人員 | 延人員 | 内 訳 (延べ) |            |       |     |       |     |            |     |
|------|-----|-----|-----|----------|------------|-------|-----|-------|-----|------------|-----|
|      |     |     |     | 社会復帰     | 老人<br>精神保健 | アルコール | 薬 物 | ギャンブル | 思春期 | 心の<br>健康相談 | その他 |
| R1年度 | 大野市 | 13  | 21  | 1        | -          | 1     | -   | -     | -   | 7          | 12  |
|      | 勝山市 | 7   | 11  | 2        | -          | -     | -   | 1     | -   | 2          | 6   |
|      | 管 外 | 1   | 1   | 1        | -          | -     | -   | -     | -   | -          | -   |
|      | 計   | 21  | 33  | 4        | -          | 1     | -   | 1     | -   | 9          | 18  |
| R2年度 | 大野市 | 12  | 29  | 3        | 2          | -     | -   | -     | -   | 2          | 22  |
|      | 勝山市 | 3   | 4   | -        | -          | 1     | -   | -     | -   | 1          | 2   |
|      | 管 外 | -   | -   | -        | -          | -     | -   | -     | -   | -          | -   |
|      | 計   | 15  | 33  | 3        | 2          | 1     | -   | -     | -   | 3          | 24  |

## ③電話相談

(単位:人)

|      |     | 実人員 | 延人員 | 内 訳 (延べ) |            |       |     |       |     |            |     |
|------|-----|-----|-----|----------|------------|-------|-----|-------|-----|------------|-----|
|      |     |     |     | 社会復帰     | 老人<br>精神保健 | アルコール | 薬 物 | ギャンブル | 思春期 | 心の<br>健康相談 | その他 |
| R1年度 | 大野市 | 28  | 91  | 23       | 2          | 1     | 1   | -     | -   | 16         | 48  |
|      | 勝山市 | 14  | 78  | 13       | -          | 4     | 10  | -     | -   | 2          | 49  |
|      | 管 外 | 1   | 2   | -        | -          | 1     | -   | -     | -   | -          | 1   |
|      | 計   | 43  | 171 | 36       | 2          | 6     | 11  | -     | -   | 18         | 98  |
| R2年度 | 大野市 | 28  | 104 | 4        | 2          | 3     | -   | 1     | 2   | 9          | 83  |
|      | 勝山市 | 18  | 54  | 1        | 2          | 3     | 2   | -     | -   | 1          | 45  |
|      | 管 外 | 3   | 8   | 3        | -          | -     | -   | -     | -   | -          | 5   |
|      | 計   | 49  | 166 | 8        | 4          | 6     | 2   | 1     | 2   | 10         | 133 |

## ④家庭訪問

(単位:人)

|      |     | 実人員 | 延人員 | 内 訳 (延べ) |            |       |     |       |     |            |     |
|------|-----|-----|-----|----------|------------|-------|-----|-------|-----|------------|-----|
|      |     |     |     | 社会復帰     | 老人<br>精神保健 | アルコール | 薬 物 | ギャンブル | 思春期 | 心の<br>健康相談 | その他 |
| R1年度 | 大野市 | 9   | 38  | 12       | -          | -     | 1   | -     | -   | -          | 25  |
|      | 勝山市 | 2   | 4   | -        | -          | 1     | -   | -     | -   | -          | 3   |
|      | 管 外 | -   | -   | -        | -          | -     | -   | -     | -   | -          | 0   |
|      | 計   | 11  | 42  | 12       | -          | 1     | 1   | -     | -   | -          | 28  |
| R2年度 | 大野市 | 8   | 30  | 1        | -          | -     | -   | -     | -   | 1          | 28  |
|      | 勝山市 | 4   | 8   | -        | 2          | -     | -   | -     | -   | 1          | 5   |
|      | 管 外 | -   | -   | -        | -          | -     | -   | -     | -   | -          | 0   |
|      | 計   | 12  | 38  | 1        | 2          | -     | -   | -     | -   | 2          | 33  |

## ⑤関係機関との連絡調整

(単位:人)

|      |     | 実人員 | 延人員 | 内 訳 (延べ) |            |       |     |       |     |            |     |
|------|-----|-----|-----|----------|------------|-------|-----|-------|-----|------------|-----|
|      |     |     |     | 社会復帰     | 老人<br>精神保健 | アルコール | 薬 物 | ギャンブル | 思春期 | 心の<br>健康相談 | その他 |
| R1年度 | 大野市 | 13  | 31  | 7        | -          | -     | -   | -     | -   | 2          | 22  |
|      | 勝山市 | 9   | 38  | 7        | -          | 1     | 10  | -     | -   | 1          | 19  |
|      | 管 外 | 2   | 10  | 4        | -          | -     | -   | -     | -   | -          | 6   |
|      | 計   | 24  | 79  | 18       | -          | 1     | 10  | -     | -   | 3          | 47  |
| R2年度 | 大野市 | 2   | 10  | 1        | -          | -     | -   | -     | -   | -          | 9   |
|      | 勝山市 | 1   | 7   | -        | -          | -     | 6   | -     | -   | -          | 1   |
|      | 管 外 | -   | -   | -        | -          | -     | -   | -     | -   | -          | -   |
|      | 計   | 3   | 17  | 1        | -          | -     | 6   | -     | -   | -          | 10  |



### (3) 普及啓発活動

心の健康についての正しい知識や、精神疾患や精神障害者についての理解・対応を深めるために普及啓発を行っています。

(単位:人)

| 実施日      | 実施場所    | 内 容  | 対象者  | 参加人数 |
|----------|---------|--|------|------|
| R2.10.26 | 勝山サンプラザ | 「第68回精神保健福祉普及運動」におけるパンフレット等の配布(勝山市福祉・児童課と実施) | 一般住民 | —    |

### (4) 関係機関との連携

精神障害者の処遇について、医療機関、市、障害福祉サービス事業所等と連携を行っています。

平成21年度からは、大野・勝山警察署等との連絡会を実施しています。

(単位:人)

| 実施日     | 実施場所       | 内 容  | 対象者                                    | 参加人数 |
|---------|------------|--|--|------|
| R2.9.16 | 奥越健康福祉センター | (1) 令和元年度精神緊急対応状況について<br>(2) 令和元年度女性相談対応状況について<br>(3) 意見交換<br>助言者:たけとう病院<br>精神科医 海野 浩輔 氏 | 警察署<br>市保健福祉担当課<br>障害者相談支援センター<br>医療機関 | 17   |

### (5) 精神障害者家族会の育成・支援

平成15年度に大野と勝山の家族会が合併して「奥越地区家族会」が発足しました。事務局を紫水の郷に置いて、会員間の交流や病気に関する学習会を行っています。会員の高齢化が進んでいるため、新入会員の獲得が課題となっています。

令和2年度に当センターは、対象家族への家族会の案内、研修会開催についての助言などの支援を行いました。

### (6) 精神障害にも対応した地域包括ケアシステムの構築推進事業の実施状況

平成29年度「これからの精神保健医療福祉の在り方に関する検討報告会」において、精神障害の有無や程度に関わらず、誰もが安心して自分らしく暮らすことができるように「保健・医療・福祉関係者による協議の場」を通じて、重層的な連携による支援体制を構築することが適当と示されました。当センターは「奥越地区障害者自立支援協議会」の中に位置づけし、「生活・居住支援部会」の中で協議を行うことになりました。

(単位:人)

| 実施日     | 実施場所     | 内 容   | 出席機関  | 参加人数 |
|---------|----------|---|---|------|
| R2.11.6 | 大野市 結とびあ | (1) 奥越地区自立支援協議会の生活・居住支援部会に設置した<br>(2) 以下の点について説明する<br>・「精神障害にも対応した地域包括ケアシステム」とは何か<br>・措置入院患者の退院後支援計画書を立案し、精神障害者の退院後支援に重きおいて関わること<br>・計画作成時に地域援助事業者からの情報や助言をお願いしたいこと | 大野市福祉子ども課<br>大野市地域包括支援センター<br>勝山市福祉・児童課<br>たけとう病院<br>障害者相談支援センター<br>障害者生活支援センター<br>他、生活・居住支援部会参加者 | 25   |

## (7) 自殺対策

平成10年以降、日本の自殺者数は3万人を超え、平成24年に15年ぶりに3万人を切ったものの、依然高い水準で推移しており、大きな社会問題になっています。平成18年には「自殺対策基本法」が制定され、平成19年には「自殺総合対策大綱」が策定されました。福井県では、平成21年度から、自殺対策緊急強化事業を実施し、総合的な自殺対策を推進しています。当センターでは、平成24年度から、一般県民を対象に悩みごと総合相談日を開催しています。

### ① 奥越地域の自殺の現状

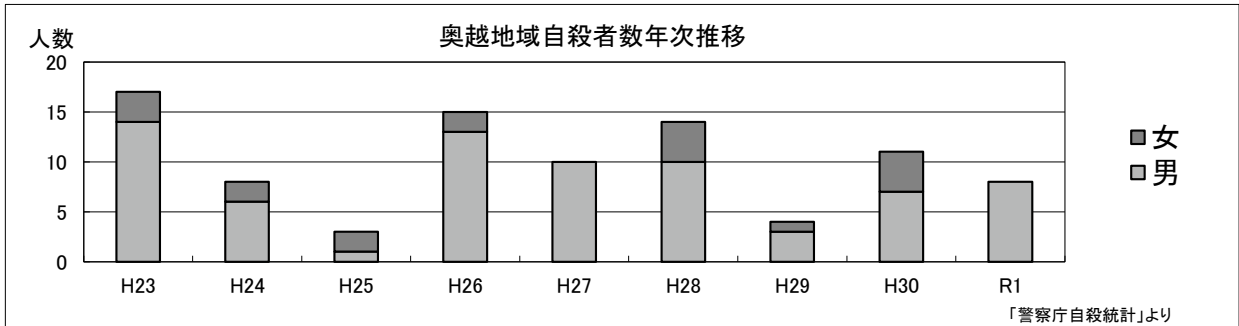

平成24年、平成25年は減少傾向にありましたが、平成26年は再び増加しました。性別では男性が多い傾向にあります。

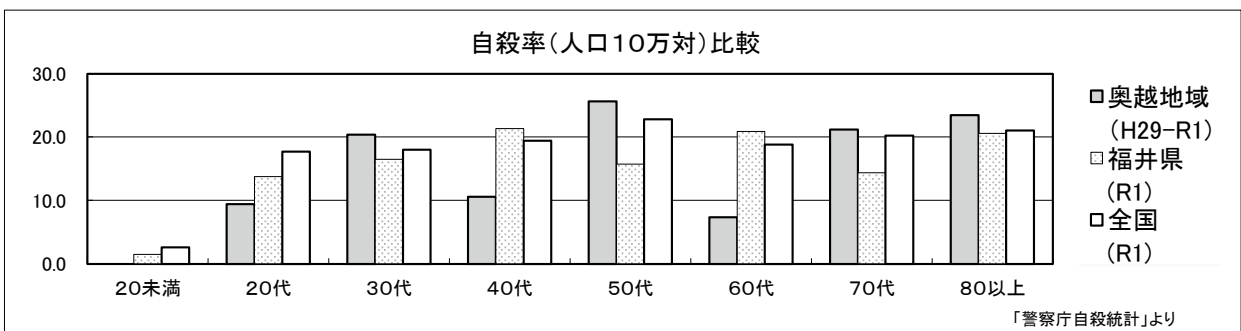

奥越地域の人口10万対の自殺者数は、全国、福井県に比べて、30歳代・50歳代・70～80歳代が多くなっています。

### ② 悩みごと総合相談日

| 実施日        | 実施場所       | 相談対応者                                   | 相談者数         |
|------------|------------|---|--------------|
| R2.9.6 (日) | 奥越健康福祉センター | 弁護士・精神科医・精神保健福祉士・臨床心理士・社会福祉士・保健師・女性相談員等 | 延 2件<br>実 2人 |
| R3.3.6 (土) | 奥越健康福祉センター |   | 延 6件<br>実 6人 |

### ③ ゲートキーパー講習会

| 実施日          | 実施場所   | 内 容   | 対象者                     | 参加人数 |
|--------------|--------|---|-------------------------|------|
| R2.11.11 (水) | 奥越合同庁舎 | テーマ「心に元気がない人にどう対応するか<br>—話を聴いて・悩みに気づき・つなげて・見守る—」<br>講師: 福井心のクリニック<br>公認心理士・臨床心理士 齊藤荘二 氏 | 市職員、新型コロナの申請業務を担当する関係機関 | 19   |

(単位:人)

## 12 母子保健

地域保健法の制定(平成6年)に併せて母子保健法が改正され、平成9年度から、妊産婦、新生児訪問指導および3歳児健康診査等が、平成25年度からは、養育医療の給付、自立支援医療(育成医療)の給付、未熟児訪問指導が市に移譲されました。このことにより、住民により身近な市において妊娠・出産から育児まで一貫したサービスを全面的に提供することが可能となりました。

当センターにおいては、長期療養児などのハイリスク児に対する個別指導や、育児不安や育児ストレスを抱える保護者に対するサポートを行い母子保健事業の充実を図っています。

### (1)小児慢性特定疾病医療費助成制度

昭和49年度から、治療が長期間にわたり、医療費も高額となる小児に対して、小児慢性特定疾患治療研究事業により、医療の確立と患者家族の医療費の負担軽減が実施されています。

平成27年1月1日「児童福祉法の一部の改正」に伴い、新たな小児慢性特定疾病医療費助成制度が開始され、対象疾病が514疾病から704疾病に拡大されました。その後も制度の見直しが継続的に行われています。令和元年7月には、新たに6疾病が対象として加わり、現在16疾患群762疾病(包括的病名を除く)が対象となっています。

奥越地域では、内分泌疾患(成長ホルモン分泌不全性低身長症等)が多い傾向にあります。

(単位:人)

| 疾病分類別    | 奥越計 |     | 大野市 |     | 勝山市 |     |
|----------|-----|-----|-----|-----|-----|-----|
|          | R1年 | R2年 | R1年 | R2年 | R1年 | R2年 |
| 悪性新生物    | 5   | 5   | 2   | 2   | 3   | 3   |
| 慢性腎疾患    | 5   | 5   | 4   | 4   | 1   | 1   |
| 慢性呼吸器疾患  | 4   | 4   | 4   | 4   | -   | -   |
| 慢性心疾患    | 5   | 5   | 3   | 3   | 2   | 2   |
| 内分泌疾患    | 21  | 20  | 12  | 11  | 9   | 9   |
| 膠原病      | 1   | 1   | -   | -   | 1   | 1   |
| 糖尿病      | 1   | 1   | 1   | 1   | -   | -   |
| 先天性代謝異常  | -   | 1   | -   | 1   | -   | -   |
| 血友病等血液疾患 | 3   | 3   | 3   | 3   | -   | -   |
| 神経筋疾患    | 8   | 8   | 4   | 4   | 4   | 4   |
| 慢性消化器疾患  | 6   | 6   | 3   | 3   | 3   | 3   |
| 免疫疾患     | 1   | 1   | 1   | 1   | -   | -   |
| 計        | 60  | 60  | 37  | 37  | 23  | 23  |

### (2)福井県特定不妊治療費助成事業

不妊治療のうち医療保険が適応されず治療費が高額になる体外受精または顕微授精について、その治療費の一部を助成することで、経済的負担を軽減し、不妊治療を受ける機会を増やすことを目的として、平成16年度から開始しました。また、平成26年度からは男性側要因による不妊に対しても助成制度が拡大されました。

現在は、申請経験の有無や助成を受けた通算年数、妻の治療開始時の年齢によって、助成金額の上限額や回数が異なります。

なお、平成28年4月からは年齢制限が設けられ、特定不妊治療開始時の妻の年齢が42歳以下の者が対象となりました。

特定不妊治療費助成

(単位:件)

| 年度   | 福井県(福井市除く) | 奥越計 | 大野市 | 勝山市 |
|------|------------|-----|-----|-----|
| R1年度 | 830        | 72  | 46  | 26  |
| R2年度 | 751        | 73  | 48  | 25  |

### (3) 家庭訪問

当センターでは、長期療養児や小児慢性特定疾病医療費助成の申請があった者に対して、必要に応じて療養支援のための訪問指導を行っています。

訪問指導

令和2年度(単位:人)

|     | 産婦  |     | 新生児 |     | 未熟児 |     | 乳児  |     | 幼児  |     | その他 |
|-----|-----|-----|-----|-----|-----|-----|-----|-----|-----|-----|-----|
|     | 延人員 | 実人員 | 延人員 | 実人員 | 延人員 | 実人員 | 延人員 | 実人員 | 延人員 | 実人員 | 延人員 |
| 訪問数 | -   | -   | -   | -   | -   | -   | -   | -   | 6   | 2   | -   |

### (4) 育児不安解消サポート事業

育児不安や育児ストレスを抱える保護者に対し、専門家によるグループワークや個人面談、助言指導を行うことにより、育児不安の解消やストレス軽減を図ります。

令和2年度

| 場 所            | 実施回数 | 内 容             | 参加者          |              | 指導者                           |
|----------------|------|-----------------|--------------|--------------|-------------------------------|
|                |      |                 | 保護者          | 子ども          |                               |
| 奥越健康福祉センター     | 1    | グループワーク<br>個人面談 | 実36人<br>延43人 | 実35人<br>延42人 | 精神科医師(3回)<br>臨床心理士(9回)<br>保健師 |
| 大野市地域子育て支援センター | 5    |                 |              |              |                               |
| 勝山市地域子育て支援センター | 6    |                 |              |              |                               |

# 13 食品衛生

## (1) 許可等を要する営業施設数および福井県食品衛生監視指導計画に基づく監視指導件数

食品衛生法第52条の規定による許可を要する営業施設の監視指導は、県の年間計画に基づき、秋の行楽地、夏季および年末一斉、スキー場周辺等における監視指導を実施しました。

食品衛生法関係

| 業 種                       |           | R1年度施設数 |     |       | R2年度施設数 |     |     | R2年度 |     |     |     |
|---------------------------|-----------|---------|-----|-------|---------|-----|-----|------|-----|-----|-----|
|                           |           | 奥越計     | 大野市 | 勝山市   | 奥越計     | 大野市 | 勝山市 | 新規   | 継続  | 廃業  | 監視数 |
| 飲 食 店                     | 食 堂       | 137     | 74  | 63    | 138     | 73  | 65  | 10   | 26  | 7   | 48  |
|                           | す し       | 19      | 13  | 6     | 18      | 12  | 6   | -    | 5   | 1   | 7   |
|                           | 料 理       | 8       | 3   | 5     | 7       | 3   | 4   | -    | 2   | 1   | 2   |
|                           | 中 華       | 1       | 1   | -     | 1       | 1   | -   | -    | -   | -   | -   |
|                           | め ん 類     | 34      | 18  | 16    | 36      | 19  | 17  | 4    | 5   | 2   | 10  |
|                           | 仕 出 し 弁 当 | 118     | 76  | 42    | 123     | 77  | 46  | 6    | 19  | 8   | 35  |
|                           | 旅 館       | 30      | 19  | 11    | 28      | 17  | 11  | -    | 6   | 1   | 15  |
|                           | 社 交 飲 食   | 141     | 98  | 43    | 135     | 98  | 37  | 7    | 26  | 10  | 37  |
|                           | そ う ざ い   | 39      | 23  | 16    | 36      | 22  | 14  | -    | 8   | 3   | 9   |
|                           | 軽 食       | 164     | 97  | 67    | 146     | 90  | 56  | 9    | 16  | 26  | 25  |
|                           | 農 家 民 宿 等 | 3       | 2   | 1     | 3       | 2   | 1   | -    | -   | -   | -   |
|                           | 自 動 販 売 機 | 2       | 1   | 1     | 3       | 2   | 1   | 1    | -   | -   | 1   |
|                           | 移 動 店 舗   | 12      |     |       | 13      |     |     | 3    | 1   | 2   | 3   |
|                           | 露 店       | 25      |     |       | 22      |     |     | 2    | 1   | 5   | 3   |
| 小 計                       | 733       | 425     | 271 | 709   | 416     | 258 | 42  | 115  | 66  | 195 |     |
| 喫 茶 店                     | 純 喫 茶     | 6       | 5   | 1     | 5       | 4   | 1   | -    | 2   | 1   | 2   |
|                           | 自 動 販 売 機 | 79      | 39  | 40    | 72      | 35  | 37  | 3    | 22  | 10  | -   |
|                           | 小 計       | 85      | 44  | 41    | 77      | 39  | 38  | 3    | 24  | 11  | 2   |
| 菓 子 製 造 業                 | 製 造 業     | 163     | 103 | 60    | 161     | 102 | 59  | 7    | 21  | 20  | 48  |
|                           | 移 動 店 舗   | 4       |     |       | 4       |     |     | -    | 1   | -   | 2   |
|                           | 露 店       | 7       |     |       | 6       |     |     | -    | -   | -   | -   |
| 乳 処 理 業                   | 1         | 1       | -   | 1     | 1       | -   | -   | -    | -   | 1   |     |
| 乳 製 品 製 造 業               | -         | -       | -   | -     | -       | -   | -   | -    | -   | -   |     |
| 魚 介 類 販 売 業               | 84        | 46      | 38  | 83    | 48      | 35  | 3   | 15   | 4   | 19  |     |
| 魚 介 類 せ り 売 り 業           | 1         | 1       | -   | 1     | 1       | -   | -   | -    | -   | -   |     |
| 食 品 の 冷 凍 又 は 冷 蔵 業       | 7         | 4       | 3   | 8     | 5       | 3   | 1   | 1    | -   | 3   |     |
| か ん 詰 又 は び ん 詰 食 品 製 造 業 | 8         | 6       | 2   | 8     | 6       | 2   | 1   | 2    | 1   | 3   |     |
| ア イ ス ク リ ー ム 製 造 業       | 23        | 14      | 9   | 24    | 12      | 12  | 4   | 3    | 3   | 10  |     |
| 乳 類 販 売 業                 | 111       | 59      | 52  | 108   | 58      | 50  | 3   | 16   | 6   | 19  |     |
| 食 肉 処 理 業                 | 1         | 1       | -   | 1     | 1       | -   | -   | -    | -   | -   |     |
| 食 肉 販 売 業                 | 74        | 40      | 34  | 76    | 44      | 32  | 3   | 11   | 5   | 12  |     |
| 移 動 店 舗                   | 4         |         |     | 4     |         |     | -   | 2    | -   | 2   |     |
| 食 用 油 脂 製 造 業             | 2         | -       | 2   | 2     | -       | 2   | -   | -    | -   | -   |     |
| み そ 製 造 業                 | 14        | 9       | 5   | 13    | 9       | 4   | -   | 3    | 1   | 3   |     |
| 醬 油 製 造 業                 | 6         | 4       | 2   | 6     | 4       | 2   | -   | 2    | -   | 2   |     |
| ソ ー ス 製 造 業               | 1         | 1       | -   | 1     | 1       | -   | -   | -    | -   | -   |     |
| 酒 類 製 造 業                 | 6         | 5       | 1   | 6     | 5       | 1   | -   | 2    | -   | 2   |     |
| 豆 腐 製 造 業                 | 11        | 8       | 3   | 10    | 7       | 3   | -   | 3    | 1   | 5   |     |
| め ん 類 製 造 業               | 9         | 9       | -   | 7     | 7       | -   | -   | 1    | 2   | 2   |     |
| そ う ざ い 製 造 業             | 58        | 42      | 16  | 58    | 42      | 16  | 5   | 7    | 5   | 11  |     |
| 清 涼 飲 料 水 製 造 業           | 8         | 5       | 3   | 6     | 4       | 2   | -   | -    | 2   | 2   |     |
| 氷 雪 販 売 業                 | 2         | 1       | 1   | 2     | 1       | 1   | -   | -    | -   | 1   |     |
| 小 計                       | 605       | 359     | 231 | 596   | 358     | 224 | 27  | 90   | 50  | 147 |     |
| 合 計                       | 1,423     | 828     | 543 | 1,382 | 813     | 520 | 72  | 229  | 127 | 344 |     |

福井県食品衛生条例関係

| 業 種                 | R1年度施設数 |     |     | R2年度施設数 |     |     | R2年度 |    |    |     |
|---------------------|---------|-----|-----|---------|-----|-----|------|----|----|-----|
|                     | 奥越計     | 大野市 | 勝山市 | 奥越計     | 大野市 | 勝山市 | 新規   | 継続 | 廃業 | 監視数 |
| 魚 介 類 加 工 業 ( 許 可 ) | -       | -   | -   | -       | -   | -   | -    | -  | -  | -   |
| 漬 物 製 造 業 ( 許 可 )   | 32      | 26  | 6   | 32      | 26  | 6   | 2    | 2  | 1  | 4   |
| 魚 介 類 行 商 ( 登 録 )   | -       | -   | -   | -       | -   | -   | -    | -  | -  | -   |
| 計                   | 32      | 26  | 6   | 32      | 26  | 6   | 2    | 2  | 1  | 4   |

## (2) 許可を要しない食品営業施設数

給食施設等の大量調理施設に対しては、食中毒が発生した場合にその被害が大規模となることが危惧されるため、大量調理施設衛生管理マニュアルに基づく指導を行うとともに、自主管理の推進を指導しています。

| 業 種  |                         | R1年度施設数 |     |     | R2年度施設数 |     |     | R2年度<br>監視数 |
|------|-------------------------|---------|-----|-----|---------|-----|-----|-------------|
|      |                         | 奥越計     | 大野市 | 勝山市 | 奥越計     | 大野市 | 勝山市 |             |
| 給食施設 | 学 校                     | 28      | 14  | 14  | 28      | 14  | 14  | 28          |
|      | 病 院 ・ 診 療 所             | 13      | 7   | 6   | 13      | 7   | 6   | 6           |
|      | 事 業 所                   | 4       | 1   | 3   | 4       | 1   | 3   | -           |
|      | そ の 他                   | 50      | 28  | 22  | 50      | 28  | 22  | 26          |
|      | 小 計                     | 95      | 50  | 45  | 95      | 50  | 45  | 60          |
|      | 乳 さ く 取 業               | 10      | 7   | 3   | 10      | 7   | 3   | -           |
|      | 食 品 製 造 業               | 36      | 21  | 15  | 36      | 21  | 15  | 36          |
|      | 野 菜 果 物 販 売 業           | 54      | 28  | 26  | 54      | 28  | 26  | 36          |
|      | そ う ざ い 販 売 業           | 51      | 27  | 24  | 51      | 27  | 24  | 36          |
|      | 菓 子 ( パ ン を 含 む ) 販 売 業 | 61      | 32  | 29  | 61      | 32  | 29  | 36          |
|      | 食 品 販 売 業 ( 上 記 以 外 )   | 64      | 33  | 31  | 64      | 33  | 31  | 36          |
|      | 添 加 物 の 販 売 業           | 50      | 26  | 24  | 50      | 26  | 24  | 36          |
|      | 器具・容器包装、おもちゃ製造または販売業    | 38      | 20  | 18  | 38      | 20  | 18  | 36          |
|      | 小 計                     | 364     | 194 | 170 | 364     | 194 | 170 | 252         |
|      | 合 計                     | 459     | 244 | 215 | 459     | 244 | 215 | 312         |

## (3) 福井県食品衛生自主管理プログラム認証施設

| 部門<br>(施設種別)           | 認証施設名<br>(所在地)               | 認証年月日       |
|------------------------|------------------------------|-------------|
| 調理部門<br>(仕出し弁当調製施設)    | 株式会社アサヒフード<br>(勝山市旭町2丁目3-48) | 平成30年10月23日 |
| 製造部門<br>(アイスクリーム類製造施設) | SFV生産農場<br>(大野市五条方9-50)      | 令和2年3月3日    |
| 調理部門<br>(給食施設)         | 大野きらめき<br>(大野市天神町3番21号)      | 平成31年2月25日  |
| 調理部門<br>(給食施設)         | 勝山きらめき<br>(勝山市元町2丁目5番12号)    | 令和1年12月14日  |

## (4) 各種講習会の実施状況

令和2年度は、「HACCPの考えを取り入れた衛生管理」をテーマに食品衛生講習会を開催しました。

|       |      | 衛生講習会<br>(当センターが主催) | 出前講座<br>(依頼を受けて実施) |
|-------|------|---------------------|--------------------|
| H30年度 | 実施回数 | 12                  | 6                  |
|       | 受講者数 | 677                 | 159                |
| R1年度  | 実施回数 | 13                  | 9                  |
|       | 受講者数 | 658                 | 264                |
| R2年度  | 実施回数 | 17                  | 5                  |
|       | 受講者数 | 602                 | 94                 |

## (5) 食品等の検査

食品等の検査については、県の年間計画に基づき、登録検査機関、県衛生環境研究センターにて、細菌・食品添加物および残留農薬等を検査しました。

令和2年度は、和洋生菓子、生めんの5件の細菌検査において、衛生規範又は県衛生指導基準に適合していませんでした。いずれも、指導の結果、営業者が直ちに改善対策を行い、自主検査等により改善が確認されました。検査実施時に、食品製造業者等に対して食品製造の衛生管理、適切な食品表示等についても指導を行っています。

令和2年度(単位:件)

| 事業名            | 実施月   | 検査対象食品                 | 収去等<br>検体数 | 検査<br>件数 | 検査項目 |           |              | 衛生規範・<br>県衛生指導<br>基準不適合 | 表示<br>違反 | 成分<br>規格<br>違反 |
|----------------|-------|------------------------|------------|----------|------|-----------|--------------|-------------------------|----------|----------------|
|                |       |                        |            |          | 細菌   | 食品<br>添加物 | その他<br>(農薬等) |                         |          |                |
| 春の行楽地<br>衛生対策  | -     | -                      | -          | -        | -    | -         | -            | -                       | -        | -              |
| 牛乳の成分<br>規格等検査 | -     | -                      | -          | -        | -    | -         | -            | -                       | -        | -              |
| 県内産野菜<br>等の検査  | 6     | 県内産<br>野菜果実            | 2          | 512      | -    | -         | 512          | -                       | -        | -              |
| 夏期食品<br>一斉取締り  | 6~7   | 一般食品                   | 34         | 74       | 65   | 5         | 4            | 3                       | -        | -              |
| 残留有害物<br>質検査   | 7     | 鶏卵                     | -          | -        | -    | -         | -            | -                       | -        | -              |
| 県外産野菜<br>等検査   | 8     | 県外産<br>野菜果実            | 2          | 459      | -    | 3         | 456          | -                       | -        | -              |
| 輸入食品<br>対策     | 8     | 加工食品                   | 2          | 456      | -    | -         | 456          | -                       | -        | -              |
| 秋の行楽地<br>衛生対策  | 9     | 一般食品                   | 14         | 32       | 32   | -         | -            | 1                       | -        | -              |
| 県内産野菜<br>等の検査  | 9     | 県内産<br>野菜果実            | 2          | 456      | -    | -         | 456          | -                       | -        | -              |
| 玄米検査           | 9     | 県内産玄米                  | 2          | 582      | -    | -         | 582          | -                       | -        | -              |
| 添加物表示<br>対策    | 10    | 醤油・みそ・<br>魚介類等<br>加工品等 | 4          | 14       | -    | 14        | -            | -                       | -        | -              |
| アレルギー<br>表示検査  | 1     | 加工食品                   | 2          | 12       | -    | -         | 12           | -                       | -        | -              |
| 残留有害物<br>質検査   | 10    | 養殖魚                    | 1          | 29       | -    | -         | 29           | -                       | -        | -              |
| 年末食品<br>一斉取締り  | 11~12 | 一般食品                   | 30         | 72       | 66   | 6         | -            | 1                       | -        | -              |
| 容器包装<br>検査     | 1     | 容器包装等                  | 2          | 3        | -    | -         | 3            | -                       | -        | -              |
| 輸入食品<br>対策     | 1     | 菓子等                    | 3          | 12       | -    | 12        | -            | -                       | -        | -              |
| 遺伝子組換え<br>食品検査 | 1     | 豆腐・大豆                  | -          | -        | -    | -         | -            | -                       | -        | -              |
| 合計             |       |                        | 100        | 2,713    | 163  | 40        | 2,510        | 5                       | -        | -              |

## (6) 食中毒の発生状況

令和2年度は、奥越地区における食中毒事件の発生はありませんでした。

|       | 福井県       |            | 奥越計       |            | 大野市       |            | 勝山市       |            |
|-------|-----------|------------|-----------|------------|-----------|------------|-----------|------------|
|       | 件数<br>(件) | 患者数<br>(人) | 件数<br>(件) | 患者数<br>(人) | 件数<br>(件) | 患者数<br>(人) | 件数<br>(件) | 患者数<br>(人) |
| H30年度 | 10        | 33         | -         | -          | -         | -          | -         | -          |
| R1年度  | 6         | 34         | 2         | 13         | -         | -          | 2         | 13         |
| R2年度  | 2         | 2          | -         | -          | -         | -          | -         | -          |

## (7) 調理師・製菓衛生師(試験および登録状況)

|           |                 | R1年度   |       | R2年度   |       |
|-----------|-----------------|--------|-------|--------|-------|
|           |                 | 福井県    | 奥越    | 福井県    | 奥越    |
| 調 理 師     | 受 験 者 数 ( 人 )   | 276    | 19    | 189    | 10    |
|           | 合 格 者 数 ( 人 )   | 161    | 12    | 119    | 8     |
|           | 合 格 率 ( % )     | 58     | 63    | 63     | 80    |
|           | 登 録 者 数 ( 人 )   | 291    | 21    | 212    | 22    |
|           | 免 許 取 消 数 ( 人 ) | -      | -     | -      | -     |
|           | 登 録 消 除 数 ( 人 ) | -      | -     | -      | -     |
|           | 登 録 者 累 計 ( 人 ) | 48,434 | 4,750 | 48,835 | 4,772 |
| 製 菓 衛 生 師 | 受 験 者 数 ( 人 )   | 233    | 5     | 163    | 4     |
|           | 合 格 者 数 ( 人 )   | 133    | 3     | 119    | 2     |
|           | 合 格 率 ( % )     | 57     | 60    | 73     | 50    |
|           | 登 録 者 数 ( 人 )   | 30     | 4     | 35     | 3     |
|           | 免 許 取 消 数 ( 人 ) | -      | -     | -      | -     |
|           | 登 録 消 除 数 ( 人 ) | -      | -     | -      | -     |
|           | 登 録 者 累 計 ( 人 ) | 2,062  | 221   | 2,098  | 224   |

## (8) ふぐ条例関係

福井県ふぐの処理に関する条例により届出を要する施設数およびふぐ処理登録者数は下記のとおりです。

|            | R1年度 |     |     | R2年度 |     |     |
|------------|------|-----|-----|------|-----|-----|
|            | 奥越計  | 大野市 | 勝山市 | 奥越計  | 大野市 | 勝山市 |
| ふぐ処理施設(件)  | 12   | 4   | 8   | 12   | 4   | 8   |
| ふぐ処理登録者(人) | 37   | 20  | 17  | 38   | 21  | 17  |



## 14 狂犬病予防

### (1) 狂犬病予防(登録・予防注射接種)等関係状況

狂犬病予防注射は従来とおり、毎年1回の接種が義務付けられています。登録頭数のうち死亡届の未提出分を含めると、注射済票交付数は概ね登録頭数に近いと考えられます。

|             | R1年度  |       |      | R2年度  |       |      |
|-------------|-------|-------|------|-------|-------|------|
|             | 奥越計   | 大野市   | 勝山市  | 奥越計   | 大野市   | 勝山市  |
| 新規登録頭数(頭)   | 117   | 75    | 42   | 126   | 78    | 48   |
| 登録頭数(頭)     | 2,241 | 1,272 | 969  | 2,166 | 1,224 | 942  |
| 注射済票交付頭数(頭) | 1,903 | 1,147 | 756  | 1,928 | 1,065 | 863  |
| 注射接種率(%)    | 84.9  | 90.2  | 78.0 | 89.0  | 87.0  | 91.6 |
| こう傷事故件数(頭)  | 2     | -     | 2    | 2     | 1     | 1    |

## 15 動物愛護

### (1) 動物愛護管理業務状況

平成30年度より、県内6か所の各健康福祉センターで行っていた犬および猫の保護、引取りおよび相談対応などの業務を「犬および猫の譲渡の推進」「適正飼養および動物愛護の普及啓発」を主な機能とする動物愛護センターに集約しました。

|                  | R1年度     |     |     | R2年度 |     |     |
|------------------|----------|-----|-----|------|-----|-----|
|                  | 奥越計      | 大野市 | 勝山市 | 奥越計  | 大野市 | 勝山市 |
| 犬の保護頭数(頭)        | 2        | 2   | -   | -    | -   | -   |
| 犬の引取頭数           | 所有権放棄(頭) | -   | -   | -    | -   | -   |
|                  | 拾得(頭)    | 2   | 1   | 1    | 1   | -   |
| 猫の引取頭数           | 所有権放棄(頭) | 4   | 2   | 2    | 10  | 5   |
|                  | 拾得(頭)    | 34  | 16  | 18   | 38  | 26  |
| その他の動物(負傷動物等)(頭) | 4        | 1   | 3   | 2    | 2   | -   |
| 収容頭数(小計)(頭)      | 46       | 22  | 24  | -    | -   | -   |
| 犬の返還頭数(頭)        | 4        | 3   | 1   | 1    | 1   | -   |
| 猫の返還頭数(頭)        | -        | -   | -   | -    | -   | -   |
| その他の動物の返還頭数(頭)   | -        | -   | -   | -    | -   | -   |
| 犬の譲渡頭数(頭)        | 1        | -   | 1   | -    | -   | -   |
| 猫の譲渡頭数(頭)        | 30       | 13  | 17  | 54   | 36  | 18  |
| 犬の処分頭数(頭)        | -        | -   | -   | -    | -   | -   |
| 猫の処分頭数(頭)        | -        | -   | -   | 4    | 3   | 1   |

### (2) 動物苦情相談件数

|   | R1年度 |     |     | R2年度 |     |     |
|---|------|-----|-----|------|-----|-----|
|   | 奥越計  | 大野市 | 勝山市 | 奥越計  | 大野市 | 勝山市 |
| 苦情件数<br>(捕獲、放飼取締、鳴き声、虐待、遺棄、財産の侵害、咬傷事故等) | 45   | 17  | 28  | 57   | 28  | 29  |
| 相談件数<br>(引取依頼、犬猫譲渡、逸走動物・預かり動物問合せ、適正飼養等) | 182  | 119 | 63  | 237  | 141 | 96  |

### (3) 動物取扱業登録等・特定動物飼養保管許可状況

|               | R1年度 |     |     | R2年度 |     |     |
|---------------|------|-----|-----|------|-----|-----|
|               | 奥越計  | 大野市 | 勝山市 | 奥越計  | 大野市 | 勝山市 |
| 第一種動物取扱業登録施設数 | 18   | 14  | 4   | 16   | 12  | 4   |
| 第二種動物取扱業届出施設数 | 1    | 1   | -   | 1    | 1   | -   |
| 特定動物飼養保管許可施設数 | 1    | 1   | -   | 1    | 1   | -   |

## 16 環境衛生

### (1) 環境衛生関係

環境衛生関係営業は、日常生活に密接した多くの業種があり、その形態は小規模のものが多くなっています。施設における衛生水準の向上を図り、施設利用者の衛生的で快適な生活を確保するため、事業者に対する立入検査、監視指導を行っています。

また、近年、建築物の大型化が進んでおり、特定建築物（特定用途に供される部分の延べ面積が3,000㎡以上（学校教育法第1条に規定する学校においては8,000㎡以上）の多数の者が利用する建築物）に対し、空気環境、給排水、その他の必要な管理について指導を行っています。

環境衛生関係施設数および監視指導数 令和3年3月31日現在(単位:か所)

|             | 奥越計           |      | 大野市  |      | 勝山市  |      | 監視数  |      |    |
|-------------|---------------|------|------|------|------|------|------|------|----|
|             | R1年度          | R2年度 | R1年度 | R2年度 | R1年度 | R2年度 | R1年度 | R2年度 |    |
| 理 容 所       | 74            | 74   | 43   | 43   | 31   | 31   | 1    | 2    |    |
| 美 容 所       | 137           | 135  | 82   | 80   | 55   | 55   | 10   | 5    |    |
| ク リ ー ニ ン グ | 洗 濯 所         | 18   | 18   | 14   | 14   | 4    | 4    | -    | 18 |
|             | 取 次 所         | 37   | 37   | 20   | 20   | 17   | 17   | 2    | -  |
| 公 衆 浴 場     | 普 通           | 5    | 4    | 3    | 3    | 2    | 1    | 1    | -  |
|             | そ の 他         | 11   | 12   | 6    | 7    | 5    | 5    | 1    | 10 |
| 興 行 場       | 常 設           | 2    | 2    | 2    | 2    |      |      | -    | -  |
|             | そ の 他         |      |      |      |      |      |      |      |    |
| 旅 館         | 旅 館 ・ ホ テ ル   | 37   | 35   | 21   | 20   | 16   | 15   | 16   | 15 |
|             | 簡 易 宿 所       | 15   | 16   | 11   | 12   | 4    | 4    | 20   | 1  |
|             | 下 宿           |      |      |      |      |      |      |      |    |
|             | そ の 他 ( 季 節 ) | (3)  | (3)  | (2)  | (2)  | (1)  | (1)  | 6    | 6  |
| 温 泉 ( 源 泉 ) | 9             | 9    | 3    | 3    | 6    | 6    | -    | -    |    |
| 特 定 建 築 物   | 14            | 14   | 9    | 9    | 5    | 5    | 4    | 2    |    |

・監視数は延べ数を計上しています

・旅館のうち「その他(季節)」は、主に4～10月に営業するため 令和3年3月31日現在許可はありません。

### (2) 水道関係

水道等（飲料水供給施設を含む）の普及率は、大野市では飲用井戸等を使用する家庭が多いことから、令和2年度末で37.9%となっています。

また、奥越地域には簡易水道が多く、安全な水を供給するための施設管理について指導を行うとともに、飲用井戸の利用者に対しては、「飲用井戸等衛生対策要領」に基づく指導や水質検査に関する相談・指導を行っています。

給水人口と普及率 令和3年3月31日現在

|              | 奥越計     | 大野市    | 勝山市    |
|--------------|---------|--------|--------|
| 人 口 (人)      | 54,504  | 32,083 | 22,421 |
| 給 水 箇 所 (か所) | 44      | 43     | 1      |
| 給 水 人 口 (人)  | 33,563  | 12,145 | 21,418 |
| 上水道          | 箇所数(か所) | 2      | 1      |
|              | 給水人口(人) | 25,977 | 4,559  |
| 簡易水道         | 箇所数(か所) | 36     | 36     |
|              | 給水人口(人) | 7,333  | 7,333  |
| 飲料水供給施設      | 箇所数(か所) | 6      | 6      |
|              | 給水人口(人) | 253    | 253    |
| 普 及 率 (%)    | 61.6%   | 37.9%  | 95.5%  |
| 専用水道         | 箇所数(か所) | 6      | 3      |
| 簡易専用水道       | 箇所数(か所) | 20     | 9      |

・上水道事業……………計画給水人口5,001人以上の水道事業

・簡易水道事業……………計画給水人口101人以上5,000人以下の水道事業

・飲料水供給施設……水道により供給するもので給水人口100人以下の施設

・専用水道……………101人以上の居住者に給水、または、1日最大給水量が20m<sup>3</sup>を超えて給水する自家用水道等

・簡易専用水道……………水道により供給を受けるもので受水槽の有効容量が10m<sup>3</sup>を超えるビル等の給水の施設

### (3) 浄化槽関係

奥越地域の浄化槽設置基数は、公共下水道や農業集落排水処理施設への接続に伴う廃止が増加しているため、令和2年度末には6,435基と平成20年度から減少し続けています。

公共用水域への汚濁負荷を軽減するため、法定検査を受けていない浄化槽管理者を対象に、法定検査の受検促進および周知を兼ねて、受検案内を(一財)北陸公衆衛生研究所と連名で送付しました。

浄化槽設置届出基数

令和3年3月31日現在

|       |            | 奥越計   | 大野市   | 勝山市 |
|-------|------------|-------|-------|-----|
| 基 数   |            | 6,435 | 5,896 | 539 |
| 人 槽 別 | 5 ～ 10人    | 5,476 | 5,061 | 415 |
|       | 11 ～ 20人   | 363   | 318   | 45  |
|       | 21 ～ 50人   | 456   | 398   | 58  |
|       | 51 ～ 200人  | 97    | 83    | 14  |
|       | 201 ～ 500人 | 28    | 23    | 5   |
|       | 501人 ～     | 15    | 13    | 2   |
| 処理方式  | 合 併        | 1,986 | 1,845 | 141 |
|       | 単 独        | 4,449 | 4,051 | 398 |

浄化槽工事業および保守点検業登録数

令和3年3月31日現在

|                 |  | 奥越計 | 大野市 | 勝山市 |
|-----------------|--|-----|-----|-----|
| 浄 化 槽 工 事 業     |  | 24  | 18  | 6   |
| 浄 化 槽 保 守 点 検 業 |  | 3   | 3   | -   |

# 17 廃棄物対策

## (1) 一般廃棄物関係

近年の大量生産、大量消費社会の下、ごみの発生量が増加し、その質も多様化してきています。また、最終処分場をはじめとするごみ処理施設の確保が困難になるなど、ごみ処理を取り巻く状況はますます深刻になっています。

このような中、資源循環型社会を早期に構築するため、ごみの減量化とリサイクルを推進するための基本方針と目標等を定め、市と連携のもと総合的かつ計画的な取組を推進しています。

ごみ処理状況

|                  | 区分  | 人口<br>A<br>(人) | 1人1日<br>当たりごみ<br>排出量<br>B<br>$B \times 10^6 / A / 365$<br>(g) | ごみ総<br>排出量<br>C<br>(t) | 市町ごみ処理量               |                              |                           |                        |        | 合計<br>G<br>(t) | 集団回<br>収量<br>H<br>(t) | 中間処理<br>後再生利<br>用量<br>I<br>(t) | リサイ<br>クル率<br>J<br>$(F+H+I)/(G+H) \times 100$<br>(%) |
|------------------|-----|----------------|---|------------------------|-----------------------|------------------------------|---------------------------|------------------------|--------|----------------|-----------------------|--------------------------------|--|
|                  |     |                |   |                        | 直接<br>焼却量<br>D<br>(t) | 最終<br>処分<br>(埋立)<br>E<br>(t) | 焼却以外の<br>中間処理<br>F<br>(t) | 直接資<br>源化量<br>G<br>(t) |        |                |                       |                                |  |
| R<br>1<br>年<br>度 | 奥越計 | 56,244         | 918   | 18,898                 | 16,193                | -                            | 2,705                     | -                      | 18,898 | 1,745          | 2,887                 | 22.4%                          |  |
|                  | 大野市 | 33,058         | 950   | 11,497                 | 9,464                 | -                            | 2,033                     | -                      | 11,497 | 797            | 1,889                 | 21.9%                          |  |
|                  | 勝山市 | 23,186         | 872   | 7,401                  | 6,729                 | -                            | 672                       | -                      | 7,401  | 948            | 998                   | 23.3%                          |  |
| R<br>2<br>年<br>度 | 奥越計 | 55,190         | 930   | 18,728                 | 16,044                | -                            | 2,685                     | -                      | 18,728 | 1,566          | 2,610                 | 20.6%                          |  |
|                  | 大野市 | 32,413         | 952   | 11,259                 | 9,278                 | -                            | 1,982                     | -                      | 11,259 | 698            | 1,707                 | 20.1%                          |  |
|                  | 勝山市 | 22,777         | 898   | 7,469                  | 6,766                 | -                            | 703                       | -                      | 7,469  | 868            | 903                   | 21.2%                          |  |

大野市・勝山市の分別収集状況

○:ステーション回収 □:持ち込み

令和3年3月31日現在

| 市名  | 可燃<br>ごみ | 不燃<br>ごみ | 資源ごみ |       |      |       |      |    |   |    |   |        |         |     |     |      | 特殊ごみ  |        |       |      | 硬質<br>ごみ | 粗大<br>ごみ | 収<br>集<br>品<br>目<br>数 |     |     |     |   |  |  |   |   |    |
|-----|----------|----------|------|-------|------|-------|------|----|---|----|---|--------|---------|-----|-----|------|-------|--------|-------|------|----------|----------|-----------------------|-----|-----|-----|---|--|--|---|---|----|
|     |          |          | 缶    |       | びん   |       |      |    | 紙 |    |   |        | プラスチック類 |     |     |      | 繊維類   | 油類     | 金属類   | 分類なし |          |          |                       | 乾電池 | 蛍光灯 | 体温計 |   |  |  |   |   |    |
|     |          |          | 分類なし | スチール缶 | アルミ缶 | スプレー缶 | 分類なし | 無色 | 茶 | 青緑 | 黒 | その他のびん | 紙パック    | 新聞紙 | 雑誌類 | 段ボール | その他の紙 | ペットボトル | 食品トレイ | 白色   | 色付き      | 発泡スチロール  | その他の容器                |     |     |     |   |  |  |   |   |    |
| 大野市 | ○        | ○        | ○    |       |      | ○     |      |    |   |    |   |        | ○       | ○   |     | ○    | ○     | ○      |       |      |          |          |                       |     |     |     | ○ |  |  | ○ | □ | 12 |
| 勝山市 | ○        | ○        | ○    |       |      | ○     |      |    |   |    |   |        | ○       | ○   |     | ○    | ○     | ○      |       |      |          |          |                       |     |     |     | ○ |  |  | ○ | □ | 13 |

| 施設区分      | 設置主体            | 施設名         | 設置場所            | 能力・容量                    | 処理方式       | 稼動年月   |
|-----------|-----------------|-------------|-----------------|--------------------------|------------|--------|
| 焼却処理      | 大野・勝山地区広域行政事務組合 | ビュークリーンおくえつ | 大野市南新在家         | 84 (t/日)<br>(42t/24h×2基) | ガス化溶融方式    | H18.7  |
| 不燃・粗大ごみ処理 | 大野・勝山地区広域行政事務組合 | ビュークリーンおくえつ | 大野市南新在家         | 10 (t/5h)                | 破碎         | H18.7  |
| 資源ごみ処理    |                 |             |                 | 21 (t/5h)                | 選別         | H18.7  |
| 埋立処分      | 大野・勝山地区広域行政事務組合 | エコバレー       | 勝山市平泉寺町岩ヶ野      | 25000(m <sup>3</sup> )   | セル方式       | H18.4  |
| し尿処理      | 大野市             | 浄化センター      | 大野市堂本27-71      | 60 (kL/日)                | 高負荷脱窒素処理方式 | H11.11 |
|           | 勝山・永平寺衛生管理組合    | 衛生センター      | 勝山市滝波町3丁目1309-1 | 50 "                     | 好気性消化方式    | S53.4  |

## (2)産業廃棄物関係

産業廃棄物の排出量の増加に伴い、最終処分場のひっ迫や不適正処理など産業廃棄物をめぐる様々な問題が生じています。

このような中、県が策定した「福井県産業廃棄物適正処理指導要綱」に基づき、事業者に対し、安全で安心な処理施設の設置について指導を行っています。

廃棄物焼却施設から発生するダイオキシン類については、廃棄物処理法の規定により、年1回の測定が義務付けられています。

また、不適正処理や不法投棄を未然に防止するため、関係機関との合同パトロールの実施や啓発事業を行っています。

## ①産業廃棄物・特別管理産業廃棄物処理業者数

令和3年3月31日現在

| 処理業者の許可内容                  | 奥越計 | 令和3年3月31日現在 |     |    |
|----------------------------|-----|-------------|-----|----|
|                            |     | 大野市         | 勝山市 | 管外 |
| 産業廃棄物収集運搬業（積替・保管を含まない）     | 51  | 37          | 14  | 16 |
| 〃（積替・保管を含む）                | 9   | 7           | 2   | 3  |
| 産業廃棄物処分業（中間処理のみ）           | 6   | 5           | 1   | 2  |
| 〃（最終処分のみ）                  | -   | -           | -   | -  |
| 〃（中間処理・最終処分）               | -   | -           | -   | -  |
| 合 計                        | 66  | 49          | 17  | 21 |
| 特別管理産業廃棄物収集運搬業（積替・保管を含まない） | 1   | -           | 1   | 1  |
| 〃（積替・保管を含む）                | -   | -           | -   | -  |
| 特別管理産業廃棄物処分業（中間処理のみ）       | -   | -           | -   | -  |
| 〃（最終処分のみ）                  | -   | -           | -   | -  |
| 〃（中間処理・最終処分）               | -   | -           | -   | -  |
| 合 計                        | 1   | -           | 1   | 1  |

## ②産業廃棄物処理施設数

令和3年3月31日現在

| 廃棄物処理法政令第7条 |   | 奥越計 | 大野市 | 勝山市 |
|-------------|---|-----|-----|-----|
| 1号          | 汚泥の脱水施設(10m <sup>3</sup> /日)                            | -   | -   | -   |
| R1年度        | 廃油の焼却施設(1m <sup>3</sup> /日、200kg/時、火格子2m <sup>2</sup> ) | -   | -   | -   |
| 6号          | 廃酸・廃アルカリの中和施設(50m <sup>3</sup> /日)                      | -   | -   | -   |
| 7号          | 廃プラスチック類の破砕施設(5t/日)                                     | -   | -   | -   |
| R2年度        | 廃油の焼却施設(1m <sup>3</sup> /日、200kg/時、火格子2m <sup>2</sup> ) | -   | -   | -   |
| 6号          | 廃酸・廃アルカリの中和施設(50m <sup>3</sup> /日)                      | -   | -   | -   |
| 7号          | 廃プラスチック類の破砕施設(5t/日)                                     | -   | -   | -   |
| 8号          | 廃プラスチック類の焼却施設(100kg/日、火格子2m <sup>2</sup> )              | 1   | -   | 1   |
| 8の2号        | 木くず又はがれき類の破砕施設(5t/日)                                    | 6   | 4   | 2   |
| 9号          | 有害物質を含む汚泥のコンクリート固化施設                                    | -   | -   | -   |
| 10号         | 水銀等を含む汚泥のばい焼施設  | -   | -   | -   |
| 11号         | 汚泥・廃酸・廃アルカリに含まれるシアン化合物分解施設                              | -   | -   | -   |
| 12号         | 廃PCB等・PCB汚染物又はPCB処理物の焼却施設                               | -   | -   | -   |
| 12の2号       | 廃PCB等・PCB処理物の分解施設                                       | -   | -   | -   |
| 13号         | PCB汚染物・処理物の洗浄施設又は分離施設                                   | -   | -   | -   |
| 13の2号       | 産業廃棄物焼却施設(200kg/時、火格子2m <sup>2</sup> )                  | -   | -   | -   |
| 14号         | 最終処分場 イ シャ断型  | -   | -   | -   |
|             | 最終処分場 ロ 安定型   | 1   | -   | 1   |
|             | 最終処分場 ハ 管理型   | -   | -   | -   |
| 合 計         |   | 8   | 4   | 4   |

・13の2号には3号、5号、8号、12号に掲げるものを除く。

## ③監視件数

令和2年度

| 施設等区分   |             | 奥越計 | 大野市 | 勝山市 |
|---------|-------------|-----|-----|-----|
| 産業廃棄物関係 | 処 理 業       | 15  | 12  | 3   |
|         | 処 理 施 設     | 3   | -   | 3   |
| そ の 他   | 野焼き、不法投棄指導等 | 11  | 6   | 5   |
|         | 不法投棄防止パトロール | 120 | 59  | 61  |

## ④その他 廃棄物対策

令和3年3月31日現在

PCB特別措置法に基づく、コンデンサ、変圧器等を保管または使用している事業者からの届出状況および立入件数

| 届出施設数・立入件数 | 奥越計 | 大野市 | 勝山市 |
|------------|-----|-----|-----|
| 届出施設数      | 70  | 36  | 34  |
| 立入件数       | 5   | 4   | 1   |

## 18 公 害

公害防止関係法に基づく特定工場、事業場および特定施設の設置状況ならびに、それらの施設の監視・調査状況は、次のとおりです。

### (1) 関係法令に基づく届出工場、事業場数等

令和3年3月31日現在(単位:か所)

|                        |            | 奥越計 | 大野市 | 勝山市 |
|------------------------|------------|-----|-----|-----|
| 水質汚濁防止法対象工場・事業場        |            | 186 | 125 | 61  |
| 大気汚染防止法対象工場・事業場        |            | 62  | 26  | 36  |
| ダイオキシン類対策特別措置法対象工場・事業場 |            | 4   | 2   | 2   |
| 公害防止管理者選任工場・事業場        |            | 19  | 9   | 10  |
| 福井県公害防止条例特定工場          |            | 4   | 2   | 2   |
| 福井県公害防止条例特定施設設置工場・事業場  |            | 8   | 5   | 3   |
| 公害防止管理責任者選任工場・事業場      |            | 21  | 14  | 7   |
| 第一種フロン類充填回収業登録者        |            | 11  | 4   | 7   |
| 自動車リサイクル法              | 引取業事業所     | 53  | 31  | 22  |
|                        | フロン類回収業事業所 | 14  | 9   | 5   |
|                        | 解体業事業所     | 1   | 1   | 0   |
|                        | 破砕業事業所     | 0   | -   | -   |

### (2) 公害苦情関係の発生件数

令和2年度(単位:件)

|     | 大気汚染 | 水質汚濁 | その他 | 計  |
|-----|------|------|-----|----|
| 奥越計 | 8    | 9    | 3   | 20 |
| 大野市 | 3    | 6    | 3   | 12 |
| 勝山市 | 5    | 3    | -   | 8  |

### (3) 公害関係法に基づく工場・事業場の立入調査・監視指導事業場数

令和2年度(単位:か所)

| 調査対象           | 奥越計 | 大野市 | 勝山市 |
|----------------|-----|-----|-----|
| 大気汚染防止法        | 7   | 1   | 6   |
| 水質汚濁防止法        | 15  | 6   | 9   |
| ダイオキシン類対策特別措置法 | 2   | 1   | 1   |

### (4) 水質等の監視調査

令和2年度

| 調査対象     | 調査地点・件数等   |          |
|----------|------------|----------|
| 地下水の水質調査 | 概況調査地点     | 4地点(年1回) |
|          | 継続監視調査地点   | 3地点(年2回) |
|          | 汚染井戸周辺地区調査 | なし       |
| 水質異常時の調査 | 河川水質汚濁事故等  | 10件      |

### (5) 大気等の監視調査

令和2年度

| 調査対象        | 対象物 | 調査数 |
|-------------|-----|-----|
| ダイオキシン類等の調査 | 大気  | 1   |
|             | 土壌  | 2   |
|             | 地下水 | -   |

※大気、水質およびダイオキシン類の調査結果については、福井県安全環境部環境政策課のホームページで公表しています。

## 19 在宅医療

高齢化の進展等に伴い、国は医療制度改革による医療の機能分化・連携の促進等、在宅医療推進の方向性を示しています。また、要介護状態になっても住み慣れた地域で自分らしい人生を最後まで続けることができるよう、地域の包括的な支援・サービス提供体制(地域包括ケアシステム)の構築を推進しています。

平成26年6月に成立した「医療・介護総合確保推進法」により、介護保険法の中で「在宅医療・介護の連携」を進めることになり、管内の大野市・勝山市において「在宅医療・介護連携推進事業」が実施されています。「在宅医療・介護連携推進事業」のうち、「在宅医療・介護連携に関する関係市区町村の連携」に関しては、広域的な連携も必要となるため、健康福祉センターと市地域包括支援センターが協力して事業を実施しています。

### (1) 奥越地域医療構想調整会議・奥越地域医療連携体制協議会の開催(令和2年度)

平成26年6月に成立した「医療・介護総合確保法」により医療法が一部改正され、地域の医療提供体制の将来のあるべき姿としての「地域医療構想」を医療計画において策定することとなり、平成28年5月に福井県地域医療構想が策定されました。

令和2年度は、新型コロナウイルス感染症拡大を受け、国として今後の地域医療構想の進め方を整理するため明確な方針は示されておらず、奥越地域医療構想調整会議・奥越地域連携体制協議会は開催していません。

### (2) 福井県入退院支援ルール策定のための取組み(令和2年度)

医療と介護の連携を進める一環として、要介護状態の人が自宅等へ退院する際、病院とケアマネジャーで着実に引き継ぎを実施し、生活や療養に困る患者や家族をなくすことを目的に、平成28年度に「福井県入退院支援ルール」を策定しました。

各健康福祉センター単位で、病院関係者・ケアマネジャー・行政が、ルールの内容・運用状況について協議する場を設けることで、ルールの作成・運用を行っており、今年度で5年が経過し県内でのルールが普及・定着してきました。

令和2年度は新型コロナウイルス感染症拡大防止の観点から、圏域検討会に替え医療機関・ケアマネジャーに対し、入退院支援ルールのあり方やコロナ禍における地域包括ケアシステム、医療介護連携、ACPIについてアンケートを実施し、その結果を書面にて報告しました。今後は新型コロナウイルス感染症の状況を鑑み、必要に応じて開催していきます。



### (3)管内各市における在宅医療推進事業への参画および支援(令和2年度)

#### ①協議会等

|     | 名称          | 委員  | 内容  |
|-----|-------------|---|---|
| 大野市 | 地域医療協議会     | 副市長、市議員、医師会、歯科医師会、薬剤師会、区長連合会、市消防長、公募委員、HWC医幹                                    | 年1回(8月)<br>・在宅医療、地域医療について等  |
|     | 地域医療推進連絡会   | 医師会、歯科医師会、薬剤師会、栄養士会、訪問看護師、ケアマネジャー、訪問介護士、訪問リハビリ、在宅介護支援センター、障害者相談支援センター、市消防、HWC担当 | 年4回(5月・8月・10月・1月)<br>・在宅医療・介護連携推進事業計画、評価<br>・多職種合同交流会企画<br>・ACP(人生会議)普及啓発について |
| 勝山市 | 地域保健医療推進審議会 | 副市長、医師会、福井勝山総合病院、歯科医師会、区長連合会、商工会議所、社会福祉協議会、校長会、保健推進委員、食生活改善推進員、HWC医幹            | 年1回(3月)<br>・健康増進計画、保健事業について等  |

#### ②多職種研修会・交流会等

|     | 名称                        | 委員                            | 内容   |
|-----|---------------------------|-------------------------------|--|
| 大野市 | 多職種合同研修会(地域包括ケアネットワーク勉強会) | 医師、歯科医師、薬剤師、看護職、介護職、福祉職、民生委員等 | 年1回(10月)<br>・講義<br>「ACPについて」「生活の中でのACPの実践」 |

#### ③普及啓発事業

|     | 名称                | 委員                           | 内容                                     |
|-----|-------------------|------------------------------|--|
| 大野市 | 在宅医療・介護連携推進市民公開講座 | 医師、歯科医師、薬剤師、看護職、介護職、福祉職、一般住民 | 年1回(6月)<br>・講演<br>「もしもの時について、人生会議の進め方」 |

## 20 奥越地域保健・福祉・環境関係職員研修

多様化する住民ニーズや価値観・ライフスタイルの中で、保健・福祉・環境という住民の生活に密着した身近な課題について、きめ細かく総合的なサービスを提供するために、奥越地域の保健・福祉・環境関係職員の質の向上を図ることを目的とした研修会を実施しています。

※令和2年度は新型コロナウイルス感染拡大防止のため、全県的に開催していません。

## 21 健康危機管理への取り組み

健康福祉センター(保健所)が、地域における健康危機管理の拠点として位置づけられ対応すべきものとして、自然災害・食中毒・感染症・精神保健・児童虐待等が挙げられる。健康危機管理発生時に職員が迅速かつ的確に対応できるよう平時から体制整備・研修等を実施しています。

### 保健所における健康危機への対応の概要

| 対 象 分 野  |                              |  |
|--|------------------------------|--|
| ○原因不明健康危機  | ○感染症<br>・感染症発生時の初動対応等、必要措置   | ○医薬品医療機器等安全<br>・副作用被害、毒物劇物被害等            |
| ○災害有事・重大健康危機<br>・生物テロ、SARS、新型インフルエンザ等<br>・地震、台風、津波、火山噴火等 | ○結核<br>・多剤耐性結核菌対応等           | ○食品安全<br>・食中毒、医薬品(未承認薬も含む)成分を含むいわゆる健康食品等 |
| ○医療安全<br>・医療機関での有害事象の早期察知、判断等                            | ○精神保健医療<br>・措置入院に関する対応、心のケア等 | ○飲料水安全<br>・有機と素化合物による汚染等                 |
| ○介護等安全<br>・施設内感染、高齢者虐待等                                  | ○児童虐待<br>・身体的虐待、精神的虐待、ネグレクト等 | ○生活環境安全<br>・原子力災害(臨界事故)、環境汚染等            |

#### ○平時対応(日常業務)

- ①情報収集・分析
  - ・感染症発生動向調査
  - ・健康危険情報の収集・整理・分析
  - ・過去の事例の集積
  - ・相談窓口(保健所通報電話の設置)
  - ・公衆衛生上問題のあると考えられる死体の死因調査
- ②非常時に備えた体制整備
  - ・計画・対応マニュアルの整備
  - ・模擬的な訓練の実施
  - ・人材確保及び資質向上・機器等整備
  - ・関係機関とのネットワーク整備
- ③予防教育・指導・監督

#### ○有事対応(緊急時業務)

- ①緊急行政介入の判断
- ②連絡調整
  - ・情報の一元管理・分析・提供
  - ・経過記録
  - ・専門相談窓口
- ③原因究明
  - ・積極的疫学調査
  - ・情報の収集・分析・評価
- ④具体的対策
  - ・被害拡大の防止
  - ・安全の確保
  - ・医療提供体制の確保(心のケアを含む)

#### ○事後対応

- ・事後対応の評価
- ・対応体制の再構築
- ・追跡調査
- ・健康相談窓口
- ・PTSD対策

### 令和2年度の実施内容

#### (1) 体制整備

「健康福祉センター健康危機対応要領」「健康福祉センター災害時対応要領」他関係機関との連携体制の整備  
健康危機管理対応物品の準備、管理

#### (2) 研修の開催・参加

鳥インフルエンザ連絡訓練 1回  
 新型インフルエンザ連絡訓練 1回  
 所内健康危機管理委員会 2回  
 所内健康危機管理研修 2回 (所内体制確認、PPE着脱訓練)

## 22 学生実習指導

県内における資質の高い保健・医療・福祉関係従事者の育成および確保を図ることを目的として、医師学生・保健師学生・看護師学生・管理栄養士学生等の受け入れを行っています。

受入れ状況

令和2年度

| 学校名         | 対象        | 受入期間                     | 期間 | 人数 |
|-------------|-----------|--------------------------|----|----|
| 福井県立大学看護学科  | 看護師・保健師学生 | R2.7.13～8.3<br>(この期間のうち) | 4日 | 6名 |
| 福井大学医学部看護学科 | 看護師・保健師学生 | 中止                       |    |    |

# III 参 考 资 料

# 1 奥越地域医療施設

## (1) 病 院

令和3年3月31日現在

| 施設名                              | 所在地             | 病 床 数  |             |        |     | 診 療 科 目  | 電 話     |
|----------------------------------|-----------------|--------|-------------|--------|-----|--|---------|
|                                  |                 | 一<br>般 | 療<br>養<br>型 | 精<br>神 | 計   |  |         |
| 阿部病院                             | 大野市元町8-6        | 42     |             |        | 42  | 内科、神経内科、呼吸器科、循環器科、消化器科   | 66-2230 |
| 清翔会尾崎病院                          | 大野市明倫町11-2      |        | 44          |        | 44  | 内科、小児科、呼吸器科、循環器科、消化器科、リハビリテーション科   | 66-3067 |
| 広瀬病院                             | 大野市城町10-1       | 41     |             |        | 3   | 内科、呼吸器科、消化器科、循環器科、放射線科、小児科   | 66-3510 |
| 医療法人キラキラ会<br>松田病院                | 大野市要町1-13       |        | 49          |        | 49  | 外科、消化器科、肛門科、皮膚科、整形外科、内科、リハビリテーション科、泌尿器科  | 66-3238 |
| 独立行政法人<br>地域医療機能推進機構<br>福井勝山総合病院 | 勝山市長山町2丁目6-21   | 199    |             |        | 199 | 内科、循環器科、消化器内科、呼吸器内科、腎臓内科、外科、整形外科、小児科、産婦人科、耳鼻咽喉科、泌尿器科、眼科、脳神経外科、皮膚科、麻酔科、放射線科、リハビリテーション科、漢方内科 | 88-0350 |
| たけとう病院                           | 勝山市野向町聖丸10-21-1 |        |             | 135    | 135 | 内科、神経内科、精神科  | 88-6464 |

## (2) 救急告示医療機関

令和3年3月31日現在

| 施設名                              | 所在地           | 病床数 | 診 療 科 目  | 電 話     |
|----------------------------------|---------------|-----|--|---------|
| 阿部病院                             | 大野市元町8-6      | 42  | 内科、神経内科、呼吸器科、循環器科、消化器科   | 66-2230 |
| 広瀬病院                             | 大野市城町10-1     | 41  | 内科、呼吸器科、消化器科、循環器科、放射線科、小児科   | 66-3510 |
| 医療法人キラキラ会<br>松田病院                | 大野市要町1-13     | 49  | 外科、消化器科、肛門科、内科、皮膚科、整形外科、リハビリテーション科、泌尿器科  | 66-3238 |
| 独立行政法人<br>地域医療機能推進機構<br>福井勝山総合病院 | 勝山市長山町2丁目6-21 | 199 | 内科、循環器科、消化器内科、呼吸器内科、腎臓内科、外科、整形外科、小児科、産婦人科、耳鼻咽喉科、泌尿器科、眼科、脳神経外科、皮膚科、麻酔科、放射線科、リハビリテーション科、漢方内科 | 88-0350 |
| 芳野医院                             | 勝山市長山町1-3-1   | 19  | 内科、小児科、外科、消化器科、リハビリテーション科、肛門科、放射線科   | 88-2005 |

## 2 協議会等の委員

### (1)協議会

#### ①奥越健康福祉センター運営協議会

地域保健および保健所の運営に関する事項ならびに地域福祉および健康福祉センターの運営に関する事項を審議します。

任期 令和3年4月1日～令和5年3月31日

| 区 分         | 氏 名       | 役 職                | 備 考        |
|-------------|-----------|--------------------|------------|
| 市 長         | 石 山 志 保   | 大野市長               |            |
|             | 水 上 実 喜 夫 | 勝山市長               |            |
| 医 療 関 係 団 体 | 松 田 祐 一   | 大野市医師会長            |            |
|             | 武 藤 寛     | 勝山市医師会長            |            |
|             | 原 崎 陽 子   | 県看護協会理事            |            |
| 学 校         | 大 石 美 弥 子 | 県学校保健会大野分会長        | 令和3年4月14日～ |
| 社会福祉関係団体    | 齊 藤 康 文   | 大野市社会福祉協議会長        |            |
|             | 西 出 嗣 代   | 勝山市民生・児童委員協議会理事    |            |
| 一 般 住 民     | 浦 井 邦 子   | 大野市食生活改善推進員連絡協議会会長 |            |
| 事 業 場       | 藤 井 百 合 子 | 奥越保健協会副会長          |            |

#### ②奥越地域メディカルコントロール協議会

消防機関と救急医療機関の緊密な連携体制を確保するため関係機関が協議、調整を行い県民の救命率向上を図っています。

令和3年4月1日現在

| 団 体 名       | 委 員 名   | 備 考 |
|-------------|---------|-----|
| 大 野 市 医 師 会 | 松 田 祐 一 |     |
| 勝 山 市 医 師 会 | 武 藤 寛   |     |
| 福井勝山総合病院    | 田 口 誠 一 | 会 長 |
| 広 瀬 病 院     | 廣 瀬 龍 吉 |     |
| 松 田 病 院     | 松 田 祐 一 |     |
| 芳 野 医 院     | 平 泉 泰   |     |
| 大野市休日急患診療所  | 松 本 邦 章 |     |
| 大野市消防本部     | 松 本 耕 治 | 副会長 |
|             | 阪 上 明 宏 |     |
| 勝山市消防本部     | 横 山 定 守 |     |
|             | 酒 井 明   |     |
| 奥越健康福祉センター  | 久 住 健 一 |     |

## (2)保健・医療・福祉団体

### ①保健・医療関係

令和3年4月1日現在

| 名 称              | 代 表 者     | 事 務 局 住 所          | 電 話          |
|------------------|-----------|--------------------|--------------|
| 大 野 市 医 師 会      | 松 田 祐 一   | 大野市天神町1-19(結とびあ内)  | 0779(66)4671 |
| 勝 山 市 医 師 会      | 武 藤 寛     | 勝山市郡町1-1-50(すこやか内) | 0779(87)2766 |
| 奥 越 保 健 協 会      | 木 下 善 博   | 大野市天神町1-1          | 0779(66)2076 |
| 奥 越 地 区 家 族 会    | 森 廣 茂 治   | 大野市中野56-1-1(紫水の郷内) | 0779(66)7000 |
| み ち し ば の 会      | 土 田 澄 子   | 代表者自宅              | 0779(66)4856 |
| 大野市食生活改善推進員連絡協議会 | 浦 井 邦 子   | 大野市天神町1-19(結とびあ内)  | 0779(65)7333 |
| 勝山市食生活改善推進員連絡協議会 | 棚 田 喜 代 美 | 勝山市郡町1-1-50(すこやか内) | 0779(87)0888 |
| 大野新生断酒会(休会中)     | —         | —                  | —            |

### ②福祉関係

令和3年4月1日現在

| 名 称             | 代 表 者   | 事 務 局 住 所          | 電 話          |
|-----------------|---------|--------------------|--------------|
| (福)大野市社会福祉協議会   | 齊 藤 康 文 | 大野市天神町1-19(結とびあ内)  | 0779(65)8773 |
| (福)勝山市社会福祉協議会   | 加 藤 敏 彦 | 勝山市郡町1-1-50(すこやか内) | 0779(88)1177 |
| 大野市民生委員・児童委員協議会 | 宮 下 隆   | 大野市天神町1-1          | 0779(66)1111 |
| 勝山市民生委員・児童委員協議会 | 竹 内 芳 昭 | 勝山市元町1-5-6         | 0779(88)1111 |

### 3 人口動態

#### (1) 主要死因別死亡数

##### 大野市(男)

(単位:人)

| 死因<br>年 | 死亡<br>総数 | 悪性<br>新生物 | 糖尿病 | 高血圧<br>性疾患 | 心疾患 | 脳血管<br>疾患 | 肺炎 | 肝疾患 | 腎不全 | 老衰 | 不慮の<br>事故 | 自殺 |
|---------|----------|-----------|-----|------------|-----|-----------|----|-----|-----|----|-----------|----|
| 29年     | 275      | 81        | 3   | -          | 33  | 32        | 25 | 3   | 4   | 10 | 17        | 3  |
| 30年     | 172      | 76        | -   | 1          | 31  | 30        | 13 | 3   | 3   | 8  | 5         | 2  |
| R1年     | 274      | 86        | 5   | 1          | 29  | 26        | 10 | 4   | 3   | 15 | 10        | 5  |

##### 大野市(女)

(単位:人)

| 死因<br>年 | 死亡<br>総数 | 悪性<br>新生物 | 糖尿病 | 高血圧<br>性疾患 | 心疾患 | 脳血管<br>疾患 | 肺炎 | 肝疾患 | 腎不全 | 老衰 | 不慮の<br>事故 | 自殺 |
|---------|----------|-----------|-----|------------|-----|-----------|----|-----|-----|----|-----------|----|
| 29年     | 232      | 50        | 3   | -          | 28  | 25        | 13 | 3   | 4   | 39 | 10        | 1  |
| 30年     | 181      | 40        | 6   | 1          | 39  | 41        | 19 | -   | 3   | 31 | -         | 1  |
| R1年     | 287      | 56        | 1   | 3          | 49  | 31        | 14 | 2   | 4   | 45 | 4         | -  |

##### 勝山市(男)

(単位:人)

| 死因<br>年 | 死亡<br>総数 | 悪性<br>新生物 | 糖尿病 | 高血圧<br>性疾患 | 心疾患 | 脳血管<br>疾患 | 肺炎 | 肝疾患 | 腎不全 | 老衰 | 不慮の<br>事故 | 自殺 |
|---------|----------|-----------|-----|------------|-----|-----------|----|-----|-----|----|-----------|----|
| 29年     | 192      | 53        | 1   | -          | 29  | 24        | 18 | 1   | 4   | 11 | 9         | -  |
| 30年     | 127      | 46        | 1   | -          | 30  | 20        | 8  | 4   | 1   | 10 | 2         | 5  |
| R1年     | 194      | 46        | 2   | -          | 26  | 16        | 13 | 1   | 9   | 15 | 7         | 3  |

##### 勝山市(女)

(単位:人)

| 死因<br>年 | 死亡<br>総数 | 悪性<br>新生物 | 糖尿病 | 高血圧<br>性疾患 | 心疾患 | 脳血管<br>疾患 | 肺炎 | 肝疾患 | 腎不全 | 老衰 | 不慮の<br>事故 | 自殺 |
|---------|----------|-----------|-----|------------|-----|-----------|----|-----|-----|----|-----------|----|
| 29年     | 174      | 33        | 1   | 4          | 42  | 19        | 16 | -   | 3   | 21 | 8         | 1  |
| 30年     | 123      | 20        | 4   | -          | 44  | 23        | 5  | -   | 1   | 22 | 1         | 3  |
| R1年     | 175      | 28        | 3   | 5          | 31  | 25        | 10 | 2   | 1   | 22 | 5         | -  |



## 4 児童福祉

### (1)児童センター・児童館の設置状況

令和3年3月31日現在

|     | 年度  | 児童館 | 認可保育所 |    |     | 認定こども園 |     |     | 認可外保育施設 |    |     |      |      |    | 子育て支援センター |
|-----|-----|-----|-------|----|-----|--------|-----|-----|---------|----|-----|------|------|----|-----------|
|     |     |     | 公立    | 民間 | 計   | 公立     | 民間  | 計   | ベビーホテル  | 一般 | 病院内 | 事業所内 | 居宅訪問 | 計  |           |
| 福井県 | R1年 | 102 | 94    | 56 | 150 | 24     | 109 | 133 | 29      | 11 | 18  | 19   | 11   | 88 | 55        |
|     | R2年 | 102 | 94    | 56 | 150 | 24     | 109 | 133 | 29      | 11 | 18  | 19   | 11   | 88 | 55        |
| 奥越計 | R1年 | 14  | 6     | 3  | 9   | -      | 13  | 13  | 1       | -  | 1   | -    | 2    | 4  | 3         |
|     | R2年 | 14  | 6     | 3  | 9   | -      | 13  | 13  | 1       | -  | 1   | -    | 2    | 4  | 3         |
| 大野市 | R1年 | 5   | 4     | 1  | 5   | -      | 6   | 6   | 1       | -  | -   | -    | 1    | 2  | 2         |
|     | R2年 | 5   | 4     | 1  | 5   | -      | 6   | 6   | 1       | -  | -   | -    | 1    | 2  | 2         |
| 勝山市 | R1年 | 9   | 2     | 2  | 4   | -      | 7   | 7   | -       | -  | 1   | -    | 1    | 2  | 1         |
|     | R2年 | 9   | 2     | 2  | 4   | -      | 7   | 7   | -       | -  | 1   | -    | 1    | 2  | 1         |

### (2)まちなかキッズルーム

令和3年3月31日現在

|     | 施設名  | 施設数 |
|-----|--|-----|
| 大野市 | ○ショッピングモールVIO ○本願清水イトヨの里 ○クスリのアオキ大野店<br>○福井県乳製品加工体験等施設(ミルク工房奥越前) ○松田医院<br>○ネットヨタ福井大野店 ○美容室よほた ○平成大野屋平蔵<br>○平成大野屋前観光客用公衆トイレ ○学びの里「めいりん」<br>○円山公園小動物園 ○奥越ふれあい公園 ○奥越運転者教育センター<br>○多田記念大野有終会館 ○大野市役所 ○地域子育て支援センター<br>○大野市文化会館 ○大野市図書館 ○福井県自然保護センター<br>○福井県奥越健康福祉センター | 20  |
| 勝山市 | ○勝山サンプラザ ○福井勝山総合病院 ○クリニック・デ・ふかや<br>○クスリのアオキ勝山店 ○スキージャム勝山 ○パロー勝山店<br>○勝山市福祉健康センターすこやか ○恐竜博物館<br>○地域子育て支援センター ○勝山ニューホテル ○勝山市図書館  | 11  |

## 5 民生委員・児童委員

### 令和2年度 民生委員・児童委員数および活動状況(主任児童委員を含む)

|                      | 民生委員<br>・児童委員定数※<br>(人) | 相談・支援件数<br>(件) | その他の活動件数 (件) |                    |                 |          |       |                    |         | 計       | 訪問回数<br>(回) | 連絡調整回数<br>(回) | 活動日数<br>(日) |
|----------------------|-------------------------|----------------|--------------|--------------------|-----------------|----------|-------|--------------------|---------|---------|-------------|---------------|-------------|
|                      |                         |                | 調査・実態把握      | 行事・事業・<br>会議への参加協力 | 地域福祉活動・<br>自主活動 | 民児協運営・研修 | 証明事務  | 要保護児童の発見の<br>通告・仲介 |         |         |             |               |             |
| 福井県                  | 1,447                   | 29,313         | 15,293       | 18,242             | 50,200          | 26,230   | 1,955 | 2,023              | 113,943 | 178,527 | 70,342      | 151,633       |             |
| 奥越計                  | 185                     | 3,455          | 2,199        | 2,479              | 7,497           | 5,441    | 435   | 41                 | 18,092  | 28,675  | 18,612      | 21,115        |             |
| 大野市                  | 100                     | 1,502          | 1,029        | 1,280              | 3,433           | 3,772    | 192   | 32                 | 9,738   | 13,629  | 11,057      | 10,879        |             |
| 勝山市                  | 85                      | 1,953          | 1,170        | 1,199              | 4,064           | 1,669    | 243   | 9                  | 8,354   | 15,046  | 7,555       | 10,236        |             |
| 奥越地域活動構成比<br>(%)     |                         |                | 12.2         | 13.7               | 41.4            | 30.1     | 2.4   | 0.2                | 100.0   |         |             |               |             |
| 奥越地域年間平均数<br>(1人当たり) |                         |                | 11.9         | 13.4               | 40.5            | 29.4     | 2.4   | 0.2                | 97.8    | 155.0   | 100.6       | 114.1         |             |

※ ① 定数については令和元年12月1日現在の改選時の数

② 任期は、令和元年12月1日から令和4年11月30日までの3年間

③ 福井市は中核市のため福井県の数値に含まない

④ 内 訳

|        | 福井県   | 奥越計 | 大野市 | 勝山市 |
|--------|-------|-----|-----|-----|
| 民生委員   | 1,349 | 168 | 91  | 77  |
| 主任児童委員 | 98    | 17  | 9   | 8   |
| 計      | 1,447 | 185 | 100 | 85  |

## 6 障害者福祉

### (1) 身体障害者福祉

#### 障害区分別身体障害者数

令和3年3月31日現在

|            |                   | 福井県<br>(人) | 奥越計       |           | 大野市<br>(人) | 勝山市<br>(人) |
|------------|-------------------|------------|-----------|-----------|------------|------------|
|            |                   |            | 人数<br>(人) | 比率<br>(%) |            |            |
| 視 覚        |                   | 2,371      | 217       | 6.6       | 120        | 97         |
| 聴覚・平衡      | 聴 覚               | 3,153      | 312       | 9.5       | 179        | 133        |
|            | 平 衡               | 27         | 4         | 0.1       | 3          | 1          |
|            | 小 計               | 3,180      | 316       | 9.6       | 182        | 134        |
| 音声・言語・そしゃく |                   | 371        | 35        | 1.1       | 21         | 14         |
| 肢体不自由      | 上 肢               | 5,802      | 531       | 16.2      | 331        | 200        |
|            | 下 肢               | 11,111     | 1,095     | 33.4      | 676        | 419        |
|            | 体 幹               | 1,991      | 140       | 4.3       | 75         | 65         |
|            | 脳原性・上肢            | 236        | 12        | 0.4       | 4          | 8          |
|            | 脳原性・移動            | 79         | 7         | 0.2       | 5          | 2          |
|            | 小 計               | 19,219     | 1,785     | 54.4      | 1,091      | 694        |
| 内部障害       | 心 臓               | 6,576      | 564       | 17.2      | 355        | 209        |
|            | じん臓               | 2,086      | 180       | 5.5       | 93         | 87         |
|            | 呼吸器               | 714        | 54        | 1.6       | 33         | 21         |
|            | ぼうこう・直腸・<br>小腸・免疫 | 1,628      | 126       | 3.8       | 74         | 52         |
|            | 肝 臓               | 83         | 3         | 0.1       | 1          | 2          |
|            | 小 計               | 11,087     | 927       | 28.3      | 556        | 371        |
| 計          |                   | 36,228     | 3,280     | 100       | 1,970      | 1,310      |

**(2) 療育手帳所持者数**

令和3年3月31日現在 (単位:人)

|       | 年度   | 所持者   |       |       | 障害の程度      |                 |            |            |       |
|-------|------|-------|-------|-------|------------|-----------------|------------|------------|-------|
|       |      | 18歳未満 | 18歳以上 | 計     | A1<br>(重度) | A2<br>(重度・合併障害) | B1<br>(中度) | B2<br>(軽度) | 計     |
| 福 井 県 | R1年度 | 1,193 | 5,613 | 6,806 | 2,336      | 157             | 2,028      | 2,285      | 6,806 |
|       | R2年度 | 1,069 | 5,869 | 6,938 | 2,361      | 160             | 2,040      | 2,377      | 6,938 |
| 奥 越 計 | R1年度 | 60    | 556   | 616   | 214        | 18              | 195        | 189        | 616   |
|       | R2年度 | 55    | 572   | 627   | 216        | 18              | 196        | 197        | 627   |
| 大 野 市 | R1年度 | 41    | 338   | 379   | 133        | 11              | 120        | 115        | 379   |
|       | R2年度 | 36    | 349   | 385   | 136        | 11              | 116        | 122        | 385   |
| 勝 山 市 | R1年度 | 19    | 218   | 237   | 81         | 7               | 75         | 74         | 237   |
|       | R2年度 | 19    | 223   | 242   | 80         | 7               | 80         | 75         | 242   |

**(3) 精神障害者保健福祉手帳所持者数**

令和3年3月31日現在 (単位:人)

|       | 年度   | 障害の程度 |       |       | 計     |
|-------|------|-------|-------|-------|-------|
|       |      | 1級    | 2級    | 3級    |       |
| 福 井 県 | R1年度 | 359   | 4,905 | 1,799 | 7,063 |
|       | R2年度 | 355   | 5,093 | 1,839 | 7,287 |
| 奥 越 計 | R1年度 | 54    | 490   | 164   | 708   |
|       | R2年度 | 53    | 513   | 168   | 734   |
| 大 野 市 | R1年度 | 31    | 278   | 98    | 407   |
|       | R2年度 | 29    | 291   | 101   | 421   |
| 勝 山 市 | R1年度 | 23    | 212   | 66    | 301   |
|       | R2年度 | 24    | 222   | 67    | 313   |

※福井県障がい福祉課資料より

## (4)ハートフル専用パーキング利用証制度協力施設一覧

令和3年3月31日現在

| 所在市           | 区分               | 施設名                |
|---------------|------------------|--------------------|
| 大野市<br>(54施設) | ショッピングセンター       | ショッピングモール VIO      |
|               | スーパーマーケット        | バロー こぶし通り店         |
|               |                  | ハニー新鮮館 こぶし通り店      |
|               |                  | ハニー新鮮館 大野インター店     |
|               | ホームセンター          | ハニー新鮮館 三番通り        |
|               |                  | ホームセンターみつわ 九頭竜店    |
|               | 商業施設             | コムリ大野店             |
|               |                  | クスリのアオキ 大野店        |
|               |                  | ゲンキー 大野店           |
|               |                  | ヤマダ電機テックランド 大野店    |
|               |                  | オザキスポーツ 大野店        |
|               | 自動車販売            | 100満ボルト大勝店         |
|               |                  | ネットヨタ福井 大野店        |
|               |                  | 福井トヨペット 大野店        |
|               | 金融機関             | トヨタカローラ福井 大野店      |
|               |                  | JA福井県 大野東支店        |
|               | 郵便局              | JA福井県 大野南支店        |
|               |                  | 大野郵便局              |
|               | 娯楽施設             | マルハン大野店            |
|               | 医療施設             | 松田病院               |
|               | 社会福祉施設           | 福井県済生会 聖和園         |
|               |                  | 小規模多機能型居宅介護事業所 和が家 |
|               |                  | 紫水の郷               |
|               |                  | 大野和光園              |
|               |                  | 県民せいきょう 大野きらめき     |
|               | 国機関              | いなほこども園            |
|               |                  | 大野税務署              |
|               | 県施設              | 奥越合同庁舎             |
|               |                  | 自然保護センター           |
|               |                  | 奥越健康福祉センター         |
|               |                  | 奥越土木事務所            |
|               |                  | 奥越ふれあい公園           |
|               |                  | 奥越高原青少年自然の家        |
|               |                  | 大野警察署              |
| 奥越運転者教育センター   |                  |                    |
| 大野高等学校        |                  |                    |
| 市施設           | 大野市役所            |                    |
|               | 多田記念有終会館         |                    |
|               | 大野市文化会館          |                    |
|               | 学びの里 めいりん        |                    |
|               | 上庄公民館            |                    |
|               | 乾側公民館            |                    |
|               | 小山公民館            |                    |
|               | 富田公民館            |                    |
|               | 大野市エキサイト広場総合体育施設 |                    |
|               | 本願清水 イトヨの里       |                    |
|               | 下庄小学校            |                    |
|               | 大野市職業訓練センター      |                    |
| あつ宝んど         |                  |                    |

| 所在市             | 区分                | 施設名                  |
|-----------------|-------------------|----------------------|
|                 | 市 施 設             | 地域交流センター(旧有終西小学校体育館) |
|                 |                   | 大野市和泉支所              |
|                 |                   | 道の駅九頭竜ふれあい会館         |
|                 |                   | 大野市和泉公民館             |
|                 | 行 政 事 務 組 合       | 大野・勝山地区広域行政事務組合      |
| 勝 山 市<br>(26施設) | ス ー パ ー マ ー ケ ッ ト | バロー 勝山店              |
|                 |                   | ハニー新鮮館 かつやま店         |
|                 | ホ ー ム セ ン タ ー     | コメリ勝山店               |
|                 | 商 業 施 設           | クスリのアオキ 勝山店          |
|                 |                   | ゲンキー 勝山店             |
|                 | 金 融 機 関           | JA福井県 勝山南支店          |
|                 |                   | JA福井県 勝山北支店          |
|                 |                   | 北陸銀行 勝山支店            |
|                 | 郵 便 局             | 勝山郵便局                |
|                 | 医 療 施 設           | 福井勝山総合病院             |
|                 | そ の 他             | (財)奥越地域地場産業振興センター    |
|                 |                   | 恐竜博物館                |
|                 |                   | 勝山警察署                |
|                 |                   | 勝山高等学校               |
|                 |                   | 奥越特別支援学校             |
|                 | 市 施 設             | 勝山市役所                |
|                 |                   | 勝山市教育会館              |
|                 |                   | 勝山市民会館               |
|                 |                   | 勝山市立図書館              |
|                 |                   | 勝山市福祉健康センター すこやか     |
|                 |                   | 東山いこいの森              |
|                 |                   | ふるさと森林館              |
|                 |                   | 長尾山総合公園              |
|                 |                   | 勝山温泉センター             |
|                 |                   | はたや記念館 ゆめおーれ勝山       |
|                 |                   | 村岡公民館                |

# 7 がん対策

## 市町が実施したがん検診受診率の推移

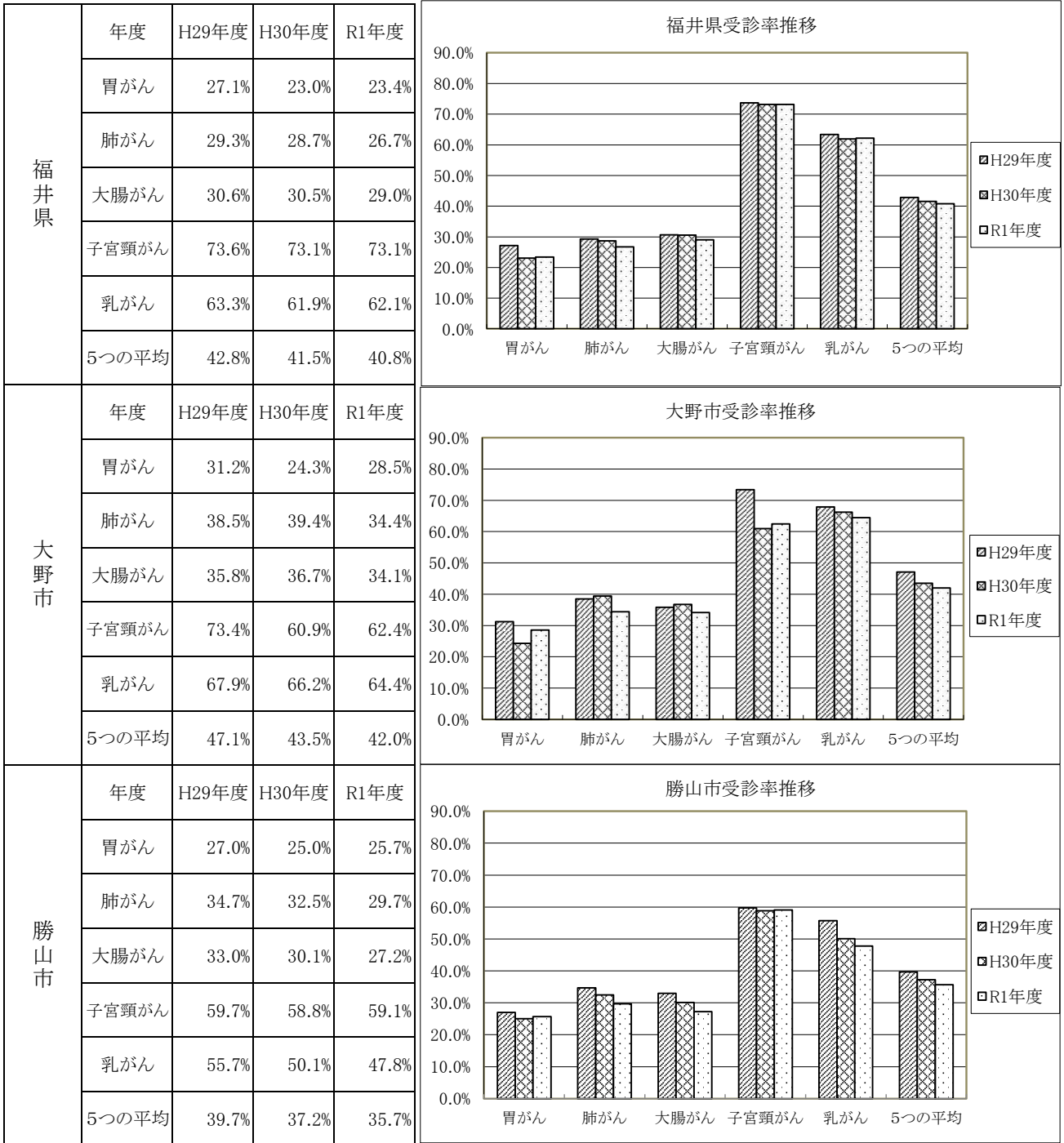

※福井県保健予防課資料より  
 ※70歳未満を対象とした受診率とする

## 8 精神保健福祉

### 精神障害者の状況

①入院通院患者数(入院:3月末時点の入院患者数 通院:3月1か月間の実人員) (単位:人)

|      |     | 入院患者数 | 人口<br>1万対 | 通院患者数  | 人口<br>1万対 | 合 計    | 人口<br>1万対 |
|------|-----|-------|-----------|--------|-----------|--------|-----------|
| R1年度 | 福井県 | 1,884 | 24.2      | 32,622 | 419.1     | 34,506 | 443.3     |
|      | 奥越計 | 140   | 25.2      | 3,746  | 673.8     | 3,886  | 699.0     |
|      | 大野市 | 73    | 22.7      | 1,895  | 588.1     | 1,968  | 610.7     |
|      | 勝山市 | 67    | 28.7      | 1,851  | 792.0     | 1,918  | 820.7     |
| R2年度 | 福井県 | 1,816 | 23.3      | 33,706 | 433.1     | 35,522 | 456.4     |
|      | 奥越計 | 147   | 26.4      | 4,866  | 875.3     | 5,013  | 901.7     |
|      | 大野市 | 86    | 26.7      | 2,133  | 661.9     | 2,219  | 688.6     |
|      | 勝山市 | 61    | 26.1      | 2,733  | 1169.4    | 2,794  | 1195.5    |

※福井県障がい福祉課資料より

②市町別入院患者数(3月末時点の入院患者数) (単位:人)

|      |     | 合 計 |     |       | 措 置 |   |    | 医 療 保 護 |     |       |
|------|-----|-----|-----|-------|-----|---|----|---------|-----|-------|
|      |     | 男   | 女   | 計     | 男   | 女 | 計  | 男       | 女   | 計     |
| R1年度 | 福井県 | 907 | 977 | 1,884 | 5   | 6 | 11 | 499     | 569 | 1,068 |
|      | 奥越計 | 70  | 70  | 140   | -   | 1 | 1  | 47      | 52  | 99    |
|      | 大野市 | 36  | 37  | 73    | -   | - | -  | 24      | 28  | 52    |
|      | 勝山市 | 34  | 33  | 67    | -   | 1 | 1  | 23      | 24  | 47    |
| R2年度 | 福井県 | 845 | 971 | 1,816 | 3   | 4 | 7  | 484     | 573 | 1,057 |
|      | 奥越計 | 59  | 88  | 147   | -   | 1 | 1  | 42      | 65  | 107   |
|      | 大野市 | 38  | 48  | 86    | -   | 1 | 1  | 28      | 34  | 62    |
|      | 勝山市 | 21  | 40  | 61    | -   | - | -  | 14      | 31  | 45    |

|      |     | 任 意 |     |     | そ の 他 |   |   |
|------|-----|-----|-----|-----|-------|---|---|
|      |     | 男   | 女   | 計   | 男     | 女 | 計 |
| R1年度 | 福井県 | 399 | 399 | 798 | 4     | 3 | 7 |
|      | 奥越計 | 23  | 17  | 40  | -     | - | - |
|      | 大野市 | 12  | 9   | 21  | -     | - | - |
|      | 勝山市 | 11  | 8   | 19  | -     | - | - |
| R2年度 | 福井県 | 355 | 392 | 747 | 3     | 2 | 5 |
|      | 奥越計 | 17  | 22  | 39  | -     | - | - |
|      | 大野市 | 10  | 13  | 23  | -     | - | - |
|      | 勝山市 | 7   | 9   | 16  | -     | - | - |

※福井県障がい福祉課資料より

③自立支援医療費(精神通院医療)受給者証所持者(単位:人)

| 年 度  | 奥 越 計 | 大 野 市 | 勝 山 市 |
|------|-------|-------|-------|
| R1年度 | 1,131 | 641   | 490   |
| R2年度 | 961   | 533   | 428   |

※福井県障がい福祉課資料より



## 9 母子保健

### (1) 低出生体重児の状況

| 区 分           |               | 奥 越 計 |      | 大 野 市 |      | 勝 山 市 |      |
|---------------|---------------|-------|------|-------|------|-------|------|
|               |               | H30年  | R1年  | H30年  | R1年  | H30年  | R1年  |
| 出 生 数(人)      |               | 321   | 274  | 192   | 160  | 129   | 114  |
| 出 生 率         |               | 5.93  | 5.16 | 6.11  | 5.20 | 5.68  | 5.12 |
| 低出生体重児数(人)    |               | 37    | 16   | 17    | 9    | 20    | 7    |
| 内 訳           | 1,000g未満      | 2     | 1    | 1     | -    | 1     | 1    |
|               | 1,000g～1,499g | -     | -    | -     | -    | -     | -    |
|               | 1,500g～1,999g | 5     | 1    | 1     | 1    | 4     | -    |
|               | 2,000g～2,499g | 30    | 14   | 15    | 8    | 15    | 6    |
| 低出生体重児出生割合(%) |               | 11.53 | 5.84 | 8.85  | 5.63 | 15.50 | 6.14 |

※出生率は、その年の人口\*1,000人当たりの出生数を表す。

※低出生体重児出生割合は、出生数における低出生体重児の出生割合を表す。

\*人口は福井県の推計人口各年10月1日現在の人口を使用。

### (2) 周産期死亡

周産期死亡率(出産千対)

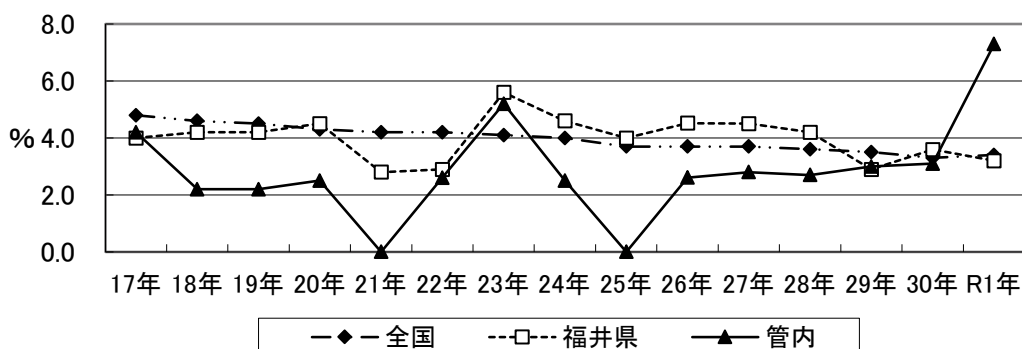

### (3) 妊娠中絶届出状況

| 年 代 別   | 奥 越 地 域 |      |
|---------|---------|------|
|         | H30年度   | R1年度 |
| 20歳未満   | —       | —    |
| 20歳～24歳 | —       | —    |
| 25歳～29歳 | —       | —    |
| 30歳～34歳 | 1       | —    |
| 35歳～39歳 | —       | —    |
| 40歳以上   | —       | —    |
| 計       | 1       | 0    |

## 事業概要

---

令和 3 年 1 1 月 発行

発行者 所長 齋藤 智子

発行所 福井県奥越健康福祉センター

〒912-0084

福井県大野市天神町 1 - 1

TEL 0 7 7 9 - 6 6 - 2 0 7 6

FAX 0 7 7 9 - 6 5 - 8 4 1 0

E-mail o-fukusi-c@pref.fukui.lg.jp

印刷所 朝日印刷株式会社

---