福井県高潮浸水想定区域図（浸水区域および浸水深）　坂井市・福井市

図面番号：7 /39

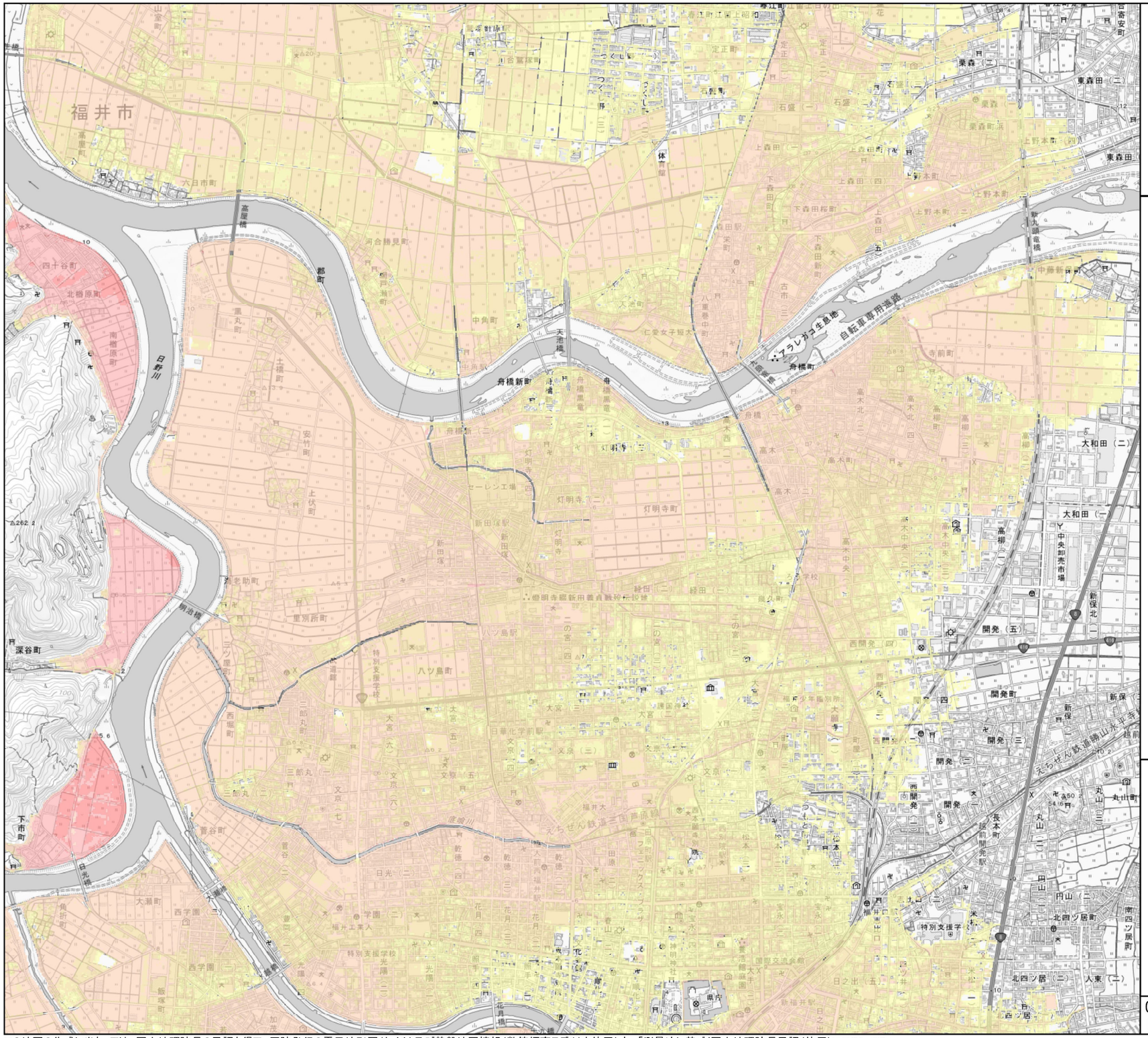
福井市
高屋橋
都町
日野川
天池橋
舟橋新町
舟橋町
アラレガコ生息地
自転車専用道路
えちぜん鉄道三国芦原線
えちぜん鉄道勝山永平寺線
朝治橋
日光橋
下市町
深谷町
四十谷町
北橋原町
南橋原町
六日市町
河合勝見町
中角町
天池町
舟橋黒竜
舟橋二
灯明寺
灯明寺（二）
灯明寺（三）
新田塚
新田塚駅
経田（二）
八ツ島町
大宮（二）
文京（二）
文京（六）
文京（七）
三郎丸（一）
三郎丸（二）
二の宮
二の宮四
西開発
開発（五）
開発町
開発（三）
開発（二）
新保
新保北（二）
新保北（一）
福井大学医学部
福井大学附属病院
県庁
福井工業大学
特別支援学校
光陽
光陽（二）
西学園（二）
大瀬町
花月町
花月橋
日之出（五）
北四ツ居（二）
北四ツ居町
南四ツ居町
人東（二）
円山（二）
丸山町
丸山（三）
東森田（二）
東森田
栗森（二）
栗森町浜
上森田（一）
上森田（四）
上野本町（四）
上野本町（一）
上野本町（二）
下森田桜町
下森田新町
森田駅
栄町
古市三
中藤新町
野九頭竜橋
寺前町
高木北（二）
高木北四
高柳（二）
高木（二）
高木（一）
大和田（二）
大和田（一）
中央卸売市場
高柳（一）
高木中央
高木西
経田（一）
経田（二）
里別所町
二ツ屋町
西堀町
大宮（一）
大宮（三）
文京（五）
文京（四）
三郎丸（三）
三郎丸町
福井駅前開発駅
東口（二）
米松
乾徳
日光（二）
日光（一）
松本
田原
宝永
宝永（二）
神明町
神明町（二）
光陽（二）
光陽（一）
学園（二）
学園（一）
福井工業大
特別支援学校
飯塚町
加茂町
加茂
加茂（二）
加茂（一）
加茂河原
加茂河原（二）
加茂河原（一）
下馬
下馬（二）
下馬（一）
下馬町
下馬駅
下馬西
下馬西（二）
下馬西（一）
下馬中央
下馬中央（二）
下馬中央（一）
下馬北
下馬北（二）
下馬北（一）
下馬南
下馬南（二）
下馬南（一）
下馬東
下馬東（二）
下馬東（一）
下馬東町
下馬東駅
下馬東口
下馬東口（二）
下馬東口（一）
下馬東口駅
下馬東口駅（二）
下馬東口駅（一）
下馬東口駅前
下馬東口駅前（二）
下馬東口駅前（一）
下馬東口駅前町
下馬東口駅前町（二）
下馬東口駅前町（一）
下馬東口駅前町駅
下馬東口駅前町駅（二）
下馬東口駅前町駅（一）
下馬東口駅前町駅前
下馬東口駅前町駅前（二）
下馬東口駅前町駅前（一）
下馬東口駅前町駅前町
下馬東口駅前町駅前町（二）
下馬東口駅前町駅前町（一）
下馬東口駅前町駅前町駅
下馬東口駅前町駅前町駅（二）
下馬東口駅前町駅前町駅（一）
下馬東口駅前町駅前町駅前
下馬東口駅前町駅前町駅前（二）
下馬東口駅前町駅前町駅前（一）
下馬東口駅前町駅前町駅前町
下馬東口駅前町駅前町駅前町（二）
下馬東口駅前町駅前町駅前町（一）
下馬東口駅前町駅前町駅前町駅
下馬東口駅前町駅前町駅前町駅（二）
下馬東口駅前町駅前町駅前町駅（一）
下馬東口駅前町駅前町駅前町駅前
下馬東口駅前町駅前町駅前町駅前（二）
下馬東口駅前町駅前町駅前町駅前（一）
下馬東口駅前町駅前町駅前町駅前町
下馬東口駅前町駅前町駅前町駅前町（二）
下馬東口駅前町駅前町駅前町駅前町（一）
下馬東口駅前町駅前町駅前町駅前町駅
下馬東口駅前町駅前町駅前町駅前町駅（二）
下馬東口駅前町駅前町駅前町駅前町駅（一）
下馬東口駅前町駅前町駅前町駅前町駅前
下馬東口駅前町駅前町駅前町駅前町駅前（二）
下馬東口駅前町駅前町駅前町駅前町駅前（一）
下馬東口駅前町駅前町駅前町駅前町駅前町
下馬東口駅前町駅前町駅前町駅前町駅前町（二）
下馬東口駅前町駅前町駅前町駅前町駅前町（一）
下馬東口駅前町駅前町駅前町駅前町駅前町駅
下馬東口駅前町駅前町駅前町駅前町駅前町駅（二）
下馬東口駅前町駅前町駅前町駅前町駅前町駅（一）
下馬東口駅前町駅前町駅前町駅前町駅前町駅前
下馬東口駅前町駅前町駅前町駅前町駅前町駅前（二）
下馬東口駅前町駅前町駅前町駅前町駅前町駅前（一）
下馬東口駅前町駅前町駅前町駅前町駅前町駅前町
下馬東口駅前町駅前町駅前町駅前町駅前町駅前町（二）
下馬東口駅前町駅前町駅前町駅前町駅前町駅前町（一）
下馬東口駅前町駅前町駅前町駅前町駅前町駅前町駅
下馬東口駅前町駅前町駅前町駅前町駅前町駅前町駅（二）
下馬東口駅前町駅前町駅前町駅前町駅前町駅前町駅（一）
下馬東口駅前町駅前町駅前町駅前町駅前町駅前町駅前
下馬東口駅前町駅前町駅前町駅前町駅前町駅前町駅前（二）
下馬東口駅前町駅前町駅前町駅前町駅前町駅前町駅前（一）
下馬東口駅前町駅前町駅前町駅前町駅前町駅前町駅前町
下馬東口駅前町駅前町駅前町駅前町駅前町駅前町駅前町（二）
下馬東口駅前町駅前町駅前町駅前町駅前町駅前町駅前町（一）
下馬東口駅前町駅前町駅前町駅前町駅前町駅前町駅前町駅
下馬東口駅前町駅前町駅前町駅前町駅前町駅前町駅前町駅（二）
下馬東口駅前町駅前町駅前町駅前町駅前町駅前町駅前町駅（一）
下馬東口駅前町駅前町駅前町駅前町駅前町駅前町駅前町駅前
下馬東口駅前町駅前町駅前町駅前町駅前町駅前町駅前町駅前（二）
下馬東口駅前町駅前町駅前町駅前町駅前町駅前町駅前町駅前（一）
下馬東口駅前町駅前町駅前町駅前町駅前町駅前町駅前町駅前町
下馬東口駅前町駅前町駅前町駅前町駅前町駅前町駅前町駅前町（二）
下馬東口駅前町駅前町駅前町駅前町駅前町駅前町駅前町駅前町（一）
下馬東口駅前町駅前町駅前町駅前町駅前町駅前町駅前町駅前町駅
下馬東口駅前町駅前町駅前町駅前町駅前町駅前町駅前町駅前町駅（二）
下馬東口駅前町駅前町駅前町駅前町駅前町駅前町駅前町駅前町駅（一）
下馬東口駅前町駅前町駅前町駅前町駅前町駅前町駅前町駅前町駅前
下馬東口駅前町駅前町駅前町駅前町駅前町駅前町駅前町駅前町駅前（二）
下馬東口駅前町駅前町駅前町駅前町駅前町駅前町駅前町駅前町駅前（一）
下馬東口駅前町駅前町駅前町駅前町駅前町駅前町駅前町駅前町駅前町
下馬東口駅前町駅前町駅前町駅前町駅前町駅前町駅前町駅前町駅前町（二）
下馬東口駅前町駅前町駅前町駅前町駅前町駅前町駅前町駅前町駅前町（一）
下馬東口駅前町駅前町駅前町駅前町駅前町駅前町駅前町駅前町駅前町駅
下馬東口駅前町駅前町駅前町駅前町駅前町駅前町駅前町駅前町駅前町駅（二）
下馬東口駅前町駅前町駅前町駅前町駅前町駅前町駅前町駅前町駅前町駅（一）
下馬東口駅前町駅前町駅前町駅前町駅前町駅前町駅前町駅前町駅前町駅前
下馬東口駅前町駅前町駅前町駅前町駅前町駅前町駅前町駅前町駅前町駅前（二）
下馬東口駅前町駅前町駅前町駅前町駅前町駅前町駅前町駅前町駅前町駅前（一）
下馬東口駅前町駅前町駅前町駅前町駅前町駅前町駅前町駅前町駅前町駅前町
下馬東口駅前町駅前町駅前町駅前町駅前町駅前町駅前町駅前町駅前町駅前町（二）
下馬東口駅前町駅前町駅前町駅前町駅前町駅前町駅前町駅前町駅前町駅前町（一）
下馬東口駅前町駅前町駅前町駅前町駅前町駅前町駅前町駅前町駅前町駅前町駅
下馬東口駅前町駅前町駅前町駅前町駅前町駅前町駅前町駅前町駅前町駅前町駅（二）
下馬東口駅前町駅前町駅前町駅前町駅前町駅前町駅前町駅前町駅前町駅前町駅（一）
下馬東口駅前町駅前町駅前町駅前町駅前町駅前町駅前町駅前町駅前町駅前町駅前
下馬東口駅前町駅前町駅前町駅前町駅前町駅前町駅前町駅前町駅前町駅前町駅前（二）
下馬東口駅前町駅前町駅前町駅前町駅前町駅前町駅前町駅前町駅前町駅前町駅前（一）
下馬東口駅前町駅前町駅前町駅前町駅前町駅前町駅前町駅前町駅前町駅前町駅前町
下馬東口駅前町駅前町駅前町駅前町駅前町駅前町駅前町駅前町駅前町駅前町駅前町（二）
下馬東口駅前町駅前町駅前町駅前町駅前町駅前町駅前町駅前町駅前町駅前町駅前町（一）
下馬東口駅前町駅前町駅前町駅前町駅前町駅前町駅前町駅前町駅前町駅前町駅前町駅
下馬東口駅前町駅前町駅前町駅前町駅前町駅前町駅前町駅前町駅前町駅前町駅前町駅（二）
下馬東口駅前町駅前町駅前町駅前町駅前町駅前町駅前町駅前町駅前町駅前町駅前町駅（一）
下馬東口駅前町駅前町駅前町駅前町駅前町駅前町駅前町駅前町駅前町駅前町駅前町駅前
下馬東口駅前町駅前町駅前町駅前町駅前町駅前町駅前町駅前町駅前町駅前町駅前町駅前（二）
下馬東口駅前町駅前町駅前町駅前町駅前町駅前町駅前町駅前町駅前町駅前町駅前町駅前（一）
下馬東口駅前町駅前町駅前町駅前町駅前町駅前町駅前町駅前町駅前町駅前町駅前町駅前町
下馬東口駅前町駅前町駅前町駅前町駅前町駅前町駅前町駅前町駅前町駅前町駅前町駅前町（二）
下馬東口駅前町駅前町駅前町駅前町駅前町駅前町駅前町駅前町駅前町駅前町駅前町駅前町（一）
下馬東口駅前町駅前町駅前町駅前町駅前町駅前町駅前町駅前町駅前町駅前町駅前町駅前町駅
下馬東口駅前町駅前町駅前町駅前町駅前町駅前町駅前町駅前町駅前町駅前町駅前町駅前町駅（二）
下馬東口駅前町駅前町駅前町駅前町駅前町駅前町駅前町駅前町駅前町駅前町駅前町駅前町駅（一）
下馬東口駅前町駅前町駅前町駅前町駅前町駅前町駅前町駅前町駅前町駅前町駅前町駅前町駅前
下馬東口駅前町駅前町駅前町駅前町駅前町駅前町駅前町駅前町駅前町駅前町駅前町駅前町駅前（二）
下馬東口駅前町駅前町駅前町駅前町駅前町駅前町駅前町駅前町駅前町駅前町駅前町駅前町駅前（一）
下馬東口駅前町駅前町駅前町駅前町駅前町駅前町駅前町駅前町駅前町駅前町駅前町駅前町駅前町
下馬東口駅前町駅前町駅前町駅前町駅前町駅前町駅前町駅前町駅前町駅前町駅前町駅前町駅前町（二）
下馬東口駅前町駅前町駅前町駅前町駅前町駅前町駅前町駅前町駅前町駅前町駅前町駅前町駅前町（一）
下馬東口駅前町駅前町駅前町駅前町駅前町駅前町駅前町駅前町駅前町駅前町駅前町駅前町駅前町駅
下馬東口駅前町駅前町駅前町駅前町駅前町駅前町駅前町駅前町駅前町駅前町駅前町駅前町駅前町駅（二）
下馬東口駅前町駅前町駅前町駅前町駅前町駅前町駅前町駅前町駅前町駅前町駅前町駅前町駅前町駅（一）
下馬東口駅前町駅前町駅前町駅前町駅前町駅前町駅前町駅前町駅前町駅前町駅前町駅前町駅前町駅前
下馬東口駅前町駅前町駅前町駅前町駅前町駅前町駅前町駅前町駅前町駅前町駅前町駅前町駅前町駅前（二）
下馬東口駅前町駅前町駅前町駅前町駅前町駅前町駅前町駅前町駅前町駅前町駅前町駅前町駅前町駅前（一）
下馬東口駅前町駅前町駅前町駅前町駅前町駅前町駅前町駅前町駅前町駅前町駅前町駅前町駅前町駅前町
下馬東口駅前町駅前町駅前町駅前町駅前町駅前町駅前町駅前町駅前町駅前町駅前町駅前町駅前町駅前町（二）
下馬東口駅前町駅前町駅前町駅前町駅前町駅前町駅前町駅前町駅前町駅前町駅前町駅前町駅前町駅前町（一）
下馬東口駅前町駅前町駅前町駅前町駅前町駅前町駅前町駅前町駅前町駅前町駅前町駅前町駅前町駅前町駅
下馬東口駅前町駅前町駅前町駅前町駅前町駅前町駅前町駅前町駅前町駅前町駅前町駅前町駅前町駅前町駅（二）
下馬東口駅前町駅前町駅前町駅前町駅前町駅前町駅前町駅前町駅前町駅前町駅前町駅前町駅前町駅前町駅（一）
下馬東口駅前町駅前町駅前町駅前町駅前町駅前町駅前町駅前町駅前町駅前町駅前町駅前町駅前町駅前町駅前
下馬東口駅前町駅前町駅前町駅前町駅前町駅前町駅前町駅前町駅前町駅前町駅前町駅前町駅前町駅前町駅前（二）
下馬東口駅前町駅前町駅前町駅前町駅前町駅前町駅前町駅前町駅前町駅前町駅前町駅前町駅前町駅前町駅前（一）
下馬東口駅前町駅前町駅前町駅前町駅前町駅前町駅前町駅前町駅前町駅前町駅前町駅前町駅前町駅前町駅前町
下馬東口駅前町駅前町駅前町駅前町駅前町駅前町駅前町駅前町駅前町駅前町駅前町駅前町駅前町駅前町駅前町（二）
下馬東口駅前町駅前町駅前町駅前町駅前町駅前町駅前町駅前町駅前町駅前町駅前町駅前町駅前町駅前町駅前町（一）
下馬東口駅前町駅前町駅前町駅前町駅前町駅前町駅前町駅前町駅前町駅前町駅前町駅前町駅前町駅前町駅前町駅
下馬東口駅前町駅前町駅前町駅前町駅前町駅前町駅前町駅前町駅前町駅前町駅前町駅前町駅前町駅前町駅前町駅（二）
下馬東口駅前町駅前町駅前町駅前町駅前町駅前町駅前町駅前町駅前町駅前町駅前町駅前町駅前町駅前町駅前町駅（一）
下馬東口駅前町駅前町駅前町駅前町駅前町駅前町駅前町駅前町駅前町駅前町駅前町駅前町駅前町駅前町駅前町駅前
下馬東口駅前町駅前町駅前町駅前町駅前町駅前町駅前町駅前町駅前町駅前町駅前町駅前町駅前町駅前町駅前町駅前（二）
下馬東口駅前町駅前町駅前町駅前町駅前町駅前町駅前町駅前町駅前町駅前町駅前町駅前町駅前町駅前町駅前町駅前（一）
下馬東口駅前町駅前町駅前町駅前町駅前町駅前町駅前町駅前町駅前町駅前町駅前町駅前町駅前町駅前町駅前町駅前町
下馬東口駅前町駅前町駅前町駅前町駅前町駅前町駅前町駅前町駅前町駅前町駅前町駅前町駅前町駅前町駅前町駅前町（二）
下馬東口駅前町駅前町駅前町駅前町駅前町駅前町駅前町駅前町駅前町駅前町駅前町駅前町駅前町駅前町駅前町駅前町（一）
下馬東口駅前町駅前町駅前町駅前町駅前町駅前町駅前町駅前町駅前町駅前町駅前町駅前町駅前町駅前町駅前町駅前町駅
下馬東口駅前町駅前町駅前町駅前町駅前町駅前町駅前町駅前町駅前町駅前町駅前町駅前町駅前町駅前町駅前町駅前町駅（二）
下馬東口駅前町駅前町駅前町駅前町駅前町駅前町駅前町駅前町駅前町駅前町駅前町駅前町駅前町駅前町駅前町駅前町駅（一）
下馬東口駅前町駅前町駅前町駅前町駅前町駅前町駅前町駅前町駅前町駅前町駅前町駅前町駅前町駅前町駅前町駅前町駅前
下馬東口駅前町駅前町駅前町駅前町駅前町駅前町駅前町駅前町駅前町駅前町駅前町駅前町駅前町駅前町駅前町駅前町駅前（二）
下馬東口駅前町駅前町駅前町駅前町駅前町駅前町駅前町駅前町駅前町駅前町駅前町駅前町駅前町駅前町駅前町駅前町駅前（一）
下馬東口駅前町駅前町駅前町駅前町駅前町駅前町駅前町駅前町駅前町駅前町駅前町駅前町駅前町駅前町駅前町駅前町駅前町
下馬東口駅前町駅前町駅前町駅前町駅前町駅前町駅前町駅前町駅前町駅前町駅前町駅前町駅前町駅前町駅前町駅前町駅前町（二）
下馬東口駅前町駅前町駅前町駅前町駅前町駅前町駅前町駅前町駅前町駅前町駅前町駅前町駅前町駅前町駅前町駅前町駅前町（一）
下馬東口駅前町駅前町駅前町駅前町駅前町駅前町駅前町駅前町駅前町駅前町駅前町駅前町駅前町駅前町駅前町駅前町駅前町駅
下馬東口駅前町駅前町駅前町駅前町駅前町駅前町駅前町駅前町駅前町駅前町駅前町駅前町駅前町駅前町駅前町駅前町駅前町駅（二）
下馬東口駅前町駅前町駅前町駅前町駅前町駅前町駅前町駅前町駅前町駅前町駅前町駅前町駅前町駅前町駅前町駅前町駅前町駅（一）
下馬東口駅前町駅前町駅前町駅前町駅前町駅前町駅前町駅前町駅前町駅前町駅前町駅前町駅前町駅前町駅前町駅前町駅前町駅前
下馬東口駅前町駅前町駅前町駅前町駅前町駅前町駅前町駅前町駅前町駅前町駅前町駅前町駅前町駅前町駅前町駅前町駅前町駅前（二）
下馬東口駅前町駅前町駅前町駅前町駅前町駅前町駅前町駅前町駅前町駅前町駅前町駅前町駅前町駅前町駅前町駅前町駅前町駅前（一）
下馬東口駅前町駅前町駅前町駅前町駅前町駅前町駅前町駅前町駅前町駅前町駅前町駅前町駅前町駅前町駅前町駅前町駅前町駅前町
下馬東口駅前町駅前町駅前町駅前町駅前町駅前町駅前町駅前町駅前町駅前町駅前町駅前町駅前町駅前町駅前町駅前町駅前町駅前町（二）
下馬東口駅前町駅前町駅前町駅前町駅前町駅前町駅前町駅前町駅前町駅前町駅前町駅前町駅前町駅前町駅前町駅前町駅前町駅前町（一）
下馬東口駅前町駅前町駅前町駅前町駅前町駅前町駅前町駅前町駅前町駅前町駅前町駅前町駅前町駅前町駅前町駅前町駅前町駅前町駅
下馬東口駅前町駅前町駅前町駅前町駅前町駅前町駅前町駅前町駅前町駅前町駅前町駅前町駅前町駅前町駅前町駅前町駅前町駅前町駅（二）
下馬東口駅前町駅前町駅前町駅前町駅前町駅前町駅前町駅前町駅前町駅前町駅前町駅前町駅前町駅前町駅前町駅前町駅前町駅前町駅（一）
下馬東口駅前町駅前町駅前町駅前町駅前町駅前町駅前町駅前町駅前町駅前町駅前町駅前町駅前町駅前町駅前町駅前町駅前町駅前町駅前
下馬東口駅前町駅前町駅前町駅前町駅前町駅前町駅前町駅前町駅前町駅前町駅前町駅前町駅前町駅前町駅前町駅前町駅前町駅前町駅前（二）
下馬東口駅前町駅前町駅前町駅前町駅前町駅前町駅前町駅前町駅前町駅前町駅前町駅前町駅前町駅前町駅前町駅前町駅前町駅前町駅前（一）
下馬東口駅前町駅前町駅前町駅前町駅前町駅前町駅前町駅前町駅前町駅前町駅前町駅前町駅前町駅前町駅前町駅前町駅前町駅前町駅前町
下馬東口駅前町駅前町駅前町駅前町駅前町駅前町駅前町駅前町駅前町駅前町駅前町駅前町駅前町駅前町駅前町駅前町駅前町駅前町駅前町（二）
下馬東口駅前町駅前町駅前町駅前町駅前町駅前町駅前町駅前町駅前町駅前町駅前町駅前町駅前町駅前町駅前町駅前町駅前町駅前町駅前町（一）
下馬東口駅前町駅前町駅前町駅前町駅前町駅前町駅前町駅前町駅前町駅前町駅前町駅前町駅前町駅前町駅前町駅前町駅前町駅前町駅前町駅
下馬東口駅前町駅前町駅前町駅前町駅前町駅前町駅前町駅前町駅前町駅前町駅前町駅前町駅前町駅前町駅前町駅前町駅前町駅前町駅前町駅（二）
下馬東口駅前町駅前町駅前町駅前町駅前町駅前町駅前町駅前町駅前町駅前町駅前町駅前町駅前町駅前町駅前町駅前町駅前町駅前町駅前町駅（一）
下馬東口駅前町駅前町駅前町駅前町駅前町駅前町駅前町駅前町駅前町駅前町駅前町駅前町駅前町駅前町駅前町駅前町駅前町駅前町駅前町駅前
下馬東口駅前町駅前町駅前町駅前町駅前町駅前町駅前町駅前町駅前町駅前町駅前町駅前町駅前町駅前町駅前町駅前町駅前町駅前町駅前町駅前（二）
下馬東口駅前町駅前町駅前町駅前町駅前町駅前町駅前町駅前町駅前町駅前町駅前町駅前町駅前町駅前町駅前町駅前町駅前町駅前町駅前町駅前（一）
下馬東口駅前町
下馬東口駅前町（二）
下馬東口駅前町（一）
下馬東口駅前町駅
下馬東口駅前町駅（二）
下馬東口駅前町駅（一）
下馬東口駅前町駅前
下馬東口駅前町駅前（二）
下馬東口駅前町駅前（一）
下馬東口駅前町
下馬東口駅前町（二）
下馬東口駅前町（一）
下馬東口駅前町駅
下馬東口駅前町駅（二）
下馬東口駅前町駅（一）
下馬東口駅前町駅前
下馬東口駅前町駅前（二）
下馬東口駅前町駅前（一）
下馬東口駅前町
下馬東口駅前町（二）
下馬東口駅前町（一）
下馬東口駅前町駅
下馬東口駅前町駅（二）
下馬東口駅前町駅（一）
下馬東口駅前町駅前
下馬東口駅前町駅前（二）
下馬東口駅前町駅前（一）
下馬東口駅前町
下馬東口駅前町（二）
下馬東口駅前町（一）
下馬東口駅前町駅
下馬東口駅前町駅（二）
下馬東口駅前町駅（一）
下馬東口駅前町駅前
下馬東口駅前町駅前（二）
下馬東口駅前町駅前（一）
下馬東口駅前町駅
下馬東口駅前町駅（二）
下馬東口駅前町駅（一）
下馬東口駅前町駅前
下馬東口駅前町駅前（二）
下馬東口駅前町駅前（一）
下馬東口駅前町駅
下馬東口駅前町駅（二）
下馬東口駅前町駅（一）
下馬東口駅前町駅
下馬東口駅前町駅（二）
下馬東口駅前町駅（一）
下馬東口駅前町駅前