

## 福井県嶺北地域基本計画（第2期）

### 1 基本計画の対象となる区域（促進区域）

#### （1）促進区域

設定する区域は、令和5年9月現在における福井県福井市、大野市、勝山市、鯖江市、あわら市、越前市、坂井市、永平寺町、池田町、南越前町、越前町の行政区域とする。概ねの面積は30万9千ヘクタール程度である。（地図：別紙1のとおり）

本区域は白山国立公園、越前加賀海岸国定公園の一部区域及び奥越高原県立自然公園の全区域の他、檜俣自然環境保全地域、鳥獣の保護及び管理並びに狩猟の適正化に関する法律に規定する鳥獣保護区、環境省選定の特定植物群落及び生物多様性の観点から重要度の高い湿地及び重要里地里山500、自然再生推進法に基づく自然再生事業実施地域等の環境保全上重要な地域、福井県重要里地里山、「福井県レッドデータブック」掲載種の生息・生育域、国内希少野生動植物種の生息（繁殖・越冬・渡り環境）・生育域、ふるさと福井の自然100選および福井県のすぐれた自然（植生編、動物編、地形・地質編）に記載の地域（以下、「国立公園等」とする。）を含むものであるため、8.において、環境保全のために配慮を行う事項を記載する。

なお、絶滅のおそれのある野生動植物の種の保存に関する法律に規定する生息地保護区は、本促進区域には存在しない。

#### （2）地域の特徴（地理的条件、インフラの整備状況、人口分布の状況等）

##### ①地理的条件

本地域は、県北部に位置し、中央に開けた福井平野を中心に都市化が進んでおり、広域行政圏の福井坂井地域、丹南地域、奥越地域に所在する7市4町（福井市、大野市、勝山市、鯖江市、あわら市、越前市、坂井市、永平寺町、池田町、南越前町、越前町）からなる広域的な地域である。

福井坂井地域は、人口の約50%が集中（住民基本台帳に基づく推計（令和5年1月1日現在））し、県全体の中核的地域としての役割を担っており、丹南地域は、製造業の占める割合が高く県内有数の工業都市圏を形成している。また、奥越地域は、中京圏に対する東の玄関口としての役割が期待されている。

##### ②産業の状況

本地域は、基幹産業である繊維産業が一帯に集積し産地を形成しており、眼鏡産業は鯖江市を中心とした一大産地となっている。また、こうした地域が持つ新素材開発力、微細加工技術を活かして自動車関連産業に進出した企業による集積が構築されている。また、福井市と坂井市にまたがる産業団地であるテクノポート福井を中心として、化学工業や非鉄金属製造業等の素材産業の集積が以前にも増して進んでいるところである。本地域の付加価値額は、製造業全体の19.3%を半導体関連等の電子・デバイスが占めているほか、繊維（製造業全体の11.4%）や化学（同8.1%）などが牽引している。従業者数では、繊維が製造業全体の21.3%を占めている（経済センサスー活動調査（令和3年））。

また、本地域は、今年度日本遺産に認定された日本六古窯である越前焼をはじめとする伝統的工

芸品の産地としても有名である。

農業においては、コメの生産が盛んであり、平成 29 年に命名された「いちほまれ」の生産を順次拡大している。坂井北部の丘陵地や三里浜砂丘地ではメロンやミディトマト、都市近郊では軟弱野菜や果実類、奥越地域ではサトイモや白ネギなどの生産がそれぞれ盛んである。

観光産業としては、東尋坊をはじめとした風光明媚な観光地が各地に存在する他、あわら温泉、大本山永平寺、一乗谷朝倉氏遺跡や福井城址、養浩館等の歴史遺産・文化施設等も多く存在する。また、本県は日本一の恐竜化石の採掘場であり、勝山市の恐竜博物館は世界三大恐竜博物館と称され、毎年 100 万人近い観光客が来場する。令和 4 年の観光客入込数（実人数）は 1,519 万人（前年比 22.9%増）、観光消費額は 1,058 億円（前年比 24.6%増）と、ともに前年から 2 割以上増加しており、コロナ前の約 8 割の水準まで回復している（福井県「令和 4 年 福井県観光客入込数（推計）」）。

### ③インフラの整備状況

本地域の交通インフラの整備状況は、主要な交通網として J R 北陸本線、北陸自動車道、国道 8 号等交通幹線が南北に通じており、それらと接続する幹線国道、県道等が東西に走り、地域を結んでいる。令和 8 年春には中部縦貫自動車道の県内区間が全線開通する予定であり、本地域の中心部と奥越地域とのアクセスが飛躍的に向上するほか、中京圏及び首都圏との広域ネットワーク機能が高まる。さらに、福井港丸岡インター連絡道路の整備が進んでおり、開通により福井港と丸岡インターチェンジとのアクセスが向上するとともに中部縦貫自動車道や北陸自動車道と一体となることで、福井港と関西圏・中京圏のネットワーク機能が高まる。

北陸新幹線については、令和 6 年春に嶺南地域の交通の結節点である敦賀駅まで開通するため、これにより本地域と首都圏及び関西圏とのネットワーク機能が高まるものと考えられる。

福井港は、平成 20 年 4 月に外貨貨物取扱区域を拡充し、平成 21 年 4 月に 6 号埠頭用地の舗装、平成 24 年には第三セクターである福井埠頭株式会社が新規上屋を整備し、福井港の利便性向上を図っている。

なお、本県における港湾計画においては、港湾を中心とした土地の利用や交通体系の強化などが計画されており、当該港湾計画に関連した促進区域を設定するにあたっては同計画と調和して整合を図るものである。

### ④人口分布の状況

本県の令和 5 年 1 月 1 日現在の住民基本台帳に基づく人口は 76.0 万人と、平成 12 年の 82.9 万人をピークに減少傾向にある。一方で、就業者数は 41.5 万人で、5 年前と比べて約 7 千人増加している（令和 2 年国勢調査）。本地域の人口は本県全体の約 8 割を占めている。

2013 年（平成 25 年）の国立社会保障・人口問題研究所の推計によると、2040 年の本県人口は 63.3 万人まで減少する見込みであったが、2015 年（平成 27 年）に策定した「ふくい創生・人口減少対策戦略」（創生戦略）に基づく対策を実施した結果、2018 年（平成 30 年）の推計では、前回より 1.4 万人改善した 64.7 万人となる見通しとなっている。

(福井県の総人口の将来見通し)

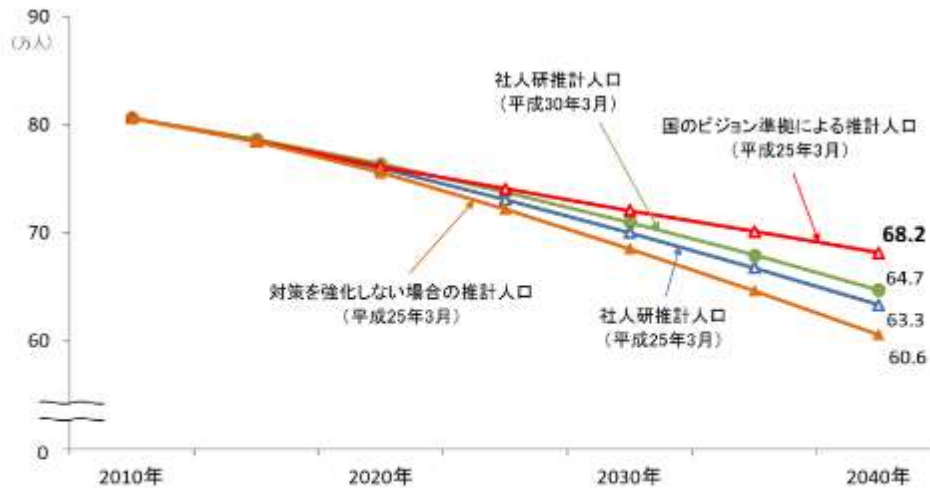

出典：国勢調査、国立社会保障・人口問題研究所「都道府県別将来推計人口」、日本創成会議「全国市区町村別「20～39歳女性」の将来推計人口」

## 2 地域経済牽引事業の促進による経済的効果に関する目標

### (1) 目指すべき地域の将来像の概略

本地域は、雇用者数の25%、付加価値額の約3割を製造業が占め、製造業が産業構造の中核をなしており、特に、基幹産業である繊維（製造業全体の11.4%）や化学（同8.1%）などが地域経済を牽引している（経済センサスー活動調査（令和3年））。一方、本県の有効求人倍率は全国で最も高く、今後さらなる将来的な労働力人口の減少が予想される中で、人材の確保が大きな課題となっている。

令和5年度に策定した「ふくいNEW経済ビジョン」に基づき、人への投資やデジタル技術の活用を積極的に進めるとともに、産業技術総合研究所（以下、「産総研」と記載）「北陸センター」等の支援機関や企業間の連携等を通してイノベーションを推進することにより、県内企業の高付加価値化や生産性の向上を目指す。

また、北陸新幹線の福井・敦賀開業や中部縦貫自動車道県内区間の開通など、交通・物流ネットワークの整備進展のチャンスを活かし、観光誘客や企業誘致を強化していくとともに、農林水産業の高品質化・高付加価値化により地域の魅力を高めていく。

### (2) 経済的効果の目標

1件当たりの平均2.09億円の付加価値額を創出する地域経済牽引事業を43件創出し、これらの地域経済牽引事業により、促進区域内で90億円（旧計画と合計で175億円）の付加価値創出を目指す。

#### 【経済的効果の目標】

	現状	計画終了後	増加率
地域経済牽引事業による付加価値額	8,541 百万円	17,528 百万円	105%

### 3 地域経済牽引事業として求められる事業内容に関する事項

本基本計画において、地域経済牽引事業とは以下の①～③の要件を全て満たす事業をいう。

#### (1) 地域の特性の活用

「5 地域経済牽引事業の促進に当たって生かすべき自然的、経済的又は社会的な観点からみた地域の特性に関する事項」において記載する地域の特性の活用戦略に沿った事業であること。

#### (2) 高い付加価値の創出

事業計画期間を通じた地域経済牽引事業による付加価値増加分が 4,556 万円（福井県の一事業所あたり平均付加価値額（経済センサスー活動調査（令和3年））を上回ること。

※計画期間5年間の場合。

#### (3) 地域の事業者に対する相当の経済的効果

事業計画期間を通じた地域経済牽引事業の実施により、促進区域内において、以下のいずれかの効果が見込まれること。

- ① 地域経済牽引事業者の域内における売上げが開始年度比で5%以上増加すること
- ② 地域経済牽引事業者の域内雇用者数が開始年度比で2人以上増加すること
- ③ 促進区域に所在する事業者の域内雇用者の給与等支給額が開始年度比で5%以上増加すること

### 4 促進区域の区域内において特に重点的に地域経済牽引事業の促進を図るべき区域（重点促進区域）を定める場合にあっては、その区域

#### (1) 重点促進区域

以下の重点促進区域の設定においては、国立公園等の区域を除外する。

設定する区域は大字または字により表示したものである（字が無い区域については別図で示す）。

#### 【重点促進区域1：福井北ジャンクション・インターチェンジ周辺】

福井市 玄正島町、重立町、間山町、上中町、藤島町、林藤島町、新保町、林町、若栄町  
永平寺町 松岡室、松岡吉野堺

#### (概況及び公共施設などの整備状況)

概ねの面積は286ヘクタール程度である。そのうち農用地区域は117ヘクタール程度である。

本地域は福井市域の北東に位置し、北陸自動車道と中部縦貫自動車道、国道416号の結節点である福井北ジャンクション・インターチェンジがあり、国道8号が通るなど、交通インフラが非

常に充実した地域であり、大野市へと繋がる中部縦貫自動車道（永平寺・大野道路）が全面開通し、さらに高速ネットワーク機能が向上した。また、福井市重立町、間山町には福井北インター流通センターがあり、物流産業を中心として13社が集積している。福井市玄正島町にも物流産業（1社）、印刷業（1社）が立地しているほか、福井北ジャンクション・インターチェンジの東側にも物流産業（1社）が立地している。

今後は高速ネットワークの優位性により、地域の農産物・特産物を全国へ流通する拠点として、地域経済に密着した物流関連企業等の集積を目指すため、重点促進区域に設定することとする。

また、本区域は区域中心部に位置する若栄工業団地付近を除く地域が市街化調整区域であり農用地区域を含むものであるため、9.において、土地利用の調整方針を記載する。

#### （関連計画における記載等）

若栄町は工業地域と一種住居地域となっているが、その他の地域は市街化調整区域になっている。福井都市計画区域マスタープランにおいては、「北陸自動車道福井北ジャンクション・インターチェンジの近辺が、中部縦貫自動車道の整備により更に流通業務施設等の需要が高くなる可能性があるため、物流拠点等として土地利用ができるよう、周辺環境に配慮しながら、市街化区域への編入を検討する。」とされている。福井市都市計画マスタープランにおいては、「中部縦貫自動車道開通により交通結節機能が高まる福井北ジャンクション・インターチェンジ付近における流通業務機能の誘導」としており、永平寺町都市計画マスタープランにおいても、地域特性と調和した産業の集積を進める新しい産業拠点として位置づけ、社会情勢の変化やインターチェンジ開設等の状況に応じて、段階的な土地利用転換を目指すとされている。

また、この地域を含むエリアは福井農業振興地域整備計画において「芝原用水系及び酒生水系に属する平坦部の農用地約1,500ヘクタールについては、県営圃場整備事業及び第2次農業構造改善事業の実施により、田として既に水利及び土地条件の整備が完了しており、そのほとんどが、団地性200ヘクタール以上、傾斜度は1/300未満で構成され、高性能な機械の導入により田として利用する。」と記載されている。一方、福井農業振興計画において、農地等の資源やコミュニティの維持・活性化といった観点から、振興計画により目指す農業振興の方策として「農業従業者の減少が進む中で、農業を維持するために、農業および他産業による所得向上により生活環境を維持する」とし、地域に必要な他産業の立地を例外的に可能としている。そのため、地域の経済発展に繋がる地域経済牽引事業については、基本方針及び基本計画に則り、丁寧な土地利用調整を行うことで、農業振興地域整備計画との調和を図っていく。

また、永平寺町農業振興地域整備計画においては、本区域を含む松岡ブロックでは、「昭和37年度より土地改良事業に着手し、県営及び団体営により殆どの圃場整備事業を完了しており整備率は約85.0%となっている。これにより、耕地区画の大きさは、30アール以上が9%、10～30アールが85%、10アール以下が6%で、用排水路の完全分離が行われ、地域農業の近代化と省力化を目的とし、高性能農業機械の導入が実施されている。よって、今後も水稻作を主体とした土地利用を進めていく。」と記載されている。なお、当区域は国営灌漑排水事業（九頭竜パイプライン事業）により良好な農業用水が供給され、良質米の産地となっている。

#### 【重点促進区域2：福井インターチェンジ周辺】

福井市 梅野町、和田中町、稲津町、荒木新保町

#### （概況及び公共施設などの整備状況）

概ねの面積は200ヘクタール程度である。そのうち農用地区域は110ヘクタール程度である。

本地域は福井市域の東部に位置し、北陸自動車道と国道 158 号の結節点である福井インターチェンジがあるほか、国道 8 号にアクセスが容易であるなど、交通インフラが最も充実した地域の 1 つとなっている。

さらに、和田中町には物流産業、梅野町には食料品製造業、情報産業が立地することから、当該地域において地域経済牽引事業を、重点的に促進を行うことが適当であるため、重点促進区域に設定することとする。また、本区域はほぼ全域が市街化調整区域であり、農用地区域を含むものであるため、9. において、土地利用の調整方針を記載する。

#### (関連計画における記載等)

本区域は市街化調整区域になっている。福井都市計画区域マスタープランにおいては、市街化調整区域の土地利用の方針として「農村の地域コミュニティ維持等の特別な理由がある場合は、各市町の都市計画マスタープラン等の土地利用計画に即して、「計画的な市街地形成を阻害しない」、「良好な基盤整備の担保や生産基盤の確保ができる」、「開発に伴う土砂災害・浸水等の被害を防止できる」、「自然環境、営農環境および居住環境に悪影響を及ぼさず、特に希少種の生育・生息する環境を阻害しない」という条件を満たす地区に限り、適切な規模での開発を許容する」とされており、福井市都市計画マスタープランにおいては、「福井インターチェンジ周辺は隣接する集落への影響を勘案しながら、企業立地等の適切な土地利用を誘導」としている。

また、この地域を含むエリアは福井農業振興地域整備計画において「芝原用水系及び酒生水系に属する平坦部の農用地約 1,500 ヘクタールについては、県営圃場整備事業及び第 2 次農業構造改善事業の実施により、田として既に水利及び土地条件の整備が完了しており、そのほとんどが、団地性 200 ヘクタール以上、傾斜度は 1/300 未満で構成され、高性能な機械の導入により田として利用する。」と記載されている。一方、福井農業振興計画において、農地等の資源やコミュニティの維持・活性化といった観点から、振興計画により目指す農業振興の方策として「農業従業者の減少が進む中で、農業を維持するために、農業および他産業による所得向上により生活環境を維持する」とし、地域に必要な他産業の立地を例外的に可能としている。そのため、地域の経済発展に繋がる地域経済牽引事業については、基本方針及び基本計画に則り、丁寧な土地利用調整を行うことで、農業振興地域整備計画との調和を図っていく。

#### 【重点促進区域 3：テクノポート福井周辺】

福井市 石新保町、石橋町、川尻町、白方町、両橋屋町

坂井市 三国町黒目、三国町新保、三国町米納津、三国町山岸

#### (概況及び公共施設などの整備状況)

概ねの面積は 1,340 ヘクタール程度である。本地域は福井市の北西部および坂井市の最西部に位置し、化学産業（39 社）を中心に大規模工場が集積している。本区域内のテクノポート福井には、13.4 ヘクタールの分譲可能面積がある。さらに、インフラとしては、工業用水や排水浄化センター、産業廃棄物処理センターが完備されているほか、交通面では福井港に隣接しており、国道 305 号及び 416 号、また、福井港丸岡インター連絡道路の整備により丸岡インターチェンジからの輸送が向上する見込みで非常に充実した地域であり、当該区域において地域経済牽引事業を重点的に促進することが適当であるため、重点促進区域に設定することとする。

#### (関連計画における記載等)

本区域はほぼ全域が工業専用地域となっている。嶺北北部都市計画区域マスタープランにおいては、工業の集積地としてテクノポート福井の工業地を維持する方針が掲げられており、テクノポート福井を産業振興ゾーンとして位置付けており、福井港の物流拠点機能を活かした工業地として、企業立地を促進するため、用途地域を拡大し工場等の操業に適した環境を整えている。福井市都市計画マスタープランにおいては、「産業を支える拠点として形成された環境を維持向上」として位置づけられている。

また、本県における港湾計画においては、港湾を中心とした土地の利用や交通体系の強化などが計画されており、当該港湾計画に関連した重点促進区域を設定するにあたっては同計画と調和して整合を図るものである。

#### 【重点促進区域4：二日市工業専用地域】

福井市 二日市町、山室町、高屋町

(概況及び公共施設などの整備状況)

概ねの面積は40ヘクタール程度である。

本地域は福井市域の北西に位置し、本市基幹産業である繊維産業が集積している。インフラとしては、国道416号が通っており、福井港へのアクセスも可能であるなど非常に充実した地域であり、当該地域において地域経済牽引事業を重点的に促進することが適当であるため、重点促進区域に設定することとする。

(関連計画における記載等)

本区域は工業専用地域となっている。福井都市計画区域マスタープランにおいては、「福井市の森田地区、花堂地区、三尾野地区および二日市地区や永平寺町等の工業地を維持する。」と位置づけされており、福井市都市計画マスタープランにおいては、「産業を支える拠点として形成された環境を維持向上」として位置づけられている。

#### 【重点促進区域5：問屋団地周辺】

福井市 問屋町1～4丁目、和田中町、河増町

(概況及び公共施設などの整備状況)

概ねの面積は90ヘクタール程度である。そのうち農用地区域は28ヘクタール程度である。

本地域は福井市の中心部からやや南西に位置し、地域内の準工業地域を中心に物流関連産業等が集積している。地域内には協同組合福井問屋センターが組織され、センターが運営する会館を組合員が利用するなどの活動が実施されている。また、令和5年6月には河増町の工業団地「FEIA KOMASU」の造成工事が完了した。

交通インフラとしては、市内の基幹道路である国道8号や国道158号に近接するとともに、福井インターチェンジ出入口までは3キロと充実しているため、地域経済牽引事業を重点的に促進することが適当であるため、重点促進区域に設定することとする。また、本区域の北部及び南部が市街化調整区域であり、農用地区域を含むものであるため、9.において、土地利用の調整方針を記載する。

(関連計画における記載等)

問屋町1丁目、2丁目、3丁目、4丁目は準工業地域であり、和田中町及び河増町の一部は市街化調整区域になっている。福井都市計画区域マスタープランにおいては、「問屋団地周辺は流通業務に適した交通基盤が整備されており、今後も流通業務地を維持する」とされており、福井市都市計画マスタープランにおいては、「流通業務ゾーンである問屋団地は広域交通の利便性を活かした流通業務地として、操業しやすい環境を形成」とされている。

また、この地域を含むエリアは福井農業振興地域整備計画において「芝原用水系及び酒生水系に属する平坦部の農用地約1,500ヘクタールについては、県営圃場整備事業及び第2次農業構造改善事業の実施により、田として既に水利及び土地条件の整備が完了しており、そのほとんどが、団地性200ヘクタール以上、傾斜度は1/300未満で構成され、高性能な機械の導入により田として利用する。」と記載されている。一方、福井農業振興計画において、農地等の資源やコミュニティの維持・活性化といった観点から、振興計画により目指す農業振興の方策として「農業従業者の減少が進む中で、農業を維持するために、農業および他産業による所得向上により生活環境を維持する」とし、地域に必要な他産業の立地を例外的に可能としている。そのため、地域の経済発展に繋がる地域経済牽引事業については、基本方針及び基本計画に則り、丁寧な土地利用調整を行うことで、農業振興地域整備計画との調和を図っていく。

#### 【重点促進区域6：下河北工場適地周辺】

福井市 下河北町

(概況及び公共施設などの整備状況)

概ねの面積は12ヘクタール程度である。

本地域は福井市南部に位置し、工場適地として製造業等の集積が進んだ地域である。

交通インフラとしては、国道8号が地域内を通り、福井インターチェンジまでは自動車で15分程度と充実している。そのため、地域経済牽引事業を重点的に促進することが適当であるため、重点促進区域に設定することとする。

(関連計画における記載等)

本区域は準工業地域である。福井都市計画マスタープランにおいては、「下河北の工業地は広域交通の利便性を活かした流通業務地として、操業しやすい環境を形成」としている。

#### 【重点促進区域7：福井市中央工業団地周辺】

福井市 三尾野町、南居町

(概況及び公共施設などの整備状況)

概ねの面積は30ヘクタール程度である。

本区域は、製造業を中心とする企業が集積する福井市中央工業団地を有し、国道8号から3キロ、福井インターチェンジまで10キロと良好なアクセスを有するなど、交通インフラが充実した場所でもあり、当該区域において地域経済牽引事業を重点的に促進することが適当であるため、重点区域に設定するものとする。

(関連計画における記載等)

本区域は工業地域となっている。福井都市計画区域マスタープランにおいては、「福井市の森田



地区、花堂地区、三尾野地区および二日市地区や永平寺町等の工業地を維持する。」と位置づけされており、福井市都市計画マスタープランにおいては、「工業専用ゾーンであるテクノパーク福井は、産業を支える拠点として形成された環境を維持・向上」としている。

#### 【重点促進区域 8：三留工業団地周辺】

福井市 三留町

(概況及び公共施設などの整備状況)

概ねの面積は4ヘクタールである。

本区域は、電子部品製造業等が集積している三留工業団地を有するほか、県道6号線及び県道253号線に近接するなど交通インフラも充実しており、当該区域において地域経済牽引事業を重点的に促進することが適当であるため、重点促進区域に設定することとする。

また、本区域は市街化調整区域であるため、9.において、土地利用の調整の方針を記載する。

(関連計画における記載等)

三留町は工業団地が立地しているものの、全域が市街化調整区域になっている。福井都市計画区域マスタープランにおいては、市街化調整区域の土地利用の方針として「農村の地域コミュニティ維持等の特別な理由がある場合は、各市町の都市計画マスタープラン等の土地利用計画に即して、「計画的な市街地形成を阻害しない」、「良好な基盤整備の担保や生産基盤の確保ができる」、「開発に伴う土砂災害・浸水等の被害を防止できる」、「自然環境、営農環境および居住環境に悪影響を及ぼさず、特に希少種の生育・生息する環境を阻害しない」という条件を満たす地区に限り、適切な規模での開発を許容する」とされており、福井市都市計画マスタープランにおいては「産業を支える拠点として位置づけている、福井北ジャンクション・インターチェンジ付近と甕谷地区では、必要に応じて新市街地を指定するなどの操業環境を誘導する都市計画の手法を検討します。また、その他の地域においても既存ストックの有効活用の観点を踏まえた上で、開発許可の適切な運用を図ります」とされている。

#### 【重点促進区域 9：甕谷工場適地周辺】

福井市 甕谷町

(概況及び公共施設などの整備状況)

概ねの区域は9ヘクタール程度である。本区域内の、甕谷工業団地に遊休地は存在しない。

本区域は、本市の南部に位置し、県道28号線に近接する場所であり、化学やプラスチック、電機関連の企業が集積していることから、当該区域において地域経済牽引事業を重点的に促進することが適当であるため、重点促進区域に設定することとする。

(関連計画における記載等)

本区域は都市計画区域外となっている。福井市都市計画マスタープランにおいては「甕谷地区において、既存の工業団地を中心として、周辺環境に配慮した産業拠点の形成を誘導します」と記載されている。

#### 【重点促進区域 10：河端工業区域周辺】

鯖江市 水落町、上河端町、下河端町

(概況及び公共施設などの整備状況)

概ねの面積は 26 ヘクタール程度である。本区域内の、さばえ産業用地に遊休地は存在しない。本区域は、地域の特性として、地場産業である繊維製造業関連企業の工場が設置されている場所であり、国道 8 号に隣接し、鯖江インターチェンジからも近く、良好なアクセスを有する交通インフラが充実した場所であり、当該区域において地域経済牽引事業を重点的に促進することが適当であるため、重点促進区域に設定することとする。また、本区域は全域、工業用水と上下水道の利用可能区域に入っているほか、土地利用調整が必要な農用地区域は含まれていない。なお、農地面積は 4 ヘクタール程度である。

【重点促進区域 11：東部工業団地周辺】

鯖江市 御幸町 1 丁目、神中町 2 丁目

(概況及び公共施設などの整備状況)

概ねの面積は 37 ヘクタール程度である。本区域内の、東部工業団地に遊休地は存在しない。本区域は、地域の特性として、地場産業である眼鏡や繊維製造業関連の企業の事業所が集積する場所であり、国道 8 号に隣接し、良好なアクセスを有する交通インフラが充実した場所であり、当該区域において、地域経済牽引事業を重点的に促進することが適当であるため、重点促進区域に設定することとする。また、区域は全域、工業用水と上下水道の利用可能区域に入っているほか、土地利用調整が必要な農用地区域は含まれていない。

【重点促進区域 12：鯖江機械工業団地周辺】

鯖江市 平井町、二丁掛町、当田町

(概況及び公共施設などの整備状況)

概ねの面積は 6 ヘクタール程度である。本区域内の、鯖江機械工業団地に遊休地は存在しない。本区域は、地域の特性として機械部品製造業や地場産業である繊維業関連の企業の事業所が集積する場所であり、越前市及び越前町などに比較的近いアクセスを有するなど交通インフラが充実した場所であり、当該区域において地域経済牽引事業を重点的に促進することが適当であるため、重点促進区域に設定することとする。また、区域は全域、上水道の利用可能区域であり、土地利用調整が必要な農用地区域は含まれていない。

【重点促進区域 13：金津中部工業団地周辺】

あわら市 矢地、伊井、清間、菅野、古屋石塚

(概況及び公共施設などの整備状況)

概ねの面積は 40 ヘクタール程度である。本区域内の、金津中部工業団地に遊休地は存在しない。

本区域は、地域の特性としての自動車部品関連産業、電子部品、繊維、薬品などの製造業の事

業所が集積する場所であるとともに、JR芦原温泉駅から1.3キロに位置し、国道8号から2キロ、北陸自動車道金津インターチェンジからも5キロ、丸岡インターチェンジへは6キロと良好なアクセスを有するなど交通インフラが充実した場所である。

当該区域においては地域経済牽引事業を重点的に促進することが適当であるため、重点促進区域に設定することとする。

なお、本区域には、土地利用調整が必要な農用地区域は含まれていない。なお、農地面積は2ヘクタール程度である。

**【重点促進区域 14：今立工業団地、北日野工業団地、王子保工業団地、大虫工業団地、池ノ上工業団地、味真野工業団地、信越化学工業一帯、及びその周辺】**

越前市 粟田部町、岩内町、平林町、大手町、庄田町、今宿町、大塩町、四郎丸町、岡本町、大虫町、大虫本町、池ノ上町、白崎町、妙法寺町、向陽町、宮谷町、上真柄町、北小山町、北府一丁目、北府二丁目、府中三丁目

**(概況及び公共施設などの整備状況)**

概ねの面積は約300ヘクタール程度である。本区域内の、今立工業団地には0.1ヘクタールの分譲可能面積があり、北日野工業団地、王子保工業団地、大虫工業団地、池ノ上工業団地、味真野工業団地に遊休地は存在しない。

武生インターチェンジ、及びJR武生駅といった主要な交通インフラから5キロ圏内に位置しており、利便性が高い。また、令和6年春に開通する北陸新幹線の越前たけふ駅から5キロ圏内に位置している。

なお、本区域には、土地利用調整が必要な農用地区域は含まれていない。なお、農地面積は40ヘクタール程度である。

**【重点促進区域 15：福井大学医学部・福井県立大学周辺】**

永平寺町松岡渡新田、松岡兼定島、松岡平成、松岡領家

**(概況及び公共施設等の整備状況)**

概ねの面積は100ヘクタール程度である。そのうち農用地区域は24ヘクタール程度である。本区域内の、九頭竜工業団地に遊休地は存在しない。

本区域は、永平寺町北西部の御陵地区内、北陸自動車道沿いに位置し、西は福井市、北は坂井市に面しており福井北ジャンクション・インターチェンジから約3キロと交通インフラが整備されている。本区域の特長として、福井大学医学部、福井県立大学、ほか2つの専門学校など情報産業が集積するソフトパークふくいや学術研究機能や情報産業機能が集積していることが挙げられる。学術研究機能の集積による交流人口の増大により、地域の雇用が創出されているため、地域経済に与える波及効果が高い区域といえる。今後、地域の製造業やIT産業と連携した研究開発施設等の集積地を目指すため、重点促進区域に設定することとする。

また、本区域には、東部及び南部に農用地区域を含むものであるため、9.において、土地利用の調整の方針を記載する。

**(関連計画における記載等)**

本区域は嶺北北部都市計画区域に指定されているが、嶺北北部都市計画マスタープランには特

段の記載はない。一方、永平寺町都市計画マスタープランにおいては、福井北ジャンクション・インターチェンジ周辺同様、本区域内の北陸自動車道西側一帯のエリアは、地域特性と調和した産業の集積を進める新しい産業拠点として位置づけ、社会情勢の変化やインターチェンジ開設等の状況に応じて、段階的な土地利用転換を目指すとされている。

また、永平寺町農業振興地域整備計画において、本区域を含む松岡ブロックでは、「昭和 37 年度より土地改良事業に着手し、県営及び団体営により殆どの圃場整備事業を完了しており整備率は約 85.0%となっている。これにより、耕地区画の大きさは、30 アール以上が 9%、10～30 アールが 85%、10 アール以下が 6%で、用排水路の完全分離が行われ、地域農業の近代化と省力化を目的とし、高性能農業機械の導入が実施されている。よって、今後も水稻作を主体とした土地利用を進めていく。」と記載されている。なお、当区域は国営灌漑排水事業（九頭竜パイプライン事業）により良好な農業用水が供給され、良質米の産地となっている。

しかしながら、土地利用の方向として「農業生産の確保を図るために必要な農用地として、農業以外の他用途の需要が見込まれる土地を除き、優良な農用地を確保するため現在土地基盤事業により整備された農用地及び今後整備予定の農用地の内、今後とも農用地として利用することが適当と認められる土地は農用地として確保を図る」としており、上記のとおり、九頭竜工業団地に遊休地は存在せず、また、北陸自動車道と中部縦貫自動車道との結節点からも約 3 キロと交通インフラが整備され、学術研究機能や情報産業機能が集積している本区域は研究開発施設としての需要が見込まれ、地域経済に与える波及効果が高い区域であることから、これらの方針と調和したものである。

#### 【重点促進区域 16：永平寺参道インターチェンジ～永平寺口駅周辺】

永平寺町諏訪間、東古市

(概況及び公共施設などの整備状況)

概ねの面積は 80 ヘクタール程度である。そのうち農用地区域は 17 ヘクタール程度である。本区域内の、釜ヶ淵工業団地に遊休地は存在しない。

本区域は、永平寺町の中央に位置するえちぜん鉄道永平寺口駅から県内有数の観光地として知られる曹洞宗大本山永平寺を結ぶ町道（遊歩道）「永平寺参ろ一ど」（約 6 キロ）のうち、永平寺口駅から中部縦貫自動車道の永平寺参道インターチェンジまでの「永平寺参ろ一ど」（約 2 キロ）周辺の区域である。本区域では、自動走行技術に的を絞った最先端技術に関連した企業誘致を行うため重点促進区域に設定することとする。

また、本区域には、北部及び東部に農用地区域を含むものであるため、9.において、土地利用の調整の方針を記載する。

(関連計画における記載等)

本地域については、永平寺準都市計画区域のため都市計画区域マスタープランにおける記載はないが、永平寺町都市計画マスタープランにおいて、えちぜん鉄道永平寺口駅周辺は、大本山永平寺への玄関口としての魅力の向上を図るとされている。また中部縦貫自動車道は、中部・関東方面を結ぶ、広域的な人や物の流れを支える広域連携軸として位置づけられている。

また、永平寺町農業振興地域整備計画には、本区域を含む永平寺ブロックについて、「本地区の農業振興のため、昭和 40 年度より農業構造改善事業に着手し、その後第 2 次農業構造改善事業、団体営による土地基盤整備事業が進められ現在に至っており、整備率はほぼ 100.0%に近い状況である。耕地区画の大きさは、20～30 アールが 50～55%となり、用排水路の完全分離が行われ、地

域農業の近代化と省力化を目的とし、高性能農業機械の導入が実施されている。よって、今後も水稲作を主体とした土地利用を進めていく。」とされている。

しかしながら、土地利用の方向として「農業生産の確保を図るために必要な農用地として、農業以外の他用途の需要が見込まれる土地を除き、優良な農用地を確保するため現在土地基盤事業により整備された農用地及び今後整備予定の農用地の内、今後とも農用地として利用することが適当と認められる土地は農用地として確保を図る」としており、上記のとおり、本区域内の釜ヶ淵工業団地に遊休地は存在せず、永平寺町都市計画マスタープランにおいて中部縦貫自動車道は中部・関東方面を結ぶ、広域的な人や物の流れを支える広域連携軸として位置づけられており、かつ本区域を含む「永平寺参ろ一ど」は、国土交通省・経済産業省による「平成 28 年度スマートモビリティ研究開発・実証事業：専用空間における自動走行等を活用した端末交通システムの社会実装に向けた実証」の実証評価地域として選定されているため、自動走行技術に的を絞った最先端技術に関連した企業立地としての需要が見込まれ、地域経済に与える波及効果が高い区域であることから、これらの方針と調和したものである。

#### 【重点促進区域 17：浄法寺地区周辺】

永平寺町下浄法寺、上浄法寺、岩野、吉波

##### (概況及び公共施設などの整備状況)

概ねの面積は 60 ヘクタール程度である。そのうち農用地区域は 38 ヘクタール程度である。

本区域は、永平寺町の中央北部、九頭竜川の右岸に位置しており、北側の浄法寺山から扇状地として広がっている地形であり、主な道路として九頭竜川に平行して通る主要地方道路勝山・丸岡線が通っている。

本区域では、永平寺町において付加価値の高い伝統産業である酒造業のノウハウを活かした、九頭竜川などの恵まれた自然環境を活用した醗酵産業やサービス業の進出もあり、それらに関連する産業を今後も引き続き集積させ、地域産業と雇用創造による地域活性化、さらに地域の特産物、醗酵文化の魅力を体験できる新たな観光交流拠点の形成を目指すため、重点促進区域に設定する。

また、本区域には、全域的に農用地区域を含むものであるため、9. において、土地利用の調整の方針を記載する。

##### (関連計画における記載等)

本地域は、永平寺準都市計画区域のため、都市計画区域マスタープランにおける記載はないが、永平寺町都市計画マスタープランにおいては地域産業を牽引する企業の立地の積極的な促進と観光交流の振興や企業の立地による地域の活性化と雇用の確保を図るとされている。

永平寺町農業振興地域整備計画においては、本区域を含む永平寺ブロックでは、「本地区の農業振興のため、昭和 40 年度より農業構造改善事業に着手し、その後第 2 次農業構造改善事業、団体営による土地基盤整備事業が進められ現在に至っており、整備率はほぼ 100.0%に近い状況である。耕地区画の大きさは、20～30 アールが 50～55%となり、用排水路の完全分離が行われ、地域農業の近代化と省力化を目的とし、高性能農業機械の導入が実施されている。よって、今後も水稲作を主体とした土地利用を進めていく。」とされている。

しかしながら、土地利用の方向として「農業生産の確保を図るために必要な農用地として、農業以外の他用途の需要が見込まれる土地を除き、優良な農用地を確保するため現在土地基盤事業により整備された農用地及び今後整備予定の農用地の内、今後とも農用地として利用することが

適当と認められる土地は農用地として確保を図る」としており、上記のとおり、本区域では九頭竜川等の自然を活かした新たな観光交流拠点である醗酵産業やそれらに関連する産業の集積地としてのさらなる需要が見込まれ、かつ進出が期待される産業の発展が地元農産物の取引高の増加にも繋がり、地域経済に与える波及効果が高い区域であることから、これらの方針と調和したものである。

**【重点促進区域 18：上志比インターチェンジ周辺】**

永平寺町市右エ門島、山王、大月、牧福島、浅見、野中

(概況及び公共施設などの整備状況)

概ねの面積は 150 ヘクタール程度である。そのうち農用地区域は 98 ヘクタール程度である。本区域内の、浅見工業団地に遊休地は存在しない。

本区域は、永平寺町の東部に位置し、北側には国道 416 号とえちぜん鉄道が、南側には中部縦貫自動車道が東西に通っている。本区域を含む上志比地区は、伝統的地場産業として繊維産業が多く立地していたが、繊維産品における国際競争の激化、少子高齢化によるサービス需要の低下等の理由により事業所数が減少した。現在、本区域には製造業が一部立地し、中部縦貫自動車道（永平寺大野道路）の全面開通により今後は地域特性を活かした製造業の誘致・集積を目指すため、重点促進区域に設定する。

しかしながら、土地利用の方向として「農業生産の確保を図るために必要な農用地として、農業以外の他用途の需要が見込まれる土地を除き、優良な農用地を確保するため現在土地基盤事業により整備された農用地及び今後整備予定の農用地の内、今後とも農用地として利用することが適当と認められる土地は農用地として確保を図る」としており、上記のとおり、浅見工業団地に遊休地は存在せず、永平寺町都市計画マスタープランにおいて地域特性を活かし地域産業を牽引する企業の立地を積極的に促進するとされており、交通インフラの利便性をいかした製造業の需要が見込まれ、地域経済に与える波及効果が高い区域であることから、これらの方針と調和したものである。

また、本区域には、全域的に農用地区域を含むものであるため、9. において、土地利用の調整の方針を記載する。

(関連計画における記載等)

本地域は、永平寺準都市計画区域のため、都市計画区域マスタープランにおける記載はないが、永平寺町都市計画マスタープランにおいては、地域特性を活かし地域産業を牽引する企業の立地を積極的に促進する地域として位置づけられている。

永平寺町農業振興地域整備計画において、本区域を含む上志比ブロックでは、「昭和 40 年代より土地改良事業に着手して現在に至っており、整備率はほぼ 100.0%に近い状況である。圃場整備により、用排水路の完全分離が行われ、地域農業の近代化と省力化を目的とし、高性能農業機械の導入が実施されている。よって、今後も水稲作を主体とした土地利用を進めていく。」と記載されている。

**【重点促進区域 19：越前たけふ駅周辺】**

越前市 庄町、庄田町、岩内町、大屋町、葛岡町

(概況及び公共施設などの整備状況)

概ねの面積は106ヘクタール程度である。そのうち農用地区域は60ヘクタール程度である。

本区域は、越前市の中央部に位置しており、新幹線駅・インターチェンジ・国道8号が1km圏内に集積する交通結節点である。

特に、本区域では令和6年春の新幹線駅開業を契機に、交通結節点の特徴を生かし、国内外から企業・人材が集う、研究開発施設等の高次機能の集積を目指すため、重点促進区域に設定する。

なお、本区域は農用地区域を含むものであるため、9.において、土地利用の調整方針を記載する。本区域は非線引き区域であり、開発許可に係る土地利用調整は発生しない。

(関連計画における記載等)

本区域は丹南都市計画区域に指定されており、丹南都市計画区域マスタープランにおいては、「都市計画区域を超えた圏域での一体的な都市づくりを意識しつつ、都市基盤施設の整備・維持を適切に行い、県内の地域間の連携を促進し、県域だけでなく更に広域的な圏域での活発な交流を促進する北陸新幹線の整備によるインパクトをまちづくりに生かしていかなければならない」としている。

また、越前市都市計画マスタープランにおいては、越前たけふ駅周辺について、広域交通の結節点としての高い交通利便性を活かし、丹南地域の玄関口としてふさわしい、質の高いサービスが得られる広域高次都市機能の誘導を図るとされている。

越前市農業振興地域整備計画においては、本区域を含む東部地区の用途区分の構想として「田として既に水利条件が完備されており、その殆どが団地性100ha以上、傾斜度1/100内外で構成され今後の大型機械化に対応する条件を備えていることから、田としての利用を進める」と記載されている。

しかしながら、土地利用の方向として「本市の産業活性化プランに基づき企業誘致を推進することにより製造業及びサービス業の発展が見込まれることから、工場用地の拡張など一部、農地での需要は避けられないと考える。」「本市では令和元年末の農用地区域内の農地面積3,417haを令和12年までに、農用地区域からの除外面積23.3haと想定し、また、北陸新幹線関連事業等で、83.1haの減少を見込み合計106.4haが減少すると予想され、農用地区域内農地面積を3,310.8haを確保するものとする。」としており、上記のとおり、本区域では交通結節点の特徴を生かした研究開発施設等の高次機能の集積が見込まれ、地域経済に与える波及効果が高い区域であることから、これらの方針と調和したものである。

(地図)

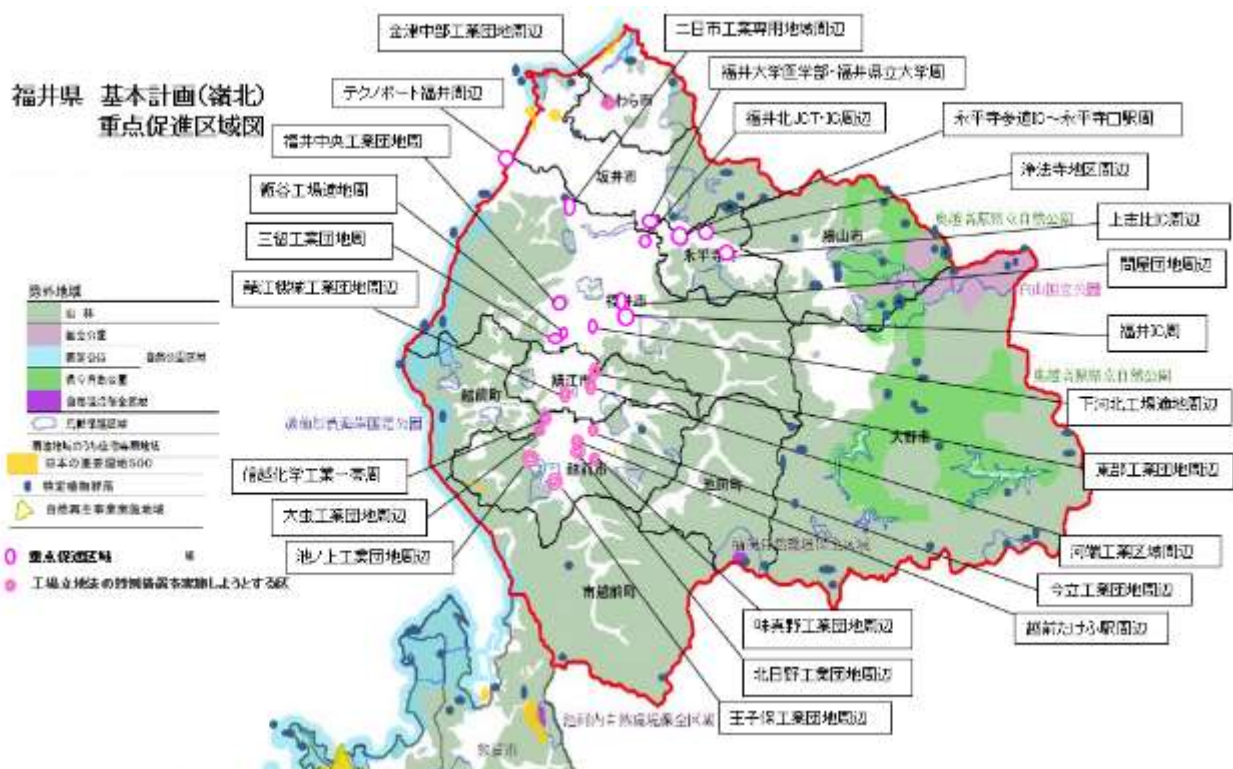

【重点促進区域 1】





【重点促進区域 2】



【重点促進区域 3】



【重点促進区域 4】



【重点促進区域 5】



【重点促進区域 6】



【重点促進区域 7】





【重点促進区域 8】



【重点促進区域 9】



【重点促進区域 10】



【重点促進区域 11】



【重点促進区域 12】

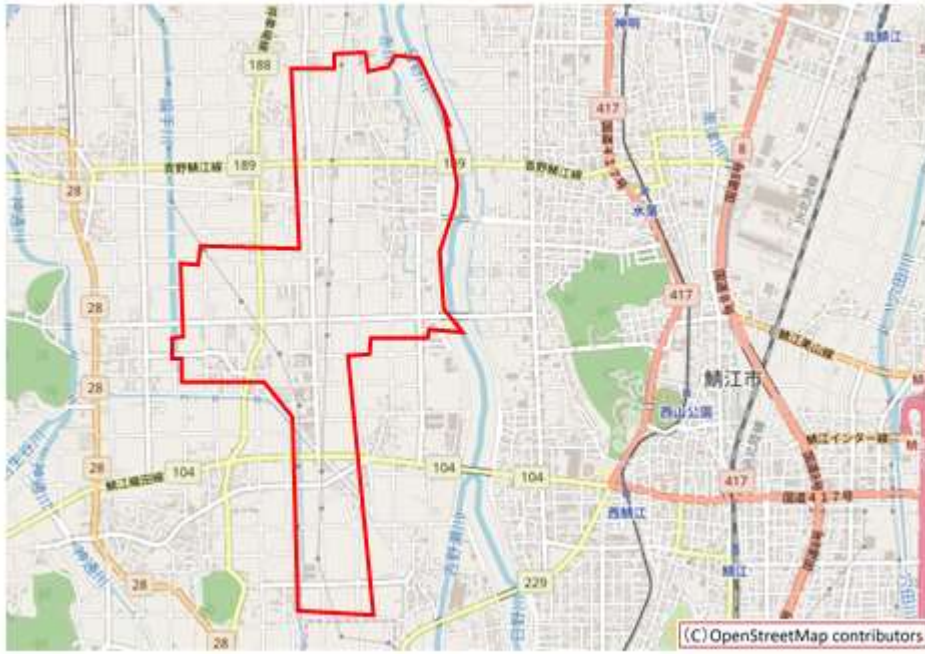

【重点促進区域 13】





【重点促進区域 14】  
(今立工業団地周辺)



(北日野工業団地周辺)



(王子保工業団地周辺)

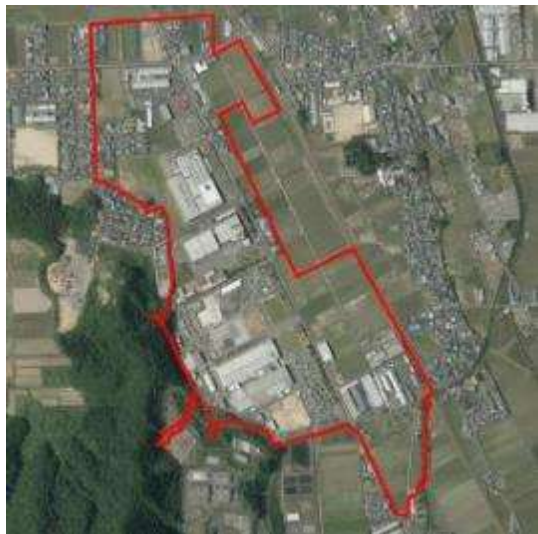

(大虫工業団地周辺)



(池ノ上工業団地周辺)





(味真野工業団地周辺)



(信越化学工業団地一帯周辺)



【重点促進区域 15】

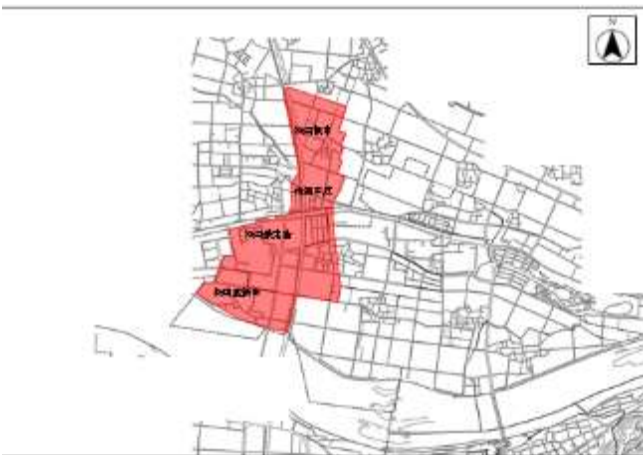

【重点促進区域 16】

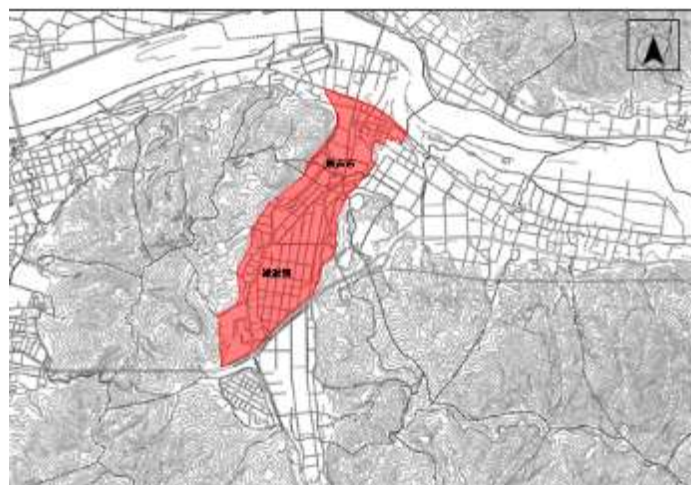

【重点促進区域 17】

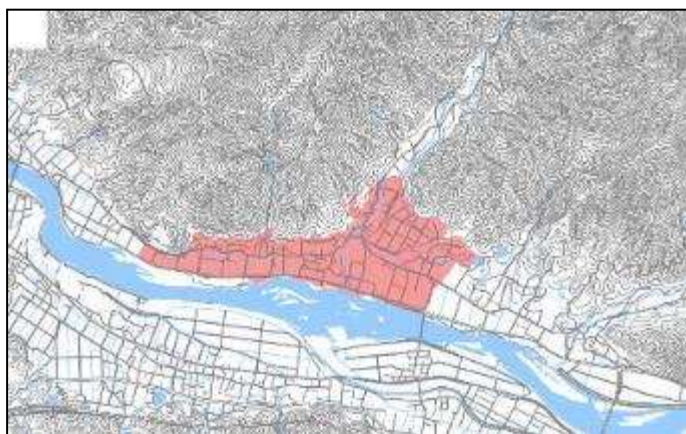

【重点促進区域 18】

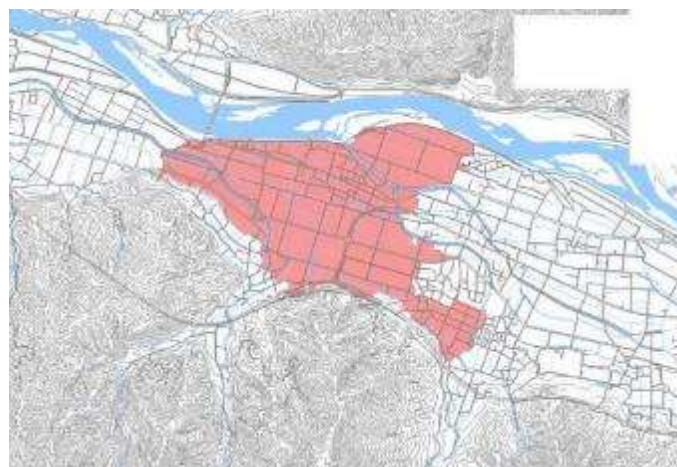

## 【重点促進区域 19】



### (2) 重点促進区域に設定した理由

#### 【重点促進区域 1】

福井北ジャンクション・インターチェンジは北陸自動車道と中部縦貫自動車道、国道 416 号の結節点であり、中部縦貫自動車道の整備が今後進み、東京圏、中京圏といった大都市圏への交通アクセスが向上することから、さらに産業集積が進むと考えられる。

また、国道 8 号、416 号により福井市の市街地を始めとして県内外へのアクセスが極めて良好であることから、高速ネットワークを利用し地域の農産物・特産物等の流通効率化、販路拡大による取引高の増加につなげるべく、地域経済牽引事業を促進するために物流関連産業を中心として重点的に支援すべき区域である。なお、区域内の若菜工業団地（工業地域）に空き区画はなく、周辺に遊休地もない。また、近接する市街化区域内の工業系用途地域にも活用できる土地はない。インターチェンジ周辺の利便性を活用する物流関連企業等が立地するためには、やむをえず農地を利用する必要があることから、区域内の農用地区域を含めて重点促進区域を設定する。

#### 【重点促進区域 2】

福井インターチェンジは北陸自動車道と国道 158 号の結節点であることから、中京、関西圏といった大都市圏へのアクセスが良く、今後さらに産業集積が進むことが考えられる。

また、国道 158 号が通り、国道 8 号にも近接しており、福井市の市街地を始めとして県内外へのアクセスが極めて良好であることから、地域経済牽引事業を重点的に促進するために、福井インターチェンジを中心として概ね 500m の圏内と国道 158 号沿線に存在する区域を、重点促進区域として設定することとする。なお、区域内には工業団地はなく、周辺に遊休地もない。また、周辺市街化区域内の工業系用途地域にも活用できる土地はない。インターチェンジ周辺の利便性を活用するとともに、既立地企業が規模拡大を図るためには、やむをえず農地を利用する必要があることから、農用地区域を含めて重点促進区域を設定する。

#### 【重点促進区域 3】

区域の設定に当たっては、本市の基幹産業である化学産業（39社）を中心に大規模工場が集積しているテクノポート福井は、今後も産業集積が進むことが考えられる。

また、福井港と隣接しており、国道305号、416号及び福井港丸岡インター連絡道路が通っているなど交通インフラ整備も充実していることから、地域経済牽引事業を重点的に促進するために、テクノポート福井及び周辺区域を、重点促進区域として設定することとする。なお、区域内には7区画13.4ヘクタール（全て坂井市側）の分譲地があるが、全ての分譲地が売却予定となっている。

一方、福井市企業立地戦略において、テクノポート福井は工業用水が整備されているため「基幹産業である化学関連産業等の立地を図る」としており、化学関連産業をはじめとする大規模工場の立地を図る。

#### 【重点促進区域4】

区域の設定に当たっては、本市基幹産業である繊維産業が集積しており、今後も産業集積が進むことが考えられる。

また、国道416号が通っており、福井港へのアクセスも可能であるなどインフラ面でも非常に充実していることから、地域経済牽引事業を重点的に促進するために、二日市工業専用地域を重点促進区域として設定することとする。

#### 【重点促進区域5】

区域の設定に当たっては、本区域は現在集積されている物流関連産業を中心に、既存企業の拡充を含め、今後も集積が進むことが考えられる。そのため、地域経済牽引事業を重点的に促進するために、現在集積が進んでいる問屋町周辺を重点促進区域として設定する。なお、区域内の準工業地域及び周辺に遊休地はなく、既立地企業が規模拡大を図るためにはやむをえず農地を利用する必要があることから、農用地区域を重点促進区域に設定する。

#### 【重点促進区域6】

区域の設定に当たっては、本区域は、国道8号が地域内を通り、福井インターチェンジにも現在集積されている製造業及び物流関連産業を中心に、既存企業の拡充を含め、今後も集積が進むことが考えられる。そのため、地域経済牽引事業を重点的に促進するために、現在集積が進んでいる下河北工場適地周辺を重点促進区域として設定する。

#### 【重点促進区域7】

区域の設定に当たっては、従来から誘致を進めてきた製造業を中心とする企業が集積している福井市中央工業団地があるほか、市の中心部から5キロ、国道8号まで3キロ、福井インターチェンジまで10キロと交通インフラも良好であり、新たな工場用地として十分な面積を備えている。

当該区域では、福井市中央工業団地の既存企業による新分野進出や、県内外の企業との連携などにより新たな工場等の立地が期待されることから、地域経済牽引事業を重点的に促進するため、工業団地を重点促進区域として設定することとする。



#### 【重点促進区域 8】

本区域内の三留工業団地には、従来から誘致を進めてきた製造業等が集積しており、電子部品製造業を中心とした企業が立地している。

今後、新たな分野への進出や、既立地企業との連携による新たな工場等の立地が期待されており、それを支える十分な面積を備えていることから、三留工業団地を重点促進区域として設定することとする。

#### 【重点促進区域 9】

本区域は、化学、プラスチック、電気関連などの企業が集積しているグリーンピア清水工業団地（甌谷工場適地）を有し、県道 28 号線に近接している。今後も新たな企業の立地が期待される区域であるため、地域経済牽引事業を重点的に促進するために、グリーンピア清水工業団地を重点促進区域として設定することとする。

#### 【重点促進区域 10】

区域の設定に当たっては、地域の特性として、地場産業である繊維製造業関連企業の工場が設置されている場所であり、鯖江インターチェンジからも近く、良好なアクセスを有する交通インフラが充実した場所であり、当該区域において地域経済牽引事業を重点的に促進することが適当であるため、河端工業区域を含む大字の区域を重点促進区域として設定することとする。

#### 【重点促進区域 11】

区域の設定に当たっては、地域の特性として、地場産業である眼鏡・繊維業関連の企業を中心に事業所が集積する場所であり、国道 8 号からも近く、良好なアクセスを有する交通インフラが充実した場所であり、当該区域において地域経済牽引事業を重点的に促進することが適当であるため、東部工業団地を含む大字の区域を重点促進区域として設定することとする。

#### 【重点促進区域 12】

区域の設定に当たっては、地域の特性として、機械部品製造業や地場産業である繊維業関連の企業を中心に事業所が集積する場所であり、当該区域において地域経済牽引事業を重点的に促進することが適当であるため、鯖江機械工業団地を含む大字の区域を重点促進区域として設定することとする。

#### 【重点促進区域 13】

金津中部工業団地には、自動車部品関連産業や電子部品、繊維、機械、薬品などの製造業の集積があり、成長ものづくり産業を推進するため重点的に支援を投入すべき区域である。また、当該団地は、JR 北陸線芦原温泉駅から半径 1.3 キロに位置し、令和 6 年春北陸新幹線芦原温泉駅の開業を見据え、大都市圏へのアクセス向上を生かしつつ地域経済牽引事業を重点的に促進するため、金津中部工業団地を含む小字の区域を重点促進区域として設定することとする。

#### 【重点促進区域 14】

区域の設定に当たっては、同区域内に 50 社を超える、自動車関連産業や電子部品産業などとい

った先端技術産業を含む多様な製造業が集積している。

また、武生インターチェンジ、越前たけふ駅及びJR武生駅といった主要な交通インフラから、それぞれ5キロ圏内に位置しており、利便性が高く、今後も成長が見込まれるほか集中して支援をしていくべき地域である。これらのことから、当該区域において地域経済牽引事業を重点的に促進することが適当であるため、今立工業団地、北日野工業団地、王子保工業団地、大虫工業団地、味真野工業団地、信越化学工業一帯を含む大字の区域を重点促進区域として設定することとする。

#### 【重点促進区域 15】

区域の設定にあたって、本区域には福井大学医学部、福井県立大学、ほか2つの専門学校など学術研究機能、情報産業機能が集積しており、本区域での雇用は他地域からの就業者の流入が見られる。南北に通る北陸自動車道の福井北ジャンクション・インターチェンジからも学術研究機能の集積は、交流人口の増大につながり地域の安定した雇用の創出が見込まれる。区域内には製造業を中心とした企業が点在しているが、今後は地域の製造業や福祉・医療分野、農業とも連携した研究開発施設等の集積地「知の拠点」の形成を推進するため、福井大学医学部・福井県立大学周辺の区域を重点促進区域として設定することとする。なお、区域内工業団地及び周辺には遊休地はなく、周辺市街化区域内の工業系用途地域にも活用できる遊休地はない。また、永平寺町の市街化区域は宅地用途が中心となっており、区域外の工業系用途地域にも活用できる土地はない。集積地の利点を活かした既立地企業の規模拡大や新規企業立地を図るためには、やむをえず農地を利用する必要があることから、農用地区域を重点促進区域に設定する。

#### 【重点促進区域 16】

本区域を含む「永平寺参ろ一ど」は、国土交通省・経済産業省による「平成28年度スマートモビリティ研究開発・実証事業：専用空間における自動走行等を活用した端末交通システムの社会実装に向けた実証」の実証評価地域として選定され、この実証事業において、平成29年度より実証実験に必要な環境整備、自動走行の事業モデルの検討や明確化、自動走行車両の実現に必要な技術開発及び実証実験が行われている。全国に先駆けて自動走行技術を導入することによって、本区域では自動走行技術に的を絞った企業誘致、創業環境の整備を行うとともに、IoT・AI等の最先端技術と地域のものづくりを中心とした産業とのビジネスマッチングによる地域活性化、雇用機会の増加、観光誘客を推進するため、永平寺インターチェンジから永平寺口駅にかけての区域を重点促進区域として設定することとする。なお、区域内工業団地及び周辺には遊休地はない。また、永平寺町の市街化区域は宅地用途が中心となっており、区域外の工業系用途地域にも活用できる土地はない。インターチェンジ周辺の利便性を活用した新規企業立地を図るためには、やむをえず農地を利用する必要があることから、農用地区域を重点促進区域に設定する。

#### 【重点促進区域 17】

区域の設定にあたって、本区域を含んでいる永平寺町では、製造業の中でも飲料・たばこ・飼料製造業が高い付加価値額を創出しており、当分類で永平寺町の付加価値額は県内1位、全国でも105位であり酒造業のブランド力によるところが大きいといえる。現在本区域で進行している「ESHIKOTOプロジェクト」により、永平寺町の豊かな地域資源を活用した農産物業者と

の取引額の増加も見込まれる。また、観光交流拠点としての機能も有することから、大本山永平寺との相乗効果も期待でき、観光客の増加、交流人口の増加による地域活性化、新たな産業の創出へとつなげることができる地域の牽引事業を推進するため、下浄法寺地区の区域を重点促進区域として設定することとする。浄法寺地区周辺の区域を重点促進区域として設定することとする。なお、区域内周辺に工業団地及び遊休地はない。また、永平寺町の市街化区域は宅地用途が中心となっており、区域外の工業系用途地域にも活用できる土地はない。既立地企業の規模拡大や新規企業立地を図るためには、やむをえず農地を利用する必要があることから、農用地区域を重点促進区域に設定する。

#### 【重点促進区域 18】

本区域は中部縦貫自動車道により東西への交通利便性が高く、その交通インフラを利用した供給地として製造業を中心としたものづくり産業を推進する区域である。中部縦貫自動車道の上志比インターチェンジから 1.5 キロ以内である本区域の周辺は、小中学校や社会福祉施設、運動・文化施設に加え、道の駅や温泉等の観光施設もある小さな拠点が形成されうるところであり、区域内に点在している自動車部品工場等と地場産業など地域特性を活かした製造業を集積させることで、新たな雇用の創出に繋がるため、上志比インターチェンジ周辺の区域を重点促進区域として設定することとする。なお、区域内工業団地及び周辺には遊休地はない。また、永平寺町の市街化区域は宅地用途が中心となっており、区域外の工業系用途地域にも活用できる土地はない。インターチェンジ周辺の利便性を活用した既立地企業の規模拡大や新規企業立地を図るためには、やむをえず農地を利用する必要があることから、農用地区域を重点促進区域に設定する。

#### 【重点促進区域 19】

令和 5 年の国道 417 号冠山峠道路開通、令和 6 年春の北陸新幹線金沢～敦賀間開業、令和 8 年春の中部縦貫自動車道全線開通により、首都圏や中京圏とのアクセスが大きく向上し、本区域への産業集積が進むことが見込まれる。また、本区域は国道 8 号にも近接しており、県内外へのアクセスが極めて良好であることから、利便性が高く、今後も成長が見込まれるほか集中して支援をしていくべき地域である。これらのことから本区域において地域経済牽引事業を重点的に促進するため、本区域を重点促進区域として設定することとする。なお、本区域内に工業団地はなく、周辺に遊休地もない。交通結節点の利便性を活用するとともに、新規立地を促進するためには、やむをえず農地を利用する必要があることから、農用地区域を含めて重点促進区域に設定する。

### (3) (重点促進市町村による) 工場立地特例対象区域の設定

- ・鯖江市 河端工業区域、東部工業団地、鯖江機械工業団地
- ・あわら市 金津中部工業団地 (農工団地)
- ・越前市 今立工業団地 (農工団地)、北日野工業団地、王子保工業団地 (農工団地)、大虫工業団地 (農工団地)、池ノ上工業団地 (農工団地)、味真野工業団地 (農工団地)、信越化学工業一帯  
越前たけふ駅周辺

地番は別紙2のとおり。

設定する区域は、平成29年7月1日現在における地番により表示したものである。ただし、浄法寺地区周辺、上志比インターチェンジ周辺、越前たけふ駅周辺において設定する区域は令和5年9月1日現在における地番により表示したものである。

## 5 地域経済牽引事業の促進に当たって生かすべき自然的、経済的又は社会的な観点からみた地域の特性に関する事項

### (1) 地域の特性及びその活用戦略

- ①最先端技術を活用した成長ものづくり分野
- ②繊維産業、眼鏡産業、自動車産業、素材産業、伝統工芸産業等の集積を活用した成長ものづくり分野
- ③清廉かつ豊富な水等の自然資源を活用した成長ものづくり分野
- ④恐竜、東尋坊、越前がに等の観光資源を活用した観光・まちづくり分野
- ⑤越前がに等のブランド特産物を活用した農林水産・地域商社分野
- ⑥支援機関や企業等の有する技術を活用した環境・エネルギー分野
- ⑦情報関連産業の集積を活用したデジタル分野
- ⑧北陸自動車道・中部縦貫自動車道等の交通インフラを活用した物流分野

### (2) 選定の理由

- ①最先端技術を活用した成長ものづくり分野

本地域は、雇用者数の25%、付加価値額の約3割を製造業が占め、製造業が産業構造の中核をなしているが（経済センサス活動調査（令和3年））、その背景として、過去から現代まで地域経済を支えてきた繊維産業や眼鏡等の地場産業が培ってきた匠の技が、現代において炭素繊維等の高機能繊維や、鍍金や微細加工、金属加工や表面処理、3D光造形等の最先端技術に応用されており、こうした技術が嶺北地域には多く存在している。

本県は、中小企業数に対する特許出願企業数の割合が0.24%で全都道府県中9位（特許行政年次報告書2023年版）と高い水準となるなど、域内の中小企業は優れた技術力を持っている。加えて、県工業技術センターにおいても、117の特許技術を開発・保有しており、この中には、航空機や自動車の新たな部品素材としての開発が進められている炭素繊維の開繊技術等、具体的な製品開発に結びついているものも存在する。

県は、これら技術のポテンシャルを踏まえ、工業技術センター内に宇宙関連の試験設備を集中的に整備し、県民衛星プロジェクトを推進するほか、ヘルスケア産業拡大支援に取り組むなど、航空・宇宙産業や医療・福祉・介護産業等の新分野進出を支援している。宇宙産業における県内企業の売上額は8億円、ヘルスケア産業の売上額は157億円（福井県調べ（令和4年度））まで拡大している。

こうした最先端技術を活用し、成長ものづくり産業の稼ぐ力を向上させていく。



## ②繊維産業、眼鏡産業、自動車産業、素材産業、伝統工芸産業等の集積を活用した成長ものづくり分野

### (繊維産業)

繊維産業の県内の製造業に占める業種別割合は、事業所数及び従業者数が第1位、製造業出荷額等が第3位と本県の基幹産業である(2022年経済構造実態調査)。

また、全国に占める福井県の繊維の製造品出荷額についても、化学繊維の織物、編物がシェアの3割以上を占めている状況である(経済センサスー活動調査(令和3年))。

ポリエステル長繊維織物 115億円(全国シェア35.1% 第1位)

ビスコース人絹織物 4億円(全国シェア88.7% 第1位)

羽二重類(広幅) 3億円(全国シェア37.0% 第1位)

細幅織物 97億円(全国シェア32.5% 第1位)

経編ニット生地 70億円(全国シェア38.8% 第1位)

近年は炭素繊維複合材料の売上げ強化に向けて、県工業技術センター内に設置した「ふくいCFRP研究開発・技術経営センター」で事業化の促進を支援している。

### (眼鏡産業)

1905年(明治38年)、福井市を起源とする眼鏡産業は鯖江市を中心に発展し、眼鏡枠の生産では全国の93%以上のシェアを誇っており、関連事業所数は208社を数える(2022年経済構造実態調査)。また、鯖江市の眼鏡製造業1事業所あたりの出荷額は37,000万円、従業者一人あたりの出荷額も1,796万円と右肩上がりにあるなど生産性が向上している(2020年工業統計調査)。

### (自動車関連産業)

当該地域は、中京地区の自動車メーカーに近く、自動車部品工場及び関連業種の立地に地理的優位性があり、自動車部品製造企業のほか、高い素材開発力や金属加工技術により同産業の裾野を支える関連企業が地域内に広く見られる。県の輸送用機械器具製造業の製造品出荷額は1,893億円で、県の製造業全体の約1割、そのうち越前市の輸送用機械器具製造業の製造品出荷額は1,524億円で県の製造業全体の7%を占めている(経済センサスー活動調査(令和3年))。

### (素材関連産業)

テクノポート福井には、全体で69社が操業しているが、その内、化学工業39社、非鉄金属製造業12社が立地しており、化学工業・素材関連産業の集積が多く見られる。本地域の製造業の付加価値額に占める化学工業の割合は8.1%(経済センサスー活動調査(令和3年))と、本県の主要な産業となっている。

また、テクノポート福井には、立地した企業による企業協議会を設置して、企業間の交流を積極的に行っており、技術的な交流により先端的な化学産業の創出も期待されている。

### (伝統的工芸品)

本地域は、車移動で 30 分圏内に 5 つの伝統工芸品（越前漆器、越前和紙、越前打刃物、越前焼、越前箆笥）の産地が集積している全国的にも珍しい地域となっている。この地域では、約 1,600 人が伝統工芸に従事しており、そのうち約 100 名が伝統工芸士としての資格を持つなど、伝統工芸が産業として成立している。漆器製造業の全国の製造品出荷額に占める割合は 3 割を超えている（2020 年工業統計調査）。

また、各産地での発信拠点の整備や産地間や近隣観光地との周遊ルートづくりを進めており、平成 27 年から年に 1 度開催されている体感型の工房見学イベント「RENEW（リニュー）」には、令和 4 年度には過去最高の 37,500 人が来場するなど、各産地への観光客等は順調に増加している。

この他、県、市町、産地組合、商工団体で構成する越前ものづくりの里プロジェクト協議会を組織し、5 産地が連携した後継者育成や産地連携による販路開拓等をすすめ、伝統工芸を核とした産業と観光の一体的振興を図っている。

近年では、打刃物の技術を用いたステーキナイフや越前和紙を使用した壁面装飾等、職人が持つ優れた技術を活かした製品で国内外の新たな需要を獲得している。

このように、嶺北地域には、繊維産業、眼鏡産業、自動車産業、素材産業、伝統工芸産業等をはじめとする産業集積があり、こうした集積を活用した成長ものづくり分野において稼ぐ力をさらに向上させていく。

### ③清廉かつ豊富な水等の自然資源を活用した成長ものづくり分野

本地域は、海・山・里の幸にあふれており、名水百選に選定されている御清水に代表される豊かできれいな水等、優れた自然資源を有する地域である。

大野市、勝山市の北東部には、万年雪をたたえた霊峰白山をはじめ、白山支脈である赤兎山や経ヶ岳、日本百名山の一つである荒島岳等の秀峰が並び、豊かな伏流水の源となっている。これらの山々が蓄えた水は、九頭竜川や真名川、清滝川、赤根川等の一級河川となり日本海へ向けて流れている。豊かな水の流れは、地上だけでなく地下にも幾層の地下水脈を形成するため、本地域では本願清水（大野市）、神谷の水（勝山市）、小和清水（坂井市）、榎清水（鯖江市）、瓜割清水（越前市）、大谷の薬水（越前町）、鶯清水（南越前町）と、質・量ともに豊富な名水が各地に存在し、魚介類の加工業を中心とした集積が見られる。

また、これらの清廉かつ豊富な水を活用した完全人工型の植物工場の建設経費等に対して、全国最高水準の補助制度を設けており、新たな参入を促進している。

福井県の食料品製造業は、製造業の事業所全体の約 1 割を占める主要な産業であり（経済センサスー活動調査（令和 3 年））、これらの自然資源を活用しながら、さらなる企業の立地を促進していく。

### ④恐竜、東尋坊、越前がに等の観光資源を活用した観光・まちづくり分野

この地域には、一乗谷朝倉氏遺跡や大本山永平寺、白山平泉寺などの史跡、東尋坊や越前海岸などの景勝地、恐竜博物館や西山公園などの人気スポット、越前がにやおろしそばなどの食、日

本遺産に認定された北前船寄港地や越前焼などの観光資源がある。

令和4年の嶺北地域における主要観光地の入込数は次のとおりである。

- 1位 武生中央公園 129万人
- 2位 道の駅「南えちぜん山海里」 119万人
- 3位 恐竜博物館・かつやま恐竜の森 99万人
- 4位 西山公園 79万人
- 5位 一乗谷朝倉氏遺跡 75万人

(出典：福井県「令和4年福井県観光客入込数(推計)」)

また、株式会社リクルートライフスタイルが発表した「じゃらん宿泊旅行調査2022」では、「地元ならではのおいしい食べ物が多かった」が全国1位となり、越前がにやおろしそばをはじめとした「食」も本県観光の魅力の一つとなっている。

令和4年の観光客入込数は1,519万人となり、県内客がほぼコロナ前の水準まで回復し、全体では8割強の水準となっている(福井県「令和4年福井県観光客入込数(推計)」)。令和6年春の北陸新幹線福井・敦賀開業に合わせ、本県を代表する施設である恐竜博物館が令和5年7月にリニューアルオープンしたほか、一乗谷朝倉氏遺跡博物館が令和4年10月に開館するなど、開業後の核となる施設の整備が進んでいる。誘客拡大の絶好の機会を活かし、地域の観光資源を磨き上げ、本県ブランドとして打ち出していくとともに、周遊・滞在型の観光地づくり、人材育成、地域の特色を活かした県産品の開発・販路拡大など、様々な施策を、県、市町、民間とも共働しながら、総合的に進めていく。

#### ⑤越前がに等のブランド特産物を活用した農林水産・地域商社分野

本県の農業については、令和4年度の野菜、果樹、花きの園芸産出額が212億円となっている(福井県調べ)。本地域の北部に位置する坂井北部丘陵地では、県内最大の畑地(約1,000ヘクタール)となっており、露地ではキャベツ・ニンジン・スイカ、施設ではメロン・トマトなどが栽培され、企業の農業参入による大規模栽培も行われている。

水産業では、令和3年度は、海面漁業で約69億円、海面養殖で約6億円となっている(北陸農林水産統計年報)。本地域は沿岸から沖合にかけて起伏に富み、玄達瀬、松出シ瀬など多くの天然礁が点在し、恵まれた海域環境で、定置網、底曳網、刺網等の漁業が営まれ、全国で唯一、皇室へ献上している越前がにをはじめ、若狭ぐじ、越前がれい、ふくい甘えび、日本三大珍味のひとつである越前雲丹など、多くの特産品がある。

ブランド特産物としては、農業では、奥越さといもや河内赤かぶらなど、地域風土と先祖代々の努力により100年以上前から受け継がれてきた伝統野菜が20種類以上あり、これらを「福井百歳やさい」と名付け、産地面積の拡大に必要な生産資材の導入支援を行い、産地の拡大を進め、ブランド化を進めている。また、日本三大群生地の一つである越前海岸で栽培されている水仙は「越前水仙」として、主に生花用や贈答用として関西を中心に販売されている。

また、水産業では、トップブランドである越前がに、その中でも一定条件を満たした極上品の『極』、その他、現在、本県沖での大型生簀を用いた海面でのトラウトサーモンの養殖を始めており、福井生まれ、福井育ちのトラウトサーモンとして、新たなブランド化を進めていく。

その他、6次産業化の推進として、福井県食品加工研究所内にサポートセンターを設置、事業計画から商品開発、販売のアドバイスなど総合的な支援を実施している。また、商工・観光団体、JA、行政など多様な関係者による「農山漁村イノベーション推進会議」を設置し、農山漁村のあらゆる地域資源を活用した取組みや他産業等との連携による取組みへの支援を行っていく。

#### ⑥支援機関や企業等の有する技術を活用した環境・エネルギー分野

県内の産学官金が連携し、研究開発や新事業創出を支援する「ふくいオープンイノベーション推進機構」では、重点的に支援を行う分野を設定しており、今後成長が見込まれる再生可能エネルギー・省エネ関連産業への県内企業の参入を促進していくため、令和3年に新たに「エネルギー関連分野」を重点分野に設定し、令和5年7月には「脱炭素関連分野」へ拡大した。再生可能エネルギーや水素などの次世代エネルギーに関連する技術開発、環境、省エネルギーに配慮した技術開発等を推進しており、地中熱を利用した冷暖房システムや太陽光発電テキスタイルの開発等を進めている。

また、令和5年5月に開所した産総研北陸デジタルものづくりセンターは、デジタルものづくり技術による繊維産業等の高付加価値化等を推進するだけでなく、全国の産総研の研究拠点との橋渡しを行う連携ハブとしての役割もあり、産総研のエネルギー・環境領域の知見の活用も期待されている。

さらに、本地域には、再生可能エネルギーの利用が増えるなか、定置用の大容量の蓄電池などへの需要が見込まれている全樹脂電池を量産する世界初の工場ほか、脱炭素に向けて不可欠なりチウムイオン電池の部材や半導体関連の工場の新設・増設が相次いでいる。このような動きもあり、半導体関連をはじめとする電子・デバイスの付加価値額は、本地域の製造業全体の約20%を占めている（経済センサスー活動調査（令和3年））。

これらの支援機関や企業等の知見を活用し、環境・エネルギー分野における技術開発や投資を推進していく。

#### ⑦情報関連産業の集積を活用したデジタル分野

本地域に県が設置している福井県産業情報センターにおいて、令和3年に県内企業のDXを推進するための拠点施設「ふくいDXオープンラボ」を開設し、DXに関する勉強会や実践研究会、専門家による相談等を行うなど、情報産業の育成に取り組んでいる。福井県産業情報センターの周辺には、情報関連企業や大規模なコールセンター等16社が立地する情報産業集積団地「ソフトパークふくい」が存在する。本地域内では複数のIT関連企業がサテライトオフィスを設置したほか、コロナによる地方回帰の動きも相まって、IT企業の新規立地が相次いでおり、特に、「ITのまち」としてオープンデータ公開自動化や子供向けプログラミング教育等に積極的に取り組んでいる鯖江市周辺にIT企業の集積が進んでいる。本県の情報通信業の事業所数は5年前より10%近く増加している（経済センサスー活動調査（令和3年））。

県では、IT企業をはじめとする小さくても魅力的な企業の誘致を進めるため、令和3年に「オフィス誘致補助金」を新設し、通信回線料は補助率100%とするなど強力で支援しており、情報関連産業の集積を活かしてIT企業の誘致を進めていく。

#### ⑧北陸自動車道・中部縦貫自動車道等の交通インフラを活用した物流分野

本地域にある福井北ジャンクション付近は北陸自動車道と中部縦貫自動車道の結節点であり、交通利便性の点において優位性を持つ地域である。中部縦貫自動車道は大野市街地から岐阜県境にかけて建設が進んでおり、整備の進展により、中京圏、関東圏へのさらなるアクセスの向上が期待される。また、関西圏へのアクセスに関しては、舞鶴若狭自動車道の4車線化も進むなど、物流機能が大きく強化されている。本県の運輸業の事業所数は5年前より10%近く増加している（経済センサスー活動調査（令和3年））。

また、大規模産業団地「テクノポート福井」の近郊には、広大なバルクヤード（19ha）を活用した荷捌きが可能な福井港があり、貨物取扱量に応じた費用助成等の支援を行っている。福井港丸岡インター連絡道路の整備も進んでおり、開通により福井港と丸岡インターチェンジとのアクセスが向上するとともに中部縦貫自動車道や北陸自動車道と一体となることで、福井港と関西圏・中京圏のネットワーク機能が高まることが期待される。

これらの物流機能の強化を見越して、近年、物流センターや倉庫等の物流関連施設の立地が相次いでおり、今後も高速交通ネットワークを活かした物流分野の誘致を推進していく。

## 6 地域経済牽引事業の促進に資する制度の整備、公共データの民間公開の推進その他の地域経済牽引事業の促進に必要な事業環境の整備に関する事項

### （1）総論

地域が持つ強みを生かし、生産性の向上やブランド力の向上を図るためには、地域の事業者のニーズを把握し、適切な事業環境の整備を行っていく必要がある。こうした事業環境整備に当たっては、国の支援策も併せて活用することで、積極的な対応で事業コストの低減を図ることで新事業の創出を促進し、地域経済の成長・発展を後押ししていく。

### （2）制度の整備に関する事項

#### ①不動産取得税、固定資産税の減免措置の創設（県、大野市、勝山市、鯖江市、あわら市、坂井市、永平寺町、越前町）

企業の積極的な設備投資が実施されるよう、一定の要件を課した上で、不動産取得税等の減免措置に関する条例を制定する。

#### ②地方創生関係施策の実施

（福井市）

令和2年度～4年度の地方創生推進交付金を活用し、繊維産業の競争力底上げのため、SDGs実現に向けた高付加価値繊維製品・新技術開発等の地域経済牽引事業を支援する取組みを実施。

(越前市)

令和4年度～令和6年度の地方創生推進交付金を活用し、北陸新幹線越前たけふ駅周辺エリアをフィールドとした官民連携による企業・人材が集う取組みを実施。

令和2年度～令和4年度の地方創生推進交付金を活用し、伝統工芸 後継者育成・産地連携プロジェクトを実施。

### ③企業誘致補助金

先端技術産業・研究開発施設・その他製造業・情報サービス業・物流関連産業に該当する企業の立地に係る投下固定資産に対して助成を行うとともに、特定の産業に関しては事業活動費に対しても助成を行っている。

## (3) 情報処理の促進のための環境の整備（公共データの民間公開に関する事項等）

### ○福井オープンデータライブラリの充実

県では、国の「電子行政オープンデータ戦略」を踏まえ、公共データを利用可能な形で公開しており、行政の透明性の向上を図るとともに、公開データを利活用したビジネスが展開される基盤を整え、オープンデータによる社会・経済の活性化の促進していく。

## (4) 事業者からの事業環境整備の提案への対応

事業者の抱える課題解決のための事業環境整備の提案を受けた場合においては、県成長産業立地課が窓口となり、関係部局と調整の上で適切な対応をすることとする。

## (5) その他の事業環境整備に関する事項

### ①スタートアップへの支援

- ・有望なベンチャー企業の発掘やマッチングを行う人材の配置など、ふくい産業支援センターの体制を強化するとともに、研究機関等と連携して、有望ベンチャーの情報を共有するネットワークを構築し、新たなベンチャーの発掘や成長を応援する。
- ・意欲をもって成長を目指す企業「NEXTベンチャー」に特化した勉強会やミニピッチイベントの開催などにより、新たなベンチャー企業の発掘と継続した支援を行うとともに、支援機関等との接点を増やし、ベンチャー企業の裾野を拡大する。
- ・先輩経営者との交流や個別メンタリング等を通して学生・若者の起業に対する機運の醸成を図るとともに、若手起業家対象の事業発注や学生起業家への資金支援を行うなど、若者が起業に挑戦できる土壌を作る。

### ②人材育成・確保に向けた支援

- ・国内外の大学院、研修機関等に経営者や社員を派遣する企業に対する支援を行い、新分野への事業展開やイノベーションの創出を担う人材を育成する。
- ・副業・兼業など外部人材の活用に向け、受入れ・定着等に向けた相談体制の強化やセミナー等によるモデル事例の紹介などを通して、企業における多様な人材の活躍を促進する。

- ・海外の人材育成機関等との連携により、本県に人材を送り出す仕組みを創設するとともに本県の魅力をPRするなど、人材の送り出し国へのアプローチを強化し、高度外国人材を安定して確保できる体制を整備する。
- ・人材確保に向け、事業者の人材育成・確保を促進する支援体制を構築し、企業への情報提供や制度の整備を検討するなど、事業者の取組を支援する。

### ③産業用地の確保に向けた支援

- ・高速交通網の結節点近くに大規模な県営産業団地を整備し、イノベーションを創造する高付加価値企業の集積を目指す。
- ・市町と協力し、市町営産業団地や新幹線駅・高速IC周辺への企業誘致を進める。

### ④賃上げ促進

- ・生産性向上の取組を通じて積極的に賃上げを行う企業に対し、設備投資への助成や専門家による助言などを行い、企業の経営改善と従業員の所得向上を促進する。
- ・「賃上げ」を県の補助金の支給要件とするなど、賃上げに積極的に取組む企業を重点的に支援する。
- ・業界団体や経営者に対して賃上げの働きかけを行うとともに、全国一律の最低賃金の実現を国に要望していくなど、関係者と連携しながら県民への分配を促進する。

### ⑤GXの促進支援

- ・省エネに関する相談窓口の設置や専門家の派遣等により、省エネの取組みの普及を図るとともに、先進的な取組を行う企業の認定やネットワークの構築により、脱炭素の取組みを推進する。
- ・高効率な省エネ設備等の導入に対して補助制度や融資制度等による資金面での支援を行い、県内企業の脱炭素に向けた投資を促進する。
- ・CO<sub>2</sub>排出量の“見える化”等を学ぶ企業向けの講座を開設するとともに、省エネガイドラインの実践のための現場見学会を実施するなど、排出量削減に向けた取組みを後押しする。

### ⑥DXの促進支援

- ・DXオープンラボの専門員や支援機関による相談対応、好事例集の普及を通して、社内DXの初めの一步を踏み出す企業を支援し、小さな企業でも自らの力でDX化を進めていく取組みを拡大する。
- ・プログラミングスキルの基礎を学ぶITスクールを開講し、県内ベンダー等におけるIT人材の確保を支援するとともに、業種別、経営者向けなど様々な層を対象としたDX研修を実施することにより、IT人材の育成を進める。
- ・DX投資と企業経営の専門家への経営相談をセットで行うことにより、経営改革ツールとしてのDX活用を促す。

(6) 実施スケジュール			
取組事項	令和6年度(初年度)	令和7年度～	令和10年度 (最終年度)
<b>【制度の整備】</b>			
① 不動産取得税等の 減免措置の創設		運用	
② 地方創生関係施策 の実施		運用	
③ 企業誘致補助金		運用	
<b>【情報処理の促進のための環境整備(公共データの民間公開等)】</b>			
福井オープンデータ ライブラリの充実		運用	
<b>【事業者からの事業環境整備の提案への対応】</b>			
相談対応		運用	
<b>【その他】</b>			
① スタートアップへ の支援		運用	
② 人材育成・確保に 向けた支援		運用	
③ 産業用地の確保に 向けた支援		運用	
④ 賃上げ促進		運用	
⑤ G Xの促進支援		運用	
⑥ D Xの促進支援		運用	

## 7 地域経済牽引支援機関が行う支援の事業の内容及び実施方法に関する事項

### (1) 支援の事業の方向性

地域経済牽引事業の促進に当たっては、人材や設備、資金などの開発基盤を強化し、もって革新的な研究開発等を促すことが重要と考える。このため本県では、大学研究者や大企業、公設試、金融機関など産学官金が一体となって、研究開発から販路開拓までを包括的に支援する「ふくいオープンイノベーション推進機構」を平成27年6月に設立した。

個々の支援機関が行う企業支援の効果を最大限発揮させるため、こうした支援機関の連携を促進する。

### (2) 地域経済牽引支援機関が行う支援の事業の内容及び実施方法

① 福井県工業技術センター



本県の産業振興に向けて、県内企業に対する技術指導や情報提供、共同研究の実施など幅広い支援事業を行っている。また、ふくいオープンイノベーション推進機構においては企業が抱える研究課題についての相談窓口、重点支援分野である「宇宙」、「炭素繊維」、「ヘルスケア」、「AI・IoT・ロボット」、「脱炭素関連技術」の研究開発支援として国等の競争的産学官共同研究の申請・実施等、機構活用のマネジメントを行う。

#### ②商工会議所・商工会

地区の商工業の総合的改善を目的に、巡回に企業の事務指導、地区が抱える課題に応じた研修の実施等を行う。

#### ③公益財団法人 ふくい産業支援センター

本県の企業に対する包括的な相談窓口となっており、新分野進出や事業の多角化等経営革新を推進する個人・中小企業に対し、企業診断、専門家派遣、新分野進出研究開発は販路開拓におけるマッチング等の総合的支援を行っている。

#### ④国立研究開発法人 産業技術総合研究所

令和5年5月、産総研「北陸デジタルものづくりセンター」が坂井市に開所し、工業技術センター内に設置されている同研究所「福井サイト」とともに、県内企業のニーズの掘り起こしやマッチング、全国の産総研拠点との橋渡しによって共同研究を推進し、繊維や金属加工をはじめとした県内企業によるものづくりの高付加価値化を支援している。

#### ⑤国立大学法人 福井大学

福井大学産学官連携本部が、地域の産業界と共有できる課題の抽出と、その解決に従来の学部・学科の枠を越えて協力できる仕組みとして機能しており、大学の窓口として地域産業界の支援を行っている。

#### ⑥公立大学法人 福井県立大学

地域との連携を進めるための全学的組織として福井県立大学地域連携本部を開設し、地域企業等からの相談対応を行っている。また、連携本部の開設に合わせて、福井銀行と「産学連携の協力推進に係る協定」を締結。連携本部内に福井銀行 地域創生チームのメンバーを「学外コーディネーター」として参画させ、教職員と連携して大学の研究シーズと企業ニーズとのマッチングを進めている。

#### ⑦学校法人金井学園 福井工業大学

福井工業大学地域連携研究推進センターにおいて、企業や公的機関との技術提携を進めており、委託研究・試験研究、共同研究、技術移転の推進などの支援を行っている。

#### ⑧独立行政法人国立高等専門学校機構 福井工業高等専門学校

福井工業高等専門学校地域連携テクノセンターにおいて、地域企業との共同研究や技術相談による企業支援を行っている。また、起業家育成と事業創出の支援にも取り組んでいる。

⑨公益社団法人 ふくい農林水産支援センター

農林水産業の発展及び環境の保全に寄与することを目的として、新規就農者への支援、農地中間管理事業、農林水産に関する研修及び教育等、農林水産業の担い手の確保及び育成を行う。

⑩公益社団法人 福井県観光連盟

福井県の観光事業の健全な振興を図り、もって、観光客の誘致及び産業経済の発展に寄与することを目的として、県内へ送客する国内外の旅行事業者への助成や地域の魅力のPR活動を行う。

⑪株式会社福井銀行、株式会社福邦銀行、福井信用金庫、敦賀信用金庫、小浜信用金庫、越前信用金庫

商工会議所や外部専門家と連携し企業からの相談を受け付けるとともに、県と連携した投資ファンドを運用し、企業の財政支援を併せて行う。

⑫県内金融機関（⑪を含む。）

県内の中小企業に対し、県が設定した制度内容に基づき、低利・長期の融資を行う。

## 8 環境の保全その他地域経済牽引事業の促進に際し配慮すべき事項

### （1）環境の保全

県においては、環境への負荷が少ない持続的発展が可能な社会の構築などのため、福井県環境基本条例を制定するなどして積極的に環境の保全、自然の保護などに努めている。

特に、本地域は、多数の海水浴場を擁した美しい海岸線や緑豊かな山々など自然に恵まれた地域であることから、円滑な企業立地の推進と地域住民の生活との調和のとれた共存を図っていくことが重要である。

このため、本計画の実施に当たっては、住民の理解を得ることを最優先に考え、市町が企業と住民との仲介役になり、公害防止協定や住民の意見を聴取するなど環境保全、生活保全の調整を進める。

また、地域の環境を保全するため、企業に対して大気汚染防止法、水質汚濁防止法等の環境法令の遵守を指導するとともに、環境への負荷を抑えるため、廃棄物の排出抑制やリサイクルの推進を働きかける他、国立公園等の環境保全上重要な地域内での整備の実施に当たって、事前に情報提供を行う等福井県の自然環境部局と十分調整を図りつつ、専門家の指導・助言を踏まえて、それらの保全が図られるよう十分配慮して行う。

### （2）安全な住民生活の保全

県では、平成16年に「福井県安全で安心なまちづくりの推進に関する条例」を制定し、県民が

安全で安心して暮らせる社会の実現を図ることとしている。

このため、企業立地による地域産業集積の促進に当たっては、

①防犯に配慮した施設の整備・管理

- ・事業所付近において地域住民が犯罪被害に遭わないようにするため、照明装置などの施設整備
- ・道路、公園、工場等における植栽の適切な配置及び剪定による見通しの確保
- ・公共空間や空き地が地域住民に迷惑を及ぼす行為に利用されないための管理の徹底
- ・交通事故や犯罪を防止するため、交通安全施設の整備及び夜間において人の行動が視認できる程度の照度の確保

②従業員等に対する防犯指導

- ・従業員に対する遵法意識の浸透及び従業員、顧客等が犯罪被害に遭わないための防犯指導等の徹底
- ・外国人従業員に対する日本の法制度の指導の徹底
- ・外国人を雇用しようとする際の不法就労の防止と人事管理の徹底

③地域における防犯活動への協力

- ・事業活動に関し自主防犯活動を積極的に行うとともに、地域住民等が行う自主防犯活動への協力
- ・企業立地等を通じた地域の産業集積に伴い、犯罪及び事故防止ならびに地域の安全と平穏の確保に配慮

④連絡体制の整備

- ・犯罪や事故発生時における関係機関への連絡体制の整備と捜査への協力など、所轄警察署や交通安全推進団体等と連携を取り地域の安全確保に配慮

などを推進する。

**(3) PDCA体制の整備等**

毎年度終了時に地域経済牽引事業計画の実績を取りまとめ、KPIの進捗状況を把握するとともに、基本計画の終了年度には効果の検証と対象事業の見直しを行う。

また、県内産業を取り巻く環境が大きく変化する等、本計画のあり方に関わる事象が発生した場合においては、上記時期に関わらず、十分な検証を行った上で計画の見直しを検討することとする。

**9 地域経済牽引事業の促進を図るための土地利用の調整を行う場合にあっては、その基本的な事項**

**(1) 総論**

重点促進区域の区域内においては、重点促進区域1、2、5、8及び15～19に土地利用調整が必要な区域が含まれるため、これらの地域において地域経済牽引事業を実施する場合は、土地利用調整計画を策定する必要がある。

また、重点促進区域3、4、6、7、9～14には土地利用調整が必要な区域が含まれていない。地番は別紙3のとおり。

**(地区内における公共施設整備の状況)**

**【重点促進区域1】**

福井北ジャンクション・インターチェンジ周辺においては、平成 29 年 7 月に永平寺インターチェンジ～上志比インターチェンジが開通したことにより、中部縦貫自動車道における永平寺大野道路が全線開通し、北陸自動車道と中部縦貫自動車道の結節点となったところである。また、福井北ジャンクション・インターチェンジに接続する国道 416 号が東西に通っているほか、区域の約 3 キロ西には本県を縦断する国道 8 号が南北に通っている。また、国道 416 号に接続する一般県道京善・原目線（県道 165 号）や広域農道が整備されている。区域の大部分において上下水道が整備されており、新たに大規模な公共施設の整備を行う必要はない。

#### 【重点促進区域 2】

福井インターチェンジ周辺においては、福井インターチェンジに接続する国道 158 号が東西に通っているほか、区域の西には本県を縦断する国道 8 号が南北に通っている。さらに、区域内には主要地方道福井・今立線（県道 25 号）、一般県道稲津・松岡線（県道 113 号）などが整備されている。また、上水道が整備されており、新たに大規模な公共施設の整備を行う必要はない。

#### 【重点促進区域 5】

問屋団地周辺においては、区域に近接して、本県を縦断する国道 8 号や中心市街地から福井インターチェンジを通り大野市へつながる国道 158 号が整備されている。さらに、区域内では上下水道が整備されており、新たに大規模な公共施設の整備を行う必要はない。

#### 【重点促進区域 8】

三留工業団地周辺においては、区域に近接して主要地方道福井・四ヶ浦線（県道 6 号）や一般県道清水・麻生津線（県道 253 号）、主要地方道福井・朝日・武生線が整備されている。さらに区域内では上下水道が整備されており、新たに大規模な公共施設の整備を行う必要はない。

#### 【重点促進区域 15】

福井大学医学部・福井県立大学周辺においては、北陸自動車道に平行して福井北ジャンクション・インターチェンジに接続する一般県道大畑松岡線（県道 164 号線）が南北に通っているほか、区域の西には本県を縦断する国道 8 号が南北に通っている。また、区域の大部分は上下水道が整備されており、新たに大規模な公共施設の整備を行う必要はない。

#### 【重点促進区域 16】

参ろ一ど周辺においては、平成 29 年 7 月に永平寺インターチェンジ～上志比インターチェンジが開通したことにより、中部縦貫自動車道における永平寺大野道路が全線開通しており、永平寺参道インターチェンジが整備されたところである。また、参ろ一どに並行して国道 364 号が南北に通っており、永平寺参道インターチェンジと区域の北を通る国道 416 号を結んでいる。区域の大部分は上下水道が整備されており、新たに大規模な公共施設の整備を行う必要はない。

#### 【重点促進区域 17】

浄法寺周辺においては、東西に流れる九頭竜川に並行して主要地方道勝山丸岡線（県道 17 号線）が通っており、坂井市や勝山市へのアクセスが可能である。区域の西には国道 416 号が通っており、中部縦貫自動車道永平寺参道インターチェンジへのアクセスが可能である。また、区域の大部分において上下水道も整備されており、新たに大規模な公共施設の整備を行う必要はない。

### 【重点促進区域 18】

中部縦貫自動車道（永平寺大野道路）の開通により、上志比インターチェンジが整備されたところである。上志比インターチェンジと接続する国道 416 号により永平寺町中心部、福井市または勝山市へのアクセスが可能である。また、区域内では上下水道が整備されており、新たに大規模な公共施設の整備を行う必要はない。

### 【重点促進区域 19】

越前たけふ駅周辺においては、武生インターチェンジに接続する主要地方道武生インター線が南北に通っているほか、区域の西に本県を縦断する国道 8 号が南北に通っている。区域の中央部には、国道 8 号と主要地方道武生インター線を結ぶ一般県道越前たけふ駅線が東西に通っている。また、区域の大部分では上下水道が整備されており、新たに大規模な公共施設の整備を行う必要はない。

(他計画との調和等)

### 【重点促進区域 1】

重点区域に設定された当該区域については、福井都市計画区域マスタープランにおいては、「物流拠点等として土地利用できるよう、周辺環境に配慮しながら、市街化区域への編入を検討する」とされており、福井市都市計画マスタープランにおいては、「インターチェンジ周辺に流通業務機能の誘導」とされ、永平寺町都市計画マスタープランにおいても、「新しい産業拠点」として位置づけられている。

また、この地域を含むエリアは福井農業振興地域整備計画において「高性能な機械の導入により田として利用する」とされ、永平寺町農業振興地域整備計画においては、本区域を含む松岡ブロックでは、「今後も水稲作を主体とした土地利用を進めていく」と記載されている。一方、福井農業振興計画において、振興計画により目指す農業振興の方策として「農業従業者の減少が進む中で、農業を維持するために、農業および他産業による所得向上により生活環境を維持する」とされている。

そのため、地域の経済発展に繋がる地域経済牽引事業の実施においては、基本方針及び基本計画に則り、丁寧な土地利用調整を行うことで、各都市計画マスタープラン及び農業振興地域整備計画との調和を図っていく。

そういった状況のなか、農用地及び市街化調整区域として重点促進区域に設定された高速道路インターチェンジ周辺である当該区域については、平成 29 年 3 月に策定された第二次永平寺町総合振興計画において「新産業拠点」として位置づけられている。

今般、当該区域は高速道路の交通利便性を活用し、製造業のみならず物流関連産業等の誘致・振興を図るための地域経済牽引事業の用に供されるものであることから、これらの方針と調和したものである。また、促進区域内の既存の工業団地や遊休地等について、福井市及び永平寺町においてその把握に努め、事業者に対して適切に開示するものとする。

### 【重点促進区域 2】

重点促進区域に設定された当該区域について、福井都市計画区域マスタープランにおいては、市街化調整区域の土地利用の方針として、「農村の地域コミュニティ維持等の特別な理由がある場合は、例外的に一定の条件を満たす地区に限り、適切な規模での開発を許容する」とされ、福井市都市計画マスタープランにおいては、「集落への影響を勘案しながら、企業立地等の適切な

土地利用を誘導する」としている。

また、この地域を含むエリアは福井農業振興地域整備計画において「高性能な機械の導入により田として利用する」と記載されている。一方、福井農業振興計画において、振興計画により目指す農業振興の方策として「農業従業者の減少が進む中で、農業を維持するために、農業および他産業による所得向上により生活環境を維持する」とされている。

そのため、地域の経済発展に繋がる地域経済牽引事業の実施においては、基本方針及び基本計画に則り、丁寧な土地利用調整を行うことで、都市計画マスタープラン及び農業振興地域整備計画との調和を図っていく。

今般、当該区域は高速道路の交通利便性を活用し、製造業のみならず物流関連産業等の誘致・振興を図るための地域経済牽引事業の用に供されるものであることから、これらの方針と調和したものである。また、促進区域内の既存の工業団地や遊休地等について、福井市においてその把握に努め、事業者に対して適切に開示するものとする。

#### 【重点促進区域5】

農地及び市街化調整区域として重点促進区域に設定された当該区域について、福井都市計画区域マスタープランにおいては、「今後も流通業務地を維持する」とされており、福井市都市計画マスタープランにおいては、「流通業務地として、操業しやすい環境を形成」とされている。

また、この地域を含むエリアは福井農業振興地域整備計画において「高性能な機械の導入により田として利用する」と記載されている。一方、福井農業振興計画において、振興計画により目指す農業振興の方策として「農業従業者の減少が進む中で、農業を維持するために、農業および他産業による所得向上により生活環境を維持する」とされている。

そのため、地域の経済発展に繋がる地域経済牽引事業の実施においては、基本方針及び基本計画に則り、丁寧な土地利用調整を行うことで、都市計画マスタープラン及び農業振興地域整備計画との調和を図っていく。

当該区域は高速道路インターチェンジに近接するとともに、物流関連企業の集積地である。今般、これらの地域は高速道路の交通利便性を活用し、製造業のみならず物流関連産業等の誘致・振興を図るための地域経済牽引事業の用に供されるものであることから、これらの方針と調和したものである。また、促進区域内の既存の工業団地や遊休地等について、福井市においてその把握に努め、事業者に対して適切に開示するものとする。

#### 【重点促進区域8】

市街化調整区域として重点促進区域に設定された当該区域について、福井都市計画区域マスタープランにおいては、市街化調整区域の土地利用の方針として、「農村の地域コミュニティ維持等の特別な理由がある場合は、例外的に一定の条件を満たす地区に限り、適切な規模での開発を許容する」とされ、福井市都市計画マスタープランにおいては「産業を支える拠点」として位置づけられている。

そのため、地域の経済発展に繋がる地域経済牽引事業の実施においては、基本方針及び基本計画に則り、丁寧な土地利用調整を行うことで、都市計画マスタープランとの調和を図っていく。

当該区域は電子部品製造業等の集積地であるため、今般、これらの地域は集積を活用した成長ものづくり分野等において稼ぐ力を向上させるための地域経済牽引事業の用に供されるものであることから、これらの方針と調和したものである。また、促進区域内の既存の工業団地や遊休地等について、福井市においてその把握に努め、事業者に対して適切に開示するものとする。

#### 【重点促進区域 15】

永平寺町農業振興地域整備計画において、土地利用の方向として「農業生産の確保を図るために必要な農用地として、農業以外の他用途の需要が見込まれる土地を除き、優良な農用地を確保するため現在土地基盤整備事業により整備された農用地及び今後整備予定の農用地の内、今後とも農用地として利用することが適当と認められる土地は農用地として確保を図る」としている。一方、永平寺町都市計画マスタープランにおいては、将来都市構造として「今後のまちづくりは、優れた自然景観の維持・保全を基調としつつ、中部縦貫自動車道の整備効果を積極的に活用するとともに、定住促進に向けた快適で質の高い生活空間の創出を図っていく」としている。

そのため、地域の経済発展に繋がる地域経済牽引事業の実施においては、基本方針及び基本計画に則り、丁寧な土地利用調整を行うことで、都市計画マスタープラン及び農業振興地域整備計画との調和を図っていく。

そういった状況のなか、福井大学医学部、福井県立大学、ほか2つの専門学校など情報産業が集積するソフトパークふくいや学術研究機能や情報産業機能が集積している本区域については、永平寺町都市計画マスタープラン及び平成29年3月に策定された第二次永平寺町総合振興計画において「学術交流拠点」として位置づけられ、学術研究都市として地域に開かれた学びの場となる交流拠点の創出などの充実を図り、多様な人が学び、集う環境づくりを進めるとしており、地域経済牽引事業の用に供されるものであることから、これらの方針と調和したものである。また、促進区域内の既存の工業団地や遊休地等については、永平寺町においてその把握に努め、事業者に対して適切に開示するものとする。

#### 【重点促進区域 16】

永平寺町農業振興地域整備計画において、土地利用の方向として「農業生産の確保を図るために必要な農用地として、農業以外の他用途の需要が見込まれる土地を除き、優良な農用地を確保するため現在土地基盤整備事業により整備された農用地及び今後整備予定の農用地の内、今後とも農用地として利用することが適当と認められる土地は農用地として確保を図る」としている。一方、永平寺町都市計画マスタープランにおいては、将来都市構造として「今後のまちづくりは、優れた自然景観の維持・保全を基調としつつ、中部縦貫自動車道の整備効果を積極的に活用するとともに、定住促進に向けた快適で質の高い生活空間の創出を図っていく」としている。

そのため、地域の経済発展に繋がる地域経済牽引事業の実施においては、基本方針及び基本計画に則り、丁寧な土地利用調整を行うことで、都市計画マスタープラン及び農業振興地域整備計画との調和を図っていく。

そういった状況のなか、本区域については、中部縦貫自動車道が広域連携軸として位置付けられており、広域的な人や物の流れを支える軸としており、今般、それらを活用し自動走行関連技術を中心とした最先端技術に特化した製造業の誘致・振興を図るための地域経済牽引事業の用に供されるものであることから、これらの方針と調和したものである。また、促進区域内の既存の工業団地や遊休地等については、永平寺町においてその把握に努め、事業者に対して適切に開示するものとする。

#### 【重点促進区域 17】

永平寺町農業振興地域整備計画において、土地利用の方向として「農業生産の確保を図るために必要な農用地として、農業以外の他用途の需要が見込まれる土地を除き、優良な農用地を確保

するため現在土地基盤整備事業により整備された農用地及び今後整備予定の農用地の内、今後とも農用地として利用することが適当と認められる土地は農用地として確保を図る」としている。一方、永平寺町都市計画マスタープランにおいては、将来都市構造として「今後のまちづくりは、優れた自然景観の維持・保全を基調としつつ、中部縦貫自動車道の整備効果を積極的に活用するとともに、定住促進に向けた快適で質の高い生活空間の創出を図っていく」としている。

そのため、地域の経済発展に繋がる地域経済牽引事業の実施においては、基本方針及び基本計画に則り、丁寧な土地利用調整を行うことで、都市計画マスタープラン及び農業振興地域整備計画との調和を図っていく。

そういった状況のなか、本区域を含む地域については、令和4年6月に改定された永平寺町都市計画マスタープランで、「地域特性を活かし、地域経済を牽引する産業の集積を積極的に進め」、さらに「地域未来投資促進重点地域」では、田園集落など周辺環境と調和を図りながら、それぞれの地域特性を活かした地域産業を牽引する企業の立地を促進」することを明記されている。平成29年3月に策定された第二次永平寺町総合振興計画においては、「景観シンボル軸」として位置づけられている。今般、この区域は、九頭竜川の景観の保全を図るとともに、親水的活用として整備を図るものであり、景観との調和を図った整備を行うため、これらの方針と調和したものである。また、促進区域内の遊休地等については、永平寺町においてその把握に努め、事業者に対して適切に開示するものとする。

#### 【重点促進区域 18】

永平寺町農業振興地域整備計画において、土地利用の方向として「農業生産の確保を図るために必要な農用地として、農業以外の他用途の需要が見込まれる土地を除き、優良な農用地を確保するため現在土地基盤整備事業により整備された農用地及び今後整備予定の農用地の内、今後とも農用地として利用することが適当と認められる土地は農用地として確保を図る」としている。一方、令和4年6月に改定された永平寺町都市計画マスタープランにおいては、「上志比IC周辺などの地域特性を活かし地域産業を牽引する企業の立地の積極的な促進」するとしている。

そのため、地域の経済発展に繋がる地域経済牽引事業の実施においては、基本方針及び基本計画に則り、丁寧な土地利用調整を行うことで、都市計画マスタープラン及び農業振興地域整備計画との調和を図っていく。

そういった状況のなか、本区域を含む地域については、中部縦貫自動車道が広域連携軸として位置付けられており、広域的な人や物の流れを支える軸としているため、今般、これらの地域は製造業の誘致・振興を図るための地域経済牽引事業の用に供されるものであることから、これらの方針と調和したものである。また、促進区域内の既存の工業団地や遊休地等については、永平寺町においてその把握に努め、事業者に対して適切に開示するものとする。

#### 【重点促進区域 19】

本区域は丹南都市計画区域に指定されており、丹南都市計画区域マスタープランにおいては、「都市計画区域を超えた圏域での一体的な都市づくりを意識しつつ、都市基盤施設の整備・維持を適切に行い、県内の地域間の連携を促進し、県域だけでなく更に広域的な圏域での活発な交流を促進する北陸新幹線の整備によるインパクトをまちづくりに生かしていかなければならない」としている。

また、越前市都市計画マスタープランにおいては、越前たけふ駅周辺について、広域交通の結



節点としての高い交通利便性を活かし、丹南地域の玄関口としてふさわしい、質の高いサービスが得られる広域高次都市機能の誘導を図るとされている。

越前市農業振興地域整備計画においては、本区域を含む東部地区の用途区分の構想として「田として既に水利条件が完備されており、その殆どが団地性 100h a 以上、傾斜度 1/100 内外で構成され今後の大型機械化に対応する条件を備えていることから、田としての利用を進める」と記載されている。

しかしながら、土地利用の方向として「本市の産業活性化プランに基づき企業誘致を推進することにより製造業及びサービス業の発展が見込まれることから、工場用地の拡張など一部、農地での需要は避けられないと考える。」「本市では令和元年末の農用地区域内の農地面積 3,417h a を令和 12 年までに、農用地区域からの除外面積 23.3h a と想定し、また、北陸新幹線関連事業等で、83.1h a の減少を見込み合計 106.4h a が減少すると予想され、農用地区域内農地面積を 3,310.8h a を確保するものとする。」としている。

そのため、地域の経済発展に繋がる地域経済牽引事業の実施においては、基本方針及び基本計画に則り、丁寧な土地利用調整を行うことで、都市計画マスタープラン及び農業振興地域整備計画との調和を図っていく。

今般、当該区域は交通結節点の特徴を生かし、国内外から企業・人材が集う、研究開発施設等の高次機能の集積を目指すための地域経済牽引事業の用に供されるものであることから、これらの方針と調和したものである。また、促進区域内の既存の工業団地や遊休地等について、越前市においてその把握に努め、事業者に対して適切に開示すものとする。

## (2) 土地の農業上の利用との調整に関し必要な事項

土地利用調整区域については、遊休地を含め(1)において把握された工場適地、業務用地を優先して設定することとする。また、土地利用調整区域への立地を想定していた事業者が立地を取りやめる、立地した事業者がその後すぐに撤退する等の事態が生じないよう、具体的な立地ニーズや事業の見通しを踏まえて設定することとする。やむを得ず土地利用調整区域に農地を含める場合においては、市町が土地利用調整区域を設定する際に行うべき調整は、地域の実情を踏まえ、以下の方針により行うこととする。

### ① 農用地区域外での開発を優先すること

福井市においては、JR福井駅を中心として、市街化区域に指定されている。重点促進区域であるテクノポート福井には製造業(化学工業・素材関連産業)の集積が進んでいることもあり、この区域の土地の活用を優先する。次に、市内工業系用途地域に空き区画は少なくなっているが、こちらの活用を優先する。福井市の市街化調整区域は、農振農用地区域に指定されている土地が多く、当該区域外での開発を優先することとする。

また、永平寺町の松岡地区中央部は市街化区域に指定されている。市街化区域のうち、志比堺地区、薬師地区及び観音町駅周辺の地区は、地場産業の集積する工業地として操業環境の維持・向上を図るため、地場産業関連企業については、この土地の活用を優先することとする。この他、永平寺町は農振農用地区域に指定されているため、当該区域外での開発を優先することとする。

越前市においては、工業系用途地域の空き区画は少なく、用地が点在しているが、こちらの活用を優先する。

土地利用を行う際の基本的な事項として、施設用地については、地方公共団体が大規模な工業

団地を先行して造成するのではなく、具体的な立地ニーズや事業の確実性を踏まえた後に調整を行うこととする。

やむを得ず農振農用地区域内での開発を行う場合は、「福井県農業振興地域整備基本方針」および「福井県農業振興地域制度事務処理要領」、「福井県農業振興地域整備計画の変更に係る同意基準（平成24年3月29日農振第980号課長通知）」の除外要件」に合致するものであることとする。

## ② 周辺の土地の農業上の効率的な利用に支障が生じないようにすること

重点促進区域内には集团的農地がある。やむを得ずこうした農地に土地利用調整区域を設定する場合でも、集团的農地の中央部を開発することで高性能農業機械による営農に支障が生じる、また、小規模の開発行為がまとまりなく行われることにより、農業生産基盤整備事業の実施や、農地中間管理事業等の農地流動化に支障が生じるなど、農地の効率的な利用に支障が生じないようにすることとする。農業経営基盤強化促進法に規定する地域計画の区域内に他の用途の土地が介在することとなり、当該地域計画に定められた農作物の生産振興や産地形成、当該地域計画に定められた効率的かつ安定的な農業経営を営む者に対する農用地の利用の集積及び農用地の集団化に関する目標等の地域計画の達成に支障が生じることがないようにする。

また、優良農地を確保する観点から、効率的かつ安定的な農業経営を営む者に対する農用地区域の利用集積に支障を及ぼすおそれがある場合、農地中間管理事業等の農地流動化施策の推進への支障が生じる恐れがある場合は、開発は認めないとする。

福井市においては、国営九頭竜川下流農業水利事業が整備されたところであり、九頭竜川や足羽川、日野川用水流域では基幹水利施設ストックマネジメント事業などで農業用排水施設の更新事業も実施されていることから、当該事業の受益地において開発が行われることを避けるなど、農地の効率的な利用に支障が生じないようにすることとする。やむを得ず当該事業の受益地となる可能性のある土地を土地利用調整区域に含めることを検討する場合には、当該事業の担当部局と調整を行い、周囲の土地改良施設等に影響を与えないような計画になっているかどうか、当該施設の管理者の同意が得られるような計画になっているか等、十分に検討することとする。

永平寺町においては、国営九頭竜川下流農業水利事業が整備されたところであり、農業用排水施設の更新事業も実施されていることから、当該事業の受益地において開発が行われることを避けるなど、農地の効率的な利用に支障が生じないようにすることとする。やむを得ず当該事業の受益地となる可能性のある土地を土地利用調整区域に含めることを検討する場合には、当該事業の担当部局と調整を行うこととする。

## ③ 面積規模が最小限であること

やむを得ず農地において地域経済牽引事業の用に供する施設を整備する場合は、個別の施設について計画する事業内容に基づき立地ニーズを確認し、事業を行う上で必要最小限の面積をその用に供することとする。特に、土地改良事業等の受益地や農振農用地区域内の相当部分を開発するものなど、地域の農業振興に支障をおよぼす恐れがある開発は行わないこととする。

## ④ 面的整備を実施した地域を含めないこと

重点促進区域においては、8年未経過の圃場整備事業はなく、今後、圃場整備事業等の面的整備の実施は予定されていないが、今後、当該事業の対象農地になった場合も、工事が完了した年度の翌年度の初日から起算して8年を経過しない間は、土地利用調整区域に含めないこととする。

⑤ 農地中間管理機構関連事業を実施した地域を含めないこと

重点促進区域においては、現状、農地中間管理機構関連事業の実施予定は確認されていない。今後、当該事業の対象農地になった場合、農地中間管理機構の中間管理権の存続期間中は土地利用調整区域に含めないこと、農地中間管理機構関連事業を行う予定のあることが公にされている農地についても土地利用調整区域に含めないこと、農地中間管理権の存続期間が満了した農地についても、上記①から③までの考え方にに基づきやむを得ない場合でなければ当該農地を土地利用調整区域に含めないこととする。

(3) 市街化調整区域における土地利用の調整に関し必要な事項

重点促進区域および土地利用調整区域の設定に当たっては、市街化区域内において現に宅地化された土地の活用を優先することとする。ただし、市街化区域において適切でないと認められ、かつ、地形・環境等の自然条件、雇用、交通、土地利用、産業等の社会経済条件を総合的に勘案し、やむを得ないと認められる場合には、都市計画に関する基本的な方針との調和が保たれることを前提に、市街化調整区域に設定することも可能とする。この場合、市街化調整区域において、大規模な公共施設整備を要することがないよう留意するとともに、地域経済牽引事業と関係のない施設、商業施設等の集客性のある施設、住宅等の市街化を促進する施設の新たな立地を誘発しないなど市街化調整区域が、都市計画法上において開発を抑制する地域であることに鑑み、上記(2)を踏まえ、以下の流通等の結節点(インターチェンジから概ね500m以内が妥当)を活用する重点促進区域および土地利用調整区域における地域経済牽引事業の用に供する施設は、周辺の市街化を促進するおそれがなく、かつ、市街化区域において行うことが困難または著しく不適当であって、地域経済牽引事業の効果を発揮する上で、以下のような施設とするものとする。

【重点促進区域1】

本地域には、北陸自動車道は関西・北陸方面を、中部縦貫自動車道は中部・関東方面を結ぶ、広域的な人や物の流れを支える広域連携軸となっており、国道416号の結節点である福井北ジャンクション・インターチェンジがあり、国道8号が南北に通るなど、交通インフラが最も充実した地域であるため、地域農産物、特産物等を全国へ運ぶ流通拠点に適しており、流通業等の誘致・振興を図ることや、自動運転の実装・普及を通じてデジタルとリアルが融合した地域生活圏の形成への貢献が期待できる。

(対象施設)

立地条件及び本計画において目標とする成長ものづくり産業や農林水産業の誘致・振興を踏まえると、本区域においては、以下の施設についての立地の必要性を認めることができる。

立地が想定される企業として地域特産物等の食品関連物流企業その他、植物工場や生体材料の研究施設及び工場等、地域の農業等の販路拡大、流通費用の効率化が図れる施設や、次世代モビリティに対応した物流施設とする。

【重点促進区域2】

本地域には北陸自動車道と国道158号の結節点である福井インターチェンジがあるほか、国道8号にアクセスが容易であるなど、交通インフラが最も充実した地域の1つとなっているため、

地域農産物をはじめとする流通拠点に適しており、流通業等の誘致・振興を図ることや、自動運転の実装・普及を通じてデジタルとリアルが融合した地域生活圏の形成への貢献が期待できる。

(対象施設)

立地条件及び本計画において目標とする流通業等の誘致・振興を踏まえると、本区域においては、以下の施設についての立地の必要性を認めることができる。

立地が想定される企業として地域特産物等の食品関連物流企業の他、植物工場や生体材料の研究施設及び工場等、地域の農業等の販路拡大、流通費用の効率化が図れる施設や、次世代モビリティに対応した物流施設とする。

## 10 計画期間

同意日から令和10年度末までとする。

なお、「福井県嶺北地域基本計画」に基づき法第11条第3項の規定による同意（法第12条第1項の規定による変更の同意を含む。）を受けた土地利用調整計画に関する変更の同意及び法第13条第4項の規定による承認（法第14条第3項の規定による変更の承認を含む。）を受けた承認地域経済牽引事業計画に関する変更の承認及び承認の取消しについて、当該同意基本計画の失効後も、なお従前の例による。

別紙1 促進区域

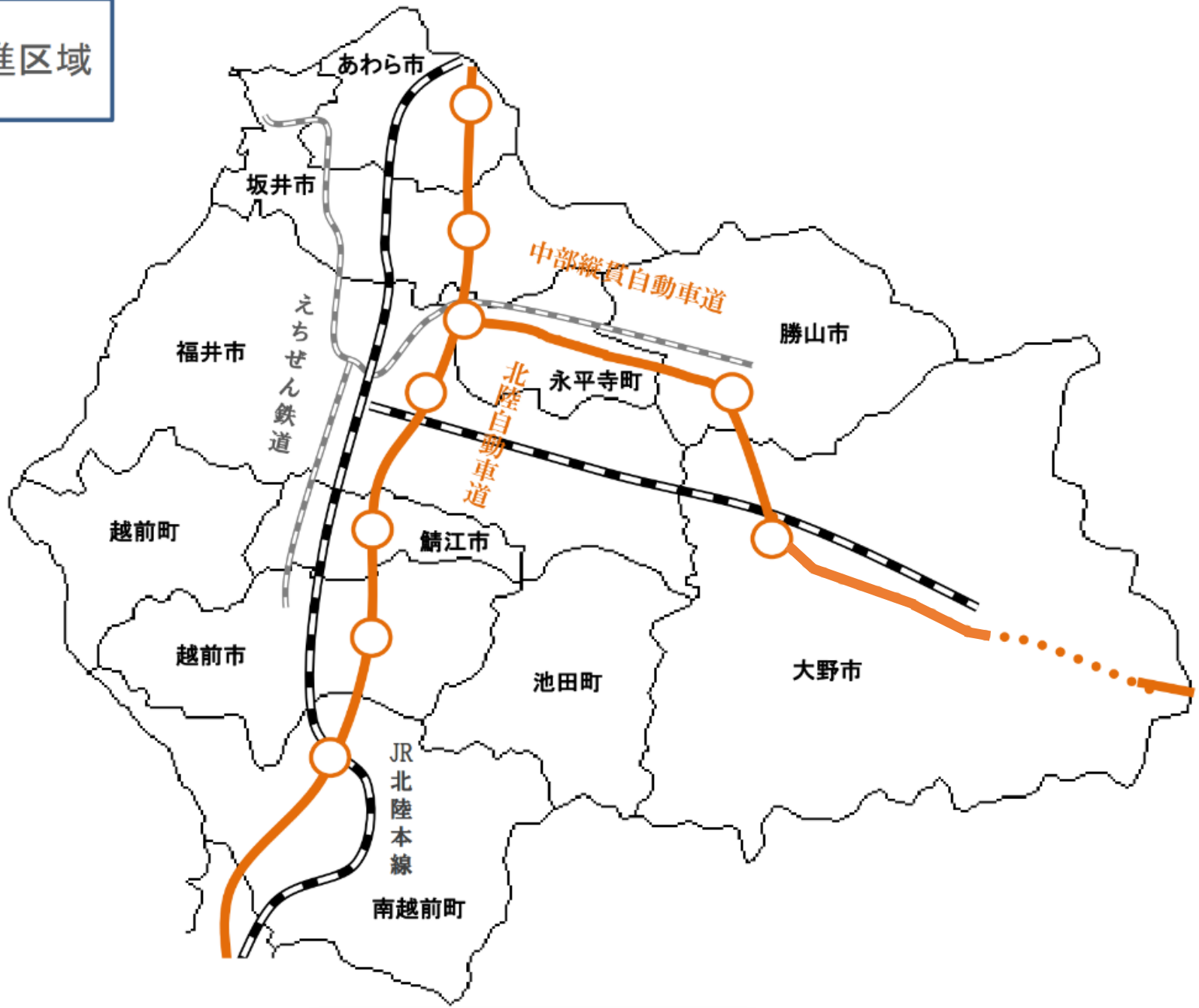

## 別紙 2

### ○法第十一条第一項に定める工場立地特例対象区域

市町名	区域
鯖江市	<p>(河端工業区域)</p> <p>水落町44-1-2、46-1-4、47-30-1、47-35-1、48-1-2、48-1-10、48-14-2、48-14-3、54-1-3</p> <p>上河端町1-1-1、1-1-3、2-1、2-10-3、3-1、3-2-2、3-2-3、4-1、4-32、5-1-1、5-1-2、5-1-6、5-1-7、6-1-1、6-1-4、6-1-33、7-1-1、9-1-1、9-1-3、9-1-10、9-4-7、9-4-8、10-1-1、10-1-2、10-4-2、11-1-1、11-1-3、11-1-5、11-5-2、11-7-3</p> <p>下河端町6-1-1、6-1-3、6-1-4、6-1-6、7-1-1、7-1-3、7-7-1、7-7-2、7-17-1、8-1、9-1、10-1、11-1-1、30-1-1、31-1-2、151、152、153、701、702、703、704、705-1、705-2、706、707、708、709、710、711、712、713、714、715、716、717、718、719、720、801、802、803、804、805、806、807、808、809、810-1、810-2、811、812、813-1、813-2、814、815、816、817、818、819、901、902、903、904、905、906、907、908、909、910、911、912、913、914、1301、1302、1303、1304、1305、1306、1310、1311、1312、1313、1402、1403、1404、1405、1406、1502、1503、1504、1505、1601、1602、1701、1702、1801、1802、1803、1804、1805、1806、1807、1808、1901、1902、1903、1904、1905、1906、1907、1908、1909、1910、1911、1912、1913、2301、2302、2303、2304、2305、2306、2307、2308、2316、2317、2318、2319</p> <p>(東部工業団地)</p> <p>御幸町1丁目101-1、101-2、101-4、101-5、102、103-1～103-41、104-1～104-3、201-1、201-3、202、301-3、301-4、301-6</p> <p>神中町2丁目601-6、601-7、602-1～602-6、603-1～603-6、604-3、604-22、605-1～605-13、605-24、605-28、605-31、605-32、606-1～606-4、607-1～607-11、609-6、609-7、610-10～610-12、701、801、802、803、804-1～804-5、805-1、805-55、806-1～806-17、807-1～807-16、808、809-1、809-2</p> <p>(鯖江機械工業団地)</p> <p>平井町1-1-2～1-1-4</p> <p>二丁掛町1-4-2～1-4-5、2-4-2～2-4-6</p> <p>当田町12-2-1、12-2-3～15、12-3-11～12-3-14、13-2-5～13-2-12、13-2-14～13-2-18、13-3-2～13-3-10、13-3-13、13-5-6、13-5-7、13-9-8、13-9-9</p>
あわら市	(金津中部工業団地)



	<p>矢地2-1, 3-2-2, 3-11~3-15, 4-2-1, 4-2-4, 4-3-1, 4-3-2, 4-7-1, 4-7-5, 4-8-1, 4-9-1, 4-10-1, 4-11-1, 4-12-1, 4-12-4, 4-12-5, 5-1-1, 5-1-4, 5-6-1, 5-6-2, 5-9, 5-9-1, 5-10, 5-11, 5-12-1, 5-12-2, 5-13~5-17, 5-18-1, 5-19, 5-28, 6-1-1~6-1-4, 7-1-1, 7-1-2, 7-52, 8-1-1, 8-1-4, 8-7-3, 8-35-1, 10-1-1, 31-1-5, 31-3-2, 32-1-1, 32-1-4, 33-23-2, 33-23-4, 33-23-5, 33-23-17, 34-1-1~34-1-8, 40-80, 40-81-1~40-81-3, 40-82, 40-83, 41-27-2, 41-27-3, 41-28-1, 41-28-3, 43-20-2~43-20-4, 43-67, 44-1-1</p> <p>伊井4-1-1, 4-1-6, 4-1-8~4-1-11, 4-9-2, 4-10-2, 5-1-1, 6-1-1, 6-10-1, 6-10-2, 6-10-6, 6-11-1, 6-11-3, 6-28-1, 6-28-2, 10-1-1, 10-13-1, 10-13-6, 11-1-1, 11-7-1, 11-8-1, 11-12-1, 11-18-2, 12-1~12-14, 12-15-1, 12-16-1, 12-17-1, 12-18-1, 12-18-2, 12-19-1, 12-20-1, 12-21-1, 13-1~13-4, 13-5-1, 13-7-1, 13-8-1, 13-9~13-12, 13-13-1, 13-14-1, 15-1-1, 15-2-1, 15-3-1, 15-4-1, 15-5~15-9</p> <p>清間11-14-1~11-14-3, 11-15-1, 11-15-2, 11-16-1, 11-16-2, 11-17-1, 11-17-2, 14-12-1, 14-12-4, 15-13-1, 15-13-2, 15-19, 18-1-1, 18-1-3, 19-1-1, 19-1-2, 20-21</p> <p>菅野60-1-1, 60-1-2, 60-2-1, 60-2-2, 60-3-1~60-3-3, 60-4, 60-5, 60-6-1, 60-6-2, 60-7, 60-8-1, 60-12-1, 60-13-2, 60-14-1, 60-16-2, 60-25, 60-26-1, 60-27</p> <p>古屋石塚22-1-3, 22-2-1, 22-3-1, 22-4-1, 22-102-1, 22-105-1, 22-111-1, 22-111-3</p>
越前市	<p>(今立工業団地)</p> <p>粟田部町61-13-1, 61-13-4~61-13-9, 62-15-1, 62-15-5, 63-10~63-15, 78-1~78-10, 79-1-1, 79-1-5~79-1-8, 81-1-1, 81-2, 81-5-2, 81-5-3, 81-6, 81-7, 81-8-1, 81-8-2, 81-9, 81-10-1, 81-10-2, 81-11-6, 81-12-7, 81-13-8</p> <p>(北日野工業団地)</p> <p>岩内町21-5-11~21-5-17、21-10-5、21-14-5, 21-14-6, 23-1-1~23-1-3, 23-1-5~23-1-9, 23-1-11, 23-4-1, 23-4-7, 23-5-2, 23-18-2, 23-31-2, 23-31-4, 23-32-3, 23-33-3, 23-34-1~23-34-3, 23-35, 23-37, 24-1-1, 24-1-3, 24-1-4, 24-1-6, 24-2-1~24-2-6, 24-4-4, 24-5-5, 24-5-6, 24-6-3, 24-8-4, 24-9-1, 24-10-3, 24-11-3, 24-11-6, 29-1-1, 29-1-4~29-1-9, 29-1-11, 29-3-2, 29-3-4, 29-3-5, 29-4-1, 29-4-2, 29-4-6, 30-2-3, 30-2-10, 30-2-12~30-2-22, 30-2-27~30-2-35, 30-2-37~30-2-55, 30-5-8, 30-7, 30-15-5, 30-32</p> <p>平林町25-1-1~25-1-3, 25-1-5, 25-1-7~25-1-11, 25-1-15, 25-1-16, 25-1-18~25-1-24, 25-5-7, 25-5-9, 25-6-3</p> <p>大手町8-1-8, 8-1-10~8-1-12, 8-1-14, 8-1-17, 8-1-19, 8-1-20, 8-1-25, 8-1-26</p> <p>庄田町31-1-2~31-1-4, 31-2, 31-3, 31-6-8, 31-6-10</p>

(王子保工業団地)

今宿町8-1-1, 8-1-5, 8-1-6, 8-1-8, 8-15, 8-16-2, 9-1-1, 9-1-5, 10-1-1, 10-1-6  
～10-1-8, 17-2-2, 17-2-5, 18-1-1, 18-1-3, 19-1-1, 19-1-3, 20-1-1, 20-1-3,  
21-3-2, 21-3-5, 21-3-7, 22-8-2, 22-8-6, 27-3-2, 27-3-7～27-3-9, 28-1-2,  
28-8-4, 29-1, 30-1-1, 31-1-1, 32-1-1, 33-1-1, 34-1-1, 34-1-2, 34-1-7, 35-3-2,  
35-6-3

大塩町1-9-4, 1-9-5, 3-6-3

四郎丸町19-4-2, 19-12-6, 21-1-1, 21-2-1, 21-4-1, 21-4-7, 21-4-8, 21-8-1～  
21-8-4, 21-11-1, 21-12, 21-13-1～21-13-4, 22-1-1, 22-1-5～22-1-7, 23-8-2,  
23-9-2, 23-9-3, 23-12-2, 23-19-1

(大虫工業団地)

岡本町11-1, 11-13-2, 11-14-2, 12-1-1, 12-2-1, 12-3-1, 12-6-1, 12-6-2, 12-7～  
12-9, 12-10-1, 12-11-1, 12-11-2, 12-12, 12-13-1, 12-13-2, 12-14, 12-15, 12-16-1  
, 12-17-3, 12-18-1, 12-21, 13-1-1, 13-1-2, 13-57-3, 13-59-2, 13-59-3, 14-3-1,  
14-3-2, 14-4～14-11, 14-12-1, 14-12-2, 14-15, 14-16, 14-17-1, 14-17-2,  
14-18-1, 14-20, 14-25-1～14-25-5, 14-26, 14-27-1, 14-27-2, 14-31-1, 14-32,  
14-33, 14-34-1, 14-35

大虫町2-1-1, 2-2-1, 2-3-2, 2-4-1, 2-4-2, 2-4-4, 2-4-5, 2-5, 2-6, 2-7-1, 2-8-1,  
2-9, 2-10, 2-11-1, 2-21-2, 2-22, 2-23-1, 2-23-2, 2-24, 2-25-1, 2-26-2, 2-31-1,  
2-32-1, 2-33-1, 2-37-2, 2-37-4, 2-38-3, 2-39, 2-40, 3-1-1, 3-2-1, 3-2-3, 3-5-3,  
3-9-1, 3-9-3, 3-17, 3-18-1, 3-19-1, 3-21-1, 3-21-2, 3-22, 3-23, 3-24-1, 3-24-2,  
3-25-2, 3-32-1, 3-32-2, 3-33-1, 3-44, 3-46, 3-47, 4-5-1, 4-5-2, 4-15-1～4-15-4  
, 4-16～4-18, 5-2-3, 5-3-7, 5-10, 7-2-5, 7-15-1

大虫本町14-10-1, 15-1-1, 15-1-7, 15-1-8, 15-7, 15-8, 16-1-1, 16-1-7, 16-1-8,  
16-3-1～16-3-3, 16-3-8～16-3-13, 16-4-1, 16-7-2, 16-8-2, 16-8-3, 17-5-2,  
17-6-1, 17-6-2, 17-7-1, 17-7-2, 17-8-1, 17-8-2, 17-9-1, 17-9-2, 17-10-1,  
17-10-2, 17-11-1, 17-11-2, 17-12-1, 17-13, 17-14-1, 17-14-2, 17-15-1, 19-1-1,  
19-1-2, 19-2-1, 19-2-2, 19-3, 19-4-1, 19-4-2, 19-5-1, 19-5-2, 19-6, 19-8-1,  
19-8-2, 19-9, 19-10-1, 19-10-2, 19-11-1, 19-11-2, 19-11-8, 19-11-9, 19-13-1,  
19-13-2, 19-13-4, 19-13-5, 19-14-1, 20-1-1, 20-1-4, 20-1-5, 20-2-1, 20-3,  
20-4-1, 20-4-2, 20-5

(池ノ上工業団地)

池ノ上町3-4～3-6, 13-1～13-7, 14-1～14-7, 15-1～15-7, 16-1～16-9,  
17-1-1～17-1-3, 17-7-5～17-7-7, 18-1～18-7, 19-2～19-7, 33-1～33-7, 36-1-1,  
36-1-2, 36-6-1, 36-6-2, 36-7, 36-8, 36-9-1, 37-1-1～37-1-3, 37-6-1～37-6-3,

37-7, 37-8, 37-9-1, 38-1-2, 38-1-9～38-1-11, 39-1-1, 39-1-3, 41-1, 42-1-1, 42-1-2, 43-1-1, 43-1-3, 44-1-1, 44-1-3, 44-1-6, 45-1-1～45-1-9, 45-1-11～45-1-13, 46-1-1～46-1-10, 46-1-13, 46-1-14, 46-1-17, 47-1, 47-8-4, 48-6-1, 48-6-2, 48-8-2, 48-8-4, 48-8-5, 49-1-1～49-1-12, 49-1-15～49-1-25, 49-1-28～49-1-37, 50-1-1, 50-1-6, 50-1-7, 50-8-1, 50-11-1, 50-13-1, 50-14-2, 51-1-1, 51-1-3, 52-1, 53-8-4, 53-16, 53-2-1, 55-1-2, 57-3-1～57-3-3, 57-3-6, 57-4-1, 57-4-5, 57-4-6, 57-22-2, 57-22-5, 90-6, 90-7-1, 90-8-1, 90-10-4, 91-9-5, 91-9-8, 91-9-9, 91-9-12, 91-9-14, 91-9-15, 91-10-1, 91-10-4, 91-11-1, 91-11-2, 91-11-6, 91-12-1, 91-12-4, 91-12-6, 92-1-1, 92-1-2, 92-1-7, 92-1-8, 92-1-10, 92-1-17, 92-1-21, 92-1-23～92-1-25, 92-5-3, 92-5-5～92-5-13, 92-5-16～92-5-18, 93-1-3～93-1-11, 93-1-14～93-1-23, 93-5-2～93-5-4, 93-7-3～93-7-5, 93-14-1～93-14-5, 93-14-7, 93-14-8, 93-48, 93-49-1, 93-49-2, 93-50, 93-51, 93-59-1, 93-59-3～93-59-5, 93-60-4～93-60-7, 93-61-3, 93-61-4, 93-65, 94-3-3, 94-3-8～93-3-10

白崎町73-1-1, 73-1-3, 73-2-2, 73-3-1～73-3-4, 73-5-2, 73-5-5

妙法寺町57-30-3

向陽町188-2

(味真野工業団地)

宮谷町19-4-2, 19-4-3, 19-5-1, 19-6～19-18, 19-19-1, 19-20, 24-41, 24-42-1～24-42-3, 24-43, 25-1-1, 25-2, 25-17-1, 25-17-2, 25-17-5～25-17-8, 25-18-1, 25-21～25-40

上真柄町32-13-2, 32-14-1, 32-15-2, 32-17-1, 32-18～32-24, 32-25-1, 32-26～32-29, 32-31, 33-4-2, 33-5-1, 33-6～33-8, 34-1-1, 34-1-6～34-1-10, 34-1-13, 34-1-14, 34-9-2, 34-9-3, 34-13～34-15, 35-27-2, 38-21-2, 38-22-2, 38-22-5, 38-22-6, 38-23-1～38-23-5, 38-25, 38-26, 38-28～38-30, 39-1-2, 39-1-3, 39-2-2, 39-2-4, 39-3-3, 39-4-1, 39-5-1, 39-5-5, 39-5-6, 39-6, 39-15, 40-1-1, 40-2-1, 40-3～40-5, 40-6-1, 40-7, 40-9-1, 41-1-1, 41-1-3, 41-2, 41-3, 41-26-1～41-26-2, 42-1～42-3, 42-8-2, 42-10-3, 42-15-4, 42-17-3, 42-18-3, 42-18-4, 43-1-1～43-1-4, 43-2-1, 43-2-2, 43-3-1, 43-3-2, 43-4-1, 43-4-2, 43-5-1, 43-5-2, 43-6-1, 43-6-2, 43-7, 43-8-2, 43-9-2, 43-10～43-12, 43-13-1～43-13-3, 43-14, 43-15-1, 43-15-2, 43-16-1～43-16-3, 43-17-1, 43-17-2, 43-20, 43-21, 43-22-1, 43-22-2, 43-23-2, 43-24, 43-25, 43-26-2, 43-28～43-30

北小山町46-10-1～46-10-10, 46-11-1～46-11-7, 46-12-1～46-12-4, 46-13-6～46-13-10, 46-16-5, 46-16-6, 47-1-1, 47-1-3, 47-1-4, 47-2-6～47-2-9, 47-3-5, 47-3-6, 47-4-3, 47-4-4, 47-5, 47-6, 48-3-1, 48-3-4, 48-3-5, 48-4-1, 48-4-3, 48-4-4, 48-5-4, 48-5-5, 48-6-3, 48-8, 48-12-4, 48-12-5, 48-13-4, 48-13-5, 48-14-3, 48-14-4, 48-19-4, 48-21-3, 49-1-2, 49-2-2, 49-3-2, 49-3-4, 49-3-5,

49-4-4～49-4-7

(信越化学工業一帯)

府中3丁目2-1-2, 2-1-8, 2-5-2～2-5-4, 2-5-8, 2-5-9, 2-6, 7-5-2, 8-14-2, 8-19-1, 8-21-2

北府1丁目28-20-1, 28-35-1, 31-14-1, 31-14-10, 34-1-1, 35-1-2, 36-1-2～36-1-6, 36-1-8, 36-2-5, 37-1-7, 37-19-2, 37-19-12, 37-35-2, 101-6-2, 101-6-4, 102-8-1, 102-38-2, 102-39-6, 102-55, 122-1-1, 123-1-3

北府2丁目2-23-1, 2-25-2, 15-2-2, 15-3-2, 15-4～15-6, 15-7-1, 15-8-2, 15-9-4, 15-9-6, 15-13-2, 15-14-2, 15-15-2, 15-16-2, 15-17-2, 15-18, 16-4-6～16-4-8, 16-5-2, 16-5-5, 16-7-3, 16-7-5, 16-9-1, 16-10-1, 16-10-2, 16-11, 16-12-1, 16-12-2, 16-13-1, 16-13-2, 16-13-4, 16-14-3, 16-20-1, 16-20-3, 16-21, 16-23-1～16-23-4, 16-24-2, 16-25-2, 16-26-2, 16-29-1, 16-30-2, 16-30-3, 16-31-1, 16-31-2, 16-32, 17-1-1, 17-1-2, 17-2-1, 17-4-1, 17-5～17-7, 17-8-1, 17-9-1, 17-10, 17-11-2, 17-16-2, 17-19～17-21, 18-2-1, 18-3-1, 18-3-4, 18-4-1, 18-4-2, 19-5-1, 18-6-1, 18-7-1, 18-8-1, 18-9-1, 18-9-2, 18-10, 18-11-2, 18-21-2, 19-2-1～19-2-4, 19-3-1, 19-28-1, 19-28-2, 20-1-1, 20-2-1, 20-2-2, 20-3-1, 20-3-2, 20-4-1, 20-4-2, 20-5～20-12, 20-13-1, 20-13-2, 20-14-1～20-14-4, 20-15-1～20-15-7, 20-16, 20-17, 20-18-1, 20-18-2, 20-19～20-22, 21-1～21-4, 21-6, 21-8, 21-9, 21-12, 21-16-2, 21-23～21-25, 21-27-1～21-27-3, 21-28～21-34, 21-38, 21-42-1, 21-42-2, 21-44-1, 22-1, 22-3, 22-5, 22-7, 22-9, 22-10, 22-11-2, 22-16, 22-22, 22-28, 22-30, 22-34～22-37, 22-42, 23-1-1, 23-8, 23-12, 23-13, 23-14-1, 23-20, 24-4-3, 24-30, 25-62-1, 25-66-1, 26-1-1, 26-2-1, 26-8, 26-12, 26-14-1, 26-14-2, 26-17, 26-18, 26-26-1, 26-26-15, 26-26-41, 26-26-42, 26-30-2, 26-31-2, 26-33, 27-1～27-3, 27-12, 27-13, 27-25-2, 27-36, 27-38～27-40, 27-42, 27-74, 28-1, 28-5, 28-9, 28-18-2, 28-26-1, 28-29, 28-30, 29-1, 29-6, 29-8, 29-11, 29-14-4, 29-23, 29-24-1, 29-24-2, 29-28, 30-1, 30-8-5, 31-1, 31-6-1, 31-6-2, 31-12, 31-13-6, 32-1-1～32-1-4, 32-2, 32-1～32-3, 32-4, 32-5-1～32-5-5, 32-6-1, 32-6-2, 32-7-1～32-7-3, 32-8, 32-9, 32-10-1, 32-10-2, 32-11, 32-12-1, 32-12-2, 32-13, 32-14-1, 32-14-2, 32-15～32-18, 32-19-1, 32-19-2, 32-20-1, 32-20-2, 32-21, 32-22. , 32-23-1, 32-23-2, 32-24, 32-25-1, 32-25-2, 32-26, 32-27-1, 32-27-2, 32-28-1～32-28-3, 32-29-1, 32-29-2, 32-30-1, 32-30-2, 32-31-1, 32-31-2, 32-32-1, 32-32-2, 32-33～32-39, 33-5-2, 33-5-3, 33-6-2～33-6-6, 33-7, 33-10-2, 33-10-3, 33-11～33-14, 33-17, 34-22-2, 34-22-4, 34-22-5, 34-24-2, 34-24-3, 34-25-1, 34-25-3, 34-26-1, 34-27-2, 34-27-3, 34-41-2, 34-60, 36-15-2, 36-24, 111-10-1, 111-13-1, 111-14-1, 113-1～113-8, 114-3-1, 114-6-1, 203-1-1, 203-3-1, 203-5, 203-19-1, 203-19-3, 203-22-5, 203-39, 203-41, 203-43, 203-44, 203-52-1, 203-52-2, 203-53, 203-58, 203-60,

203-61, 203-65, 203-70, 203-72～203-75, 204-1-2, 205-1-1, 205-1-4, 205-9-1,  
205-9-3, 205-10-1, 205-17-1, 205-17-2, 205-21, 205-24, 205-33-1, 205-43

(越前たけふ駅周辺)

庄町 40-1-1, 40-1-3, 40-2-1, 40-2-3, 40-3-1, 40-3-2, 40-5-1, 40-5-4, 40-5-5, 40-6, 40-7-1,  
40-7-2, 40-8-2, 40-9, 40-10, 40-11-1, 40-11-2, 40-12-1, 40-12-2, 41-1-2, 41-1-4, 41-1-5,  
41-2-3～41-2-5, 41-3-2～41-3-4, 41-4-4～41-4-7, 41-5-1, 41-5-4, 41-6-1, 41-6-3, 41-7-1,  
41-7-3, 41-9～41-15, 42-2-3, 42-3-5～42-3-7, 42-4-5～42-4-8, 42-5-3, 42-5-4, 42-6-3, 42-6-4,  
42-8, 42-10, 42-11, 42-12-1, 42-12-2, 42-14～42-17, 43-1-4, 43-1-5, 43-2-1, 43-3-3, 43-4-1,  
43-4-3, 43-9～43-13

庄田町 1-4-3, 1-5-1～1-5-3, 1-6-4, 1-6-6, 1-6-8, 1-7-1, 1-7-7, 1-7-10, 1-8, 1-9-1, 1-9-3, 1-9-4,  
1-9-6, 1-10-1, 1-10-2, 1-11-1, 1-11-2, 1-12-1, 1-12-2, 1-13-1, 1-14-1, 1-15-1, 1-17-1, 1-17-4,  
1-18-1, 1-18-2, 1-18-4, 1-19-1, 4-1-1, 4-2-1, 4-3-1, 4-4-1, 5-1-1, 5-2-1, 5-3-1, 5-4-1, 5-5-1,  
5-5-3, 5-5-4, 5-6-1, 5-7-5, 5-8-1～5-8-4, 5-9-1, 5-9-2, 5-10-1～5-10-12, 5-11, 5-12-1, 5-12-2,  
5-13～5-16, 5-19～5-22

岩内町 1-1-1, 1-1-2, 1-2-1～1-2-3, 1-3, 1-4-1, 1-4-2, 1-5, 1-6, 1-7-1, 1-7-2, 1-8～1-10, 2-1-1,  
2-1-2, 2-1-5, 2-1-6, 2-2-1, 2-2-2, 2-2-5, 2-3-1, 2-3-2, 2-4-1, 2-4-2, 2-5-1～2-5-3, 2-6～2-8,  
2-9-1, 2-9-8, 2-10-1, 2-11, 2-12, 2-14～2-18, 3-1-1, 3-1-2, 3-2-1, 3-2-2, 3-2-4, 3-2-5,  
3-3-1～3-3-3, 3-3-5, 3-4-1, 3-4-2, 3-5-1, 3-5-2, 3-6～3-12, 4-1, 4-2, 4-3-1, 4-3-2, 4-4, 4-5-1,  
4-5-2, 4-6-1～4-6-3, 4-7-1, 4-7-2, 4-8, 4-9-1, 4-9-2, 4-10～4-14, 5-1, 5-2-1, 5-2-2, 5-3～5-5,  
5-6-1, 5-6-2, 5-7-1～5-7-5, 5-8, 5-9-1～5-9-3, 5-10～5-13, 6-1～6-3, 6-4-1～6-4-3, 6-5, 6-6,  
6-7-1, 6-7-2, 6-8-1～6-8-4, 6-9-1～6-9-3, 6-10～6-15, 8-1～8-4, 8-5-1～8-5-4, 8-5-6,  
8-6-1～8-6-6, 8-7, 8-8-1～8-8-5, 8-9～8-12, 8-13-1, 8-13-2, 8-14-2, 8-15-3, 8-16-2, 8-19-2,  
8-20-2, 8-21-1, 8-22-3, 8-23-5, 8-23-7, 8-23-9, 8-24-2, 8-25-1, 10-47-1,  
10-54-1～10-54-3, 10-58-1, 10-59, 10-60-1, 10-60-2, 10-70-1, 10-71-1, 10-73, 10-75-1,  
10-77-1, 10-79-1, 10-80-1, 10-82-1, 10-83, 10-86-1, 10-86-2, 10-87-1, 10-87-2, 10-89-1,  
10-93-1, 10-93-2, 10-97-1, 10-98-1, 10-99-1

大屋町 1-1-2～1-1-5, 1-2-3, 1-3～1-5, 2-1-1, 2-1-3～2-1-5, 2-2, 2-3, 2-4-1, 2-4-9, 2-4-10,  
2-5-1, 2-5-4, 2-5-5, 2-6～2-8, 2-13-2, 2-14-2, 2-15-3, 2-16-3, 2-17-3, 2-17-6, 2-18-3, 2-19-4,  
2-19-5, 2-20-4, 2-20-5, 2-20-7, 2-21-2, 2-26-3, 3-1-1, 3-1-3, 3-2-1, 3-2-3, 3-3-1～3-3-4,  
3-4-1～3-4-3, 3-5-1, 3-5-3, 3-5-4, 3-6-1, 3-6-3, 3-8, 3-17-3, 3-19-5, 3-19-6, 3-28-2, 3-29-2,  
5-1, 5-2, 5-3-1, 5-3-4, 5-4-1, 5-4-2, 5-5, 5-6-1, 5-6-2, 5-7-1, 5-8-1, 5-9-1, 5-9-8, 5-10-1,  
5-10-2, 5-11, 5-12, 6-1, 6-2-1, 6-2-3, 6-3-1, 6-3-2, 6-4-1, 6-4-2, 6-5-1, 6-5-2, 6-6-1, 6-6-2,  
6-7～6-9, 6-10-1～6-10-4, 6-11-1～6-11-4, 6-12-2, 6-13～6-15, 10-1-1, 10-2-1, 10-2-2,  
10-3-1, 10-3-6, 10-4-1, 10-4-3, 10-5-1, 10-5-2, 10-6-1～10-6-3, 10-7, 10-8-1～10-8-5,  
10-9～10-11, 10-13, 10-15, 11-1-1～11-1-3, 11-2-1, 11-2-2, 11-3～11-5, 11-6-1, 11-6-2,  
11-7～11-9, 11-10-1～11-10-4, 11-11～11-13, 12-1-1～12-1-7, 12-2-1～12-2-3, 12-3-1,  
12-3-2, 12-4-1～12-4-3, 12-5, 12-6-1, 12-6-2, 12-7-1～12-7-5, 12-7-10, 12-8～12-11, 13-26-3,

13-31-2, 13-32-2, 13-33-2, 13-34-4, 13-34-6, 14-4, 14-5, 15-1, 15-2, 15-6, 15-10-1, 15-10-2, 15-11, 16-5-3, 16-7, 16-8-2, 16-9-1, 16-11-3, 16-12-1, 16-13-2, 16-14-3, 16-19-1, 17-1-1, 17-1-2, 17-2-1~17-2-3, 17-3, 17-4, 17-5-1~17-5-4, 17-6-1~17-6-3, 17-7~17-15, 18-1-1~18-1-4, 18-2, 18-3, 18-4-1, 18-4-2, 18-5-1, 18-5-2, 18-6-1, 18-6-2, 18-7~18-9, 18-10-1~18-10-3, 18-11~18-13, 19-1-1, 19-1-5, 19-2-1, 19-2-4, 19-2-5, 19-3-1, 19-3-2, 19-4, 19-5-1, 19-6, 19-7, 19-8-1, 19-8-2, 19-9, 19-10-1, 19-10-2, 19-12, 19-13, 19-15, 19-36-2, 29-1-1, 29-1-3, 29-1-4, 29-2-1~29-2-3, 29-3-1, 29-3-4, 29-4-1, 29-5~29-8, 29-9-1, 29-10-1, 29-11, 29-13, 29-14, 30-1, 30-2-1~30-2-3, 30-3, 30-4-1~30-4-3, 30-5-1, 30-5-2, 30-6, 30-7-1, 30-7-2, 30-8-1~30-8-6, 30-9-1, 30-9-2, 30-10-1~30-10-4, 30-11~30-13, 31-1-1~31-1-3, 31-2-1, 31-2-2, 31-3-1~31-3-3, 31-4-1, 31-5~31-10, 32-10-2, 36-1~36-3, 37-1-1, 37-1-2, 37-2-1~37-2-5, 37-3-1~37-3-3, 37-4-1, 37-4-2, 37-5~37-10, 37-17-3, 37-18-2, 37-20-2, 37-21, 38-1-1, 38-1-2, 38-2, 38-3, 38-4-1, 38-4-2, 38-5-1~38-5-4, 38-6-1~38-6-3, 38-7-1~38-7-3, 38-8-1~38-8-8, 38-9-1~38-9-5, 38-10-1, 38-10-2, 38-11-1, 38-11-2, 38-12~38-18, 39-1-1~39-1-6, 39-2-1~39-2-3, 39-3-1~39-3-3, 39-4-1~39-4-5, 39-5-1, 39-5-3, 39-5-4, 39-6-1, 39-6-3, 39-7-1, 39-7-3, 39-7-4, 39-8-1, 39-8-2, 39-9-1, 39-9-2, 39-10-1~39-10-8, 39-11~39-14, 40-1-1, 40-1-3, 40-1-4, 40-2-1~40-2-4, 40-3-1~40-3-4, 40-4-1~40-4-3, 40-5-1~40-5-3, 40-6-1~40-6-3, 40-7-1~40-7-3, 40-8-1~40-8-4, 40-9-1~40-9-4, 40-10-1, 40-10-3~40-10-7, 40-12-1~40-12-4, 40-13, 40-15, 41-1-1, 41-2-1, 41-2-2, 41-3-1, 41-3-2, 41-4, 41-5-1~41-5-4, 41-6, 41-7, 41-8-1, 41-8-2, 41-9, 41-10-1, 41-10-2, 41-11, 41-13, 41-14, 41-17-2, 41-17-3, 42-1-1, 42-1-5, 42-2-1~42-2-3, 42-3-1, 42-3-4, 42-5-1, 42-6, 42-7-1, 42-7-2, 42-8-1, 42-8-2, 42-9-1, 42-9-2, 42-9-5, 42-9-6, 42-10, 42-11, 42-13, 42-14, 42-16, 51-1-1, 51-1-3, 51-2-1~51-2-4, 51-3-1~51-3-5, 51-4, 51-5-1, 51-5-2, 51-6, 51-7-1, 51-7-2, 51-8, 51-9-1, 51-9-2, 51-10-1, 51-10-2, 51-11, 51-13, 51-14, 51-16, 52-1-1, 52-1-12, 52-2-1~52-2-3, 52-3-1, 52-3-2, 52-5, 52-6, 52-8

葛岡町 4-13-2~4-13-4, 4-14-1, 4-14-2, 4-15-1, 4-15-2, 4-16-1, 4-16-2, 5-20-1, 5-21-1, 5-22-1, 8-1-1, 8-1-3, 8-2-1, 8-2-3, 8-3-1, 8-3-2, 8-3-4, 8-4-1, 8-4-2, 8-4-4~8-4-7, 8-5-1~8-5-3, 8-6-1, 8-7-1, 8-7-2, 8-8-1, 8-9-1, 8-9-2, 8-10-1, 8-11-1, 8-12-1, 8-12-2, 8-12-4, 8-13-1, 8-14-1, 8-15-1, 8-16-1, 8-17-1, 8-18-1, 8-19-1, 9-1, 9-2-1, 9-2-2, 9-3~9-10, 10-1~10-5, 10-6-1, 10-6-2, 10-7-1, 10-7-3, 10-8-1, 10-9-1, 10-10-1~10-10-4, 10-11-1~10-11-4, 10-12-1, 10-12-2, 10-12-5, 10-13-1, 10-13-2, 10-14-1, 10-14-2, 10-14-4, 10-15-1~10-15-3, 10-15-5, 10-16-1, 10-16-3, 10-16-5, 11-1-1, 11-2-1, 11-3-1, 11-3-3, 11-4-1, 11-5-1, 11-6-1, 11-7-1, 11-8-1, 13-1-1, 13-1-2, 13-2~13-4, 13-5-1~13-5-4, 13-6-1~13-6-3, 13-7-1, 13-7-2, 13-8-1~13-8-6, 13-9-2, 13-9-3, 13-10-2, 13-10-4, 14-1, 14-2-1, 14-2-2, 14-3-1, 14-3-2, 14-3-4, 14-4-1, 14-4-2, 14-5-1, 14-5-2, 14-6-1, 14-6-2, 14-7-1, 14-7-2, 14-8-1, 14-8-2, 14-9~14-11, 14-12-1, 14-12-2, 14-13-1, 14-13-2, 15-1-1, 15-2-1, 15-3, 15-4-1, 15-5-1, 15-6-1, 15-7-1, 15-8-1~15-8-4, 15-9-1, 15-9-2



別紙 3

○法第四条第二項第四号に定める重点促進区域における農地及び市街化調整区域

市町名	区域
重点促進区域 1	(農地) ○福井市 玄正島町1-2-1, 1-2-2, 1-3-1, 1-3-2, 1-3-3, 1-4-1, 1-4-2, 1-5-1, 1-6-1, 1-6-4, 1-7-1, 1-7-5, 1-11, 1-12, 1-13-2, 1-29, 1-33, 1-34-1, 1-34-2, 1-34-3, 1-36-2, 1-36-3, 1-36-4, 1-36-6, 1-36-7, 1-38-1, 1-38-2, 1-38-3, 1-41-2, 1-41-3, 1-41-4, 1-42-2, 1-42-3, 1-42-4, 1-43-1, 1-43-2, 1-43-3, 1-44-1, 1-44-2, 1-45, 1-51, 1-52-1, 1-52-2, 1-52-3, 1-53-1, 1-53-2, 1-53-3, 1-53-4, 1-54-1, 1-54-2, 1-54-6, 2-1-1, 2-1-2, 3-9-2, 3-10-3, 3-10-4, 3-11-2, 3-20-2, 3-21-3, 3-22-2, 3-31-2, 3-31-3, 3-32-3, 3-32-4, 3-33-2, 3-36-1, 3-37-1, 3-38-1, 3-38-2, 3-39-2, 3-40-1, 3-41, 3-42, 4-1, 5-2-2, 5-3-3, 5-3-4, 5-12-2, 6-9-2, 6-10-2, 6-11, 6-12, 6-13-1, 6-14-1, 6-14-2, 6-15-1, 6-15-2, 6-15-3, 6-19, 6-20, 6-21, 6-22, 6-23, 6-24, 6-25, 7-11-2, 7-12-2, 7-14-1, 7-14-2, 7-14-3, 7-14-4, 7-19, 7-20, 7-21, 7-22-1, 7-22-2, 8-1, 8-2-1, 8-3-3, 8-4-2, 8-5-2, 8-6-2, 8-7-3, 8-8-1, 8-9, 8-10, 8-11, 8-12, 8-13-1, 8-14-1, 8-14-2, 8-16-1, 8-17-1, 8-18-1, 8-19-1, 8-20-1, 8-21-1, 8-22-1, 8-23-2, 8-23-3, 11-9-3, 12-12-2, 15-18-2, 15-27-1, 16-2-3, 16-3-1, 16-3-2, 16-3-3, 16-3-4, 16-4-1, 16-4-2, 16-4-3, 16-4-4, 16-5, 16-6-1, 16-6-2, 16-6-3, 16-6-4, 16-7-1, 16-7-2, 16-7-3, 16-8-1, 16-8-3, 16-8-4, 16-9-2, 16-10-3, 16-14, 16-15-1, 16-15-2, 16-16, 16-18-3, 16-18-4, 16-19, 16-20, 16-22, 16-23-3, 16-24, 16-26-1, 16-26-2, 16-26-3, 16-27, 16-28-1, 16-31-1, 16-32, 16-34-3, 16-36-1, 16-36-2, 16-37, 16-38, 16-44-2, 16-44-3, 16-44-4, 16-44-5, 16-44-6, 16-44-9, 16-44-10, 16-44-11, 16-47, 16-48, 16-49-1, 16-49-4, 16-49-5, 16-49-6, 16-49-7, 16-50, 16-51, 16-52, 16-53, 16-54, 16-55, 16-56, 16-57, 17-9-2, 17-11-2, 17-12-1, 17-12-3, 17-12-4, 17-13-1, 17-13-2, 17-13-3, 1

7-14-1, 17-14-2, 17-15-1, 17-15-3, 17-15-4, 17-16-1, 17-16-2, 17-17, 17-19, 17-20, 17-21, 17-22, 17-23, 17-24, 17-25, 17-26, 17-27, 17-28, 17-29-1, 17-29-2, 17-29-3, 17-29-4, 17-29-5, 17-29-10, 17-29-11, 17-29-12, 18-1-1, 18-1-5, 18-2-1, 18-2-5, 18-3-1, 18-3-6, 18-4-1, 18-4-2, 18-4-6, 18-4-7, 18-5-1, 18-5-2, 18-6, 18-7, 18-8, 18-9, 18-10, 18-11, 重立町  
1-3-3, 1-3-4, 1-6-2, 1-9-2, 1-11-2, 1-12-2, 1-14-2, 1-23-2, 1-24-3, 1-25-3, 1-26-2, 1-28, 1-29, 1-30, 1-31, 1-32, 1-33-1, 1-33-2, 2-5, 2-8-2, 2-9-3, 2-10-2, 2-11-2, 2-12-2, 2-14-2, 2-15-2, 2-16-2, 2-17, 2-18-1, 2-18-3, 2-19-2, 2-20-2, 2-27-2, 2-33-2, 2-33-3, 2-34-2, 2-43-2, 2-59-3, 2-60-2, 3-9, 3-10, 3-12-1, 3-12-2, 3-13-2, 3-30-1, 3-30-2, 3-33-1, 3-33-2, 3-33-3, 3-34-2, 3-34-3, 3-35-2, 3-36-1, 3-36-2, 3-36-3, 3-37-1, 3-37-2, 3-37-3, 3-38-1, 3-38-2, 3-38-3, 3-39-1, 3-39-2, 3-39-3, 3-40-1, 3-40-2, 3-40-3, 3-43-1, 3-43-2, 3-45, 3-46-2, 3-54, 3-55, 3-56-1, 3-56-2, 3-57, 3-58-1, 3-58-4, 3-58-5, 3-59, 3-60-1, 3-62, 3-63, 3-64, 3-65-1, 3-65-2, 3-66, 3-67, 5-7, 5-8, 5-9-1, 5-11-3, 5-17-3, 5-18-1, 5-18-3, 5-25-1, 5-25-2, 5-26-1, 5-26-2, 5-27-2, 5-28-1, 5-28-3, 5-29-1, 5-29-2, 5-30-1, 5-30-3, 6-1, 6-2, 6-3, 6-4, 6-5, 6-6, 6-7, 6-8, 6-9, 6-10, 6-11, 6-12, 6-13, 6-14, 6-15, 6-16, 6-17, 6-18-1, 6-18-2, 6-19-1, 6-19-2, 6-20-1, 6-20-2, 6-21-1, 6-21-2, 6-22, 6-23-1, 6-24-2, 6-27-1, 6-27-3, 6-27-4, 6-28, 6-29, 6-30, 6-31-2, 6-32-1, 6-32-2, 6-37, 6-38, 6-42-1, 6-43, 6-44, 6-45, 6-46, 6-48, 6-49, 6-50, 6-51, 6-52, 6-53, 6-54, 6-55, 6-56, 6-57, 6-58, 6-59, 6-60, 6-61, 6-62-1, 6-62-2, 7-1, 7-2, 7-3, 7-4-2, 7-4-3, 7-6-1, 7-6-2, 7-7, 7-8, 7-9, 7-10, 7-11, 7-13, 7-16, 7-17, 7-19, 7-20, 7-21, 7-22, 7-23, 7-26, 7-27-1, 7-27-2, 7-27-3, 7-28, 7-29, 7-30, 7-31, 7-37, 7-38, 7-43-1, 7-43-2, 7-43-3, 7-43-4, 7-44, 8-1-3, 8-1-4, 8-2-1, 8-3-1, 8-3-3, 8-4-1, 8-4-2, 8-5-1, 8-5-2, 8-6, 8-7-3, 8-8-2, 8-9-2, 8-12-1, 8-12-2, 8-15, 8-16, 8-19-1, 8-21, 8-22-1, 8-22-4, 8-26-1, 8-31-2, 8-37, 8-40, 8-42, 8-43, 8-44,

8-46, 8-48, 8-49, 9-2, 9-3, 9-4, 9-5-1, 9-7-1, 9-8, 9-9, 9-10, 9-12, 9-13-1, 9-15, 9-16-1, 9-16-2, 9-19, 9-21, 9-25, 9-28, 9-29, 9-30, 9-31, 9-33, 9-34, 9-35, 9-38, 9-39, 10-1, 10-2, 10-3, 10-4, 10-5, 10-10, 10-15, 10-16, 10-20, 10-22, 10-27, 10-28, 10-29, 10-30, 10-31-1, 10-31-2, 10-32, 10-33, 10-34, 10-35, 10-36, 10-39-1, 10-39-2, 10-40, 10-41, 10-42, 10-44, 10-46, 10-47-1, 10-47-2, 10-52-1, 10-64, 10-65, 10-66, 10-67, 10-68, 10-69, 10-70, 10-71, 10-72, 10-73, 10-74, 10-75, 11-3, 11-10-1, 11-11, 11-12-1, 11-13-1, 11-14-1, 11-15-1, 11-18, 11-19, 11-20-1, 11-20-2, 11-21, 11-22, 11-23, 11-24, 11-25, 11-26, 11-27, 11-28, 11-29, 11-30, 11-31, 11-32, 11-33-1, 11-33-2, 11-34, 11-35, 11-36, 11-37, 11-38, 11-39, 11-40, 11-41, 11-42, 11-43, 11-44, 11-45-1, 11-49, 11-50, 11-52, 11-53-1, 11-54, 12-2-1, 13-1-3, 13-14-2, 13-15, 13-24-2, 13-26, 13-27-1, 13-28, 13-29, 13-30, 13-31, 13-32, 13-33-1, 13-34-1, 13-35, 13-36-1, 13-36-2, 13-37, 13-38, 13-39, 13-40, 13-41, 13-42-1, 13-42-2, 13-43, 13-44, 14-21-2, 14-21-3, 14-22, 14-23-1, 14-23-2, 14-23-3, 14-24-2, 14-25-2, 14-25-4, 14-26-3, 14-27-2, 14-27-3, 14-28-1, 14-32-3, 14-34-2, 14-34-3, 14-37-2, 14-39-1, 14-39-2, 14-39-3, 14-39-4, 14-40, 15-1, 15-2, 15-3, 15-4, 15-5, 15-7, 15-8, 15-9, 15-10, 15-11-1, 15-11-2, 15-12, 15-13, 15-14, 15-15, 15-16-1, 15-16-2, 15-17, 16-1, 16-2, 16-3, 16-4-1, 16-4-2, 16-5, 16-6-1, 16-6-2, 16-7, 16-8, 16-9, 16-10, 16-11, 16-12, 16-13, 16-14, 16-15, 16-16, 16-17, 16-18, 16-19-1, 16-19-2, 16-19-3, 16-20, 16-21, 16-22, 16-23, 16-24, 16-25, 16-26, 16-27-1, 16-27-2, 16-27-3, 17-1, 17-2, 17-3-1, 17-3-2, 17-4, 17-5, 17-6-1, 17-6-2, 17-7, 17-8, 17-9-1, 17-10, 17-11, 17-12, 17-13, 17-14-1, 17-15-1, 17-16-1, 17-17-1, 17-18-1, 17-19-1, 17-20-1, 17-21-1, 17-22-1, 17-23-1, 17-24-1, 17-24-2, 18-1-1, 18-1-3, 18-2-1, 18-2-3, 18-3-1, 18-4-1, 18-5-1, 18-6-1, 18-7-1, 18-7-2, 18-7-4, 18-7-5, 18-8-1, 18-9-1, 18-9-2, 18-9-4, 18-9-5, 18-9-6, 18-9-7, 23-18-2, 23-20

-1, 23-34-2, 23-34-4, 24-97-2, 24-98-3, 25-9-2, 25-14-2, 29-6-8, 29-6-9, 29-6-10, 29-6-11, 29-6-12, 29-6-13, 29-6-14, 29-7-2, 29-8-3, 29-8-4, 29-9-5, 29-9-6, 29-10-3, 29-10-4, 30-1-4, 30-1-6, 30-2-2, 30-2-3, 30-2-4, 30-2-5, 30-2-6, 30-2-7, 30-2-8, 30-2-9, 30-2-10, 30-2-11, 30-2-12, 30-3-1, 30-3-2, 30-3-3, 30-3-4, 30-3-5, 30-3-6, 30-3-7, 30-3-8, 30-3-9, 30-3-10, 30-4-1, 30-4-2, 30-5-1, 30-5-2, 30-5-3, 30-6-1, 30-6-2, 30-7-1, 30-7-2, 30-8-1, 30-8-2, 30-8-3, 30-8-4, 30-9-1, 30-9-2, 30-9-3, 30-9-4, 30-9-5, 30-9-6, 30-10-1, 30-10-2, 30-11-1, 30-11-2, 30-12-1, 30-12-2, 30-13-1, 30-13-2, 30-14-1, 30-14-2, 30-14-3, 30-14-4, 30-14-5, 30-14-6, 30-15-1, 30-15-2, 30-15-3, 30-16-1, 30-16-2, 30-16-4, 30-17-1, 30-17-2, 30-17-4, 30-18-1, 30-18-2, 30-18-4, 30-19-1, 30-19-2, 30-19-4, 30-20-1, 30-20-2, 30-20-4, 30-20-5, 30-21-1, 30-21-2, 30-21-4, 30-21-5, 30-22-1, 30-22-2, 30-22-5, 30-22-6, 30-23-1, 30-23-4, 30-24-1, 30-24-4, 30-25-1, 30-25-4, 30-26-1, 30-26-2, 30-26-3, 30-26-7, 30-26-8, 32-1-1, 32-1-2, 32-2-1, 32-2-2, 32-3-1, 32-3-2, 32-4-1, 32-5-1, 32-6-1, 32-7-1, 35-25-1, 35-25-2, 35-25-3, 35-25-4, 35-25-5, 35-25-6, 35-26-1, 35-26-2, 35-27-1, 35-27-2, 35-27-3, 35-27-4, 35-28-2, 35-28-3, 35-28-4, 35-29, 35-30-1, 35-31-1, 35-31-2, 35-31-3, 35-32-1, 35-32-3, 35-33-1, 35-33-2, 35-34, 41-35-3, 間山町1-18, 1-19-2, 1-36-2, 1-36-4, 1-36-8, 1-36-10, 1-41-3, 1-41-4, 1-44-5, 1-44-6, 1-46-1, 1-46-2, 1-47-1, 1-47-2, 1-50, 1-62-2, 1-64, 1-66-2, 1-68, 1-76-1, 1-77-1, 1-77-2, 1-78, 1-79, 1-80, 1-81, 1-82, 1-83, 1-84, 1-114, 2-2-2, 2-3, 2-4-1, 2-4-2, 2-4-3, 2-5, 2-6, 2-7, 2-8, 2-9-1, 2-9-2, 2-9-4, 2-10-1, 2-10-2, 2-11-1, 2-11-2, 2-12-1, 2-12-2, 2-12-3, 2-13-1, 2-13-2, 2-14-1, 2-14-2, 2-15-1, 2-15-2, 2-16-2, 2-17-1, 2-17-2, 2-17-3, 2-18-1, 2-18-2, 2-18-3, 2-19-1, 2-19-2, 2-20-1, 2-20-2, 2-21-1, 2-21-2, 2-22-1, 2-22-2, 2-23-1, 2-23-2, 2-24-1, 2-24-2, 2-25-1, 2-25-2, 2-26-2, 2-27-1, 2-27-2, 2-35-1, 2-39, 2-40-1,

2-90-1, 2-90-3, 2-91-1, 2-91-2, 2-91-3, 2-91-4, 2-91-9, 2-91-10, 2-92-1, 3-10-2, 3-10-3, 3-10-4, 3-10-5, 3-10-6, 3-11-2, 3-12-2, 3-13-2, 3-14-2, 3-15-2, 3-16-2, 4-18-5, 4-21-5, 4-21-6, 4-21-8, 4-22-2, 4-22-3, 4-23-2, 4-23-3, 4-26, 4-27, 4-28, 4-29, 4-30, 4-31, 4-32, 4-33-1, 4-33-2, 4-33-3, 4-34-1, 4-34-2, 4-35-1, 4-35-2, 5-1, 5-2-1, 5-2-2, 5-3-1, 5-3-2, 5-4-1, 5-4-2, 5-5, 5-6, 5-7-2, 5-8-1, 5-8-2, 5-10, 5-11-1, 5-12-1, 5-12-2, 5-13, 5-14-1, 5-14-2, 5-15, 5-16, 5-17, 5-18, 5-19, 5-20, 5-21, 5-36-1, 5-37-1, 5-61-1, 5-62, 6-1-1, 6-1-2, 6-4-1, 6-4-2, 6-4-3, 6-4-11, 6-5-1, 6-5-12, 6-43-1, 6-44-1, 6-45-1, 6-45-2, 6-45-3, 6-49-1, 6-49-2, 6-53-2, 6-53-3, 6-53-4, 6-54-1, 6-54-2, 6-54-3, 6-54-4, 6-54-5, 6-54-6, 6-54-7, 6-54-8, 6-55-1, 6-56, 6-57-1, 6-58-1, 6-58-2, 6-59-1, 6-60-1, 6-61-1, 6-62-1, 6-62-2, 6-62-3, 6-62-4, 6-63-1, 6-64-1, 6-65-1, 6-66-1, 6-66-3, 6-67-1, 6-68-1, 6-69-1, 6-70, 6-71, 6-72-1, 6-72-2, 6-73, 6-74-1, 6-74-2, 6-75, 6-76, 6-77, 6-78, 6-79, 6-99-4, 6-100-1, 6-101-1, 7-1-2, 7-4-1, 7-4-3, 7-5-1, 7-5-3, 7-6-1, 7-6-3, 7-7, 7-33, 7-78-1, 7-78-2, 7-79, 7-80, 7-81, 7-82-1, 7-82-2, 7-82-3, 7-83-1, 7-83-2, 7-84-1, 7-84-2, 7-85-1, 7-85-3, 7-85-4, 7-86-1, 7-86-2, 7-86-3, 7-87-1, 7-87-2, 7-88-1, 7-88-2, 7-89-1, 7-89-2, 7-89-3, 7-89-4, 7-90-1, 7-90-2, 7-90-4, 7-90-5, 7-90-7, 7-91-1, 7-91-3, 7-91-4, 7-92, 8-4-1, 8-8, 8-9-1, 8-20, 8-22, 8-39-1, 8-74-1, 8-75-1, 8-92-9, 8-92-10, 8-92-11, 8-92-14, 8-92-15, 8-92-16, 8-95, 8-96, 上中町4-15-1, 4-15-2, 4-16, 4-17, 4-18, 4-19-1, 4-19-2, 4-20, 4-21, 4-22, 4-23, 4-24, 4-25, 4-26-1, 4-26-2, 4-26-3, 4-27, 4-28, 4-29, 4-30, 4-31, 4-32, 4-35, 4-36, 4-37, 4-38, 4-39, 4-40, 5-2, 5-3-1, 5-4-1, 5-5-2, 5-6-1, 5-6-2, 5-6-4, 5-6-5, 6-2-2, 6-10-1, 6-10-2, 6-11, 6-12, 6-13, 6-14, 6-15, 6-16, 6-17, 6-18, 6-19, 6-20, 6-21, 6-22, 7-2-2, 7-3-2, 7-21-2, 7-22-2, 7-23-2, 7-26, 7-27, 7-28, 7-29, 7-30, 7-31, 7-33, 7-34, 7-35-1, 7-35-2, 7-35-3, 7-35-4, 8-14-1, 8-15, 8-16, 8-17, 8-18, 8-19, 8-20, 8-21,

8-22, 8-23, 8-24-1, 8-24-2, 8-25, 8-26-1, 8-26-2, 8-27, 8-28, 8-29, 8-30, 8-31, 8-32, 8-33, 9-2-2, 9-3-2, 9-4-2, 9-7-2, 9-7-3, 9-8, 9-9, 9-10, 9-11, 9-12, 10-1-1, 10-2-2, 10-3-2, 10-3-3, 10-4-1, 10-5-1, 10-5-2, 10-12-2, 10-20, 10-21, 10-23, 10-25-1, 10-25-2, 10-25-3, 10-25-4, 10-26, 10-27, 10-28, 10-29, 26-1, 26-2-1, 26-3, 26-4, 26-5, 26-6-1, 26-6-2, 26-7, 26-9-2, 26-10-1, 26-10-2, 26-10-3, 26-11-3, 26-12-1, 26-12-2, 26-12-3, 26-13-2, 26-13-3, 26-15-2, 26-15-3, 26-24-1, 26-24-2, 26-25, 26-26, 26-27, 26-30-1, 26-30-2, 26-32-1, 26-33-1, 26-37, 26-38, 26-39, 27-1-2, 27-1-4, 27-1-5, 27-2-1, 27-2-3, 27-2-4, 27-3-1, 27-3-2, 27-3-3, 27-3-4, 27-4-1, 27-4-2, 27-4-4, 27-5-1, 27-5-2, 27-5-3, 27-5-4, 27-5-5, 27-6-1, 27-6-3, 27-6-4, 27-7-1, 27-9-3, 27-14-1, 27-14-2, 27-15-1, 27-16-2, 27-18-1, 27-19-1, 27-19-2, 27-20-1, 27-20-2, 27-21-1, 27-21-3, 28-7-1, 28-8, 28-11-2, 28-13, 28-20-1, 28-21-1, 28-23, 28-24-1, 28-28, 28-31, 28-32, 28-33-1, 28-33-2, 28-34-1, 29-2-1, 29-2-2, 29-4-1, 29-4-2, 29-4-3, 29-4-4, 29-5-1, 29-5-2, 29-5-3, 29-7-1, 29-7-2, 29-7-3, 29-8, 29-9, 29-10, 29-11, 29-12-1, 29-12-2, 29-12-3, 29-12-4, 29-18-1, 29-19-1, 29-19-2, 29-19-3, 29-20, 29-21, 29-22, 29-23, 29-26-3, 29-27, 29-28-2, 29-28-4, 29-31-1, 29-40-1, 29-40-2, 29-40-4, 29-40-5, 29-40-6, 29-40-7, 29-44, 30-1-1, 30-2-1, 30-4-1, 30-5-1, 30-6-1, 30-7-1, 30-10-1, 30-10-2, 30-11, 30-12, 30-13, 30-16-1, 30-17, 30-19-1, 30-20-1, 30-21, 30-23-1, 30-27-1, 30-28-1, 30-29, 30-30-1, 30-31, 30-32, 30-33, 30-34, 30-35-1, 30-36-1, 30-39-1, 30-39-2, 30-39-3, 30-40-2, 30-43-1, 30-43-2, 30-43-4, 30-44-1, 31-2-2, 31-3-3, 31-3-4, 31-3-5, 31-5-3, 31-5-4, 31-6-3, 31-6-4, 31-7-1, 31-7-2, 31-7-3, 31-17, 32-4-1, 32-6-1, 32-6-2, 32-10-1, 32-12-1, 32-12-2, 32-19-1, 32-20-1, 32-20-4, 32-21-2, 32-21-3, 32-21-5, 32-21-6, 32-21-7, 32-21-8, 32-22-1, 32-22-2, 32-22-3, 33-8, 33-9, 33-11-1, 33-21-1, 33-25, 33-27, 33-28, 33-29, 33-30, 33-31, 33-36-1, 33-37,

33-38, 33-41-1, 33-42, 33-46-2, 33-49-1, 33-49-3,  
33-50-1, 33-50-3, 33-51-1, 33-51-2, 33-53-1, 34-1  
-1, 34-1-2, 34-2-1, 34-2-2, 34-4-2, 34-5-1, 34-6-1,  
34-7-1, 34-8-1, 34-13-2, 34-14-3, 34-19-1, 34-20,  
35-1-1, 35-1-2, 35-2-1, 35-2-2, 35-3-1, 35-3-2, 35  
-4-1, 35-4-2, 35-5-1, 35-5-2, 35-5-3, 35-6-1, 35-6  
-2, 35-7-1, 35-7-2, 35-8-1, 35-8-2, 35-9-1, 35-9-2,  
35-10-1, 35-10-2, 35-11-1, 35-11-3, 35-12-1, 35-1  
3, 35-14, 35-15, 35-16, 35-17, 35-18, 35-19, 35-20,  
35-21-1, 35-22-1, 36-1-1, 36-1-2, 36-2-1, 36-3-1,  
36-4-1, 36-5-1, 36-9-1, 36-10-1, 36-11-1, 36-12, 3  
6-13, 36-14, 36-15-1, 36-16-2, 36-17, 36-18-1, 36-  
18, 36-22-3, 36-23-3, 36-23-4, 36-23-5, 42-1-1, 42  
-2-1, 42-2-2, 42-2-3, 42-2-4, 42-2-5, 42-4, 42-5-1,  
42-6-2, 42-7-2, 42-8-1, 42-9-2, 42-17-2, 42-18-1,  
43-19, 43-20, 43-21, 43-26-1, 43-29, 43-37-1, 43-3  
8, 43-39, 43-40, 44-1, 44-2, 44-3, 44-4, 44-5, 44-6,  
44-7, 44-8, 44-9, 44-10, 44-11, 44-12, 44-13, 44-14,  
44-15, 44-16, 44-17, 45-1-1, 45-1-2, 45-1-4, 45-1-  
6, 45-2-1, 45-2-2, 45-3-1, 45-3-2, 45-3-4, 45-3-6,  
45-4-1, 45-4-3, 45-5-1, 45-5-3, 45-6-1, 45-6-3, 45  
-7-1, 45-7-3, 45-8-1, 45-9-1, 45-10-1, 45-11-1, 45  
-11-2, 45-11-3, 45-12-1, 45-12-3, 45-13-1, 45-14-  
1, 45-15-1, 45-16-1, 45-17-1, 45-18, 46-1-1, 46-1-  
2, 46-1-4, 46-2-2, 46-3-1, 46-3-2, 46-4-1, 46-4-2,  
46-5-1, 46-5-2, 46-6-1, 46-6-2, 46-7-1, 46-7-2, 46  
-8-1, 46-8-2, 46-9-1, 46-9-2, 46-10-1, 46-10-2, 46  
-11-1, 46-11-2, 46-13-1, 46-13-2, 46-14-1, 46-14-  
2, 46-14-3, 46-14-4, 46-15-1, 46-15-2, 46-16-1, 46  
-16-2, 46-17-1, 46-17-2, 46-18-1, 46-18-2, 46-19-  
1, 46-19-2, 46-20-2, 46-22, 46-23-2, 46-23-3, 46-2  
4, 46-25-1, 46-25-2, 46-25-3, 46-25-4, 46-25-5, 46  
-25-6, 46-25-7, 46-25-8, 46-25-9, 46-25-10, 46-25  
-11, 46-25-14, 46-25-15, 46-25-16, 46-25-17, 46-2  
5-18, 46-25-19, 46-25-20, 46-25-21, 46-25-23, 46-  
25-24, 47-1-1, 47-1-2, 47-1-3, 47-1-5, 47-2-1, 47-  
3-1, 47-4-1, 47-4-2, 47-5, 47-6, 47-7-1, 47-7-2, 47  
-9, 47-10, 47-11, 47-12, 47-13, 48-3-1, 48-4-1, 48-

4-2, 48-5-1, 48-9, 48-10, 48-11, 48-12, 48-13, 48-14, 48-17, 48-18-1, 48-18-2, 48-19, 48-23, 48-24, 48-25, 48-26, 48-27, 48-28-2, 48-29-2, 48-30-2, 48-31-1, 48-32-1, 48-33-1, 48-34-1, 48-38-1, 48-39, 48-40, 48-41, 48-42, 48-43, 48-44, 48-45, 48-46, 48-47, 48-48, 48-49, 48-50, 48-51, 48-65, 48-66, 48-67-1, 48-68-1, 48-68-2, 48-69, 48-70, 48-71, 48-72, 48-73, 48-74, 48-75, 49-60, 49-61-1, 49-61-2, 49-61-3, 49-61-4, 49-62, 49-63, 50-1, 50-2, 50-3, 50-4, 50-5, 50-6, 50-7-1, 50-7-2, 50-7-3, 50-8, 50-9, 50-10, 50-11, 50-12, 50-13, 50-14, 50-15, 50-16, 50-17-1, 50-17-2, 50-18, 50-19, 50-20, 51-1-2, 51-1-7, 51-1-8, 51-2-1, 51-3-1, 51-3-2, 51-4-1, 51-4-2, 51-5-1, 51-5-2, 51-5-3, 51-5-5, 51-6-2, 51-7-1, 51-7-2, 51-8-1, 51-8-2, 51-9-1, 51-9-2, 51-10-1, 51-10-2, 51-11-1, 51-11-2, 51-11-3, 51-11-5, 51-12-1, 51-12-2, 51-13-1, 51-18, 52-5-2, 53-1, 53-2, 53-3, 53-4, 53-5, 53-6, 53-7, 53-8, 53-9-1, 53-9-2, 53-9-3, 53-11, 53-12-1, 53-12-2, 53-13, 53-14, 53-15, 53-16-1, 53-16-2, 53-17-1, 53-17-2, 53-18, 53-19, 53-20, 53-22-1, 53-22-2, 54-1, 54-2, 54-3, 54-4-1, 54-4-2, 54-4-3, 54-5-1, 54-5-2, 54-5-3, 54-6-1, 54-6-3, 54-6-4, 54-7-2, 54-7-3, 54-8-2, 54-9-2, 54-10, 54-11, 54-12, 54-13, 54-14, 54-15-1, 54-15-2, 54-16, 54-17, 54-18, 54-19, 54-20, 54-21, 54-22, 54-23, 54-24, 54-25-1, 54-25-2, 54-25-3, 54-28, 54-47-1, 54-47-2, 54-47-3, 55-2-2, 55-3-2, 55-4-2, 55-5-2, 55-6-2, 55-6-3, 55-7-2, 55-7-3, 55-7-4, 55-8-2, 55-8-3, 55-8-4, 55-9-1, 55-9-2, 55-9-3, 55-9-4, 55-10-1, 55-10-2, 55-10-3, 55-11-1, 55-11-2, 55-12-2, 55-14-1, 55-14-2, 55-14-3, 55-14-5, 55-14-6, 55-14-7, 55-16-3, 55-16-4, 55-16-5, 55-21, 55-22, 55-23, 55-26, 55-35-1, 55-35-2, 55-35-3, 56-1-1, 56-1-2, 56-2-1, 56-2-3, 56-5-1, 56-5-2, 56-5-3, 56-5-4, 56-6-1, 56-6-2, 56-6-3, 56-7, 56-8-1, 56-8-2, 56-8-3, 56-8-6, 56-9, 56-10-2, 56-10-3, 56-10-4, 56-17-2, 56-17-3, 56-21-2, 57-1-1, 57-2-1, 57-2-3, 57-3-1, 57-3-2, 57-3-3, 57-4-2, 57-4-3, 57-4-6, 57-5-3, 57-6-2, 57-



8-1, 57-8-2, 57-8-3, 57-9, 57-10-1, 57-10-2, 57-10-3, 57-11-1, 57-11-2, 57-11-3, 57-12-1, 57-12-2, 57-12-3, 57-12-4, 57-13, 藤島町35-2, 35-3, 35-4-1, 35-9-1, 35-9-2, 35-9-3, 35-14-2, 35-18-1, 35-18-3, 46-1, 46-3-2, 46-4-1, 46-5, 46-6, 46-7, 46-10, 46-12, 46-13-1, 46-13-3, 46-14-1, 46-17-1, 46-19-1, 46-19-2, 46-20-1, 46-20-2, 46-21-1, 46-22, 46-23, 46-24, 46-25, 46-26, 47-1-3, 47-6-1, 47-7, 47-10-1, 47-10-2, 47-10-3, 47-10-4, 47-10-5, 47-11, 47-12-1, 47-12-2, 47-13, 48-5-2, 48-13, 48-14-1, 48-15-1, 48-15-2, 48-16, 48-17, 48-18, 48-19-1, 48-19-2, 48-20, 48-21, 48-22, 48-23, 48-24-2, 48-25, 49-1-2, 49-2-3, 49-3-3, 49-4, 49-6, 49-7, 49-8, 49-9, 49-10, 49-11-1, 49-11-2, 49-12, 49-13, 49-21-1, 49-22-1, 49-28, 49-29-1, 49-29-4, 49-30, 49-31-1, 49-32-2, 49-33, 49-34, 49-35, 49-36, 49-37, 林藤島町4-1, 4-2, 4-3, 4-4, 4-5, 4-6, 5-2, 5-3, 5-4, 5-5, 5-6, 5-7, 5-8, 6-1, 6-2, 6-3-1, 6-3-2, 6-4, 6-5-1, 6-5-2, 6-6, 6-7, 6-8, 6-9, 6-10-1, 6-10-2, 6-10-3, 6-10-4, 6-11, 6-12, 6-13, 6-14-1, 6-14-2, 6-15, 6-16, 6-17, 6-18, 6-19, 6-20-1, 6-21, 6-22, 16-9, 16-10-1, 16-10-2, 16-10-3, 16-10-4, 16-10-5, 16-10-6, 16-11, 16-12, 16-13, 16-14, 16-15, 16-16, 16-17-1, 16-17-2, 16-18-1, 16-18-2, 16-19, 16-20-1, 17-1, 17-2, 17-3, 17-4, 17-5, 17-6, 17-7-1, 17-7-2, 17-8-1, 17-8-2, 17-8-3, 17-9-1, 17-9-2, 17-10, 17-11, 17-12, 17-13, 17-14-1, 17-15-1, 17-15-2, 17-16-1, 17-16-2, 17-17-1, 17-17-2, 17-18, 17-19, 18-1-1, 18-1-2, 18-2, 18-3, 18-4, 18-5-1, 18-5-2, 18-6, 19-1-3, 19-1-4, 19-1-5, 19-1-6, 19-1-7, 19-2-1, 19-2-2, 19-3, 19-4, 19-5, 19-6, 19-7, 19-8, 19-9, 19-10-2, 19-10-3, 19-11-1, 19-11-2, 19-11-3, 19-12, 19-13, 19-14, 19-15, 19-16, 19-17, 19-18, 19-19, 19-20, 19-21, 19-22, 19-23-1, 19-24-1, 19-25-1, 19-26-1, 19-27-1, 19-28-1, 19-29-1, 19-30-1, 19-31-1, 19-31-2, 19-32-1, 19-32-2, 19-32-3, 19-33, 19-34, 新保町8-1, 8-2, 8-3, 8-4, 8-5, 8-6-1, 8-7-1, 8-7-2, 8-8-1, 8-8-2, 8-9, 8-10, 8-11, 8-12, 8-13, 9-1-1, 9-1-2, 9-2, 9-3, 9-4, 9-5, 9-6, 9-7-1, 9-7

-2, 9-8, 9-9, 9-10, 9-11, 9-12, 9-13-1, 9-13-2, 9-13-3, 9-13-4, 9-13-5, 9-14-1, 9-14-2, 9-15, 9-16, 9-17, 9-18, 9-19, 9-20, 9-21, 9-22, 9-23, 9-24, 9-25, 9-26, 9-27, 10-21, 10-22, 10-23, 10-24, 10-25-1, 10-25-2, 10-25-3, 10-26, 10-27, 10-28-1, 10-28-2, 10-29, 10-30, 10-31-1, 10-31-2, 10-32-1, 10-32-2, 10-33, 10-37, 10-38-1, 10-38-2, 10-38-3, 14-19-1, 14-19-2, 14-20-1, 14-20-2, 14-22, 14-25-1, 17-17-3, 17-17-4, 17-19-1, 17-19-2, 17-21-1, 17-21-2, 17-22, 17-23, 17-24, 17-25, 17-26, 17-27, 17-28, 17-29, 17-30-1, 17-30-2, 17-31, 17-32, 17-33-1, 17-33-3, 19-21, 19-22, 19-23, 19-26, 19-27, 19-28, 19-29, 19-30, 19-39, 19-40, 19-41, 19-42, 19-43, 19-44, 19-45-1, 19-45-2, 19-45-3, 19-46, 19-47, 19-48, 19-49, 19-50, 19-51, 19-52, 20-1-1, 20-1-2, 20-1-3, 20-1-4, 20-2-1, 20-2-2, 20-2-3, 20-3, 20-4, 20-5, 20-6, 20-7-1, 20-7-2, 20-8, 20-9, 20-10, 20-11, 21-1-1, 21-2, 21-3, 21-4, 21-5, 21-6, 21-7, 21-8, 21-9, 21-10, 22-1, 22-2, 22-3-1, 22-3-2, 22-4, 22-5, 22-6-1, 22-6-2, 22-7, 22-8, 22-9, 22-10, 22-11, 22-12, 22-13, 22-14-1, 22-14-2, 22-15, 22-16, 22-17, 22-18, 22-19-1, 22-19-2, 22-20-1, 22-20-2, 22-20-3, 22-21, 22-22, 22-23, 22-24, 22-25-1, 22-25-2, 22-25-3, 22-25-4, 22-26, 22-27, 22-28, 22-29, 22-30, 22-31-1, 22-31-2, 22-32, 22-33, 22-34, 22-35, 22-36-1, 22-37-1, 22-37-2, 22-38, 22-39, 22-40, 22-41-1, 22-41-2, 23-1-1, 23-1-2, 23-2, 23-3-1, 23-3-2, 23-3-3, 23-4-1, 23-4-2, 23-7-1, 23-7-4, 23-8, 23-9, 23-10, 23-11, 23-12, 23-13, 23-14-1, 23-14-2, 23-14-3, 23-15, 23-16, 23-17-1, 23-17-2, 23-17-3, 23-19, 23-20-1, 23-20-2, 23-21, 23-22, 23-23, 24-1, 24-2, 24-3, 24-4, 24-5, 24-6-1, 24-8-1, 24-9, 24-10, 24-11, 26-10-1, 26-10-2, 26-12-1, 26-23-1, 26-24-1, 26-25-1, 26-26-1, 26-27-1, 26-28-1, 26-29, 26-30, 26-31, 26-32-1, 26-32-2, 26-33, 26-34, 26-35, 26-36-3, 26-37, 26-38-1, 26-38-2, 26-39-1, 26-39-2, 26-40, 26-42, 26-45-1, 26-45-2, 26-46, 27-52, 27-53, 27-55, 林町19-12, 19-15-1, 19-15-2, 19-16-1, 19-16-2, 19-17-1, 19-18-1,

19-19-1, 19-19-3, 19-20-1, 19-20-2, 19-21-1, 19-21-2, 20-2-1, 20-3-3, 20-8, 20-10, 20-11, 20-12-2, 20-13-1, 20-13-2, 20-13-3, 20-20-2, 20-21-2, 21-15-3, 35-1-1, 35-1-3, 36-1-2, 36-2-2, 36-4-3, 36-4-5, 36-9-1, 36-11-1, 36-18-3, 36-18-4, 36-18-6, 36-18-7, 36-19, 36-20, 36-21, 36-22, 36-23, 36-24, 36-25, 36-26, 36-27-2, 36-27-3, 37-2-1, 37-3, 37-4-1, 37-5, 37-9-5, 37-17-2, 37-18-3, 37-19-4, 37-19-5, 37-21-1, 37-24-2, 37-25-3, 38-2, 38-3-1, 38-4-1, 39-1, 41-2-1, 41-2-2, 41-3, 42-3-1, 42-3-2, 42-3-3, 42-3-4, 42-3-5, 42-3-6, 43-1-1, 43-1-2, 43-1-3, 43-1-4, 43-2-1, 43-2-2, 43-2-3, 43-2-4, 43-2-5, 43-2-6, 43-2-7, 43-3-1, 43-3-2, 43-3-3, 43-3-4, 43-3-5, 43-4-1, 43-4-2, 43-4-3, 43-4-4, 44-3, 44-4, 44-5, 44-6, 44-7, 44-11, 44-12, 44-13, 44-14, 46-3, 46-4, 46-5, 46-6, 46-7, 46-8, 46-9, 46-10, 46-11, 46-12, 46-13, 46-14, 46-15, 46-16-2, 47-2, 47-5-2, 47-6-1, 47-7, 47-8, 48-2, 48-4-1, 48-4-2, 48-4-3, 48-4-6, 48-5, 48-6-1, 48-6-2, 48-7-2, 48-8, 48-9-1, 48-10-1, 48-11-1, 48-12-1, 48-13-3, 48-17-2, 48-24-1, 48-25-1, 48-26, 48-29-1, 48-33, 48-34, 49-1-2, 49-2-1, 49-3, 49-4, 49-5, 49-6, 49-7, 49-8, 49-9, 49-13, 50-2, 50-5, 50-8-2, 50-9, 50-12, 50-13, 50-15, 50-16, 50-17, 50-19, 50-20, 50-21, 50-22, 50-23-1, 50-24-1, 50-25-1, 51-6-1, 51-7-1, 55-12-1, 55-12-2, 55-12-4, 55-13-4, 55-14-4, 55-15-4, 55-18-1, 57-8-2, 57-8-3, 58-14-1, 58-15-1, 58-16-1, 58-18-1, 58-19-1

○永平寺町

松岡室26-23～26-67

吉野塚21-1～21-25, 25-1～25-29, 26-1～26-20, 31-30～31-40, 34-4～34-34, 37-1～37-24

(市街化調整区域)

○福井市

農地区域に加え、玄正島町1-1-1, 1-1-2, 1-1-3, 1-1-4, 1-1-5, 1-1-6, 1-1-7, 1-2-3, 1-2-4, 1-2-5, 1-2-6, 1-2-7, 1-2-

8, 1-2-9, 1-2-10, 1-3-4, 1-3-5, 1-3-6, 1-3-7, 1-3-8, 1-3-9, 1-4-3, 1-5-2, 1-5-3, 1-5-4, 1-5-5, 1-6-2, 1-6-3, 1-7-3, 1-7-4, 1-8, 1-9-1, 1-9-2, 1-10, 1-13-1, 1-14, 1-15, 1-16, 1-17, 1-18, 1-19, 1-20, 1-21, 1-22, 1-23, 1-24, 1-25, 1-26, 1-27, 1-28, 1-30, 1-31, 1-32-1, 1-32-2, 1-32-3, 1-35, 1-36-1, 1-36-5, 1-37, 1-39-1, 1-39-2, 1-40-1, 1-40-2, 1-40-3, 1-40-4, 1-41-1, 1-41-5, 1-42-1, 1-42-5, 1-43-4, 1-46-1, 1-46-2, 1-46-3, 1-46-4, 1-46-5, 1-46-6, 1-46-7, 1-47, 1-48, 1-49-1, 1-49-2, 1-50-1, 1-50-2, 1-50-4, 1-50-5, 1-50-6, 1-50-7, 1-54-3, 1-54-4, 1-54-5, 1-54-7, 2-1-3, 2-1-4, 2-1-5, 2-1-6, 2-1-7, 2-1-8, 2-1-9, 2-1-10, 3-16-2, 3-17-2, 3-17-4, 3-18-2, 3-18-3, 3-19-2, 3-19-3, 3-20-3, 3-20-4, 3-29-2, 3-29-3, 3-29-4, 3-29-5, 3-30-2, 3-31-4, 3-31-5, 3-31-6, 3-31-7, 3-32-1, 3-32-2, 3-32-5, 3-32-7, 3-32-8, 3-32-9, 3-32-10, 3-32-11, 3-32-12, 3-33-1, 3-34, 3-35-1, 3-35-2, 3-35-3, 3-36-2, 3-36-3, 3-36-4, 3-37-2, 3-37-3, 3-38-3, 3-38-4, 3-38-5, 3-38-6, 3-38-7, 3-38-8, 3-39-1, 3-39-3, 3-39-4, 3-39-5, 3-39-6, 3-39-7, 3-39-8, 3-39-9, 3-39-10, 3-39-11, 3-39-12, 3-39-13, 3-39-14, 3-40-2, 3-40-3, 3-40-4, 3-40-5, 4-2, 4-3, 6-13-2, 6-14-3, 6-14-4, 6-14-5, 6-16-1, 6-16-7, 6-16-8, 6-26, 6-27, 6-28, 6-29, 6-30, 6-31, 6-32, 6-33, 6-34, 6-35, 7-13-1, 7-13-2, 7-15, 7-16, 7-18-1, 7-23, 7-24, 7-25, 7-26, 7-27, 7-28, 8-2-2, 8-2-3, 8-3-1, 8-3-2, 8-4-1, 8-5-1, 8-6-1, 8-7-1, 8-13-2, 8-15, 8-16-2, 8-16-3, 8-16-4, 8-17-2, 8-17-3, 8-18-2, 8-18-3, 8-19-2, 8-19-3, 8-20-2, 8-20-3, 8-20-4, 8-20-5, 8-21-2, 8-21-3, 8-21-4, 8-21-5, 8-22-2, 8-22-3, 8-23-1, 8-24, 8-25-1, 8-25-2, 8-26, 8-27, 8-28, 8-29, 8-30, 8-31, 8-32, 8-33, 8-34, 8-35, 8-36, 8-37, 8-38, 8-39, 8-40, 8-41, 8-42, 8-43, 11-3-2, 11-12-2, 12-11-2, 14-9-2, 14-10, 14-11-2, 14-12-2, 14-13-2, 14-14-2, 14-15-2, 14-16-2, 14-17-2, 14-18-2, 14-18-3, 14-18-4, 14-18-5, 14-18-6, 14-19-2, 15-1, 15-2-1, 15-2-2, 15-2-3, 15-2-4, 15-3-1, 15-3-2, 15-3-3, 15-3-4, 15-3-5, 15-3-6, 15-3-7, 15-4-1, 15-4-2, 15-5-2, 15

-5-3, 15-5-4, 15-5-5, 15-5-6, 15-6-2, 15-6-3, 15-6-4, 15-6-5, 15-6-6, 15-7-2, 15-7-3, 15-7-4, 15-7-5, 15-8-2, 15-8-3, 15-8-4, 15-8-5, 15-9-2, 15-9-3, 15-9-4, 15-9-5, 15-10-2, 15-10-10, 15-10-11, 15-11-2, 15-11-6, 15-11-7, 15-12-2, 15-12-6, 15-12-7, 15-21, 15-22, 15-24-2, 15-25-1, 15-25-2, 15-25-8, 15-25-9, 15-26-1, 15-26-2, 16-1-1, 16-1-2, 16-1-3, 16-2-1, 16-2-2, 16-2-4, 16-17-1, 16-17-2, 16-18-1, 16-18-2, 16-21-1, 16-21-2, 16-23-1, 16-23-2, 16-25-1, 16-25-2, 16-33-1, 16-33-2, 16-33-3, 16-34-1, 16-34-2, 16-44-1, 16-49-2, 16-49-3, 16-49-8, 16-49-9, 16-58, 16-59, 16-60, 16-61, 16-62, 16-63, 16-64, 16-65, 16-66, 17-18-1, 17-18-2, 17-18-3, 17-18-4, 18-1-2, 18-1-3, 18-1-4, 18-2-2, 18-2-3, 18-2-4, 18-3-2, 18-3-3, 18-3-4, 18-3-5, 18-4-3, 18-4-4, 18-4-5, 18-12, 18-13, 18-14, 18-15, 18-16, 18-17, 18-18, 18-19, 18-20, 18-21, 18-22, 18-23, 18-24, 重立町1-1, 1-2, 1-4-2, 1-4-3, 1-7-2, 1-23-3, 1-27-2, 1-34, 1-35, 1-36, 1-37, 1-38, 1-39, 1-40, 1-41, 1-42, 1-43, 2-1, 2-2, 2-3, 2-4, 2-6, 2-7, 2-8-1, 2-9-2, 2-10-1, 2-12-1, 2-13-1, 2-13-2, 2-14-1, 2-15-1, 2-61, 2-62, 2-63, 2-64, 2-65, 2-66, 2-67, 2-68, 2-69, 3-8-3, 3-11, 3-13-1, 3-14-3, 3-15-3, 3-29-2, 3-29-3, 3-31-1, 3-31-2, 3-32-1, 3-32-2, 3-32-3, 3-34-1, 3-41, 3-42-1, 3-44-1, 3-46-1, 3-46-3, 3-47-1, 3-48-2, 3-60-9, 3-60-10, 3-61-1, 3-61-2, 3-61-3, 3-61-4, 3-68, 3-69, 3-70, 3-71, 3-72, 3-73, 3-74, 3-75, 3-76, 3-77, 3-78, 3-79, 3-80, 3-81, 3-82, 3-83, 3-84, 3-85, 3-86, 3-87, 3-88, 3-89, 3-90, 3-91, 3-92, 3-93, 3-94, 3-95, 3-96, 3-97, 3-98, 3-99, 3-100, 3-101, 4-1-2, 4-20-2, 4-21-2, 4-32-2, 4-33-2, 4-36-2, 4-37-2, 4-38-2, 4-53-2, 4-54-2, 4-55-2, 4-56-3, 4-56-4, 5-6-3, 5-10-3, 5-16-2, 5-17-1, 5-19-2, 5-20-2, 5-22-2, 5-23-3, 5-24-3, 5-31, 6-23-2, 6-24-1, 6-25-1, 6-25-2, 6-26, 6-27-2, 6-31-1, 6-33, 6-34, 6-35, 6-36, 6-39, 6-40, 6-41, 6-42-2, 6-47, 7-4-1, 7-5, 7-12, 7-14, 7-15, 7-18, 7-24, 7-25, 7-32, 7-33, 7-34, 7-35, 7-36, 7-39-1, 7-39-2, 7-40, 7-41, 7-42, 7-45, 7-46, 7-47, 8-1-1, 8

-1-5, 8-2-2, 8-3-2, 8-4-3, 8-7-1, 8-7-2, 8-7-4, 8-10-1, 8-10-2, 8-11, 8-13, 8-14, 8-17, 8-18, 8-19-2, 8-20, 8-22-2, 8-22-3, 8-22-5, 8-23-3, 8-26-2, 8-26-3, 8-31-1, 8-32, 8-33, 8-34, 8-35, 8-36, 8-38, 8-39, 8-41, 8-45, 8-47, 9-1, 9-5-2, 9-6, 9-7-2, 9-11, 9-13-2, 9-14, 9-17, 9-18, 9-20, 9-22, 9-23, 9-24, 9-26, 9-27, 9-32, 9-36, 9-37, 10-6, 10-7, 10-8, 10-9, 10-11, 10-12, 10-13, 10-14, 10-17, 10-18, 10-19, 10-21, 10-23, 10-24, 10-25, 10-26, 10-37, 10-38, 10-43, 10-45, 10-49, 10-50, 10-51, 10-52-2, 10-53, 10-54, 10-55, 10-56, 10-57, 10-58, 10-59, 10-60, 10-61, 10-62, 10-63, 10-76, 10-77, 11-51, 11-55, 12-1, 12-2-2, 12-3-1, 12-3-2, 12-4, 12-5, 12-6, 13-8-2, 13-8-3, 13-17-1, 13-24-1, 13-27-2, 13-27-3, 13-27-4, 13-33-2, 13-34-2, 13-45, 13-46, 13-47, 13-48, 13-49, 13-50, 13-51, 13-52, 13-53, 13-54, 13-55, 13-56, 13-57, 13-58, 13-59, 13-60, 13-61, 13-62, 13-63, 13-64, 13-65, 13-66, 13-67, 13-68, 13-69, 13-70, 14-25-3, 14-26-2, 14-26-4, 14-28-3, 14-29-1, 14-29-2, 14-29-3, 14-30-1, 14-31-1, 14-32-2, 14-35, 14-36, 14-37-1, 14-38, 14-41, 15-18-1, 15-18-2, 15-19, 15-20, 15-21, 15-22, 15-23, 15-24, 15-25, 15-26, 15-27, 15-28, 15-29, 16-28, 16-29, 16-30, 16-31, 16-32, 16-33, 16-34, 16-35, 16-36, 17-9-2, 17-9-3, 17-14-2, 17-15-2, 17-16-2, 17-17-2, 17-18-2, 17-19-2, 17-19-3, 17-20-2, 17-20-3, 17-21-2, 17-21-3, 17-22-2, 17-22-3, 17-23-2, 17-23-3, 17-24-3, 17-24-4, 17-24-5, 17-24-6, 17-25-1, 17-25-2, 17-25-3, 17-26-1, 17-26-2, 17-26-3, 17-27, 17-28, 17-29, 17-30, 17-31, 17-32, 17-33, 17-34, 18-1-2, 18-2-2, 18-3-2, 18-3-3, 18-4-2, 18-5-2, 18-6-2, 18-7-3, 18-8-2, 18-8-3, 18-8-4, 18-9-3, 18-10, 18-11, 18-12, 18-13, 20-1-2, 20-1-3, 20-1-4, 20-2-2, 20-2-3, 20-3-2, 20-3-3, 20-4-2, 20-4-3, 20-7-2, 20-7-3, 20-8-2, 20-8-3, 20-11-2, 20-11-3, 20-12-3, 20-12-4, 20-13-3, 20-13-4, 20-14-2, 20-14-3, 20-32-2, 20-32-3, 20-33-2, 20-33-3, 20-34-1, 20-34-2, 21-6-2, 21-7-2, 21-8-2, 21-8-3, 21-9-3, 21-18-2, 21-18-3, 21-19-2, 21-19-3, 21-25

-2, 21-25-3, 22-1-1, 22-1-2, 22-2-1, 22-2-2, 22-3, 22-4, 22-5, 22-6-1, 22-6-2, 22-7-1, 22-7-2, 22-8, 22-9, 22-10, 22-11, 22-12-1, 22-12-2, 22-13-1, 22-13-2, 22-14-1, 22-14-2, 22-14-3, 22-14-4, 22-15, 22-16, 22-17, 22-18, 22-19, 22-20, 22-21, 22-22, 22-23, 22-24, 22-25, 22-26, 22-27, 22-28, 22-29, 22-30, 22-31, 22-32, 22-33, 23-4-3, 23-5-2, 23-14-2, 23-15-2, 23-16-2, 23-19-2, 23-21-2, 23-32-2, 23-33-2, 24-1-1, 24-1-2, 24-2-1, 24-2-2, 24-3, 24-4, 24-5, 24-6, 24-7, 24-8-1, 24-8-2, 24-9-1, 24-9-2, 24-9-3, 24-9-4, 24-9-5, 24-9-6, 24-9-7, 24-9-8, 24-9-9, 24-10-1, 24-10-2, 24-11, 24-12-1, 24-12-2, 24-13-1, 24-13-2, 24-14-1, 24-14-2, 24-14-3, 24-14-4, 24-14-5, 24-14-6, 24-14-7, 24-14-8, 24-14-9, 24-15-1, 24-15-2, 24-15-3, 24-16-1, 24-16-2, 24-16-3, 24-16-4, 24-16-5, 24-16-6, 24-16-7, 24-17-1, 24-18, 24-19, 24-20-1, 24-20-2, 24-21, 24-22, 24-23, 24-24, 24-25, 24-26, 24-27-1, 24-28, 24-29, 24-30, 24-31, 24-32, 24-33, 24-34, 24-98-4, 25-9-4, 25-9-5, 25-10-3, 25-10-4, 25-11-3, 25-11-4, 25-12-3, 25-12-4, 25-13-4, 25-13-5, 25-14-3, 25-14-4, 26-3-3, 26-3-4, 26-4-2, 26-4-3, 26-6-2, 26-9-3, 26-10-2, 26-11-2, 27-2-2, 27-2-3, 27-2-4, 27-3-3, 27-3-4, 27-6-2, 27-6-3, 27-6-4, 27-7-3, 27-7-4, 27-8-2, 27-8-3, 27-8-4, 27-13-3, 27-13-4, 27-14-2, 27-14-3, 27-14-4, 27-15-3, 27-15-4, 27-18-3, 27-18-4, 27-19-3, 27-19-4, 27-21-2, 27-21-3, 27-21-4, 28-32, 28-33, 28-34, 28-37-1, 28-39, 28-40, 28-41, 28-42, 28-43, 28-44, 28-45, 28-46, 28-47, 28-48, 28-49, 28-50, 28-51, 28-52, 28-53, 28-54, 28-55, 28-56, 28-57-1, 28-58, 28-59, 28-60, 28-61, 28-62, 29-11-1, 29-12-1, 29-13, 29-14-1, 29-15, 29-16, 30-1-1, 30-1-2, 30-1-3, 30-1-5, 30-1-7, 30-1-8, 30-1-9, 30-2-1, 30-16-3, 30-17-3, 30-18-3, 30-19-3, 30-20-3, 30-21-3, 30-22-3, 30-22-4, 30-23-2, 30-23-3, 30-24-2, 30-24-3, 30-25-2, 30-25-3, 30-26-4, 30-26-5, 30-26-6, 30-27, 30-28, 30-29, 30-30, 30-31, 30-32, 30-33, 30-34, 30-35, 30-36, 30-37, 30-38, 30-39, 30-40, 32-1-3, 32-

2-3, 32-3-3, 32-3-4, 32-4-2, 32-4-3, 32-5-2, 32-5-3, 32-6-2, 32-6-3, 32-7-2, 32-7-3, 32-8, 32-9, 33-1-2, 33-2-2, 33-3-2, 33-4-3, 33-5-3, 33-6-2, 33-7-2, 33-8-2, 34-6-2, 34-7-3, 34-8-3, 34-9-3, 34-10-3, 34-11-3, 34-11-4, 34-11-5, 34-11-6, 34-12-2, 34-12-3, 34-12-4, 34-13-1, 34-13-2, 34-15-2, 34-15-3, 34-16-2, 34-16-3, 34-17-2, 34-17-3, 34-17-4, 34-17-5, 34-18-2, 34-18-3, 34-18-4, 34-19-2, 34-20-2, 34-21-2, 34-22-2, 34-23, 34-24, 34-25-2, 34-26-2, 35-1, 35-2-2, 35-2-5, 35-2-6, 35-3-2, 35-3-5, 35-3-6, 35-4-2, 35-5-2, 35-6-2, 35-7-2, 35-8-2, 35-15-3, 35-15-5, 35-15-6, 35-24-2, 35-27-5, 35-28-1, 35-28-5, 35-28-6, 35-28-7, 35-30-2, 35-30-3, 35-31-4, 35-31-5, 35-31-6, 35-32-2, 35-32-4, 35-35, 35-36, 35-37, 35-38, 35-39, 35-40, 35-41, 35-42, 35-43, 35-44, 35-45, 35-46, 35-47, 39-1-1, 39-1-2, 39-2-1, 39-2-2, 39-3, 39-4, 39-5, 39-6, 39-7, 39-8, 39-9, 39-10, 39-11, 39-12, 39-13-1, 39-13-2, 39-14-1, 39-14-2, 39-15, 39-16, 39-17, 39-18, 40-1, 40-2, 40-3, 40-4, 40-5, 40-6, 40-7, 40-8-1, 40-8-2, 40-8-3, 40-9, 40-10-1, 40-10-2, 40-10-3, 40-11, 40-12, 40-13, 40-14, 40-15, 40-16, 40-17, 40-18, 40-19, 40-20, 40-21-1, 40-21-2, 40-22-1, 40-22-2, 40-23, 40-24, 40-25, 40-26, 40-27, 40-28, 40-29, 40-30, 40-31, 40-32, 40-33, 40-34, 40-35-1, 40-35-2, 40-36, 40-37, 40-38, 40-39, 40-40, 40-41, 40-42, 40-43-1, 40-43-2, 40-43-3, 40-43-4, 40-43-5, 40-43-6, 40-43-7, 40-43-8, 40-43-9, 40-43-10, 40-43-11, 40-43-12, 40-43-13, 40-43-14, 40-43-15, 40-43-16, 40-43-17, 40-43-18, 40-43-19, 40-43-20, 40-43-21, 40-43-22, 40-43-23, 40-43-24, 40-43-25, 40-43-26, 40-43-27, 40-43-28, 40-44, 40-45, 40-46, 40-47, 40-48, 40-49, 40-50, 40-51, 40-52, 40-53, 41-1, 41-2, 41-3, 41-4, 41-5, 41-6, 41-7, 41-8, 41-9, 41-10, 41-11, 41-12, 41-13-1, 41-13-2, 41-14, 41-15, 41-16, 41-17, 41-18, 41-19, 41-20, 41-21, 41-22, 41-23, 41-24-1, 41-24-2, 41-25, 41-26, 41-27, 41-28, 41-29, 41-30, 41-31, 41-32-1, 41-32-2, 41-32-3, 41-33, 41-34, 41-35-1, 41



-35-2, 41-36, 41-37, 41-38, 41-39, 41-40, 41-41-1, 41-41-2, 41-42, 41-43, 41-44, 41-45, 41-46, 41-47, 41-48, 41-49, 41-50, 41-51, 41-52, 41-53, 41-54, 41-55, 41-56, 41-57, 41-58-1, 41-58-2, 41-59-1, 41-59-2, 41-60, 41-61, 41-62, 42-1, 42-2-1, 42-2-2, 42-3-1, 42-3-2, 42-4-1, 42-4-2, 42-4-3, 42-5, 42-6, 42-7, 42-8, 42-9, 42-10, 42-11-1, 42-11-2, 42-11-3, 42-12, 42-13, 42-14, 42-15, 42-16, 42-17, 42-18, 42-19, 42-20, 42-21, 42-22, 42-23, 42-24, 42-25, 42-26, 42-27, 42-28-1, 42-28-2, 42-28-3, 42-28-4, 42-29-1, 42-29-2, 42-29-3, 42-29-4, 42-30-1, 42-30-2, 42-30-3, 42-30-4, 42-32, 42-33, 42-34, 42-35, 42-36, 42-37, 42-38, 42-39, 42-40, 43-1-1, 43-1-2, 43-1-3, 43-1-5, 43-1-7, 43-2-1, 43-2-2, 43-2-4, 43-3-1, 43-3-2, 43-3-3, 43-3-4, 43-4, 43-5, 43-6-1, 43-6-2, 43-7-1, 43-8, 43-9, 43-10, 43-11, 43-12, 43-13, 43-14, 43-15-1, 43-15-2, 43-16, 間山町1-1, 1-2, 1-3-1, 1-3-2, 1-3-3, 1-3-4, 1-3-5, 1-3-6, 1-3-7, 1-4-1, 1-4-2, 1-4-3, 1-4-4, 1-5-1, 1-5-3, 1-6-1, 1-6-2, 1-7, 1-8-1, 1-8-2, 1-9-1, 1-9-2, 1-10, 1-11-1, 1-11-2, 1-12-1, 1-12-2, 1-13, 1-14, 1-15-1, 1-15-2, 1-16-1, 1-16-2, 1-16-3, 1-16-4, 1-16-5, 1-17-1, 1-17-2, 1-17-3, 1-19-1, 1-20-1, 1-20-2, 1-21-1, 1-21-2, 1-22, 1-23-1, 1-23-2, 1-23-3, 1-23-4, 1-23-5, 1-23-6, 1-24-1, 1-24-2, 1-25-1, 1-25-2, 1-26, 1-27-1, 1-27-2, 1-28-1, 1-28-2, 1-29, 1-30-1, 1-30-2, 1-31, 1-32-1, 1-32-2, 1-32-3, 1-32-4, 1-32-5, 1-33, 1-34, 1-35, 1-36-1, 1-36-3, 1-36-5, 1-36-6, 1-36-7, 1-36-9, 1-36-11, 1-37, 1-38, 1-39, 1-41-1, 1-41-2, 1-41-5, 1-41-6, 1-41-7, 1-41-8, 1-41-9, 1-42, 1-43, 1-44-1, 1-44-2, 1-44-3, 1-44-4, 1-45-1, 1-45-2, 1-45-3, 1-45-4, 1-49-1, 1-49-2, 1-49-3, 1-51-1, 1-51-2, 1-52, 1-53-1, 1-53-2, 1-53-3, 1-54-1, 1-54-2, 1-55-1, 1-55-2, 1-55-3, 1-56, 1-57-1, 1-57-2, 1-57-3, 1-58-1, 1-58-2, 1-59, 1-60, 1-61-1, 1-61-2, 1-62-1, 1-63, 1-65-1, 1-65-2, 1-66-1, 1-67, 1-69, 1-70, 1-71, 1-72, 1-73, 1-74, 1-75, 1-76-2, 1-76-3, 1-85, 1-86, 1-87, 1-88, 1-89, 1-90, 1-91, 1-92, 1-93, 1-103, 1-104-1, 1-104-

2, 1-104-3, 1-104-4, 1-104-5, 1-104-6, 1-104-7, 1-104-8, 1-104-29, 1-104-30, 1-115, 2-1, 2-2-1, 2-9-3, 2-16-1, 2-26-1, 2-28, 2-29, 2-30, 2-31, 2-32, 2-33, 2-34, 2-37-1, 2-38, 2-42, 2-43, 2-44, 2-45, 2-46, 2-47, 2-48, 2-49, 2-50, 2-51, 2-52, 2-72, 2-73, 3-2-2, 3-3-5, 3-3-6, 3-3-7, 3-3-8, 3-3-9, 3-3-10, 3-3-11, 3-3-12, 3-3-13, 3-3-14, 3-3-15, 3-3-16, 3-4-2, 3-4-3, 3-4-4, 3-4-5, 3-4-6, 3-4-7, 3-4-8, 3-5-2, 3-5-3, 3-5-4, 3-5-5, 3-6-4, 3-6-5, 3-6-6, 3-6-7, 3-6-8, 3-7-2, 3-8-2, 3-29, 3-30, 3-31-1, 3-32-1, 3-33-1, 3-34, 3-35-1, 3-44-1, 3-45, 3-46, 3-56-3, 3-56-4, 3-56-5, 3-56-6, 3-57-4, 3-57-5, 3-58, 3-59, 3-60, 3-61, 3-63, 3-64, 3-65, 3-66, 3-67, 3-68, 3-69, 4-1-3, 4-1-4, 4-2-2, 4-2-3, 4-3-2, 4-3-3, 4-4-2, 4-4-3, 4-5-2, 4-5-3, 4-8-2, 4-8-4, 4-9-2, 4-9-4, 4-10-2, 4-10-3, 4-10-4, 4-10-5, 4-10-6, 4-11-2, 4-11-3, 4-11-4, 4-12-2, 4-12-3, 4-13-2, 4-13-3, 4-14-2, 4-14-3, 4-15-1, 4-15-2, 4-16-2, 4-16-3, 4-17-2, 4-17-3, 4-18-4, 4-18-6, 4-18-7, 4-18-8, 4-18-9, 4-18-10, 4-18-11, 4-18-12, 4-19-2, 4-19-3, 4-19-4, 4-19-5, 4-19-6, 4-19-7, 4-19-8, 4-20-2, 4-20-3, 4-20-4, 4-21-7, 4-21-9, 4-21-10, 4-21-11, 4-21-12, 4-21-13, 4-21-14, 4-21-15, 4-21-16, 4-22-4, 4-22-5, 4-23-4, 4-23-5, 4-24-2, 4-24-3, 4-24-4, 4-24-5, 4-25-2, 4-25-3, 4-25-4, 4-36, 4-37, 4-38, 4-39, 4-40, 4-41, 4-42, 5-7-1, 5-7-3, 5-9, 5-11-2, 5-22, 5-23, 5-24, 5-25, 5-26, 5-27, 5-28, 5-29, 5-30, 5-31, 5-32-2, 5-33-2, 5-34-2, 5-35-2, 5-47-3, 5-47-4, 5-47-5, 5-47-6, 5-48-2, 5-48-3, 5-49-1, 5-49-2, 5-50-2, 5-50-3, 5-52-2, 5-52-3, 5-52-4, 5-52-5, 5-52-6, 5-52-7, 5-53-2, 5-53-3, 5-54-2, 5-54-3, 5-55-1, 5-55-2, 5-55-3, 5-56-2, 5-56-3, 5-56-4, 5-56-5, 5-56-6, 5-57-2, 5-57-3, 5-57-4, 5-57-5, 5-57-6, 5-58-3, 5-58-4, 5-58-5, 5-58-6, 5-58-7, 5-58-8, 5-58-9, 5-58-10, 5-58-11, 5-58-12, 5-58-13, 5-58-14, 5-59-2, 5-59-3, 5-59-4, 5-59-5, 5-59-6, 5-59-7, 5-60-2, 5-60-3, 5-61-3, 5-61-4, 5-61-5, 5-61-6, 5-61-7, 5-61-8, 5-63, 5-64, 5-65, 5-66, 6-1-3, 6-1-4, 6-1-5, 6-1-6, 6-1-7, 6-1-8,

6-1-9, 6-1-10, 6-1-11, 6-1-12, 6-1-13, 6-2-1, 6-2-2, 6-2-3, 6-3-1, 6-3-2, 6-3-3, 6-4-4, 6-4-5, 6-4-6, 6-4-7, 6-4-8, 6-4-9, 6-4-10, 6-4-12, 6-4-13, 6-5-2, 6-5-3, 6-5-4, 6-5-5, 6-5-6, 6-5-7, 6-5-8, 6-5-9, 6-5-10, 6-5-11, 6-5-13, 6-5-14, 6-6-1, 6-6-2, 6-6-3, 6-6-4, 6-7-2, 6-7-3, 6-8-3, 6-8-4, 6-9-2, 6-9-3, 6-9-4, 6-9-5, 6-9-6, 6-10-2, 6-10-3, 6-10-4, 6-10-5, 6-11-2, 6-11-3, 6-11-4, 6-11-5, 6-11-6, 6-11-7, 6-12-2, 6-12-3, 6-13-2, 6-13-3, 6-14-2, 6-14-3, 6-15-2, 6-15-3, 6-16-2, 6-16-3, 6-17-1, 6-17-2, 6-18-2, 6-18-3, 6-19-2, 6-19-3, 6-19-4, 6-19-5, 6-20, 6-21-2, 6-21-3, 6-21-4, 6-21-5, 6-22-2, 6-22-3, 6-23-2, 6-23-3, 6-35-2, 6-35-3, 6-38-5, 6-38-6, 6-38-7, 6-38-8, 6-38-9, 6-38-10, 6-38-11, 6-38-12, 6-39-2, 6-39-3, 6-40-2, 6-40-3, 6-41-2, 6-42-2, 6-42-3, 6-42-4, 6-42-5, 6-42-6, 6-42-7, 6-42-8, 6-42-9, 6-43-2, 6-44-2, 6-45-4, 6-45-5, 6-45-6, 6-46-2, 6-46-3, 6-47-2, 6-49-3, 6-50-2, 6-50-3, 6-51-2, 6-52-2, 6-53-1, 6-55-2, 6-57-2, 6-58-3, 6-58-4, 6-59-2, 6-60-2, 6-61-2, 6-62-5, 6-62-6, 6-62-7, 6-62-8, 6-63-2, 6-64-2, 6-65-2, 6-66-2, 6-67-2, 6-68-2, 6-69-2, 6-80, 6-81, 6-82, 6-83, 6-84, 6-85, 6-86, 6-87, 6-88, 6-89, 6-90, 6-91, 6-92-2, 6-93-2, 6-94-2, 6-95-5, 6-95-6, 6-95-7, 6-95-8, 6-96-2, 6-98-2, 6-98-3, 6-99-2, 6-99-3, 6-100-2, 6-102-2, 6-103-2, 6-104-2, 6-111, 6-112, 6-113, 6-114, 6-115, 6-116, 6-117, 6-118, 6-119, 7-1-1, 7-1-3, 7-2-1, 7-2-2, 7-3, 7-4-2, 7-5-2, 7-6-2, 7-8-2, 7-9-2, 7-12-2, 7-27-5, 7-27-6, 7-27-7, 7-28-2, 7-29-2, 7-30-2, 7-31-2, 7-32-2, 7-37-2, 7-38-2, 7-38-3, 7-39-2, 7-40-3, 7-40-4, 7-41-2, 7-42-1, 7-42-2, 7-43, 7-44-5, 7-44-6, 7-44-7, 7-44-8, 7-45-2, 7-46, 7-47-2, 7-48-2, 7-49, 7-50, 7-51-2, 7-52-2, 7-53, 7-54-2, 7-55-2, 7-59-3, 7-62-2, 7-63, 7-64-2, 7-65-2, 7-66-2, 7-69-2, 7-70-2, 7-71-2, 7-74-2, 7-75-2, 7-76-2, 7-77-2, 7-84-3, 7-85-2, 7-90-3, 7-90-6, 7-91-2, 7-93, 7-94, 7-95, 7-96, 7-97, 7-98, 7-99, 7-100, 7-101, 7-102, 7-103, 8-1-2, 8-2-2, 8-7, 8-21, 8-36-2, 8-36-3, 8-37-2, 8-37-3, 8-3

8-2, 8-38-3, 8-39-2, 8-39-3, 8-40, 8-41, 8-42-1, 8-42-2, 8-43-3, 8-43-4, 8-43-5, 8-43-8, 8-43-9, 8-44-1, 8-44-2, 8-44-3, 8-44-4, 8-44-5, 8-44-6, 8-44-11, 8-44-12, 8-44-13, 8-44-14, 8-44-15, 8-45, 8-46, 8-47, 8-48-1, 8-48-2, 8-49, 8-50-1, 8-50-2, 8-51-2, 8-51-3, 8-52, 8-53, 8-54-2, 8-55-2, 8-55-3, 8-56-2, 8-57-2, 8-58-2, 8-58-3, 8-60-3, 8-60-4, 8-60-5, 8-60-6, 8-60-7, 8-61-1, 8-61-2, 8-61-3, 8-61-4, 8-62-1, 8-62-2, 8-62-3, 8-63-1, 8-63-2, 8-63-3, 8-64-2, 8-64-3, 8-64-4, 8-64-5, 8-64-6, 8-64-7, 8-65-2, 8-65-3, 8-66-2, 8-66-3, 8-66-4, 8-67-2, 8-67-3, 8-68, 8-69, 8-70, 8-71, 8-72-1, 8-72-2, 8-72-3, 8-72-4, 8-73, 8-74-2, 8-74-4, 8-75-2, 8-75-4, 8-76-1, 8-76-2, 8-76-3, 8-77, 8-78, 8-79, 8-80, 8-81-1, 8-81-2, 8-82, 8-83, 8-84, 8-85, 8-86, 8-87, 8-88, 8-89, 8-90-1, 8-90-2, 8-91-1, 8-91-2, 8-91-3, 8-92-1, 8-92-2, 8-92-3, 8-92-4, 8-92-5, 8-92-6, 8-92-12, 8-92-13, 8-92-17, 8-93-1, 8-93-2, 8-93-3, 8-94, 8-97, 8-98-1, 8-98-2, 9-1, 9-2, 9-3, 9-4, 9-5, 9-6-1, 9-6-2, 9-6-3, 9-7, 9-8-1, 9-8-2, 9-9, 9-10, 9-11, 9-12, 9-13, 9-14, 9-15, 9-16, 9-17, 9-18, 9-19, 9-20, 9-21, 9-22, 9-23, 9-24, 9-25, 9-26, 9-27, 9-28, 9-29, 9-30, 9-31-1, 9-31-2, 9-32, 9-33, 9-34-1, 9-34-2, 9-35, 9-36, 9-37, 9-38, 9-39, 9-40, 9-41, 10-1, 10-2-1, 10-2-2, 10-3, 10-4, 10-5, 10-6, 10-7, 10-8, 10-9, 10-10, 10-11, 10-12, 10-13, 10-14, 10-15, 10-16, 10-17-1, 10-17-2, 10-18-1, 10-18-2, 10-18-3, 10-19, 10-20-1, 10-20-2, 10-20-3, 10-20-4, 10-21-1, 10-21-2, 10-21-3, 10-21-4, 10-21-6, 10-21-8, 10-21-9, 10-22-1, 10-22-2, 10-22-3, 10-24-2, 10-24-3, 10-25, 10-26, 10-27, 10-28, 10-29, 10-30, 10-31, 10-32, 10-33, 10-34, 10-35, 10-36, 10-37, 10-38, 10-39, 11-1-1, 11-1-2, 11-1-3, 11-2, 11-3-1, 11-3-2, 11-4-1, 11-5-1, 11-6-1, 11-6-3, 11-7, 11-8-1, 11-8-2, 11-8, 11-9, 11-10, 11-11, 11-12, 11-13, 11-14, 11-15, 11-16, 11-17, 11-18, 11-19, 11-20, 11-21-1, 11-21-2, 11-22-1, 11-22-2, 11-23, 11-24-1, 11-24-2, 11-25, 11-26-1, 11-26-2, 11-27, 11-28, 11-29, 11-30, 11-31, 11-32,

11-33, 11-34, 11-35, 11-36, 11-37, 11-38, 11-39-1, 11-39-2, 11-39-3, 11-40, 11-41, 11-42, 11-43, 11-44-1, 11-44-2, 11-45, 11-46, 11-47-1, 11-47-2, 11-48, 11-49-1, 11-49-2, 11-50, 11-51, 11-52-1, 11-52-2, 11-53-1, 11-53-2, 11-53-3, 11-54, 11-55-1, 11-55-2, 11-55-3, 11-56-1, 11-56-2, 11-57-1, 11-57-2, 11-58, 11-59, 11-60, 11-61, 11-62, 11-63, 11-64-1, 11-64-2, 11-65, 11-66, 11-67-1, 11-67-2, 11-68-1, 11-68-2, 11-68-3, 11-69-1, 11-69-2, 11-69-3, 11-70-1, 11-70-2, 11-70-3, 11-70-4, 11-71-1, 11-71-4, 11-72-1, 11-73-1, 11-73-4, 11-74-1, 11-74-4, 11-75-1, 11-75-2, 11-76-1, 11-76-2, 11-77-1, 11-77-2, 11-78, 11-79, 11-80, 11-81, 11-82-1, 11-82-3, 11-82-4, 11-83-1, 11-83-4, 11-84-1, 11-84-2, 11-85-1, 11-85-4, 11-85-5, 11-86-1, 11-86-4, 11-87-1, 11-87-4, 11-88-1, 11-88-4, 11-96-1, 11-96-3, 11-97-1, 11-98-1, 11-98-3, 11-98-4, 11-99-1, 11-99-3, 11-99-4, 11-100-1, 11-100-2, 11-101-1, 11-101-2, 11-101-3, 11-101-4, 11-101-5, 11-103-1, 11-103-2, 11-104, 11-105, 11-106-1, 11-106-2, 11-107-1, 11-107-2, 11-107-3, 11-107-4, 11-107-5, 11-107-6, 11-107-7, 11-107-8, 上中町4-1-3, 4-2-3, 4-3-3, 4-9-1, 4-9-2, 4-33, 4-34, 4-42, 4-43, 4-44, 4-45, 4-46, 4-47, 4-48, 4-49, 4-50, 4-51, 4-52, 5-3-3, 5-4-3, 5-5-3, 5-5-4, 5-6-3, 5-6-6, 5-7-1, 5-7-2, 5-8-2, 5-9-2, 5-10-3, 5-10-5, 5-10-6, 5-12-2, 5-14-3, 5-14-4, 5-15-3, 5-15-4, 5-16-3, 6-1-2, 6-2-3, 6-2-4, 6-2-5, 6-3-2, 6-3-3, 6-3-4, 6-4-2, 6-4-3, 6-5-3, 6-6-3, 6-7-3, 6-8-3, 6-23, 6-24, 6-25, 6-26, 6-27, 6-28, 6-29, 7-4-3, 7-4-4, 7-5-2, 7-8-4, 7-8-6, 7-9-3, 7-12-2, 7-13-3, 7-14-3, 7-15-1, 7-16-1, 7-17-1, 7-18, 7-23-1, 7-23-5, 7-24-3, 7-25-4, 7-25-6, 7-32, 7-36, 7-37, 7-38, 7-39, 7-40, 7-41, 7-42, 7-43, 7-44, 7-45, 7-46, 8-1-3, 8-2-3, 8-3-3, 8-4-3, 8-5-3, 8-6-3, 8-7-3, 8-8-3, 8-9-3, 8-10-3, 8-11-3, 8-12-3, 8-13-3, 8-14-2, 8-34, 8-35, 8-36, 8-37, 8-38, 8-39, 8-40, 8-41, 8-42, 8-43, 8-44, 8-45, 8-46, 9-7-1, 9-13, 9-14, 9-15, 10-1-2, 10-2-1, 10-3-1, 10-7-1, 10-8-1, 10-17-2, 10-18-

1, 10-18-2, 10-18-4, 10-19-1, 10-19-2, 10-19-3, 10-19-4, 10-22, 10-24, 10-30, 10-31, 10-32, 10-33, 10-34, 10-35, 10-36, 26-2-2, 26-8-1, 26-8-2, 26-8-3, 26-9-1, 26-11-1, 26-11-2, 26-11-4, 26-12-4, 26-13-1, 26-13-4, 26-13-5, 26-13-6, 26-14-1, 26-14-2, 26-14-3, 26-15-1, 26-16, 26-17, 26-18, 26-19, 26-20-2, 26-21-2, 26-22, 26-23-1, 26-23-2, 26-23-3, 26-28, 26-29, 26-30-3, 26-31-1, 26-31-2, 26-32-2, 26-33-2, 26-34-1, 26-34-2, 26-35-1, 26-35-2, 26-35-3, 26-35-4, 26-35-5, 26-36-1, 26-36-2, 26-40, 26-41, 26-42, 27-1-1, 27-1-3, 27-2-2, 27-2-5, 27-2-6, 27-4-3, 27-4-5, 27-6-2, 27-6-5, 27-6-6, 27-7-2, 27-7-3, 27-8, 27-9-1, 27-9-2, 27-10-1, 27-10-2, 27-11-1, 27-11-2, 27-11-3, 27-11-4, 27-11-5, 27-11-6, 27-12-1, 27-13-1, 27-13-2, 27-14-3, 27-14-4, 27-15-2, 27-16-1, 27-16-3, 27-16-4, 27-16-5, 27-16-6, 27-16-7, 27-16-8, 27-16-9, 27-16-10, 27-17-1, 27-17-2, 27-17-3, 27-17-4, 27-18-2, 27-21-2, 28-1-1, 28-1-2, 28-1-3, 28-1-4, 28-1-5, 28-1-6, 28-1-7, 28-1-8, 28-1-9, 28-1-10, 28-1-11, 28-1-12, 28-1-13, 28-1-14, 28-1-15, 28-1-16, 28-1-17, 28-1-18, 28-1-19, 28-1-20, 28-1-21, 28-1-22, 28-1-24, 28-1-25, 28-1-27, 28-3-1, 28-4-1, 28-4-2, 28-5-1, 28-6-1, 28-6-2, 28-6-3, 28-6-4, 28-7-2, 28-9-1, 28-9-2, 28-10-1, 28-10-2, 28-10-3, 28-11-1, 28-11-3, 28-11-4, 28-11-5, 28-12-1, 28-12-2, 28-14-1, 28-14-2, 28-14-3, 28-15, 28-16, 28-17, 28-18, 28-19-2, 28-19-3, 28-20-2, 28-21-2, 28-22, 28-24-2, 28-25, 28-26-1, 28-26-2, 28-26-3, 28-26-4, 28-26-5, 28-26-6, 28-26-7, 28-26-8, 28-27, 28-29, 28-30-1, 28-30-2, 28-30-3, 28-30-4, 28-30-5, 28-34-2, 29-1-1, 29-1-2, 29-1-3, 29-3-1, 29-3-2, 29-3-3, 29-3-4, 29-3-5, 29-6-1, 29-6-2, 29-6-3, 29-6-4, 29-13-1, 29-13-2, 29-13-3, 29-13-4, 29-13-5, 29-13-6, 29-14-1, 29-14-2, 29-14-3, 29-14-4, 29-14-5, 29-14-6, 29-14-7, 29-15-1, 29-15-2, 29-15-3, 29-15-4, 29-15-5, 29-16-1, 29-16-3, 29-16-4, 29-17-1, 29-17-2, 29-17-3, 29-17-4, 29-17-5, 29-17-6, 29-17-8, 29-17-9, 29-18-2, 29-19

-4, 29-20-2, 29-24-1, 29-25, 29-26-1, 29-26-2, 29-26-4, 29-26-5, 29-28-1, 29-28-3, 29-28-5, 29-29, 29-30-1, 29-30-2, 29-31-2, 29-31-3, 29-32-1, 29-32-2, 29-32-3, 29-32-4, 29-32-5, 29-32-6, 29-33-1, 29-33-2, 29-33-3, 29-34-1, 29-34-2, 29-34-3, 29-34-4, 29-34-5, 29-35-1, 29-35-2, 29-36-1, 29-37-1, 29-37-2, 29-37-3, 29-37-4, 29-38-1, 29-38-2, 29-38-3, 29-39-1, 29-39-2, 29-40-3, 29-40-8, 29-41, 29-42, 29-43-1, 29-43-2, 29-43-3, 29-43-4, 29-45, 29-46-1, 29-46-2, 29-47, 30-3-1, 30-8-1, 30-9-1, 30-9-2, 30-9-3, 30-14, 30-15-1, 30-18, 30-22, 30-24, 30-25, 30-26, 30-36-2, 30-37-1, 30-37-2, 30-38-1, 30-40-1, 30-41, 30-42-1, 30-42-2, 30-42-3, 30-42-4, 30-43-3, 30-44-2, 30-44-4, 30-45, 30-53, 31-5-1, 31-5-2, 31-6-1, 31-6-2, 31-14, 31-15-1, 31-15-2, 31-15-3, 31-16, 32-7-1, 32-7-5, 32-7-6, 32-9-1, 32-9-2, 32-11, 32-13-1, 32-20-2, 32-20-3, 32-21-1, 32-21-4, 32-22-4, 32-22-5, 32-22-6, 32-22-7, 32-23-2, 32-24-2, 32-25-2, 32-26-2, 32-27-2, 32-28-2, 33-1-1, 33-2-1, 33-3, 33-4, 33-5, 33-6, 33-7, 33-10, 33-11-2, 33-12-1, 33-12-2, 33-13, 33-14-1, 33-14-4, 33-14-5, 33-15-1, 33-15-2, 33-15-3, 33-15-4, 33-15-5, 33-15-6, 33-15-7, 33-16, 33-17, 33-18, 33-19, 33-20, 33-21-2, 33-22-1, 33-22-2, 33-23-1, 33-23-2, 33-24-1, 33-24-2, 33-26-1, 33-26-2, 33-26-3, 33-26-4, 33-26-5, 33-32-1, 33-32-2, 33-33-1, 33-33-2, 33-34-1, 33-34-2, 33-35, 33-36-2, 33-39, 33-40, 33-41-2, 33-43, 33-44-1, 33-44-2, 33-44-3, 33-45, 33-46-1, 33-46-3, 33-46-4, 33-46-5, 33-47-1, 33-47-2, 33-48-1, 33-48-2, 33-49-2, 33-50-2, 33-51-3, 33-51-4, 33-52-1, 33-52-2, 33-53-2, 34-1-3, 34-1-4, 34-2-3, 34-3-1, 34-3-2, 34-4-1, 34-5-2, 34-5-3, 34-6-2, 34-7-2, 34-8-2, 34-9-1, 34-9-2, 34-10, 34-11-1, 34-11-2, 34-12-2, 34-14-4, 34-16-2, 34-17-2, 34-18-3, 34-19-2, 34-19-3, 34-19-4, 34-21-1, 34-21-2, 34-22-1, 34-22-2, 34-23-1, 34-23-2, 34-23-3, 34-23-4, 34-23-5, 34-24-2, 34-24-3, 34-25-1, 34-25-2, 35-11-2, 35-12-2, 35-21-2, 35-22-2, 36-1-3, 36

-1-4, 36-2-2, 36-3-2, 36-4-2, 36-5-2, 36-5-3, 36-6-1, 36-6-2, 36-7-1, 36-7-2, 36-8-1, 36-8-2, 36-9-2, 36-10-2, 36-11-2, 36-15-2, 36-15-3, 36-16-1, 36-16-3, 36-16-4, 36-19-1, 36-19-2, 36-19-3, 36-19-4, 36-19-5, 36-19-6, 36-20-1, 36-20-2, 36-20-3, 36-20-4, 36-20-5, 36-20-6, 36-20-7, 36-20-8, 36-21-1, 36-21-2, 36-21-4, 36-21-5, 36-21-6, 36-21-7, 36-22-1, 36-22-2, 36-22-4, 36-23-1, 36-23-2, 36-23-6, 36-24, 42-1-2, 42-2-6, 42-3-1, 42-3-2, 42-5-2, 42-5-3, 42-8-2, 42-17-3, 42-17-4, 42-17-5, 42-17-6, 42-18-2, 42-18-3, 42-18-4, 42-19-2, 42-19-3, 43-22-1, 43-22-2, 43-23-1, 43-23-2, 43-23-3, 43-23-4, 43-24-1, 43-24-2, 43-24-3, 43-24-4, 43-25-1, 43-25-2, 43-26-2, 43-27-2, 43-28, 43-33-1, 43-34-1, 43-35, 43-36-1, 43-36-2, 43-37-2, 44-18, 44-19, 44-20, 44-21, 44-22, 44-23, 44-24, 44-25, 45-1-3, 45-1-5, 45-2-3, 45-3-3, 45-3-5, 45-4-2, 45-5-2, 45-6-2, 45-7-2, 45-8-2, 45-9-2, 45-10-2, 45-12-2, 45-13-2, 45-14-2, 45-15-2, 45-16-2, 45-17-2, 45-19, 45-20, 45-21, 45-22, 45-23, 45-24, 46-1-3, 46-2-1, 46-3-3, 46-4-3, 46-12-1, 46-12-2, 46-20-1, 46-21, 46-23-1, 46-25-12, 46-25-13, 46-25-22, 47-1-4, 47-1-6, 47-2-2, 47-3-2, 47-8-1, 47-8-2, 47-14, 47-15, 47-16, 47-17, 47-18, 47-19, 47-20, 47-21, 47-22, 48-1, 48-2, 48-3-2, 48-5-2, 48-6-1, 48-6-2, 48-7-1, 48-7-2, 48-8-1, 48-8-2, 48-15, 48-16-1, 48-16-2, 48-16-3, 48-20, 48-21, 48-22, 48-61-2, 48-67-2, 48-76, 48-77, 48-78, 48-79, 48-80, 48-81, 49-1, 49-55-1, 49-58-3, 49-64, 49-65, 49-66, 49-67, 49-72-2, 49-73-3, 49-73-5, 49-78-3, 49-82-2, 49-83-2, 49-84-2, 49-85-2, 49-86-2, 49-87-2, 49-87-3, 49-88-2, 49-89-2, 49-90-2, 49-91-1, 49-91-2, 49-92-2, 49-95, 50-21, 50-22, 50-23, 50-24, 50-25, 50-26, 50-27, 50-28, 50-29, 50-30, 50-31, 50-32, 51-1-1, 51-1-3, 51-1-4, 51-1-5, 51-1-6, 51-1-9, 51-2-2, 51-2-3, 51-3-3, 51-4-3, 51-5-4, 51-5-6, 51-6-1, 51-6-3, 51-7-3, 51-8-3, 51-9-3, 51-10-3, 51-11-4, 51-11-6, 51-12-3, 51-13-4, 51-13-5, 51-14-2, 51-15-2, 51-16-2, 51-17-1, 51-1



7-2, 51-17-3, 51-17-4, 51-19, 51-20, 51-21, 51-22, 51-23, 51-24, 51-25, 51-26, 51-27, 51-28, 51-29, 51-30, 51-31, 51-32, 52-3, 52-4-1, 52-4-2, 52-4-3, 52-4-5, 52-5-1, 52-6-1, 52-7, 53-10, 53-21-1, 53-21-2, 53-23, 53-24, 53-25, 53-26, 53-27, 53-28, 53-29, 53-30, 54-26, 54-27, 54-29, 54-30, 54-31, 54-32, 54-33, 54-34, 54-35, 54-36, 54-37, 54-46-2, 55-1-1, 55-1-2, 55-1-3, 55-1-4, 55-1-5, 55-1-6, 55-1-7, 55-1-8, 55-2-1, 55-2-3, 55-2-4, 55-2-5, 55-2-6, 55-2-7, 55-2-8, 55-2-9, 55-2-10, 55-2-11, 55-12-1, 55-15-1, 55-15-2, 55-19-1, 55-19-2, 55-19-3, 55-20-1, 55-20-2, 55-24-1, 55-24-2, 55-25, 55-27, 55-28-1, 55-28-2, 55-29-1, 55-29-2, 55-29-3, 55-29-4, 55-30-1, 55-30-2, 55-30-3, 55-30-4, 55-30-5, 55-30-6, 55-30-7, 55-30-8, 55-30-9, 55-30-10, 55-30-11, 55-30-12, 55-30-13, 55-31-2, 55-32-2, 55-32-5, 55-33-2, 55-34, 56-1-3, 56-2-2, 56-3-1, 56-3-2, 56-3-3, 56-3-4, 56-4, 56-8-4, 56-8-5, 56-21-1, 57-4-1, 57-4-4, 57-5-1, 57-5-2, 57-5-4, 57-5-5, 57-6-1, 57-6-3, 藤島町35-1, 35-4-2, 35-5-1, 35-5-2, 35-5-3, 35-5-4, 35-5-5, 35-5-6, 35-6-1, 35-6-2, 35-7, 35-8-1, 35-8-2, 35-8-3, 35-8-4, 35-10, 35-11-1, 35-11-2, 35-11-3, 35-11-4, 35-11-5, 35-11-6, 35-11-9, 35-12-1, 35-12-2, 35-12-3, 35-13, 35-14-1, 35-15-1, 35-15-2, 35-16-1, 35-16-2, 35-17, 35-18-2, 35-18-4, 46-2, 46-3-1, 46-3-3, 46-4-2, 46-8, 46-9, 46-11, 46-13-2, 46-14-2, 46-14-3, 46-14-4, 46-15, 46-16-1, 46-16-2, 46-16-3, 46-16-4, 46-16-5, 46-16-6, 46-16-7, 46-16-8, 46-17-2, 46-18-1, 46-18-2, 46-18-3, 46-18-4, 46-18-6, 46-18-7, 46-19-3, 46-19-4, 46-19-5, 46-20-3, 46-20-4, 46-21-2, 46-27-1, 46-27-2, 46-27-3, 46-28-2, 46-28-3, 47-1-1, 47-1-2, 47-1-4, 47-2-1, 47-2-2, 47-2-3, 47-3-1, 47-3-2, 47-4, 47-5-1, 47-5-2, 47-5-3, 47-6-2, 47-6-3, 47-6-4, 47-8-1, 47-8-2, 47-8-3, 47-8-4, 47-8-6, 47-9-1, 47-9-2, 47-10-6, 47-14, 47-15, 47-16, 48-1-1, 48-1-2, 48-2, 48-3, 48-4-1, 48-4-2, 48-5-1, 48-5-3, 48-5-4, 48-5-5, 48-5-6, 48-5-7, 48-5-8, 48-5-9, 48-5-10, 48-5-11, 48

-5-12, 48-6-1, 48-6-2, 48-6-3, 48-7, 48-10, 48-11-1, 48-11-2, 48-11-3, 48-12-1, 48-12-2, 48-12-3, 48-12-4, 48-14-2, 48-15-3, 48-24-1, 49-1-1, 49-1-3, 49-1-4, 49-1-5, 49-1-6, 49-1-7, 49-1-8, 49-1-9, 49-1-10, 49-5, 49-14-2, 49-20-3, 49-20-4, 49-21-3, 49-22-3, 49-25-2, 49-26, 49-29-3, 49-31-2, 49-31-3, 49-32-3, 49-32-4, 49-38, 林藤島町4-7, 4-8, 4-9, 4-10, 4-11, 5-1-1, 5-1-2, 5-9, 5-10, 5-11, 5-12, 5-13, 6-23, 6-24, 6-25, 6-26, 6-27, 6-28, 6-29, 6-30, 6-31, 6-32, 6-33, 6-34, 6-35, 6-36, 6-37, 16-1-2, 16-8, 16-20-2, 16-21, 16-22, 16-23, 16-24, 16-25, 16-26, 16-27, 16-28, 16-29, 16-30, 17-14-2, 17-20, 17-21, 17-22, 17-23, 17-24, 17-25, 17-26, 18-1-3, 18-1-4, 18-7, 18-8, 18-9, 18-10, 18-11, 18-12, 19-1-1, 19-1-2, 19-1-8, 19-10-1, 19-10-4, 19-23-2, 19-23-3, 19-24-2, 19-25-2, 19-26-2, 19-27-2, 19-28-2, 19-29-2, 19-30-2, 19-31-3, 19-32-4, 19-32-5, 19-32-6, 19-35, 19-36, 19-37, 19-38, 19-39, 19-40, 19-41, 19-42, 19-43, 19-44, 19-45, 新保町8-6-2, 8-7-3, 8-14, 8-15, 8-16, 8-17, 8-18, 9-28, 9-29, 9-30, 9-31, 9-32, 9-33, 9-34, 9-35, 10-7-3, 10-7-4, 10-8-2, 10-9-2, 10-10-2, 10-11-2, 10-34, 10-35, 10-36, 10-39, 10-40, 10-41, 10-42, 10-43, 10-44, 14-1-4, 14-1-5, 14-2-3, 14-3-3, 14-3-4, 14-4-3, 14-5-3, 14-6-3, 14-7-3, 14-8-3, 14-9-3, 14-10-3, 14-11-3, 14-12-3, 14-13-3, 14-14-3, 14-15-2, 14-16-2, 14-17-2, 14-18-2, 14-21-1, 14-21-2, 14-23, 14-24, 14-25-2, 14-25-3, 14-26, 14-27, 14-28, 14-29, 17-1-3, 17-2-3, 17-3-3, 17-4-3, 17-5-3, 17-6-3, 17-7-3, 17-8-3, 17-9-3, 17-10-3, 17-18-1, 17-18-2, 17-20, 17-33-2, 17-34, 17-35, 17-36, 17-37, 17-38, 17-39, 19-2-3, 19-3-3, 19-6-3, 19-7-3, 19-8-3, 19-9-4, 19-10-4, 19-11-4, 19-12-3, 19-13-4, 19-14-3, 19-15-3, 19-16-3, 19-17-3, 19-18-3, 19-19-3, 19-20-4, 19-20-5, 19-24, 19-25, 19-31, 19-32, 19-33, 19-34-1, 19-34-2, 19-35-1, 19-35-2, 19-35-3, 19-35-4, 19-35-5, 19-35-6, 19-35-7, 19-35-8, 19-36-1, 19-36-2, 19-37, 19-38, 19-53-1, 19-53-2, 19-54, 19-55, 19-56, 19-57, 19-58, 19-59, 19-60, 19

-61, 19-62, 19-63, 19-64, 19-65, 19-66, 19-67, 20-12, 20-13, 20-14, 20-15, 20-16, 20-17, 20-18, 21-1-2, 21-11, 21-12, 21-13, 21-14, 21-15, 21-16, 21-17, 22-36-2, 22-42, 22-43, 22-44, 22-45, 22-46, 22-47, 22-48, 22-49, 22-50, 22-51, 22-52, 22-53, 22-54, 22-55, 22-56, 22-57, 23-5, 23-6-1, 23-6-2, 23-7-2, 23-7-3, 23-17-4, 23-18, 23-24-1, 23-24-2, 23-25, 23-26, 23-27, 23-28, 23-29, 23-30, 23-31, 23-32, 23-33, 23-34, 23-35, 23-36, 24-6-2, 24-7-1, 24-7-2, 24-8-2, 24-12, 24-13, 24-14, 26-10-3, 26-13-1, 26-23-2, 26-24-2, 26-25-2, 26-26-2, 26-27-2, 26-28-2, 26-36-1, 26-41, 26-43, 26-44-1, 26-44-2, 26-47, 26-48, 26-49, 26-50, 26-51, 26-52, 26-53, 26-54, 26-55, 26-56, 27-1-2, 27-2, 27-3, 27-4-2, 27-5, 27-6-2, 27-7-2, 27-13-2, 27-14-3, 27-17-3, 27-18-3, 27-21-3, 27-22-3, 27-25-3, 27-26-3, 27-29-3, 27-30-3, 27-33-3, 27-34-3, 27-37-3, 27-38-3, 27-39-3, 27-42-3, 27-43-3, 27-44-3, 27-45-3, 27-46-3, 27-46-4, 27-47, 27-48, 27-49-1, 27-49-2, 27-50-1, 27-50-2, 27-51, 27-54, 27-56, 27-57, 27-58, 27-59, 27-60, 38-3-3, 38-33-2, 林町6-2-2, 7-11-2, 7-12-2, 14-20-2, 15-6-4, 15-9-3, 18-1-1, 18-1-2, 18-1-3, 18-1-4, 18-3-1, 18-3-2, 18-3-3, 19-13-1, 19-13-2, 19-14-1, 19-14-2, 19-14-3, 19-17-2, 19-17-3, 19-18-2, 19-18-3, 19-19-2, 19-19-4, 20-1-1, 20-1-2, 20-1-3, 20-2-2, 20-3-1, 20-3-2, 20-3-4, 20-3-5, 20-3-6, 20-4, 20-5, 20-6, 20-7, 20-9, 20-12-1, 20-13-4, 20-13-5, 20-14-1, 20-14-2, 20-14-3, 20-20-1, 20-20-3, 20-21-1, 20-21-3, 20-22, 20-23, 21-15-2, 21-16-2, 21-23-1, 21-23-2, 22-1-2, 22-2-2, 22-5-7, 22-10-2, 23-4-1, 23-4-2, 34-1-2, 34-2-2, 34-6-2, 35-1-2, 35-2, 35-3, 36-1-1, 36-2-1, 36-3, 36-4-1, 36-4-2, 36-4-4, 36-5-1, 36-5-2, 36-5-3, 36-5-4, 36-6, 36-7-1, 36-7-2, 36-8-1, 36-8-2, 36-9-2, 36-10-1, 36-10-2, 36-11-2, 36-11-3, 36-12-1, 36-12-2, 36-13-1, 36-13-2, 36-14, 36-15, 36-16-1, 36-16-2, 36-16-3, 36-17-1, 36-17-2, 36-18-1, 36-18-2, 36-18-5, 36-27-1, 36-28, 37-1-1, 37-1-2, 37-1-3, 37-2-2, 37-4-2, 37-6-1, 37-6-4, 37-6-

5, 37-7, 37-8-1, 37-8-4, 37-9-1, 37-9-2, 37-9-3, 37-9-4, 37-9-6, 37-9-7, 37-9-8, 37-9-9, 37-10-1, 37-10-2, 37-10-3, 37-10-4, 37-11-1, 37-11-2, 37-11-3, 37-11-4, 37-11-5, 37-12-1, 37-12-2, 37-12-3, 37-12-4, 37-13-1, 37-13-2, 37-13-3, 37-13-4, 37-14-1, 37-14-2, 37-14-3, 37-14-4, 37-14-5, 37-15, 37-16-1, 37-16-2, 37-17-1, 37-17-3, 37-18-1, 37-18-2, 37-19-1, 37-19-2, 37-19-3, 37-19-6, 37-19-7, 37-20-1, 37-20-2, 37-20-3, 37-21-2, 37-22, 37-23, 37-24-1, 37-24-3, 37-24-4, 37-25-1, 37-25-2, 37-25-4, 37-25-5, 37-25-6, 37-26, 38-1-1, 38-1-2, 38-3-2, 38-4-2, 38-4-3, 38-4-4, 39-2, 39-3-1, 39-3-2, 40-1, 40-2, 40-3-1, 40-3-2, 41-1, 41-4-1, 41-4-2, 41-4-3, 41-5, 41-7-2, 41-8, 41-15-2, 41-17-2, 41-18-3, 41-19-3, 41-20-2, 41-21-2, 41-30-1, 41-30-2, 41-32, 43-2-8, 43-3-6, 43-3-7, 43-4-5, 44-8, 44-9, 44-10, 44-19, 46-16-3, 47-1, 47-3-1, 47-3-2, 47-3-3, 47-3-4, 47-4, 47-5-1, 47-5-3, 47-5-4, 47-5-5, 47-5-6, 47-6-2, 47-9-1, 47-9-2, 47-9-3, 47-9-4, 47-10, 48-1, 48-3-1, 48-3-2, 48-3-3, 48-3-4, 48-4-4, 48-4-5, 48-7-1, 48-9-2, 48-10-2, 48-11-2, 48-11-3, 48-11-4, 48-12-2, 48-12-3, 48-12-4, 48-12-5, 48-13-1, 48-13-2, 48-13-4, 48-13-5, 48-14-1, 48-14-2, 48-14-3, 48-15-1, 48-15-2, 48-16, 48-17-1, 48-17-3, 48-18, 48-19-1, 48-19-2, 48-19-3, 48-19-4, 48-19-5, 48-19-6, 48-20, 48-21-1, 48-21-2, 48-21-3, 48-22-1, 48-22-2, 48-22-4, 48-23-1, 48-23-2, 48-23-4, 48-24-2, 48-25-2, 48-27, 48-28, 48-29-2, 48-30, 48-31, 48-32, 49-1-1, 49-2-2, 49-10, 49-11, 49-12, 49-14, 49-15-1, 49-15-2, 49-15-3, 49-16-1, 49-16-2, 49-17, 50-1, 50-3, 50-4-1, 50-4-2, 50-8-3, 50-10, 50-11, 50-14, 50-18, 50-23-2, 50-24-2, 50-25-2, 50-26-2, 50-29-1, 50-29-3, 51-4-2, 51-5-2, 51-5-3, 51-6-2, 51-7-3, 51-8-3, 51-9-3, 51-10-3, 51-11-2, 51-11-3, 52-6-2, 52-7-3, 52-8-2, 52-9-3, 52-9-4, 52-9-5, 52-9-6, 52-10-2, 52-10-3, 52-11-2, 52-11-3, 55-11-3, 55-12-3, 55-13-1, 55-13-2, 55-13-3, 55-14-1, 55-14-2, 55-14-3, 55-15-1, 55-15-2, 55-15-3, 55-16-1, 5

	<p>5-16-2, 55-16-3, 55-16-4, 55-17-1, 55-17-2, 55-18-2, 56-9-2, 56-10-2, 57-8-1, 57-10, 58-14-2, 58-15-2, 58-16-2, 58-17-1, 58-17-2, 58-18-2, 58-19-2, 59-9-3, 59-10-3, 59-11-3, 59-11-4, 59-12-2, 60-7-2, 60-8-2, 60-9-2, 60-10-3, 60-11-2, 60-13-1, 60-13-3, 60-14, 60-15, 61-1, 61-4-1, 61-4-2, 61-5, 61-6, 62-1-1, 62-1-2, 62-2-1, 62-2-2, 62-2-3, 62-2-4, 62-2-5, 62-2-7, 62-3, 62-4-1, 62-4-2, 62-5, 若柴町101-1, 101-2, 1301, 1302-1, 1302-2, 1303, 1304, 1305-1, 1305-2, 1306-1, 1306-2, 1307, 1308, 1309, 1310-1, 1310-2, 1311-1, 1311-2</p> <p>○永平寺町 農地区域に加え、 松岡室26-1～26-22, 26-68～26-79 吉野塚21-26～21-33, 25-30～25-40, 26-20～26-30, 31-23～31-29, 31-41～31-48</p>
重点 促進 区域 2	<p>(農地) ○福井市 梅野町1-2, 1-3-1, 1-3-2, 1-4, 1-5, 1-6, 1-7, 1-8, 1-9-1, 1-9-2, 1-10, 1-11, 1-12, 1-13-1, 1-13-2, 1-13-3, 1-14, 1-15-1, 1-16, 1-44-1, 1-63-1, 1-64, 1-65-1, 1-6-1, 1-67-1, 1-67-2, 2-2-2, 2-3-2, 2-4-3, 2-5-2, 2-6-2, 2-8-3, 2-9-3, 2-9-5, 2-10-1, 2-10-3, 2-11-3, 2-11-4, 2-11-5, 2-12-1, 2-12-3, 2-13-1, 2-13-2, 2-14, 2-15-1, 2-15-2, 2-15-4, 2-18-1, 2-18-2, 2-18-3, 2-18-4, 2-21, 2-24-2, 2-29-4, 2-30, 2-34-2, 2-40-1, 2-40-2, 2-41-1, 2-41-2, 2-42-2, 2-43-1, 2-43-2, 2-43-3, 2-49-1, 2-49-2, 2-57-2, 3-4, 3-7, 3-8, 3-9, 3-10, 3-11-1, 3-11-2, 3-12, 3-13, 3-15, 3-16, 3-17, 3-18, 3-19, 3-20, 3-21, 3-22, 3-23, 3-24, 3-25-1, 3-25-2, 3-26, 3-27-1, 3-27-2, 3-28, 3-29, 3-30, 3-31-1, 3-31-2, 3-32-1, 3-32-2, 3-33, 3-34, 3-35, 3-36, 3-37, 3-38-1, 3-38-2, 3-39-1, 3-39-2, 3-40-1, 3-40-2, 3-41-1, 3-41-2, 3-42, 3-43, 3-44-1, 3-44-2, 3-44-3, 3-45-1, 3-45-2, 3-45-3, 3-46-1, 3-46-2, 3-46-3, 3-47, 3-48-1, 3-48-2, 3-49-1, 3-49-2, 3-50, 3-51-2, 3-</p>

51-3, 3-52-1, 3-52-2, 3-53, 3-54, 3-55-2, 3-55-3, 3-57-2, 3-57-3, 3-58-2, 3-60-1, 3-62-1, 3-62-2, 3-64-2, 3-65-2, 3-66-2, 3-67, 3-68, 3-69, 3-71-2, 3-72, 3-73, 3-74, 3-76-2, 3-77-1, 3-77-2, 3-78-2, 3-79, 3-93-4, 3-93-5, 3-94, 3-96, 3-127, 3-128, 3-129, 3-130, 3-131, 3-132, 3-135, 6-1, 6-2, 6-3, 6-4, 6-5, 6-6, 6-7, 6-8, 6-9, 6-10-2, 6-11-2, 6-12, 6-13, 6-14, 6-15, 6-16, 6-17, 6-18, 6-19, 6-20, 6-21, 6-22, 6-23-1, 6-23-2, 6-23-3, 6-24, 6-25, 6-26, 6-27, 6-28, 6-29, 6-30, 6-31, 6-32, 6-33, 6-34, 6-35, 6-36-1, 6-36-3, 6-37-1, 6-37-2, 6-38-1, 6-38-2, 6-39, 6-40, 6-41, 6-42, 6-43, 6-45-1, 6-46-1, 6-46-2, 6-47, 6-48-1, 6-48-2, 6-49, 6-74-2, 6-75-2, 7-2, 7-3, 7-4-1, 7-4-2, 7-5, 7-6-1, 7-9, 7-10, 7-11, 7-12-1, 7-12-2, 7-31, 7-33-2, 7-38, 8-6, 8-10-1, 8-10-2, 8-16-1, 8-17, 8-22, 8-30, 8-32, 8-33, 8-41, 8-42-1, 8-44-2, 8-48-2, 8-50, 8-52, 8-53, 8-55, 8-57, 8-63-1, 8-63-2, 8-64-1, 8-64-2, 8-65, 8-66, 8-67, 8-68, 9-1, 9-2, 9-3, 9-4, 9-5, 9-6-2, 9-6-3, 9-6-4, 9-6-5, 9-7, 9-8, 9-11, 9-14-1, 9-14-2, 9-19, 9-20-1, 9-20-2, 9-20-3, 9-21, 9-22, 9-23, 9-24, 9-25, 9-34-2, 9-36-1, 9-39, 9-41, 9-42, 9-47-1, 9-47-2, 10-1-2, 10-1-3, 10-3-1, 10-5, 10-8, 10-9-1, 10-18, 10-20, 10-24-1, 10-27-1, 10-28-1, 10-35-1, 10-36-1, 10-37-1, 10-39-1, 10-40-3, 10-41, 10-56-1, 10-57, 10-58, 10-61, 10-62, 10-70-2, 12-3, 12-8, 12-9-1, 12-9-2, 12-9-3, 12-12, 12-13, 15-4, 15-5-2, 15-6, 15-7, 15-8, 15-9, 15-10, 15-11, 15-16, 16-1-2, 16-1-3, 16-2-1, 16-2-2, 16-3-1, 16-3-2, 16-4-1, 16-4-2, 16-5-1, 16-5-2, 16-6-1, 16-6-3, 16-7-5, 19-1, 19-2, 19-3, 19-4, 19-5, 19-6, 20-1-1, 20-1-2, 20-2, 20-3, 20-12, 20-13, 20-14-1, 21-3, 21-4-1, 21-5-4, 21-8-1, 21-9, 21-10, 21-11, 21-12, 21-13, 21-14, 22-3-1, 22-5-1, 22-5-2, 22-5-3, 23-1, 23-2, 23-3, 23-4, 23-5, 23-6, 23-7-1, 23-7-2, 23-8, 23-9, 23-11, 23-12-1, 23-12-2, 23-12-3, 23-13, 23-14-1, 23-15-1, 25-1-1, 25-2, 25-3, 25-4-1, 25-5-1, 25-5-3, 25-10-1, 25-11-1, 25-12-1, 25-12-4, 25-13-1, 25-14, 26-1-2, 26-2-2, 27-29, 27-30-1, 27-30-2,

27-31, 27-32, 27-33, 27-34, 27-35, 27-36, 27-37, 27-38, 27-39, 27-40, 27-41, 27-42, 28-1, 28-2, 28-3, 28-4-1, 28-4-2, 28-5-1, 28-6, 28-7, 28-8, 28-9, 28-10-2, 28-11-1, 28-15, 28-16, 28-17, 28-20, 28-23, 28-24, 28-55, 28-56, 28-70-2, 28-71-2, 28-72-2, 28-73-2, 28-74-2, 28-75-2, 28-76-2, 28-87-2, 和田中町33-4-1, 33-4-2, 33-4-7, 33-4-8, 33-43, 33-44, 33-45-1, 33-45-3, 33-47, 33-48, 33-50, 33-51, 33-52, 33-55, 33-56, 33-59, 110-1-1, 110-1-2, 110-2, 110-3, 110-4, 110-5, 110-6, 110-7, 110-8, 110-9, 110-10, 110-11, 110-12, 110-13, 110-14, 110-15, 110-16, 110-17, 110-18-1, 110-18-2, 110-23-1, 110-23-2, 110-24, 110-25, 110-27, 110-28, 110-29, 110-30, 110-31, 110-32, 110-33, 110-35, 110-36, 110-37, 110-38, 110-39, 111-4, 111-5, 111-6, 111-7, 111-8-1, 111-8-3, 111-9, 111-10, 111-11, 111-12, 111-13, 111-14, 112-1, 112-2, 112-3, 112-4-1, 112-4-2, 112-5, 112-6, 112-7, 112-8, 112-9, 112-10-1, 112-10-2, 112-11, 112-12, 112-13, 112-14, 112-16, 112-18, 112-19, 112-20, 112-21, 112-22, 112-23, 112-24, 113-11, 113-12, 113-13, 113-14, 113-15, 113-16, 113-17, 113-18, 113-19, 113-20, 113-21, 113-22, 113-23, 113-24, 113-25, 113-26, 113-27, 113-28, 113-29, 113-30, 113-31, 113-33-1, 113-34, 113-35, 113-36, 113-37, 113-38, 113-39, 113-40, 113-41, 113-42, 113-43, 113-44, 113-45, 113-46, 113-47, 113-48, 113-49, 113-50, 113-51, 113-52, 113-53, 113-54, 114-1, 114-2, 114-3, 114-4, 114-5, 114-6, 114-7, 114-8, 114-9, 114-10, 114-11, 114-12, 114-13, 114-14, 114-17, 114-27-1, 114-28, 114-30, 114-31, 115-1-1, 115-1-2, 115-1-3, 115-2, 115-3, 115-4, 115-6, 115-7, 115-8, 115-9, 115-10, 115-11, 115-12, 115-13, 115-14, 115-15, 115-16, 115-17, 115-18, 115-19, 115-20-1, 115-20-2, 115-21, 115-22, 115-23, 115-24, 115-25, 115-26, 115-27, 115-28, 115-29-1, 115-29-2, 115-29-3, 115-29-4, 115-30-1, 115-30-2, 115-31, 115-32, 115-33-1, 115-33-2, 115-33-3, 116-11, 116-12, 116-13, 116-14-1, 116-14-2, 116-15, 116-16, 116-17, 116-18, 120-1, 120-

2-1, 120-2-2, 120-3, 120-4, 120-5, 120-6, 120-7-1, 120-7-2, 120-7-3, 120-8-1, 120-8-2, 120-9, 121-1-1, 121-1-2, 121-2, 121-3, 121-4, 121-5, 121-6, 121-7, 121-8-1, 121-8-2, 121-9-1, 121-9-2, 121-10, 121-11, 121-12, 121-13, 121-14, 121-15, 125-1, 125-2, 125-3, 125-4, 125-5, 125-6, 125-7-1, 125-7-2, 125-8, 125-9, 125-12, 125-13-1, 125-13-2, 125-14, 125-15, 125-16, 125-17, 125-18, 125-20, 125-21, 125-22-1, 125-22-2, 125-23, 125-24-1, 125-24-2, 125-25, 125-26-1, 125-26-2, 125-27-1, 125-27-2, 125-28-1, 125-28-2, 125-29-1, 125-29-2, 125-30-1, 125-30-2, 125-31, 荒木町2-1, 2-2, 2-3-1, 2-3-2, 2-4, 2-5, 2-6, 2-7, 2-9, 3-1, 3-2, 3-3, 3-4, 3-5, 3-6, 3-7-1, 3-7-2, 3-8, 3-9-1, 3-9-2, 3-10, 3-11, 3-12, 3-13-1, 3-13-2, 3-14, 3-15, 3-16, 3-17, 3-18, 3-19, 3-20, 3-21, 3-22, 3-23, 3-24, 3-25, 3-26, 3-27, 3-28, 3-29, 3-30, 曾万布町1-11, 稻津町1-1, 1-2, 1-3-1, 1-3-2, 1-4, 1-5, 1-6, 1-7-1, 1-7-2, 1-7-3, 1-8, 1-9-1, 1-9-2, 1-10, 1-11, 1-12, 1-13, 1-14, 1-15, 1-16, 1-31, 1-32, 1-33, 3-34-1, 3-34-2, 3-35-1, 3-36-1, 3-37-1, 3-38-1, 3-38-2, 3-39-1, 3-39-2, 3-45, 3-60, 3-61, 3-62-1, 3-62-2, 3-62-3, 3-63, 3-64, 3-65-1, 3-66-1, 3-67, 3-68, 3-69, 3-70, 3-71, 3-72, 3-73, 3-74, 3-75, 4-3-1, 4-4-1, 4-5-1, 4-6, 4-7, 4-8, 4-9, 4-10, 4-11, 4-12, 4-13-1, 4-14-1, 4-15, 4-16, 4-17, 4-18, 4-19, 4-20-1, 4-21-1, 4-23-1, 4-24-1, 4-25, 4-26, 4-27-1, 4-28, 4-29, 4-30, 4-31, 4-32, 4-33, 4-34-1, 4-37-1, 4-38-1, 4-39, 4-40, 6-1-1, 6-8-1, 6-40-2, 6-40-3, 6-42-2, 6-43, 6-44, 6-47, 7-16, 7-17, 7-18, 7-19, 7-22, 7-23, 7-24, 7-25, 7-26-1, 7-26-2, 7-26-3, 7-32, 7-33, 7-34, 7-35, 7-79, 7-80, 7-81, 7-82, 7-83, 7-84-1, 7-84-2, 7-85, 7-86-1, 7-86-2, 7-87, 7-88, 7-89, 7-90-1, 7-90-2, 7-91, 7-92, 7-93, 8-1, 8-2, 8-3-1, 8-3-2, 8-14, 8-15-3, 8-16-3, 8-17-3, 8-18-3, 8-20-3, 8-22, 8-26, 8-27, 8-28, 8-29, 8-32-1, 8-33, 8-36, 8-43-1, 8-43-2, 8-52, 8-54, 8-55, 8-56, 9-26-1, 9-27-1, 9-28, 9-30-2, 9-30-3, 9-31, 9-34-2, 9-35-3, 9-36-1, 9-36-2, 9-36-3, 10-17-1, 10-22-2, 10-24-1, 10-24-2, 10-25-1, 10-26, 10



-27-1, 10-27-2, 10-28-1, 10-29-1, 10-29-3, 10-30-1, 10-33, 10-34, 10-35, 10-36, 10-45, 12-7-1, 14-1, 14-2, 14-3, 14-4, 14-6, 14-7-1, 14-7-3, 14-8-1, 14-8-3, 14-8-4, 14-10-3, 14-11-1, 14-11-2, 14-12-1, 14-13, 18-20-2, 18-20-3, 19-1-1, 19-1-2, 19-2-1, 19-3-1, 19-3-2, 19-4-1, 19-5, 19-6-1, 19-7, 19-8-1, 20-1-1, 20-1-2, 20-2, 20-3-1, 20-3-2, 20-4-1, 20-6-1, 20-7-1, 20-8-1, 20-9-1, 20-10-1, 23-22-2, 23-24, 23-25, 23-26, 23-29-1, 23-31, 23-32, 23-34-2, 23-37, 23-38, 23-39, 23-40-1, 23-40-2, 23-41-1, 23-41-2, 23-42, 23-43-1, 23-43-2, 23-44-1, 23-45-1, 23-45-2, 23-45-3, 23-45-4, 23-46-1, 23-47, 23-48-1, 23-49-1, 24-1-1, 24-1-2, 24-2-2, 24-3-2, 24-3-3, 24-4, 24-5-1, 24-5-2, 24-6-2, 24-7, 24-8-2, 24-8-3, 24-9-1, 24-9-2, 24-12-2, 24-14-2, 24-14-3, 24-15-2, 24-18-3, 24-19, 24-21, 24-22-2, 24-24-1, 24-24-2, 25-1-1, 25-1-3, 25-1-4, 25-1-5, 25-1-8, 25-1-9, 25-5-1, 25-5-3, 25-5-4, 25-5-5, 25-6, 25-7, 25-9-1, 25-9-2, 25-10-1, 25-10-2, 25-10-3, 25-10-4, 25-11-1, 25-11-2, 25-11-3, 25-11-4, 25-11-5, 25-12-1, 25-12-2, 25-13-1, 25-13-2, 25-13-3, 25-14-6, 25-14-7, 25-15, 25-16, 25-17, 25-18, 25-19, 25-21-2, 25-22, 25-23-2, 25-23-3, 25-23-4, 25-24-2, 25-24-3, 25-24-4, 25-25-2, 25-25-3, 25-26-2, 25-26-3, 25-27-1, 25-27-2, 25-29-2, 25-29-4, 25-29-5, 25-30-1, 25-30-2, 25-30-3, 25-30-6, 25-30-7, 26-1-1, 26-3, 26-4, 26-5-1, 26-5-2, 26-6-2, 26-7, 26-8, 26-9-1, 26-9-2, 26-13-1, 26-13-2, 26-13-3, 26-14-1, 26-14-3, 26-16, 26-17, 26-18, 26-19-1, 26-19-2, 26-20-1, 26-20-2, 26-21, 26-22, 26-23, 26-24-1, 26-24-2, 26-24-3, 26-24-4, 26-24-7, 26-25-2, 26-26-1, 26-26-2, 26-27-2, 26-30-1, 26-30-2, 26-30-3, 26-31-1, 26-31-3, 26-37-2, 26-39-5, 26-43, 27-1-1, 27-2-1, 27-6-1, 27-9-1, 27-9-2, 27-10-2, 27-13, 27-14, 27-15, 28-1-1, 28-1-2, 28-1-3, 28-1-5, 28-1-9, 28-1-10, 28-6, 28-7-1, 28-7-2, 28-12, 28-13-1, 28-13-2, 28-14-1, 28-19, 28-20, 28-21, 28-22-2, 28-22-4, 28-23-1, 28-23-2, 28-23-3, 28-25-1, 28-25-2, 28-26-1, 28-2

6-2, 28-27-2, 28-27-3, 28-28-1, 28-28-2, 28-28-3, 28-28-4, 28-28-5, 28-29-1, 28-29-2, 28-29-3, 28-29-4, 28-30-1, 28-30-2, 28-31-2, 28-31-3, 28-32-3, 28-33-1, 28-33-2, 28-33-3, 28-33-4, 28-34-1, 28-34-2, 28-34-3, 28-34-4, 28-34-5, 28-34-6, 28-36-1, 28-36-2, 28-36-3, 28-37-1, 28-37-2, 28-37-3, 28-37-4, 28-38-2, 28-38-4, 28-38-6, 29-1, 29-2, 29-3, 29-4-1, 29-4-2, 29-4-3, 29-4-4, 29-6, 29-7-2, 29-8-2, 29-9-2, 29-17, 29-18-2, 29-20, 29-24-1, 29-24-2, 29-28-2, 29-28-4, 29-29-1, 29-29-2, 29-29-4, 29-29-5, 29-29-7, 29-29-8, 29-30-1, 29-30-2, 29-30-3, 29-31-2, 30-25, 30-26-2, 30-31-2, 30-32-2, 30-33-1, 30-38-1, 30-57, 30-58, 30-59, 30-60, 30-63, 30-65, 30-66, 30-67-1, 30-68-1, 30-69, 30-71, 30-72, 30-73, 30-74, 30-75, 30-76, 30-77, 32-11-3, 32-11-4, 32-12-4, 32-12-6, 32-12-8, 32-12-9, 32-12-10, 32-20-2, 32-20-3, 32-21-3, 32-21-4, 32-26-3, 32-26-4, 32-27-2, 32-29-4, 32-30-3, 32-30-4, 33-9-1, 33-9-2, 33-9-3, 33-10, 33-11-2, 33-15-1, 33-15-2, 33-16-2, 33-18-5, 33-18-6, 33-18-7, 33-20-2, 33-20-3, 33-20-7, 33-20-8, 33-20-10, 33-20-11, 33-22-2, 33-23-3, 33-25-1, 33-26-2, 33-26-3, 34-1-1, 34-1-2, 34-2, 34-13-1, 34-17-3, 34-17-4, 34-18-1, 34-18-2, 34-18-3, 34-18-4, 34-18-5, 34-19-3, 34-20-2, 34-22-1, 34-22-5, 34-24, 34-25, 34-26, 34-27, 34-28, 34-29-1, 34-36, 35-1-1, 35-2-1, 35-3-1, 35-3-3, 35-4-1, 35-4-2, 35-4-4, 35-4-6, 35-5-1, 35-6, 35-7, 35-8-1, 35-14, 35-16, 35-17, 35-18, 35-27, 35-28, 35-38-1, 35-38-2, 36-3-1, 36-4-1, 36-28-1, 36-28-2, 36-29, 36-30-2, 36-31, 36-32, 36-39-1, 36-40-1, 37-1, 37-5, 37-8-1, 38-1, 38-2, 38-3, 38-4, 38-5, 38-6, 38-7, 38-8, 38-9, 38-10, 38-11-1, 38-12-1, 38-13, 38-14, 38-15, 38-16, 38-17, 38-18, 38-19, 38-20, 38-21, 38-22, 38-23, 38-24, 38-25, 38-26, 38-27, 38-28, 39-1, 39-2, 39-3, 39-4, 39-5, 39-6, 39-7, 39-8, 39-9, 40-1, 40-2-1, 40-3-1, 40-4, 40-5, 40-6, 40-7-1, 40-8-1, 40-8-2, 40-10, 40-11, 40-12-1, 40-13, 40-14-1, 40-15, 40-17, 40-18-1, 40-19, 40-20, 40-34, 42-5-1,

42-6, 42-8-3, 42-8-8, 42-9, 42-10-1, 42-13-1, 42-13-2, 42-13-4, 42-14-2, 42-15-1, 42-16-2, 43-5-2, 43-5-3, 43-5-6, 43-7, 43-8-2, 43-10-1, 43-10-2, 43-11-3, 43-12-2, 43-13-1, 43-14, 43-15-1, 43-17-2, 43-17-4, 43-18, 43-19-1, 44-12, 44-13, 46-1, 46-2, 46-3, 46-4, 46-5, 46-6-1, 46-6-2, 46-7, 46-8, 46-9-2, 46-10, 46-11, 46-12, 46-13, 46-14, 46-15-1, 46-16, 46-17, 46-18, 46-19-1, 46-19-2, 46-19-3, 46-20-2, 46-21-1, 46-21-2, 46-22, 46-24, 46-25, 46-26, 46-27, 46-28, 46-29, 46-30-1, 46-30-2, 46-31, 46-33-2, 46-34-1, 46-34-3, 46-35-2, 46-36, 46-37, 46-38, 46-42-1, 46-46-1, 46-47-1, 46-49-1, 46-75-2, 46-76, 46-77-2, 46-81-2, 46-82-2, 46-83-2, 46-86, 46-87-1, 46-88, 46-89, 46-90-1, 46-90-3, 46-91, 46-92-1, 46-92-2, 46-93-1, 46-94-1, 46-94-2, 46-94-4, 46-95-1, 46-95-2, 46-96, 46-97, 50-1-1, 50-6, 50-7, 50-8, 51-3, 51-4, 51-5, 51-6, 51-7, 51-8, 51-9, 51-10, 52-1-1, 52-2, 52-3, 52-4, 52-5, 52-6, 52-7, 52-8, 52-9, 52-10, 54-2, 55-1, 55-2, 55-3, 55-4, 55-5, 55-6, 55-7, 55-8, 55-9, 55-10, 55-11-1, 55-11-2, 55-12, 55-13, 55-14, 55-15, 55-16-1, 55-16-2, 55-17, 55-18, 55-19-1, 55-19-2, 55-20, 55-21, 55-22, 55-23, 55-24, 55-25, 56-1, 56-2-1, 56-2-2, 56-3, 56-4, 56-5, 56-6, 56-7, 56-8, 56-9, 56-10, 56-11, 56-12, 56-13, 56-14, 56-15-1, 56-15-2, 56-16-1, 56-16-2, 56-17, 56-18, 56-19, 56-20, 56-21-1, 56-21-2, 58-16-2, 59-17-2, 59-20-2, 59-21, 59-23, 59-24, 59-59-2, 60-2-2, 60-3-2, 60-4-2, 60-5-2, 60-6, 60-7, 60-8, 60-9, 60-10, 60-11, 60-12-2, 60-14-2, 60-15, 60-16, 60-17, 60-18, 60-19, 60-21, 60-22, 60-23, 60-24, 60-25, 60-26, 60-27, 60-28, 60-29, 60-30, 60-32, 60-33, 60-34, 60-35, 60-36, 60-37, 60-38, 60-39, 60-40, 60-41, 60-42, 60-43, 60-44, 60-45, 60-46, 60-47, 60-48, 60-49-2, 60-50, 60-51, 60-52, 60-53, 60-54, 60-55, 60-56, 60-57-2, 60-58, 60-59, 60-60, 60-61, 60-62, 62-1, 62-6, 62-7, 62-10, 62-12, 62-16, 62-17, 62-18, 62-19, 62-27, 62-28, 62-30, 62-31, 62-33, 62-36, 62-37, 62-44, 62-45, 62-46, 62-49, 62-50, 62-52, 62-54, 62

-56, 62-57, 62-58, 63-6, 63-7, 63-8, 63-9, 63-10, 63-14, 64-13, 64-14, 64-15, 64-19, 64-23, 64-28, 65-1-1, 65-1-2, 65-1-3, 65-1-4, 65-2-1, 65-2-2, 65-2-3, 65-3-1, 65-3-2, 65-4-1, 65-4-2, 65-5-2, 65-5-3, 65-6-2, 65-7-1, 65-7-2, 65-8-2, 65-9-2, 65-10-2, 65-11-1, 65-11-2, 66-3, 66-6, 66-8, 66-9, 66-10, 66-14, 66-15, 66-16, 66-21, 66-22, 66-23, 66-27, 66-28, 66-34-3, 66-34-4, 66-34-7, 66-35-3, 66-35-4, 66-36-3, 66-36-4, 66-37-2, 67-44, 67-46, 67-54, 67-55, 67-56, 67-57, 67-58, 67-60, 67-61, 67-62, 67-63, 67-67, 67-68, 67-74, 67-75, 67-76-1, 67-76-2, 67-80, 67-83-1, 67-83-2, 67-85-2, 67-86-1, 67-86-2, 67-89-2, 67-90-2, 67-96, 68-3-4, 68-3-8, 68-3-11, 68-3-12, 68-3-14, 68-3-17, 68-3-19, 68-3-22, 68-3-23, 68-3-25, 68-3-26, 68-3-27, 68-3-28, 68-3-31, 68-3-33, 68-3-35, 68-3-37, 68-3-38, 68-3-39, 68-3-40, 68-3-42, 68-3-43, 68-3-50, 68-3-51, 68-3-54, 69-1, 69-2, 69-4-2, 69-5, 69-6-1, 69-6-2, 69-7, 69-8, 69-9-1, 71-1-1, 71-1-3, 71-2, 71-3, 71-4, 71-5, 71-6, 71-7-1, 71-8, 71-9, 71-10-1, 71-10-3, 71-10-4, 71-12-1, 71-12-3, 71-12-4, 71-12-6, 71-13-1, 71-13-3, 71-13-4, 71-13-6, 71-14-2, 71-14-3, 71-16-2, 71-17-2, 71-18-2, 71-19-2, 71-21, 72-7-1, 72-8-1, 72-9-1, 72-10-1, 72-11-1, 72-12-1, 72-13-1, 72-14-1, 72-15, 72-16-1, 72-17-1, 72-18-1, 72-22, 72-23-1, 72-24-1, 72-24-2, 72-25-1, 72-25-2, 72-26-1, 72-27-1, 72-28-1, 72-29-1, 72-30-1, 72-31-1, 72-31-2, 72-31-3, 72-31-5, 72-32-1, 72-33, 72-34-1, 72-35-1, 72-36-1, 72-37-1, 72-37-2, 72-38-1, 72-38-2, 72-39, 72-40-1, 72-40-2, 72-50, 72-51, 72-52, 72-53, 72-54-1, 72-54-2, 73-1, 73-3, 73-31, 75-21, 75-22, 75-24, 75-26-1, 75-26-2, 76-2-1, 80-5-2, 80-7, 80-8-2, 80-9-2, 80-11-2, 80-12-1, 81-24-2, 81-25-2, 81-26-1, 81-27-1, 81-28-1, 81-30-1, 81-30-2, 81-31-1, 81-31-2, 81-32-1, 81-33-1, 81-34-1, 82-1-1, 82-5-1, 82-6-1, 82-9-1, 82-11-1, 82-12-1, 82-13-1, 82-14-1, 82-15-1, 82-17-1, 82-18-1, 82-19-1, 82-22-1, 82-24-1, 82-25-1, 82-26-1, 82-29-1, 82-30-1, 82-3

3-1, 82-34-1, 82-36-1, 82-36-2, 82-37-1, 82-37-2, 82-37-3, 83-3, 83-5, 83-6, 83-7, 83-8, 83-9, 83-18, 83-19, 84-1-2, 84-2-2, 84-3-2, 84-4-2, 84-5-1, 84-6, 84-7-1, 84-8, 84-9, 84-10, 84-11, 84-15, 84-16, 84-17, 84-18, 84-19, 84-20, 84-21, 84-22, 84-23, 84-24, 84-25, 84-26, 84-27-1, 84-27-2, 85-12-3, 85-16-1, 85-17-1, 85-19-2, 85-31-1, 85-31-2, 85-32-1, 85-32-2, 85-33, 85-34, 85-35, 85-36, 85-37, 85-38, 85-39, 85-40, 85-41-1, 85-41-2, 85-42-1, 85-43-1, 85-44-1, 86-1, 86-2-1, 86-2-2, 86-3, 86-4, 86-5, 86-6, 86-7, 87-1, 87-2, 87-3, 87-4, 87-5, 87-6, 87-7, 87-8, 87-9, 87-10, 87-11-1, 87-11-2, 87-11-3, 87-12, 87-13, 87-14-1, 87-14-2, 87-15, 87-16, 87-17-1, 87-17-2, 87-18, 88-1-1, 88-1-2, 88-2, 88-3-1, 88-3-2, 88-4, 88-5, 88-6-1, 88-6-2, 88-6-3, 88-6-4, 88-6-5, 88-6-6, 88-6-7, 88-7, 88-8, 88-9, 88-10, 88-11, 89-1, 89-2, 89-3, 89-4, 89-5, 89-6, 90-1, 90-2, 90-3, 90-4, 90-5, 90-6-1, 90-6-2, 90-7, 90-8, 90-9, 90-10, 90-11, 91-1, 91-2, 91-3, 91-4, 91-5, 91-6, 91-7, 91-8, 91-9-1, 91-9-2, 91-10, 91-11, 91-12, 91-13-1, 91-13-2, 91-14, 91-15, 91-16, 91-17, 91-18, 91-19-1, 91-19-2, 91-19-3, 91-20-1, 91-20-2, 91-21, 91-22, 91-23, 92-1, 93-1, 93-2, 93-3, 93-4, 93-5, 93-6, 93-7-1, 93-7-2, 93-8, 93-9, 93-10, 荒木新保町49-28, 49-29, 49-30, 49-31, 49-32, 49-33, 49-34, 49-35, 49-36-1, 49-36-2, 49-37, 49-38, 49-39, 49-40, 49-41-1, 49-41-3, 59-39, 59-40, 59-41-1, 59-41-2, 59-42, 59-43-1, 59-43-2, 59-44, 59-45, 59-46-1, 59-46-2, 59-47, 59-48, 59-49, 59-50, 59-51, 59-52-1, 59-52-2, 59-53, 59-54, 59-55, 59-56, 59-57-1, 59-57-2, 59-57-3, 59-58-1, 59-58-2, 59-58-3, 59-59, 59-60-1, 59-60-2, 59-60-3, 68-4, 68-5, 68-6-1, 68-7-1, 68-7-2, 68-8, 68-9, 68-10, 68-11, 68-12, 68-13, 68-14, 68-15, 68-16, 68-17, 68-18, 68-19, 68-20, 68-21, 68-22, 68-23, 68-24, 68-25, 68-26, 68-27, 68-28, 68-29, 68-37, 68-38, 70-79, 70-80, 70-81, 70-82, 70-83, 70-84, 70-85, 70-86, 71-26, 71-27-1, 71-27-2, 71-28, 71-29, 71-30, 71-31, 71-32, 71-33-1, 71-33-2, 73-1, 73-2, 73

-3, 73-4, 73-5, 73-6, 73-7, 73-8, 73-9, 73-10, 73-11, 73-12, 73-13, 73-14, 73-15, 73-16, 73-17, 73-18, 73-19, 73-20, 73-21, 73-22, 73-23, 73-24, 73-25, 78-25, 78-26, 78-27, 78-28, 78-29, 78-30, 78-31, 78-32, 81-27-1, 81-27-3, 81-27-4, 81-28, 81-30, 81-31, 81-32, 83-9-1, 83-9-3, 83-10, 83-11, 83-12

(市街化調整区域)

○福井市

農地区域に加え、梅野町1-1-1, 1-1-2, 1-15-2, 1-17, 1-18, 1-19, 1-20, 1-21, 1-22, 1-23, 1-24, 1-25, 1-41, 1-42, 1-43-1, 1-43-2, 1-44-2, 1-45-1, 1-45-2, 1-53-1, 1-63-2, 1-65-2, 1-66-2, 1-67-3, 1-68-1, 1-68-2, 1-68-3, 2-1, 2-2-1, 2-3-1, 2-4-1, 2-4-2, 2-5-1, 2-6-1, 2-7-1, 2-7-2, 2-8-1, 2-8-2, 2-9-1, 2-9-2, 2-9-4, 2-10-2, 2-11-1, 2-11-2, 2-12-2, 2-15-3, 2-16, 2-17-1, 2-17-2, 2-19-1, 2-19-2, 2-19-3, 2-20-1, 2-20-3, 2-20-4, 2-25-4, 2-26-3, 2-27-1, 2-27-3, 2-33-1, 2-33-2, 2-35-1, 2-35-2, 2-36, 2-38, 2-39-1, 2-39-2, 2-42-1, 2-43-4, 2-43-5, 2-47-1, 2-47-3, 2-49-3, 2-50-1, 2-50-2, 2-50-3, 2-50-4, 2-51, 2-52, 2-53, 2-54-1, 2-54-2, 2-54-3, 2-55-1, 2-55-2, 2-56, 2-57-1, 2-58-1, 2-58-2, 2-59, 2-60, 2-61, 2-62, 2-63, 2-64, 2-65, 2-66, 2-67, 2-68, 2-69, 2-70, 3-1, 3-2, 3-3, 3-5, 3-6, 3-14, 3-51-1, 3-52-3, 3-55-1, 3-55-4, 3-56, 3-57-1, 3-60-3, 3-61-1, 3-61-2, 3-93-1, 3-102-1, 3-102-2, 3-102-3, 3-106-1, 3-106-2, 3-106-3, 3-114, 3-115, 3-116, 3-117, 3-118-1, 3-118-2, 3-119, 3-120-1, 3-120-2, 3-120-3, 3-144, 3-145, 3-146, 3-147, 6-44-1, 6-44-2, 6-45-2, 6-45-3, 6-50, 6-51, 6-52, 6-53, 6-54, 6-55, 6-56, 6-57, 6-58, 7-1, 7-6-2, 7-7-1, 7-7-2, 7-8, 7-13, 7-14, 7-15, 7-16-1, 7-16-2, 7-17-2, 7-18, 7-19, 7-20-2, 7-21-2, 7-23, 7-25, 7-27-2, 7-28-1, 7-28-2, 7-29, 7-32, 7-33-1, 7-34-1, 7-34-2, 7-35, 8-1, 8-2, 8-3, 8-4, 8-5, 8-7-1, 8-7-2, 8-8-1, 8-8-2, 8-9, 8-10-3, 8-10-4, 8-11-1, 8-11-2, 8-12, 8-13, 8-14, 8-15-1, 8-15-2, 8-16-2, 8-16-3, 8-16-4, 8-18, 8-19-1, 8-19-2, 8-19-3, 8-19-4, 8-19-5, 8-20-1, 8-20-2, 8-20-3, 8-20-4, 8-21-1, 8-21-2, 8-23, 8-24, 8-25, 8

-26-1, 8-26-2, 8-26-3, 8-27-1, 8-27-2, 8-28-1, 8-28-2, 8-28-3, 8-29, 8-31-1, 8-31-2, 8-31-3, 8-34, 8-35, 8-36, 8-37-1, 8-37-2, 8-38, 8-39, 8-40-1, 8-40-3, 8-42-2, 8-42-3, 8-42-4, 8-43, 8-44-1, 8-45, 8-46, 8-47, 8-48-1, 8-49, 8-51-1, 8-51-2, 8-54, 8-56, 8-58, 8-59, 8-60, 8-61, 8-62-1, 8-62-2, 8-62-3, 8-63-3, 9-9-1, 9-10, 9-12, 9-13-1, 9-13-2, 9-15, 9-16, 9-17, 9-18, 9-26, 9-27, 9-28, 9-29, 9-30, 9-31, 9-32, 9-33, 9-34-1, 9-35, 9-37, 9-38, 9-40, 9-43, 9-44, 9-45-1, 9-45-2, 9-46, 9-48, 9-49, 9-50, 9-51, 9-52, 9-53, 9-54, 10-1-1, 10-2-1, 10-2-2, 10-2-3, 10-3-2, 10-4, 10-6-1, 10-6-2, 10-7-1, 10-7-2, 10-9-2, 10-10, 10-11, 10-12, 10-13-1, 10-13-2, 10-14, 10-15, 10-16, 10-17-1, 10-17-2, 10-17-3, 10-19-1, 10-19-2, 10-19-3, 10-21, 10-22, 10-23, 10-24-2, 10-25-1, 10-25-2, 10-26-1, 10-26-2, 10-27-2, 10-28-2, 10-28-3, 10-29-1, 10-29-2, 10-30-1, 10-30-2, 10-30-3, 10-30-4, 10-31, 10-32, 10-33, 10-34-1, 10-34-2, 10-35-2, 10-36-2, 10-37-2, 10-38-1, 10-38-2, 10-38-3, 10-39-2, 10-39-3, 10-39-4, 10-39-5, 10-40-1, 10-40-2, 10-40-4, 10-40-5, 10-40-6, 10-42, 10-43, 10-44, 10-45, 10-46, 10-47, 10-48, 10-49, 10-50, 10-51, 10-52, 10-53, 10-54, 10-55, 10-56-2, 10-59, 10-60, 10-63, 10-64, 10-65, 10-66, 10-67, 10-68, 10-69, 10-70-1, 10-71, 10-72, 10-73, 11-1-2, 12-1, 12-2, 12-4, 12-5, 12-6, 12-7, 12-10, 12-11, 12-14, 12-15-1, 12-15-2, 12-15-3, 12-17-2, 12-17-3, 12-18-2, 12-19-1, 12-19-2, 12-19-3, 12-20-2, 12-21-2, 12-22-2, 12-22-3, 12-25, 12-26-1, 12-26-2, 12-27-1, 12-27-2, 12-27-3, 12-28, 12-29, 12-30, 12-31, 13-1-1, 13-1-2, 14-1-2, 14-4-2, 14-4-3, 14-10-2, 14-10-4, 14-10-5, 14-14-2, 14-14-3, 14-14-4, 14-14-5, 14-15-2, 14-16-1, 14-16-2, 14-16-3, 14-16-4, 14-16-5, 14-16-6, 14-16-7, 14-16-8, 14-16-9, 14-17-3, 14-18, 14-19-1, 14-19-2, 14-19-3, 14-20-2, 14-20-3, 14-20-4, 15-1-1, 15-1-2, 15-1-3, 15-2-1, 15-2-2, 15-2-5, 15-3-1, 15-3-2, 15-5-1, 15-5-5, 15-5-6, 15-17-1, 15-17-2, 15-18-1, 15-18-2, 15-19-1, 15-20-1, 15-20-2, 15-21-

2, 15-21-3, 15-22, 15-23, 15-24-2, 15-24-3, 15-25, 15-26-2, 15-26-3, 15-27, 15-28-2, 15-29, 15-30, 16-1-1, 16-5-3, 16-6-2, 16-7-1, 16-7-2, 16-7-3, 16-7-4, 16-8, 16-9, 16-10, 16-11, 16-12, 18-11-2, 18-11-3, 18-11-4, 18-11-5, 18-13-2, 18-13-3, 18-13-4, 18-13-5, 18-13-6, 18-13-7, 18-13-8, 18-13-9, 18-13-10, 18-13-11, 18-14-2, 18-15-2, 18-16-2, 18-18-3, 18-18-4, 18-18-5, 18-18-6, 18-18-7, 18-18-8, 18-18-9, 18-18-10, 18-18-11, 18-18-12, 18-18-13, 18-18-14, 18-18-15, 18-19-3, 18-21-2, 18-23-2, 19-7, 19-8, 19-9, 19-10, 19-11, 19-12, 19-13, 20-4-1, 20-4-2, 20-5, 20-6, 20-7, 20-8-1, 20-8-2, 20-8-3, 20-9, 20-10, 20-11-1, 20-11-2, 20-14-2, 20-15, 20-16, 20-17, 20-18, 20-19, 20-20, 20-21, 20-22, 20-23, 20-24, 20-43-2, 20-43-3, 21-1, 21-2, 21-4-2, 21-5-1, 21-5-3, 21-6-1, 21-6-2, 21-6-3, 21-7, 21-8-2, 21-15, 21-16, 21-17, 21-18, 21-19, 21-20, 21-43-2, 21-45-2, 21-47-2, 21-48-2, 21-48-3, 21-48-4, 21-48-5, 21-49-2, 21-49-3, 21-49-4, 21-50-2, 21-50-3, 21-50-4, 21-50-5, 21-50-6, 21-50-7, 21-50-8, 22-1, 22-2, 22-3-2, 22-4-1, 22-4-2, 22-6, 22-7, 22-8, 22-9, 22-10, 22-11, 22-13-2, 22-14-2, 22-16-2, 22-17-2, 22-17-3, 22-17-4, 22-17-5, 22-17-6, 22-17-7, 22-17-8, 22-17-9, 22-18-2, 22-19-2, 22-20-2, 22-20-3, 22-21-2, 22-21-3, 22-21-4, 22-21-5, 22-21-6, 22-21-7, 22-21-8, 22-21-9, 22-21-10, 22-21-11, 22-22-2, 22-22-3, 23-10-1, 23-10-2, 23-14-2, 23-15-2, 23-15-3, 23-16-1, 23-16-2, 23-16-3, 23-17-1, 23-17-2, 23-17-3, 23-17-4, 23-17-5, 23-18-1, 23-18-2, 23-19-1, 23-19-2, 23-19-3, 23-19-4, 23-19-5, 23-19-6, 23-19-7, 23-20-1, 23-20-2, 23-20-3, 23-21-1, 23-21-2, 23-22, 23-23, 23-24, 23-25, 23-26, 23-27, 23-28, 23-29, 23-30, 23-31, 25-1-2, 25-1-3, 25-4-2, 25-4-3, 25-5-2, 25-5-4, 25-5-5, 25-5-6, 25-6-1, 25-6-2, 25-6-3, 25-6-4, 25-7, 25-8-1, 25-8-3, 25-8-4, 25-8-5, 25-15, 25-16, 25-17, 25-18, 25-19, 25-20, 25-21, 25-22, 25-23, 25-24, 26-1-3, 26-1-4, 26-2-1, 26-2-3, 26-2-4, 26-3-1, 26-3-3, 26-3-4, 26-3-5, 26-4-2,



26-5-1, 26-5-2, 26-5-3, 26-5-4, 26-5-7, 26-5-8, 26-5-9, 26-5-10, 26-5-11, 26-5-12, 26-5-13, 26-5-14, 26-6-1, 26-6-2, 26-6-3, 26-7-2, 26-7-3, 26-7-4, 26-8-2, 26-8-3, 26-9-1, 26-9-2, 26-10-2, 26-10-3, 26-11-2, 26-11-3, 26-11-4, 26-12-2, 26-14-2, 26-14-3, 26-15-2, 26-15-3, 26-31-2, 26-32-3, 26-33-2, 26-35-3, 26-35-5, 26-36-2, 26-37-2, 26-38-3, 26-38-4, 27-4-2, 27-7-3, 27-8-3, 27-9-3, 27-12-2, 27-13-2, 27-14-2, 27-15-2, 27-16-2, 27-19-2, 27-19-3, 27-20-3, 27-24-2, 27-25-2, 27-43, 27-44, 27-45, 27-46, 27-47, 27-48, 27-49, 27-50, 28-5-2, 28-10-1, 28-11-2, 28-12, 28-13-1, 28-13-2, 28-14-1, 28-14-2, 28-14-3, 28-14-4, 28-18-1, 28-18-2, 28-19-1, 28-19-2, 28-21-1, 28-21-2, 28-22-1, 28-22, 28-25-1, 28-25-2, 28-26-1, 28-26-2, 28-27-2, 28-28-2, 28-29-2, 28-30-2, 28-31-2, 28-46-3, 28-47-1, 28-47-2, 28-47-3, 28-48-1, 28-48-2, 28-48-3, 28-49, 28-50-1, 28-50-2, 28-51-1, 28-51-2, 28-52-1, 28-52-2, 28-53-1, 28-53-2, 28-54-2, 28-57-2, 28-61-2, 28-64-2, 28-70-3, 28-71-3, 28-72-3, 28-73-3, 28-74-3, 28-75-3, 28-76-3, 28-77-2, 28-78-1, 28-78-2, 28-78-3, 28-79-1, 28-79-2, 28-79-3, 28-80-2, 28-82-2, 28-83-2, 28-84-1, 28-84-2, 28-85-1, 28-85-2, 28-86-1, 28-86-2, 28-86-3, 28-87-1, 28-87-3, 28-88-1, 28-88-3, 28-88-4, 28-88-5, 28-88-6, 28-89-4, 28-89-5, 28-90-1, 28-90-2, 28-96, 28-97, 28-98-1, 28-98-2, 和田中町33-1, 33-2-2, 33-3, 33-4-3, 33-4-4, 33-4-5, 33-4-6, 33-4-9, 33-4-10, 33-5-1, 33-5-2, 33-5-3, 33-6-1, 33-6-2, 33-8, 33-11-1, 33-11-2, 33-11-3, 33-12-1, 33-12-2, 33-13, 33-14-1, 33-14-2, 33-15, 33-16-1, 33-16-2, 33-16-3, 33-17-1, 33-17-2, 33-18-1, 33-18-2, 33-18-3, 33-19-1, 33-19-2, 33-20, 33-21-1, 33-21-2, 33-22-1, 33-23-1, 33-23-2, 33-24-1, 33-24-4, 33-24-5, 33-26, 33-27, 33-28-1, 33-28-4, 33-29, 33-31, 33-32, 33-33, 33-34, 33-35, 33-37, 33-38, 33-39, 33-40, 33-41, 33-42, 33-45-2, 33-46, 33-49, 33-53, 33-54-1, 33-54-2, 33-57, 33-60, 33-61, 33-62, 33-63, 33-64, 33-65, 33-66, 33-67, 97-12-3, 97-1

4-3, 97-15-3, 97-16-3, 97-17-1, 97-17-2, 97-17-4, 97-17-6, 97-17-7, 97-18-2, 97-19-2, 97-22-2, 97-27-1, 97-28-1, 98-3-2, 98-4-3, 98-5-2, 98-6-2, 98-7-3, 98-13-1, 98-13-2, 98-13-3, 98-13-4, 98-13-5, 98-13-7, 98-13-8, 98-14-1, 98-14-2, 110-19, 110-20, 110-21, 110-22, 110-26, 110-34, 110-40, 110-41, 110-42, 110-43, 110-44, 110-45, 110-46, 110-47, 111-1, 111-2, 111-3, 111-8-2, 111-15, 111-16, 111-17, 111-18, 111-19, 112-15, 112-17, 112-25, 112-26, 112-27, 112-28, 112-29, 112-30, 112-31, 113-1, 113-2, 113-3, 113-4, 113-5-1, 113-5-2, 113-6, 113-7-1, 113-7-2, 113-8-1, 113-8-2, 113-9, 113-10-1, 113-10-2, 113-32, 113-33-2, 113-55, 113-56, 113-57, 113-58, 113-59, 113-60, 113-61, 113-62, 113-63, 113-64, 113-65, 113-66, 113-67, 113-68, 113-69, 114-15, 114-16, 114-26-3, 114-27-2, 114-29, 114-32, 114-33, 114-34, 114-35, 114-36, 115-5, 115-34, 115-35, 115-36, 115-37, 115-38, 115-39, 120-10, 120-11, 120-12, 120-13, 120-14, 120-15, 120-16, 120-17, 121-16, 121-17, 121-18, 121-19, 121-20, 121-21, 125-11, 125-19, 125-32, 125-33, 125-34, 125-35, 125-36, 125-37, 125-38, 125-39, 125-40, 荒木町2-1-1, 2-1-5, 2-2-1, 2-8, 2-10, 2-11, 2-12, 2-13, 2-14, 2-15, 2-16, 2-17, 2-18, 2-19, 3-31, 3-32, 3-33, 3-34, 3-35, 3-36, 3-37, 3-38, 3-39, 3-40, 3-41, 稻津町1-17, 1-19, 1-20, 1-21, 1-22, 1-23, 1-24, 2-16-2, 2-16-3, 2-16-4, 3-18-2, 3-19-2, 3-21-2, 3-21-3, 3-23, 3-24, 3-25-1, 3-25-2, 3-26, 3-27-1, 3-27-2, 3-28, 3-29-1, 3-29-2, 3-30-2, 3-30-3, 3-35-2, 3-35-3, 3-36-2, 3-37-2, 3-40, 3-65-2, 3-65-3, 3-66-2, 3-66-3, 3-76-1, 3-76-2, 3-77, 3-78, 3-79, 3-80, 3-81, 4-1-2, 4-2-2, 4-3-2, 4-4-2, 4-5-2, 4-13-2, 4-14-2, 4-20-2, 4-21-2, 4-22, 4-23-2, 4-24-2, 4-27-2, 4-34-2, 4-35, 4-36, 4-37-2, 4-38-2, 4-38-3, 4-41, 4-42-1, 4-42-2, 4-42-3, 4-43, 6-1-2, 6-2-1, 6-2-2, 6-3-1, 6-3-2, 6-4-1, 6-4-2, 6-5-1, 6-5-2, 6-6-1, 6-6-2, 6-8-2, 6-13-1, 6-13-3, 6-45-1, 6-45-2, 6-45-3, 6-46-2, 6-48-2, 6-49-2, 6-55-2, 6-55-3, 6-56-3, 6-59-2, 6-60-2, 6-61-2, 6-62-2, 6-65-

2, 6-66-2, 7-11, 7-12, 7-13, 7-14, 7-15-1, 7-15-2, 7-15-3, 7-20, 7-31-1, 7-31-2, 7-36-1, 7-36-2, 7-37, 7-38, 7-39, 7-40, 7-41, 7-42, 7-43, 7-44, 7-45, 7-46, 7-47, 7-48, 7-49, 7-50-1, 7-50-2, 7-51, 7-52, 7-53, 7-54, 7-55, 7-56, 7-57, 7-58, 7-59, 7-60, 7-61, 7-62, 7-63, 7-64, 7-65, 7-66, 7-67, 7-68, 7-69, 7-70, 7-71, 7-72-1, 7-72-2, 7-73, 7-74-1, 7-74-2, 7-75, 7-76, 7-77, 7-78, 8-6-2, 8-6-3, 8-15-1, 8-20-2, 8-23-1, 8-23-2, 8-23-3, 8-23-6, 8-24, 8-25, 8-30, 8-31-1, 8-31-2, 8-32-2, 8-34, 8-35, 8-37-1, 8-37-2, 8-38, 8-40, 8-43-3, 8-45, 8-46, 8-47, 8-48-1, 8-48-2, 8-57-1, 8-57-2, 8-58-1, 8-58-2, 8-58-3, 8-58-4, 8-59-1, 8-59-2, 8-59-3, 9-26-2, 9-26-3, 9-26-4, 9-26-5, 9-26-6, 9-26-7, 9-27-2, 9-29, 9-30-1, 9-32, 9-33, 9-34-1, 9-35-1, 9-35-2, 9-35-4, 9-35-5, 9-35-6, 10-17-3, 10-18-1, 10-18-2, 10-19, 10-20-1, 10-20-2, 10-21-1, 10-22-1, 10-22-3, 10-23-1, 10-23-2, 10-24-3, 10-24-4, 10-24-5, 10-25-2, 10-25-3, 10-28-2, 10-29-2, 10-29-4, 10-29-5, 10-30-2, 10-31-1, 10-31-2, 10-32-1, 10-32-2, 10-37, 10-38, 10-39, 10-40, 10-41, 10-42, 10-43, 10-44, 10-46, 11-21-2, 12-2-2, 12-3, 12-4-1, 12-4-2, 12-5, 12-6, 12-7-2, 12-8-2, 12-9-1, 12-9-2, 12-10, 12-11, 12-12, 12-13, 12-14, 12-15, 12-16, 12-17-1, 12-17-2, 12-17-3, 12-17-4, 12-18, 12-19, 12-20, 12-21, 12-22, 12-23-1, 12-23-2, 13-22-2, 13-24-2, 13-24-3, 13-24-4, 13-26-2, 13-27-2, 13-28-2, 13-29, 13-30-2, 13-31-2, 13-32, 14-5, 14-7-2, 14-8-2, 14-8-5, 14-9, 14-10-1, 14-10-2, 14-11-3, 14-12-2, 14-14, 14-15, 14-16, 14-17, 14-18, 14-19, 14-23-2, 14-23-3, 14-25-2, 14-26, 14-27-2, 14-28-2, 14-34-2, 14-35-2, 15-1-1, 15-1-3, 15-1-4, 15-1-5, 15-1-6, 15-9-1, 15-9-2, 16-1-1, 16-1-3, 16-6-1, 16-6-2, 16-6-3, 16-9-1, 16-9-2, 16-9-3, 16-9-4, 17-1-2, 17-1-3, 17-3-1, 17-3-3, 17-5, 17-6, 17-7-1, 17-7-2, 17-8, 17-9, 17-10-1, 17-10-2, 17-11, 17-12, 17-13-1, 17-13-2, 17-14, 17-15, 17-16, 17-17, 17-18, 17-19, 17-20, 17-22, 17-23, 18-1, 18-2, 18-3-1, 18-3-2, 18-3-3, 18-3-4, 18-7-1, 18-7-2, 18-7-3, 18-

11, 18-12-1, 18-12-2, 18-19-2, 18-19-3, 18-19-4, 19-2-2, 19-2-3, 19-8-2, 19-8-3, 19-12, 19-13, 19-14, 19-15, 19-16, 19-17, 19-18, 20-3-3, 20-4-2, 20-4-3, 20-7-3, 20-8-2, 20-9-2, 20-9-3, 20-9-4, 20-10-2, 20-10-3, 20-28, 20-31, 20-32, 20-33, 20-34, 20-35, 20-36, 20-37, 20-38, 20-39, 21-1, 21-2, 21-3, 21-4, 21-5, 21-6, 21-7, 21-8, 21-9, 21-10, 21-11, 21-12, 21-13, 21-14, 21-15, 21-16, 21-17-2, 21-17-3, 21-18, 21-19, 21-20-1, 21-20-2, 21-21, 21-22, 21-28, 21-29-2, 21-29-3, 22-1, 22-2, 22-3, 22-4-1, 22-4-2, 22-5, 22-6-1, 22-6-2, 22-16-2, 22-17-2, 22-17-3, 22-17-4, 22-21, 22-22, 22-26-2, 22-26-3, 22-27-3, 22-27-5, 23-10-1, 23-10-2, 23-20, 23-21-1, 23-21-2, 23-22-1, 23-23-1, 23-23-2, 23-33, 23-34-1, 23-35, 23-36, 23-44-2, 23-44-3, 23-45-5, 23-45-6, 23-45-7, 23-45-8, 23-46-2, 23-46-3, 23-48-2, 23-48-3, 23-49-2, 23-49-3, 23-49-4, 23-50, 23-51, 23-52, 23-53, 23-54, 23-55, 23-56, 23-57, 23-58, 23-59, 23-60, 23-61, 23-62, 24-2-1, 24-3-1, 24-6-1, 24-6-3, 24-8-1, 24-9-3, 24-10-1, 24-10-2, 24-10-3, 24-10-4, 24-11-1, 24-11-2, 24-12-1, 24-13-1, 24-13-2, 24-14-1, 24-15-1, 24-16-1, 24-16-2, 24-17, 24-18-1, 24-18-2, 24-20-1, 24-20-2, 24-20-3, 24-22-1, 24-23-1, 25-1-2, 25-1-6, 25-1-7, 25-1-10, 25-2-1, 25-2-2, 25-3, 25-4, 25-5-2, 25-5-6, 25-8, 25-12-3, 25-14-1, 25-14-2, 25-14-3, 25-14-4, 25-14-5, 25-14-8, 25-20-1, 25-20-2, 25-20-3, 25-21-3, 25-23-5, 25-25-1, 25-26-1, 25-28, 25-31, 25-32, 26-1-2, 26-1-3, 26-2, 26-5-3, 26-6-1, 26-10, 26-11, 26-12-1, 26-12-2, 26-14-2, 26-15, 26-19-3, 26-20-3, 26-24-5, 26-25-1, 26-27-3, 26-28-2, 26-30-6, 26-30-7, 26-30-8, 26-30-9, 26-31-2, 26-32, 26-33, 26-34, 26-35, 26-36-1, 26-36-2, 26-37-1, 26-37-3, 26-37-5, 26-38, 26-39-1, 26-39-2, 26-39-4, 26-39-6, 26-39-7, 26-39-8, 27-7-1, 27-7-2, 27-7-3, 27-7-4, 27-7-5, 27-8-1, 27-8-2, 27-10-1, 27-11, 27-12, 27-17-1, 27-18-1, 27-19, 27-20, 27-21, 27-22, 27-23, 27-24, 28-1-4, 28-1-6, 28-1-7, 28-1-8, 28-11-1, 28-22-1, 28-22-3, 28-22-6, 28

-23-4, 28-24, 28-27-1, 28-31-1, 28-32-1, 28-32-2, 28-35-1, 28-35-2, 28-35-3, 28-38-1, 28-38-3, 28-38-5, 28-39-1, 28-39-2, 29-5, 29-7-1, 29-8-1, 29-9-1, 29-10-1, 29-10-2, 29-11-1, 29-11-2, 29-12, 29-13, 29-14, 29-15, 29-16-1, 29-18-1, 29-18-3, 29-19, 29-21-1, 29-21-2, 29-22, 29-23, 29-24-3, 29-25-1, 29-25-2, 29-26, 29-27-1, 29-27-2, 29-28-1, 29-28-3, 30-15, 30-30, 30-31-1, 30-32-1, 30-34-1, 30-35-1, 30-36, 30-37-1, 30-61, 30-62, 30-64, 30-67-2, 30-67-3, 30-68-2, 30-68-3, 30-70, 30-78, 30-79, 30-80, 30-81, 30-83, 30-84, 30-85, 30-86, 30-87, 30-88, 32-11-2, 32-12-1, 32-12-5, 32-12-7, 32-27-3, 32-29-3, 33-11-1, 33-12, 33-13, 33-14-1, 33-16-1, 33-16-3, 33-17-1, 33-17-2, 33-18-1, 33-18-2, 33-18-3, 33-18-4, 33-19-1, 33-19-2, 33-20-1, 33-20-4, 33-20-5, 33-20-6, 33-20-9, 33-21, 33-23-1, 33-23-2, 33-25-2, 33-26-1, 33-26-4, 33-26-5, 33-26-6, 34-13-2, 34-20-1, 34-20-4, 34-21-1, 34-21-4, 34-22-3, 34-22-7, 34-23-1, 34-23-3, 34-29-2, 34-29-3, 34-30, 34-31, 34-32, 34-33, 34-34, 34-35, 34-37, 34-38-1, 35-1-2, 35-1-3, 35-2-3, 35-2-4, 35-2-5, 35-3-2, 35-4-3, 35-4-5, 35-5-2, 35-8-2, 35-9, 35-10, 35-11, 35-12-1, 35-12-2, 35-13-1, 35-13-2, 35-15-2, 35-19-2, 35-23-2, 35-24-2, 35-25-2, 35-26-2, 35-29-2, 35-30-2, 35-31-2, 35-36-2, 35-37-2, 35-37-3, 35-39, 36-3-2, 36-5-1, 36-30-1, 36-30-3, 36-33, 36-34, 36-35, 36-36, 36-37, 36-38, 36-39-2, 36-40-2, 37-6-2, 37-6-3, 37-7-2, 38-11-2, 38-12-2, 38-29, 38-30, 38-31-1, 38-31-2, 38-32, 38-33, 38-34, 38-35, 39-10, 39-11, 39-12, 39-13, 39-14, 39-15, 39-16, 40-2-2, 40-3-2, 40-7-2, 40-8-3, 40-9-1, 40-9-2, 40-9-3, 40-12-2, 40-12-3, 40-14-2, 40-16, 40-18-2, 40-21, 40-22, 40-23, 40-24, 40-25, 40-26, 40-27-1, 40-27-2, 40-28, 40-29, 40-30, 40-31, 40-32, 40-33, 40-35, 40-36, 40-37, 42-2, 42-3-1, 42-3-2, 42-7-1, 42-7-2, 42-7-3, 42-7-4, 42-8-1, 42-8-2, 42-8-4, 42-8-6, 42-8-7, 42-8-10, 42-8-11, 42-13-3, 42-14-1, 42-16-1, 42-16-3, 43-1, 43-2, 43-3, 43-4, 43-5-1, 43-5-4, 43-

5-5, 43-6-1, 43-8-1, 43-9-1, 43-11-1, 43-11-2, 43-12-1, 43-12-3, 43-13-2, 43-15-2, 43-15-3, 43-16-1, 43-16-2, 43-17-1, 43-17-3, 46-9-1, 46-15-2, 46-20-1, 46-23, 46-87-2, 46-90-2, 46-92-3, 46-92-4, 46-93-2, 46-94-3, 46-98, 46-99, 46-100, 46-101, 46-102, 46-103, 46-104, 46-105, 46-106, 46-107, 46-108, 46-109, 46-110, 46-111, 50-1-2, 50-1-3, 50-4, 50-5, 50-13-3, 50-14-1, 50-14-2, 50-15, 50-16, 50-17, 50-18, 50-19, 51-1-1, 51-1-2, 51-1-3, 51-1-4, 51-2-1, 51-2-2, 51-2-3, 51-15-2, 51-16, 51-17, 51-18, 51-19, 51-20, 52-1-2, 52-11, 52-12, 52-13, 52-14, 54-1-2, 54-3-2, 54-4-2, 54-5-2, 54-39-2, 54-40-2, 55-26-1, 55-26-2, 55-27-1, 55-27-2, 55-27-3, 55-28, 55-29, 55-30-1, 55-30-2, 55-31-1, 55-31-2, 55-32, 55-33-1, 55-33-2, 55-33-3, 55-34, 55-35, 56-1, 56-22, 56-23-1, 56-23-2, 56-24, 56-25, 56-26, 60-2-3, 60-3-3, 60-4-3, 60-5-1, 60-12-3, 60-14-3, 60-20, 60-31, 60-49-3, 60-57-1, 64-2, 64-3, 64-7, 65-5-1, 65-6-1, 65-8-1, 65-8-3, 65-9-1, 66-1, 66-2, 66-4, 66-5, 66-7, 66-11, 66-19, 66-20, 66-24, 66-25-1, 66-25-2, 66-26, 66-29, 66-30, 66-31, 66-32, 66-33, 66-34-1, 66-34-5, 66-34-6, 66-37-1, 66-37-3, 66-38-1, 66-38-2, 66-38-3, 67-1, 67-2, 67-4, 67-7, 67-11, 67-14, 67-16, 67-18, 67-20, 67-21, 67-23, 67-24, 67-26, 67-27, 67-33, 67-34, 67-35, 67-36, 67-38, 67-39, 67-41, 67-47, 67-49, 67-50, 67-51, 67-52, 67-70-1, 67-70-2, 67-71-1, 67-71-2, 67-72-1, 67-72-2, 67-72-3, 67-73-1, 67-73-2, 67-76-3, 67-77-1, 67-77-2, 67-77-3, 67-78-1, 67-78-2, 67-78-3, 67-79, 67-81, 67-82-1, 67-82-2, 67-82-3, 67-83-3, 67-84-1, 67-84-2, 67-84-3, 67-85-1, 67-85-3, 67-86-3, 67-87-1, 67-87-2, 67-87-3, 67-88-1, 67-88-2, 67-88-3, 67-89-1, 67-89-3, 67-90-1, 67-90-3, 67-91-1, 67-91-2, 67-92-1, 67-92-2, 67-93-1, 67-94-1, 67-95, 68-2-16, 68-2-17, 68-2-21, 68-2-23, 68-2-24, 68-2-25, 68-2-29, 68-2-39, 68-2-41, 68-3-46, 68-4, 69-3-1, 69-3-2, 69-4-1, 69-4-3, 70-1-2, 70-1-3, 70-2-3, 70-2-4, 70-3-3, 70-3-4, 70-4-3, 70-4-4, 70-5-3, 70-5-4, 70-6

-3, 70-6-4, 70-7-3, 70-7-4, 70-8-3, 70-8-4, 70-9-2, 70-10-2, 70-11-3, 70-11-4, 70-12-3, 70-12-4, 70-13-3, 70-13-4, 70-14-3, 70-14-4, 70-15-3, 70-15-4, 70-16-3, 70-16-4, 70-17-3, 70-17-4, 70-18-3, 70-18-4, 70-19-1, 70-19-3, 71-10-2, 71-11-1, 71-11-2, 71-12-2, 71-13-2, 71-14-1, 71-14-5, 71-15-1, 71-15-2, 71-16-1, 71-17-1, 71-18-1, 71-19-1, 71-19-3, 71-20-1, 71-20-2, 72-1, 72-2-1, 72-2-2, 72-2-3, 72-3-1, 72-3-2, 72-3-3, 72-4-1, 72-4-2, 72-4-3, 72-5-1, 72-5-2, 72-5-3, 72-8-2, 72-8-3, 72-9-2, 72-11-2, 72-12-2, 72-13-2, 72-14-2, 72-16-2, 72-17-2, 72-18-2, 72-18-3, 72-19-1, 72-19-2, 72-20, 72-21-1, 72-21-2, 72-23-2, 72-23-3, 72-24-3, 72-25-3, 72-25-4, 72-25-5, 72-26-2, 72-27-2, 72-28-2, 72-29-2, 72-30-2, 72-30-3, 72-31-4, 72-32-2, 72-34-2, 72-35-2, 72-36-2, 72-37-3, 72-37-4, 72-40-3, 72-41-1, 72-41-2, 72-41-3, 72-42-1, 72-42-2, 72-43, 72-44, 72-45, 72-46, 72-47, 72-48, 72-49-1, 72-49-2, 72-55-1, 72-55-2, 72-61, 73-2-1, 73-2-2, 74-4-1, 74-4-3, 74-5-1, 74-5-3, 74-6-3, 74-6-4, 74-7-2, 74-7-3, 74-8-1, 74-8-3, 74-9-2, 74-9-3, 74-10-3, 74-10-4, 74-10-6, 74-11-3, 74-11-4, 74-11-5, 74-13-2, 74-13-3, 74-15-2, 75-1-1, 75-1-2, 75-2-1, 75-2-2, 75-2-3, 75-3-2, 75-3-3, 75-3-4, 75-3-5, 75-3-6, 75-3-7, 75-3-8, 75-3-9, 75-3-10, 75-4-3, 75-4-4, 75-6-3, 75-6-4, 75-7-3, 75-7-4, 75-8-3, 75-8-4, 75-9-3, 75-9-4, 75-10-3, 75-10-4, 75-13-2, 75-13-3, 75-14-2, 75-15-2, 75-23, 75-25, 75-41, 76-2-2, 76-2-3, 76-3-1, 76-4-1, 76-21, 79-14-2, 79-14-3, 79-14-6, 80-2-3, 80-6-2, 80-11-5, 80-12-3, 81-7-2, 83-1, 83-2, 83-4, 83-10, 83-11, 83-12, 83-13, 83-14, 83-15, 83-16, 83-17, 83-20, 83-21, 83-22, 83-23, 83-24, 83-25, 84-1-3, 84-4-5, 84-4-6, 84-7-3, 84-12-1, 84-12-2, 84-13, 84-14, 85-11-2, 85-11-4, 85-11-5, 85-12-5, 85-19-4, 85-22-4, 85-23-4, 85-26-3, 85-27-2, 85-28-2, 85-42-2, 85-44-2, 86-8, 86-9, 86-10, 86-11, 86-12, 86-13, 86-14, 86-15, 86-16, 86-17, 87-19, 87-20, 87-21, 87-22, 87-23, 88-1-3, 88-12, 88-13, 88-14,

	88-15, 89-7, 89-8, 89-9, 89-10, 89-11, 89-12, 90-12, 90-13, 90-14, 90-15, 90-16, 90-17, 91-24, 91-25, 91-26, 91-27, 91-28, 91-29, 92-2, 92-3, 92-4, 93-11, 93-12, 93-13, 荒木新保町49-41-2, 81-27-2, 81-29
重点 促進 区域 5	<p>(農地)</p> <p>○福井市</p> <p>和田中町106-1, 106-2, 106-3, 106-4, 106-5-1, 106-5-2, 106-5-3, 106-6, 106-7, 106-8, 106-9-1, 106-9-2, 106-10, 106-11, 106-12, 106-13, 106-14, 106-15, 106-16, 106-17, 106-18, 106-19-1, 106-19-2, 106-20, 106-21, 106-22-1, 106-22-2, 106-23, 106-25, 106-26, 106-27, 106-28-1, 106-30-2, 106-31, 106-32, 106-33-1, 106-33-2, 106-34-1, 106-34-2, 106-35, 107-2-1, 107-2-2, 107-3, 107-4, 107-5, 107-6, 107-8-1, 107-8-2, 107-9-1, 107-9-2, 107-10, 107-11-1, 107-11-2, 107-12, 107-13, 107-14, 107-15, 107-16-1, 107-16-2, 107-17, 107-18-1, 107-18-2, 107-18-3, 107-19, 107-20, 107-21, 107-22, 107-23, 108-1, 108-2-1, 108-2-2, 108-27, 108-28-1, 108-28-2, 108-29, 109-1-1, 109-1-2, 109-2, 109-3, 109-4, 109-5-1, 109-5-2, 109-6, 109-7, 109-8, 109-9, 109-10, 109-13, 109-14, 109-15, 109-16, 109-17-1, 109-17-2, 109-17-3, 109-19, 109-20, 109-21, 109-22, 109-23, 109-25, 109-26, 109-27, 109-28, 109-29, 109-30, 109-31, 109-32, 109-33, 109-35, 109-36, 109-37, 109-38, 109-39, 109-40, 109-41, 109-42, 109-43, 109-44, 109-45, 109-46, 109-47, 109-48, 109-49, 109-50, 109-51, 109-52</p> <p>(市街化調整区域)</p> <p>○福井市</p> <p>農地区域に加え、和田中町106-24-1, 106-29-1, 107-7, 河増町23-21-1, 23-22-1, 23-23-1, 23-24-1, 23-25-1, 23-27-1, 23-28-1, 24-7, 24-9, 25-3-1, 25-4-1, 25-5-1, 25-5-2, 25-6-1, 25-7-1, 25-8-1, 25-8-2, 25-9-1, 25-10-1, 25-11-1, 25-12, 25-13, 25-14, 25-15-1, 25-15-2, 25-16, 25-17, 25-18, 25-19, 25-20-1, 25-20-2, 25-21, 25-22, 26-1-1, 26-2-1, 26-2-2, 26-3-1, 26-3-2, 26-4-1, 26-4-2, 26-4-3, 26-5~27, 27-1, 27-2, 27-3, 27-4</p>



	<p>-1, 27-4-2, 27-5~15, 27-16-1, 27-16-2, 27-17, 27-18-1, 27-18-2, 27-19~25, 31-1~12, 31-13-1, 31-13-2, 31-14-1, 31-15-1, 31-16-1, 31-17-1, 31-17-2, 31-18-1, 31-18-2, 31-19-1, 31-20-1, 31-21-1, 32-1-25, 33-1, 33-2, 33-3, 33-4, 33-5, 33-6, 33-7, 33-8, 33-9-1, 33-9-2, 33-9-3, 33-10, 33-11, 33-12, 33-13, 33-14, 33-15, 33-16, 33-17, 33-17-2, 33-18, 33-19, 33-20, 33-21, 33-22, 33-23, 33-24-1, 33-24-2, 33-25~35, 33-36-1, 33-36-2, 33-37, 33-38, 33-39, 33-40, 33-41, 33-42, 33-43, 33-44, 33-45, 33-46, 33-47, 33-48, 33-49, 33-50, 33-51, 33-52, 33-53, 33-54, 33-55, 33-56, 33-57, 33-58, 33-59, 33-61, 34-2, 34-3-1, 34-3-2, 34-4, 34-5, 34-6, 34-7, 34-8, 34-9-1, 34-9-2, 34-10, 34-11, 34-12, 34-13, 34-14, 34-15, 34-16, 34-17, 34-18, 34-19, 34-20, 34-21, 34-22, 34-23-1, 34-24, 34-25, 34-26, 34-27, 34-28, 34-29, 34-30, 34-31, 34-32, 34-33-1, 34-33-2, 34-34, 34-35, 34-36, 35-1-1, 35-1-2, 35-3-1, 35-4-1, 35-5-1, 35-6, 35-7-1, 35-8-1, 35-9-1, 35-10, 35-11, 35-12-1, 35-12-2, 35-13, 35-14, 35-15-1, 35-16-1, 35-17-1, 35-18-1, 35-19-1, 35-20~36, 35-38, 36-1-1, 36-1-2, 36-2-1, 36-3-1, 36-4-1, 36-5-1, 36-6-1, 36-7-1, 36-8-1, 36-9-1, 36-10-1, 36-11-1, 36-12-1, 36-13-1, 36-14-1, 36-15-1, 36-16-1, 36-17-1, 36-18-1, 36-19-1, 36-20-1, 36-20-2, 36-21-1, 36-22, 36-23, 36-24, 36-25, 36-26, 36-27, 36-28-1, 36-28-2, 36-29-1, 36-29-2, 36-29-3, 36-30-1, 36-31, 36-32-1, 36-32-2, 36-33-1, 36-33-2, 36-34, 36-35, 36-36-1, 36-36-2, 36-37, 36-38, 36-39-1, 36-39-2, 36-40, 36-41, 36-42, 36-43, 36-44, 36-45, 36-46, 36-47, 36-48, 36-50, 36-51, 36-52, 37-1-1, 37-2-1, 37-3-1, 37-4-1~3, 37-5-1, 37-6-1, 37-7-1, 37-7-2, 37-8-1, 37-9-1, 37-10-1, 37-10-8, 37-10-9, 37-11-1, 37-12-1, 37-13-1, 37-14-1, 37-15-1, 37-16-5</p>
重点 促進 区域 8	<p>(市街化調整区域) ○福井市 三留町70-2-4, 70-2-5, 70-70, 70-72-1, 70-73, 72-1~9, 72-10-1, 72-10-2, 72-11~22, 72-23-1, 72-23-2, 72-</p>

	24, 72-25
重点 促進 区域 15	(農地) ○永平寺町 兼定島10-16~10-39, 11-51~11-56, 12-2~12-5, 17-5, 21-44~21-60, 29-1 ~29-21, 31-10~31-19, 33-4~33-59, 35-1~35-15 領家1-1~1-12, 5-1~5-8, 6-1~6-8, 10-61~10-68, 11-29~11-54
重点 促進 区域 16	(農地) ○永平寺町 諏訪間2-12~2-14, 3-2, 3-28~3, 30, 6-1~6-12, 7-8, 7-9, 7-19~7-30, 8-1~ 8-10, 22-2~22-20, 23-1~23-8, 26-28~26-44, 27-1~27-18, 28-9, 28-28~ 28-33, 35-21~35-26, 36-1~36-18, 37-1~37-17, 38-40~38-47, 38-50~ 38-59, 38-74, 42-1, 45-3, 45-4, 61-14 東古市1-5~1-7, 1-32, 2-11, 4-1~4-9, 5-1, 5-3, 5-26, 6-40~6-51, 8-41~ 8-43, 8-56~8-68
重点 促進 区域 17	(農地) ○永平寺町 下浄法寺1-2, 1-3, 1-4, 1-5-1, 1-6-1, 1-7-1, 1-7-2, 1-7-3, 1-7-4, 1-7-5, 1-7-6, 1-7-7, 1-7-8, 1-7- 9, 1-8-2, 1-9-2, 1-10, 1-11-1, 1-11-2, 1-11-3, 1-11-4, 1-11-5, 1-11-6, 1-11-7, 1-11-8, 1-11-9, 1- 50, 2-1-1, 2-1-2, 2-1-3, 2-1-4, 2-3-1, 2-3-2, 2-3-3, 2-4-1, 2-5-1, 7-1-1, 7-8-1, 7-10-2, 7-11-2, 7- 11-3, 7-11-4, 7-12, 7-13-2, 7-14-2, 7-15-2, 7-16-2, 7-17-1, 7-17-2, 7-17-3, 7-17-4, 7-17-5, 7-17- 6, 7-18-2, 7-18-3, 7-45, 7-68, 8-1-1, 8-2-1, 8-3-1, 8-4, 8-5-1, 8-5-2, 8-6, 8-7, 8-8-1, 8-11-1, 8- 14, 8-15, 8-16, 8-17-1, 8-19, 8-23, 8-24, 8-25, 8-27, 8-28, 8-31, 8-32, 8-33, 8-36, 8-37-1, 8-37-2, 8- 38, 8-39, 8-40, 8-41, 8-42, 8-43, 8-44, 8-45, 8-47, 8-49, 8-50, 8-51, 8-53, 8-54, 8-56, 8-57, 8-61, 8- 63, 9-1, 9-2, 9-4-1, 9-14, 9-15, 9-16, 9-21, 9-25-1, 9-25-2, 9-27-2, 9-29, 9-30, 9-31, 9-32, 9-33- 1, 9-33-2, 9-34, 9-35, 9-36, 9-37, 9-38, 9-39, 9-40, 9-41, 9-61, 9-62, 10-2, 10-3-1, 10-3-3, 10-4, 10- 5-1, 10-5-2, 10-5-3, 10-6-1, 10-6-2, 10-6-3, 10-7-1, 10-8, 10-11-1, 10-11-2, 10-13, 10-15-1, 10- 16-2, 10-17-1, 10-17-2, 10-17-3, 10-17-4, 10-18-1, 10-18-3, 10-26, 10-34-1, 10-34-2, 10-40-1, 10- 41-1, 12-20-2, 12-44, 12-45, 12-46, 12-47, 12-52, 12-53, 12-54, 13-7-1, 14-10-1, 14-10-2, 14- 12, 14-13, 14-17-1, 14-31, 15-11, 15-41-1, 16-2, 16-11, 16-12, 16-13, 16-16-1, 16-16-2, 16-23, 16- 24, 16-25, 16-26, 16-27, 16-28, 16-29, 16-30, 16-31, 16-32, 16-33, 16-34, 16-35, 16-36, 16-37, 16- 38, 17-1, 17-5, 17-6, 17-7, 17-14, 17-32, 17-40, 17-42-1, 17-42-2, 17-43, 17-45-2, 17-46, 17-47, 17- 48, 17-49, 17-50, 18-1-1, 18-25-1, 18-27-1, 18-28-1, 18-36, 18-37-1, 18-38-1, 18-39-1, 18-40- 1, 18-41-1, 18-42-1, 18-42-2, 18-43-1, 18-44-1, 18-45-1, 18-45-2, 18-46, 18-47-1, 18-47-2, 18- 48, 18-49-2, 18-52, 20-2, 20-14, 20-15, 20-16-1, 20-16-2, 20-17, 20-20-1, 20-20-2, 20-21, 20-22- 1, 20-23-1, 20-24-1, 20-102, 20-103, 20-104, 20-105, 20-107-1, 20-107-2, 20-108, 20-111, 20- 112, 20-113, 20-114, 20-115, 20-116, 20-117, 21-8-3, 21-51-1, 21-79-1, 21-101, 21-102, 21-103, 21-

104, 21-105, 21-106, 21-107, 21-108, 21-109, 21-110, 21-111, 21-112, 21-113, 21-114, 21-115, 21-116, 21-117, 21-118, 21-119, 21-120, 21-121, 21-122, 21-123, 21-124, 21-125, 21-126, 21-127, 21-128, 21-129, 21-130, 21-131, 21-132, 21-133, 21-134, 21-135, 21-136, 21-137, 21-138, 21-139, 21-140, 21-144, 21-145, 21-147, 21-149, 21-150, 21-151, 21-153, 22-44-1, 22-44-2, 22-49, 23-20, 23-104, 23-105, 23-110, 23-111, 23-112, 23-114, 23-115, 23-116, 23-117, 23-127, 24-101, 24-102, 24-104, 24-106, 24-108, 24-109, 24-110, 24-111, 24-112, 24-113, 24-114-1, 24-114-2, 24-115, 24-117, 24-118, 25-1, 25-3, 25-22-5, 25-22-6, 26-9, 26-10-1, 26-11-1, 36-2,

上浄法寺 1-28, 1-36-1, 1-37, 1-39, 1-40, 1-41-2, 1-57, 1-59-1, 1-59-2, 1-61, 1-62, 1-63-1, 1-63-3, 1-63-4, 1-63-5, 1-65, 1-66-1, 1-66-2, 1-68, 1-69, 1-73-1, 1-73-2, 1-74-1, 1-74-3, 1-75, 1-76, 1-77, 1-79, 1-80, 1-81, 1-82, 1-85, 1-92, 1-101, 1-102, 1-103, 1-104, 1-105, 1-106, 1-107, 1-108, 1-109, 1-110, 1-111, 1-112, 1-113, 1-114, 1-115, 1-116, 1-117, 1-118, 1-119, 1-120, 1-121, 2-4-1, 2-4-2, 2-18-1, 2-22, 2-23-1, 2-23, 2-26-1, 2-27-1, 2-30, 2-31, 2-32, 2-36, 2-37, 2-38, 2-39, 3-6, 3-12, 3-15, 3-22, 3-23, 3-24, 3-25, 3-26, 3-27, 3-31, 3-40, 3-41, 3-43, 3-45, 4-1-1, 4-2-1, 4-3, 4-4, 4-6, 4-7-1, 4-7-2, 4-7-3, 4-7-4, 4-7-5, 4-7-6, 4-8-1, 4-8-2, 4-9, 4-10, 4-11-1, 4-11-2, 4-11-3, 4-11-4, 4-11-5, 4-12-1, 4-12-2, 4-13, 4-14, 4-15, 4-17, 4-18, 4-20, 4-21, 4-22, 4-23, 4-24, 4-25, 4-26, 4-27-1, 4-27-2, 4-28, 4-31-1, 4-31-2, 4-31-3, 4-31-4, 4-32, 4-33, 4-35-1, 4-39, 4-40, 4-41, 4-48, 4-58-1, 4-58-2, 4-59-1, 4-59-2, 4-62-2, 5-21-2, 5-21-4, 5-101, 5-102, 6-2-2, 6-5-1, 6-5-2, 6-8-1, 6-8-2, 7-3-1, 7-3-4, 7-4-3, 7-14-2, 7-14-4, 7-14-5, 7-21-1, 7-22-1, 7-24-1, 7-24-2, 7-25-1, 7-33-1, 7-33-2, 8-1-2, 8-3-2, 8-4-2, 8-101, 8-102, 8-103, 8-104, 8-105, 8-106, 8-107, 8-108, 8-109, 8-110, 8-112-1, 8-112-2, 8-114, 8-116, 8-118-1, 8-118-2, 8-118-3, 8-120, 8-122, 8-123-1, 8-123-2, 8-123-3, 8-124-1, 8-124-2, 8-125, 8-127-1, 8-127-2, 8-128-1, 8-128-2, 8-129, 8-131, 8-133-1, 8-133-2, 8-133-3, 8-133-4, 8-133-5, 8-135-1, 10-101-1, 10-101-2, 10-101-3, 10-103, 10-105, 10-106, 10-108, 10-109-1, 10-109-2, 10-109-3, 10-109-4, 10-111, 10-112, 10-114, 10-115, 10-116, 10-117, 10-118, 10-119, 10-121, 10-123-1, 10-123-2, 10-125-1, 10-125-2, 10-125-3, 10-126, 10-127, 10-128, 10-129, 10-130, 10-131, 10-132, 10-133-1, 10-133-2, 10-133-3, 11-4, 11-7, 11-15, 11-16-1, 11-16-2, 11-30, 11-31-1, 11-33-1, 11-34, 11-35-1, 11-35-2, 11-35-3, 11-36, 11-37-1, 11-39, 12-35-1, 12-36-2, 12-37-1, 12-38-2, 12-38-3, 13-5-3, 13-10-2, 13-13, 13-18-1, 15-1-1, 15-1-3, 15-1-4, 15-1-9, 15-1, 15-3-3, 15-5-2, 15-5-3, 15-12, 15-13, 15-20-1, 15-20-3, 15-27-1, 15-32-1, 15-32-2, 15-32-3, 15-32-6, 15-32-8, 16-12, 16-13, 16-14, 16-16, 16-17-1, 16-17-2, 16-17-4, 16-102, 16-104, 16-106-1, 16-106-2, 16-108, 16-109, 16-110, 16-112, 16-114-1, 16-114-2, 16-115, 16-116, 16-118, 16-120, 16-122, 16-123, 16-125, 16-127, 16-128, 16-129, 16-130, 17-101, 17-102, 17-103, 17-104, 17-105, 17-106, 17-107, 17-108, 17-109, 17-110, 17-111, 17-113, 17-114, 17-115, 17-116, 17-117, 17-118, 17-119, 17-121, 19-1, 19-3, 19-5, 19-7, 19-9, 19-10, 19-11, 19-13, 19-15, 19-17, 19-19, 19-21, 19-23, 19-24, 19-26, 19-27-1, 19-27-2, 19-27-3, 19-27-4, 19-27-5, 19-29, 19-31, 19-33, 19-35, 20-1, 20-2, 20-4, 20-7, 20-8-1, 20-8-2, 20-10, 20-12, 20-14, 20-15, 20-16, 20-17, 20-19, 20-21, 20-23, 21-10, 21-12, 21-14, 21-16-1, 21-16-2, 21-18, 21-20, 21-22, 21-24, 21-25, 21-26, 21-27, 21-29, 21-30, 21-33, 21-34, 21-36, 21-40-1, 21-40-2, 21-42-1, 21-42-2, 21-42-3, 21-42-4, 21-45, 21-46-1, 21-46-2, 21-46-3, 21-46-4, 21-49, 21-51, 21-52, 21-55, 21-56, 21-57-1, 21-57-2, 21-

	<p>57-3, 21-58, 21-60, 21-62, 22-1-1, 22-1-2, 22-5, 22-6, 22-7, 22-8, 22-9, 22-10, 22-11, 22-12, 22-15, 22-16, 22-19, 22-20, 22-21, 22-23-1, 22-23-2, 22-23-3, 22-24-1, 22-24-2, 22-24-3, 22-25, 22-26, 22-27, 22-28, 22-29, 22-30, 22-32, 22-34-1, 22-34-2, 22-36, 22-37-2, 22-39, 23-2-1, 23-2-2, 23-2-3, 23-2-4, 23-3, 23-5-1, 23-5-2, 23-5-3, 23-7, 23-10, 23-12-1, 23-12-2, 23-12-3, 23-12-4, 23-12-5, 23-12-6, 23-12-7, 23-12-8, 23-14, 23-15, 23-18, 23-20, 23-21, 23-23, 23-25, 23-27-1, 23-27-2, 23-29-2, 23-30, 23-32, 23-35, 23-36, 23-39, 23-40, 23-43, 23-44-1, 23-44-2, 23-45, 23-46, 23-47, 23-48, 23-49, 23-50, 26-3, 27-101, 27-103-1, 27-103-2, 27-103-3, 27-107, 27-109, 27-111, 27-113, 27-115, 27-117, 27-119, 27-121, 27-123, 27-125, 27-127, 27-130, 27-131, 27-132, 27-134, 27-136, 27-138, 27-140, 27-141, 27-143, 27-145, 28-17, 29-4-1, 29-4-2, 29-5, 29-8-2, 30-4, 30-5-2, 30-6, 30-8-3, 30-12, 30-13, 30-14-1, 30-14-2, 30-15, 30-17, 30-22, 30-23, 32-7-1, 32-36, 32-38, 32-39, 32-40, 32-41, 32-43, 33-21, 33-25, 33-26, 33-29, 34-1-1, 34-1-2, 34-2, 34-3, 34-5, 34-7, 34-8, 34-9, 34-10, 34-11, 34-12, 34-13, 34-14-1, 34-14-2, 34-14-3, 34-17, 34-19, 34-23-2, 34-27, 34-33-1, 34-37, 54-22-2,</p> <p>岩野 1-2, 1-108, 1-101, 1-34, 1-35-1, 1-27, 1-29-2, 1-30, 1-31, 1-33, 1-28, 1-29-1, 1-20, 1-14, 1-13, 1-106, 2-7-2, 2-7-1, 3-117, 3-109, 3-105, 3-107, 3-101, 3-29, 3-121, 3-115, 3-111, 3-119-2, 3-119-1, 3-103, 4-102, 4-108-1, 4-108-3, 4-108-2, 4-106, 4-103, 4-18-1, 4-19, 4-20-1, 4-105, 5-115-1, 5-109, 5-102, 5-42-2, 5-103, 5-105, 5-111, 5-113, 5-107, 6-2-3,</p> <p>吉波 23-115, 23-113, 23-111, 23-110, 23-10-31, 23-101, 23-105, 23-106, 23-103, 23-131, 23-124, 23-129, 23-130, 23-126, 23-108, 23-107, 23-128, 23-121, 23-8-8, 23-127, 23-8-9, 23-120, 23-8-7, 23-119, 23-8-2, 23-116, 23-118, 23-8-10,</p>
<p>重点 促進 区域 1 8</p>	<p>(農地)</p> <p>○永平寺町</p> <p>市右工門島 2-2-1, 2-3-1, 2-3-2, 2-6-2, 2-7, 2-26-1, 2-29-2, 2-44, 2-45-1, 2-46-1, 2-47-1, 2-48-1, 2-49-1, 2-50-1, 2-51-1, 2-52-1, 2-53-1, 2-54-1, 2-55-1, 2-56-1, 2-57-1, 3-1, 3-2, 3-3, 3-4, 3-5, 3-6, 3-7-1, 3-7-2, 3-8, 3-9, 3-10, 3-11, 3-12, 3-13-1, 3-14, 3-15-1, 3-16-1, 3-16-2, 3-18, 3-19, 3-20, 3-21, 3-22,</p> <p>山王 2-1, 2-2-1, 2-2-2, 2-3, 2-4, 2-5-1, 2-5-2, 2-6, 2-7, 2-8, 2-9, 2-10, 2-11, 2-12, 2-13-1, 2-13-2, 2-14, 2-15-1, 2-15-2, 2-16, 2-19-1, 2-20-1, 2-21-1, 2-21-2, 2-22-1, 2-23-1, 16-2-1, 16-2-2, 16-3-1, 16-4-1, 16-5-1, 16-6-1, 16-7-1, 17-12-1, 17-30-2, 17-30-3, 17-45-1, 17-46, 17-47, 17-50, 17-51, 17-52, 17-53, 17-54, 17-55, 17-56, 17-57, 17-58, 17-59, 17-60, 17-61, 17-62, 17-63, 17-64, 17-65-1, 17-67-1, 17-67-2, 17-67-3, 18-1-1, 18-2-1, 18-4-1, 18-5-1, 18-7-3, 18-7-4, 18-7-5, 18-8-1, 18-10-1, 18-12-1, 18-13-1, 18-13-2, 18-14-1, 18-15-1, 18-15-2, 18-16-1, 18-17-1, 18-18-3, 18-30, 18-31, 18-32, 18-33-1, 18-33-2, 18-34, 18-35,</p> <p>大月 3-1, 3-2, 3-3, 3-4-1, 3-5-1, 3-6, 3-7, 3-8-1, 3-8-2, 3-14, 3-15, 3-20-1, 3-21, 3-22-1, 3-22-2, 3-23, 3-24, 3-25, 3-26, 3-27, 3-28, 3-29, 3-30, 3-31, 3-33, 3-34, 3-35, 3-36, 3-37-1, 3-41, 3-42-1, 3-43-1, 3-44-1, 3-44-2, 3-45, 3-46, 3-47, 3-48-1, 3-48-2, 3-48-3, 3-49, 3-64-1, 3-81, 3-82-1, 3-116, 3-117, 3-118, 4-1, 4-2, 4-3, 4-4, 4-5-1, 4-5-2, 4-6, 4-7, 4-8, 4-9, 4-10, 4-11, 4-12, 4-13, 4-</p>

14, 4-15, 4-16, 4-17, 4-18, 4-19, 4-20, 4-21, 4-22, 5-100, 5-101, 5-102, 5-103, 5-104, 5-105-1, 5-105-2, 5-106, 5-107, 6-100, 6-101, 6-102, 6-103, 6-104, 6-105, 6-106, 6-107, 6-108-1, 6-108-2, 6-109, 6-110, 6-111-1, 6-111-2, 6-112, 6-113, 6-114, 6-115, 7-31, 7-100, 7-101, 7-102, 7-103, 7-104, 7-105, 7-106, 7-107, 7-108, 7-109, 7-110-1, 7-110-2, 7-110-3, 7-111, 7-112, 7-113, 7-114, 7-115, 7-116, 7-117, 7-118, 7-119, 7-120, 7-121-1, 7-121-2, 10-40, 10-47-1, 10-47-2, 10-48, 10-49, 10-50-1, 10-50-2, 10-50-4, 10-51, 10-52, 10-53, 10-82, 10-83-2, 10-83-3, 10-85, 10-86-1, 10-87, 10-100, 10-101, 10-102, 10-103, 10-104, 10-105, 10-106, 10-107, 10-108-1, 10-108-2, 10-109, 10-110, 10-111, 10-112, 10-113, 10-114, 10-115, 10-116, 11-1, 11-2, 11-3, 11-4, 11-5, 11-6, 11-7, 11-8, 11-9, 11-10, 11-11, 11-12-1, 11-13, 11-14, 11-15, 14-23-2, 14-53, 14-54-2, 14-54-3, 17-11, 17-12-2, 17-12-3, 17-13-1, 17-16-1, 17-16-2, 17-19-1, 17-19-2, 21-35, 21-36-1, 21-37, 21-38, 21-39, 21-40-1, 21-40-2, 21-40-3, 21-40-4, 21-40-5, 21-41, 21-42-1, 21-43, 21-44, 21-45, 21-47, 21-56, 23-14, 23-15, 23-16, 23-17, 23-18, 23-19, 23-20, 23-22, 23-23, 23-24-1, 23-24-2, 23-25, 23-26, 23-27-1, 23-28, 23-29, 23-30-1, 23-30-2, 23-31, 23-32, 23-33, 25-25-1, 25-26-1, 25-27-1, 25-28-1, 25-29, 27-27-1, 27-28, 27-29, 27-30, 27-31, 27-32, 27-33, 27-34, 27-35-1, 27-36, 27-37, 29-2-1, 29-24-1, 29-24-2, 29-25, 29-26, 29-27, 29-28-1, 29-28-2, 29-29, 29-30, 29-31, 29-32, 29-33, 29-34, 29-35, 29-36, 29-37, 29-38, 29-39, 29-40, 29-41, 29-42, 29-43, 29-44, 29-45, 29-46-1, 29-46-2, 29-47, 29-48-1, 29-48-2, 29-48-3, 29-49, 29-50, 29-51, 29-52, 29-53, 29-54, 29-55, 29-56-1, 29-56-2, 29-57, 31-61, 31-62, 31-63, 31-64, 31-65, 34-29-1, 34-29-2, 34-30-1, 34-31-1, 34-32-1, 34-33-1, 34-34-1, 34-34-2, 34-34-3, 34-35-1, 34-35-2, 34-36-1, 34-36-2, 34-36-3, 34-37-1, 34-38-1, 34-39-1, 34-40-1, 34-40-2, 34-40-3, 34-41, 34-42, 35-32, 35-33, 35-34, 35-35, 35-36-1, 35-36-2, 35-37, 35-38, 35-39, 35-40, 35-41-1, 35-41-2, 35-41-3, 35-42-1, 35-42-2, 35-43, 35-44-1, 35-44-2, 43-1,

牧 福 島 3-21-1, 3-22-1, 3-22-2, 3-23-1, 3-23-2, 3-24-1, 3-25-1, 3-26-1, 3-27-1, 3-28-1, 3-29-1, 3-30, 3-32, 3-33, 3-34, 3-35, 3-36-1, 3-36-2, 3-38-1, 3-38-2, 3-39-1, 3-39-2, 3-40, 3-41, 3-42-1, 3-42-2, 3-43-1, 3-43-2, 3-43-3, 3-44-1, 3-44-2, 3-45-1, 3-45-2, 3-46-1, 3-46-2, 3-47-1, 3-47-2, 4-1-1, 4-1-2, 4-2-1, 4-2-2, 4-3, 4-4, 4-5-1, 4-5-2, 4-6-1, 4-7, 4-8, 4-9-1, 4-9-2, 4-10-2, 4-11-2, 4-12-2, 4-13-1, 4-13-2, 4-14-1, 4-14-2, 4-15, 4-16, 4-19-2, 4-20-2, 4-21-1, 4-21-2, 4-21-3, 4-21-4, 4-24, 4-25-1, 4-26-1, 4-27-2, 4-29-1, 4-29-2, 4-29-4, 4-30, 4-33-1, 4-42-1, 4-43-1, 4-43-2, 4-43-3, 4-44, 4-45, 4-46, 4-47, 5-1-1, 5-1-2, 5-2, 5-3, 5-4, 5-5, 5-6, 5-7, 5-8, 5-10, 5-11-1, 5-11-2, 5-12-1, 5-12-2, 5-13-3, 5-13-4, 5-14-1, 5-14-2, 5-15-1, 5-15-2, 5-16-1, 5-16-2, 5-17-1, 5-17-2, 5-18-1, 5-18-2, 5-19-1, 5-19-2, 5-20-1, 5-20-2, 5-20-3, 6-1, 6-2, 6-3, 6-4, 6-5, 6-6-1, 6-7-1, 6-8-1, 6-9-1, 6-9-2, 6-10-1, 6-11-1, 6-11-2, 8-1, 8-3, 8-4, 8-5, 8-6, 8-7, 8-8, 8-9, 8-10, 8-12-1, 8-12-2, 8-13-1, 8-14-1, 8-15-1, 8-15-2, 8-16-1, 8-16-2, 8-17-1, 8-17-2, 8-18-1, 8-18-3, 8-19-1, 8-19-2, 8-23, 8-24-2, 8-43-1, 8-44-2, 8-45, 8-46-1, 8-46-2, 8-47-2, 8-48-1, 8-48-2, 8-49-1, 8-49-4, 8-50-1, 8-51, 8-52-1, 8-52-2, 8-53, 8-54, 8-55-1, 8-56-1, 8-56-2, 8-57-2, 8-58-1, 8-59-2, 8-60-2, 8-61-2, 8-62, 8-63, 8-64, 8-65-1, 8-65-2, 10-13, 10-14, 10-15-1, 10-15-2, 10-16-1, 10-16-2, 10-17, 10-18, 10-19-1, 10-20-1, 10-20-4, 10-21, 10-22-1, 10-22-2, 10-23, 10-24, 10-25-3, 10-25-5, 10-25-6, 10-26-3, 10-27, 10-28-1, 10-28-2, 10-29, 10-38, 10-39, 10-40, 10-41, 10-42, 10-46-1, 11-

1, 11-2, 11-3, 11-4, 11-5, 11-6, 11-8, 11-9, 11-10-1, 11-10-2, 11-11, 11-12, 11-13-1, 11-13-2, 11-14, 11-15, 11-16, 11-17, 11-18, 11-19, 11-20, 11-21, 12-1, 12-2, 12-3, 12-4, 12-5, 12-6, 12-7, 12-8, 12-9, 13-1-1, 13-2-1, 13-3-1, 13-4-1, 13-5-1, 13-6-1, 13-7-1, 13-8-1, 13-9-1, 13-10-1, 13-11-1, 14-20, 14-21-1, 14-21-2, 15-11, 15-12, 17-1, 17-2-1, 17-6-1, 17-7-1, 17-8-1, 17-10-1, 17-10-2, 17-13-1, 17-14-1, 17-17-1, 18-4-5, 18-10-1, 18-10-2, 18-11, 18-12, 19-1, 19-20, 19-24-1, 20-1-1, 20-2, 20-3, 20-5, 20-7-1, 20-10-1, 20-11, 20-15-2, 20-16-1, 20-16-2, 20-17-1, 21-5-2, 21-6-2, 21-7, 21-8-1, 21-9, 21-12, 21-13, 21-14, 21-18-3, 21-18-4, 21-19-1, 21-25-1, 21-25-2, 21-26-1, 21-26-2, 21-27, 21-31-1, 21-32, 21-53, 21-54-1, 21-54-2, 21-55, 21-56-1, 21-56-2, 21-57-1, 21-57-2, 21-57-3, 21-57-4, 21-58-1, 21-58-2, 22-2-1, 22-3-3, 22-5-4, 22-5-5, 22-8, 22-9, 22-10, 22-11, 22-17-1, 22-18, 22-19-1, 22-19-2, 22-19-3, 22-20, 22-21, 22-22-1, 22-23-1, 22-25-1, 22-25-2, 22-26, 22-27, 22-29, 22-30-1, 22-31-1, 24-1, 24-2, 24-6, 24-7, 24-9-1, 24-14-1, 24-18, 24-19-1, 24-20, 24-21-1, 24-21-2, 24-21-3, 24-21-4, 24-21-5, 24-21-6, 24-22-1, 24-23, 25-1-4, 25-2-3, 25-2-4, 25-7, 25-8, 25-9, 25-10, 25-11-1, 25-11-2, 25-11-4, 25-11-5, 25-11-7, 25-12, 25-16-1, 25-16-2, 25-19, 25-21-1, 25-21-2, 25-23, 25-27-3, 25-27-4, 25-28-3, 25-29-3, 26-3-3, 26-3-4, 26-8-3, 26-8-4, 26-10-2, 26-10-3, 26-12-3, 26-13-1, 26-13-3, 26-14-3, 26-14-4, 26-15-2, 26-15-3, 26-22-3, 26-22-4, 26-23-3, 26-23-4, 26-31, 26-32, 26-33, 26-34, 26-35, 26-36, 26-37, 26-38, 26-39, 26-40, 26-42, 26-43, 27-4-1, 27-4-2, 27-4-14, 27-4-16, 27-4-17, 27-4-24, 27-4-25, 27-5, 28-2-1, 28-3, 28-7-1, 28-8-1, 28-15-1, 28-15-2, 28-16, 28-17, 28-18, 28-19, 28-20, 28-21, 28-22, 28-23, 28-24, 29-13, 29-14-1, 29-14-2, 29-14-3, 29-23-1, 29-23-3, 29-24, 29-25, 29-26, 29-27-1, 29-27-2, 29-28, 29-29, 29-30, 29-31, 29-32, 29-33-1, 29-35-5, 29-35-6, 29-35-7, 29-36, 29-37, 29-38, 29-39, 29-40-1, 29-40-2, 29-41, 29-50, 29-51, 29-52, 29-53, 29-54, 29-55, 30-1-2, 30-3-1, 30-3-2, 30-8-1, 30-8-2, 30-15, 30-16-1, 30-16-2, 30-17, 30-18-1, 30-18-2, 30-19, 30-20, 30-21, 30-22, 30-23, 33-10, 33-11, 33-12, 33-13, 33-14, 33-16, 33-17-1, 33-17-2, 33-17-3, 33-17-4, 33-17-5, 33-18, 33-19, 33-20, 33-21, 33-22, 35-7, 35-9-1, 35-20, 35-21-1, 35-21-2, 35-22, 35-23, 35-31, 36-5, 36-6, 36-7, 36-8, 36-9-1, 36-10, 36-12, 36-13, 36-14, 36-15, 36-16, 36-19, 36-20, 36-21-1, 36-22-7, 36-23-1, 36-23-2, 36-24-1, 36-25-1, 36-26-1, 36-27-1, 36-27-2, 36-28, 36-29-1, 36-31-2, 37-30, 37-31, 37-32, 37-33, 37-34, 37-35-1, 37-36-1, 37-36-2, 37-37-1, 37-39-1, 37-40-1, 37-41-1, 37-41-2, 37-42-1, 37-42-2, 37-42-3, 37-42-4, 37-43-1, 37-43-2, 37-44-1, 37-44-2, 38-20, 38-21, 38-22, 38-23, 38-24, 38-25, 38-26, 38-27-1, 38-27-2, 38-28-1, 38-28-2, 38-28-3, 38-29-1, 38-29-2, 38-30-1, 38-30-2, 38-31-1, 38-31-2, 38-32-1, 38-32-2, 38-33-1, 38-33-2, 38-33-3, 38-33-4, 38-34-1, 38-34-2, 40-30, 40-31, 40-32-1, 40-32-2, 40-33, 40-34-1, 40-34-3, 40-35-1, 40-35-2, 40-36-1, 40-37-1, 40-38-1, 40-39-1, 40-39-2, 40-39-3, 40-39-4, 40-39-5, 40-39-6, 40-40-1, 40-40-2, 40-40-3, 40-40-4, 40-40-5, 40-41-1, 40-41-2, 40-41-3, 40-41-4, 40-41-5, 40-41-6, 40-41-7, 40-41-8, 40-42, 40-43,

浅見 3-9-1, 3-9-2, 3-10-1, 3-11-1, 3-12-1, 3-13-1, 3-14-1, 3-15, 3-16, 3-17, 3-18, 3-19, 3-20, 3-21, 3-22-1, 3-23-1, 5-18-1, 5-18-3, 5-19-1, 5-19-3, 5-20-1, 5-20-3, 5-21-1, 5-22-1, 5-23-3, 5-25-1, 5-25-3, 5-25-4, 5-26-1, 5-26-3, 5-26-5, 5-26-6, 5-27-1, 5-27-3, 5-28, 5-29-1, 5-29-2, 5-29-3, 5-30, 5-31, 5-32, 5-33, 5-34, 5-35, 7-17, 7-18, 7-19-1, 7-19-2, 7-19-3, 7-19-4, 7-20, 7-21-1, 7-21-

	<p>3, 7-22-1, 7-22-3, 7-23, 7-24, 7-25, 7-26, 7-27, 7-28, 7-29, 7-30, 7-31, 7-32, 9-9, 9-10, 9-11, 9-12-1, 9-12-2, 9-13, 9-14, 11-14-1, 11-15, 11-16, 11-17, 11-18, 11-19, 11-20, 11-21, 11-22, 11-23, 11-24, 11-25, 11-26-1, 11-26-2, 11-27, 11-28, 11-29, 11-30-1, 11-31-1, 11-31-2, 11-31-3, 11-32-1, 11-32-3, 13-32-1, 13-33, 13-34, 13-35, 13-36, 13-37, 13-38-1, 13-38-2, 13-38-3, 13-39, 13-40-1, 13-40-2, 13-41, 15-30-2, 15-32-2, 15-40-1, 15-40-3, 15-41-1, 15-41-5, 15-42-2, 15-43, 15-44, 15-45, 15-46, 15-47, 15-48, 15-49, 15-50, 15-51, 15-52-1, 15-53-1, 15-54-1, 15-55-1, 15-56-1, 15-57-1, 15-58-1, 15-59-1, 15-60-1, 15-61-1, 16-35-1, 16-36-1, 16-37-1, 16-38-1, 16-39-1, 16-40-1, 16-41-1, 16-41-3, 16-42-1, 16-43-1, 16-44-1, 16-45-1, 16-46-1, 16-46-4, 16-46-5, 16-47-1, 16-48-1, 16-49-1, 16-50-1, 16-51-1, 16-52-1, 16-53-1, 16-54-1, 16-55-1, 16-56-1, 23-2-1, 23-20-2, 29-34, 29-35, 29-36, 29-37, 29-38, 29-39-2, 29-40-2, 29-41, 29-42-1, 29-43-1, 29-44, 29-45, 29-46-1, 29-47, 29-48, 29-49-1, 29-49-2, 30-6-1, 30-7-1, 30-8-1, 30-8-2, 30-9-1, 30-10, 30-11, 30-12, 30-21-2, 30-32, 30-33-1, 30-34-2, 30-35-2, 30-36, 30-37, 30-38, 30-39, 30-40-1, 30-40-2, 30-41-1</p> <p>野中 1-2-1, 1-6-1, 2-31, 2-32, 2-33, 2-34, 2-35, 2-36, 2-37-1, 2-37-2, 2-38, 2-39-1, 2-40, 2-45-1, 2-46, 2-48-1, 2-48-2, 2-49, 2-50, 2-51, 2-53, 2-54, 3-3-2, 3-3-3, 3-4-2, 5-1-2, 5-1-3, 5-2, 5-4-2, 5-5-2, 5-6-2, 5-27-3, 5-31, 5-35, 5-36, 5-37, 5-38, 5-39, 6-11-2, 6-12-2, 6-13-2, 6-51-1, 6-51-3, 6-51-4, 6-52-1, 6-53-1, 6-54-1, 6-64-1, 6-65-1, 6-66-1, 6-67, 6-68, 6-69, 6-70, 6-71, 6-72-1, 6-73-1, 6-74-1, 6-76-1, 6-81-2, 6-81-4, 6-81-5, 6-81-6, 9-1-1, 9-1-2, 9-1-4, 9-2-2, 9-32-1, 9-33-1, 9-34-1, 9-35-1, 9-36-1, 9-37-1, 9-38-1, 9-39-1, 9-40-1, 9-41-1, 10-27, 10-36, 10-37, 10-38, 10-39-1, 10-40-1, 10-41-1, 10-42-1, 10-43-1, 10-43-2, 12-32-4, 12-50-2, 12-52-1, 12-53-1, 12-54-1, 12-55-1, 12-56-1, 12-58-1, 12-59-1</p>
<p>重点 促進 区域 19</p>	<p>(農地) ○越前市 庄町 40-2-1, 40-2-3, 41-6-1, 41-10~41-14, 42-11-1, 42-12-1 庄田町 1-2-4, 1-4-2, 1-5-1~1-5-3, 1-6-1, 1-7-1, 1-7-9, 1-8, 1-9-1, 1-9-3, 1-9-4, 1-9-6~1-9-10, 1-1-10-6, 1-10-7, 1-12-2, 1-12-3, 1-13-1, 1-19-4, 1-27-3, 4-1-1, 4-2-1, 4-2-2, 4-3-1, 5-1-1, 5-2-1, 5-3-1, 5-4-1, 5-5-1, 5-8-1~5-8-4, 5-9-1, 5-9-2, 5-10-1~5-10-3, 5-10-5~5-10-8, 5-11, 5-12-1, 5-12-2, 5-13 岩内町 1-1-1, 1-1-2, 1-2-1~1-2-3, 1-3, 1-4-1, 1-5, 1-6, 1-7-1, 1-7-2, 2-1-1, 2-1-6, 2-2-1, 2-2-2, 2-2-5, 2-3-1, 2-3-2, 2-4-1, 2-5-1~2-5-3, 2-6~2-8, 2-9-1, 2-10-1, 3-1-1, 3-1-2, 3-2-1, 3-2-2, 3-2-5, 3-3-1~3-3-3, 3-4-1, 3-4-2, 3-5-1, 3-5-2, 3-6, 3-7, 4-1, 4-2, 4-3-1, 4-3-2, 4-4, 4-5-1, 4-6-1, 4-7-1, 4-8, 4-9-1, 4-9-2, 4-10, 5-1, 5-2-1, 5-2-2, 5-3~5-5, 5-6-1, 5-7-1~5-7-3, 5-8, 5-9-1~5-9-3, 5-10, 6-1~6-3, 6-4-1~6-4-3, 6-5, 6-6, 6-7-1, 6-8-1, 6-8-2, 6-9-1, 6-9-2, 6-10, 8-1~8-4, 8-5-1, 8-5-2, 8-15-3, 8-15-4, 8-21-1, 8-25-1, 10-54-3, 10-60-1, 10-70-1, 10-71-1, 10-75-1, 10-77-1, 10-79-1, 10-80-3, 10-82-1, 10-89-1, 10-98-1, 10-99-1 大屋町 2-1-1, 2-1-4, 2-2, 2-3, 2-4-1, 3-1-1, 3-2-1, 3-3-1, 3-4-1, 5-1, 5-2, 5-3-1, 5-4-1, 5-4-2, 5-5, 5-6-1, 5-6-2, 5-7-1, 5-8-1, 5-9-1, 5-10-1, 6-2-1, 6-3-1, 6-4-1, 6-5-1, 6-5-2, 6-6-1, 6-6-2, 6-7~6-9, 6-10-1~6-10-4, 6-11-1~6-11-3, 10-1-1, 10-2-1, 10-3-1, 10-4-1, 10-4-3, 10-5-1, 10-5-2, 10-6-1~10-6-3, 10-7, 10-8-1~10-8-5, 10-9, 10-10, 11-1-1~11-1-3, 11-2-1, 11-2-2, 11-3~11-5, 11-</p>

6-1, 11-6-2, 11-7 ~ 11-9, 11-10-1, 11-10-2, 12-1-1 ~ 12-1-7, 12-2-1, 12-2-2, 12-3-1, 12-4-1 ~ 12-4-3, 12-5, 12-6-1, 12-7-1 ~ 12-7-4, 14-5, 14-17-3, 15-1, 15-2, 15-10-1, 15-10-2, 15-11, 16-7, 17-1-1, 17-2-1, 17-3, 17-4, 17-5-1, 17-6-1, 17-6-2, 18-1-1, 18-1-4, 18-2, 18-3, 18-4-1, 18-4-2, 18-5-1, 18-5-2, 18-6-1, 18-6-2, 18-7 ~ 18-9, 18-10-1, 18-10-2, 18-10-2, 19-1-1, 19-2-1, 19-3-1, 19-4, 19-5-1, 19-6, 19-7, 19-8-1, 19-8-2, 19-9, 19-10-1, 29-1-1, 29-2-1, 29-3-1, 29-4-1, 29-5 ~ 29-8, 29-9-1, 29-10-1, 30-1, 30-2-1 ~ 30-2-3, 30-3, 30-4-1 ~ 30-4-3, 30-5-1, 30-5-2, 30-6, 30-1, 30-7-2, 30-8-1 ~ 30-8-6, 30-9, 30-10-2, 31-1-2, 31-2-1, 31-2-2, 31-3-1, 31-4-1, 36-1 ~ 36-3, 37-3-2, 37-4-1, 37-4-2, 38-10-1, 38-1-1, 38-1-2, 38-2, 38-3, 38-4-1, 38-6-3, 38-7-3, 38-10-2, 38-11-1, 38-11-2, 38-12, 39-1-1, 39-1-2, 39-2-1, 39-3-1, 39-4-1, 39-5-4, 39-6-3, 39-7-3, 40-1-1, 40-1-3, 40-2-1, 40-3-1, 40-4-1, 40-5-1, 40-6-1, 40-7-1, 40-8-1, 40-9-1, 40-10-1, 40-10-6, 41-1-1, 41-2-1, 41-3-1, 41-4, 41-5-1 ~ 41-5-4, 41-6, 41-7, 41-8-1, 41-8-2, 41-9, 41-10-1, 41-10-2, 42-1-1, 42-2-1, 42-3-1, 42-5-1, 42-6, 42-7-1, 42-8-1, 42-8-2, 42-9-1, 42-9-2, 42-10, 42-11, 51-1-1, 51-2-1, 51-2-4, 51-3-1, 51-3-2, 51-3-5, 51-4, 51-5-1, 51-5-2, 51-6, 51-7-1, 51-7-2, 51-8, 51-9-1, 51-9-2, 51-10-1, 51-10-2, 52-1-1, 52-1-12, 52-2-1, 52-2-3, 52-3-1

葛岡町 4-1-1, 4-2-1, 4-3, 4-4-1, 4-6-1, 4-8-1, 4-9-1, 4-10-1, 4-10-2, 4-11-1, 4-11-3, 4-12-1, 4-12-2, 4-13-1, 4-13-2, 4-13-4, 4-13-5, 4-14-1, 4-15-1, 4-16-1, 5-1-2, 5-15-3, 5-16-1, 5-17-1, 5-17-3, 5-19-1, 5-19-2, 5-20-1, 5-20-2, 5-21-1, 5-22-1, 8-4-4, 8-4-7, 8-5-1 ~ 8-5-3, 8-6-1, 8-7-1, 8-7-2, 8-8-1, 8-9-1, 8-9-2, 8-11-1, 8-12-1, 8-12-2, 8-12-4, 8-13-1, 8-14-1, 8-15-1, 8-16-1, 8-17-1, 8-18-1, 8-19-1, 9-1, 9-2-1, 9-3 ~ 9-10, 10-1, 10-10-1 ~ 10-5, 10-6-1, 10-6-2, 10-7-1, 10-7-3, 10-8-1, 10-9-1, 10-10-3, 10-10-4, 10-11-1, 10-11-3, 10-12-1, 10-13-1, 10-14-1, 10-14-4, 10-15-1, 10-16-1, 11-1-1, 11-2-1, 11-3-1, 11-4-1, 11-5-1, 11-6-1, 11-7-1, 11-8-1, 13-1-1, 13-1-2, 13-2 ~ 13-4, 13-5-1, 13-5-3, 13-6-1, 13-6-3, 13-7-1, 14-1, 14-2-1, 14-3-1, 14-3-4, 14-4-1, 14-5-1, 14-6-1, 14-7-1, 14-8-1, 14-8-2, 14-9, 14-10, 14-11, 14-12-1, 14-12-1, 14-13-1, 15-1-1, 15-2-1, 15-3, 15-4-1, 15-5-1, 15-6-1, 15-7-1, 15-8-1, 15-8-2, 15-8-4, 15-9-1