

ふくい

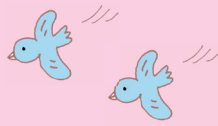

精神保健福祉マップ

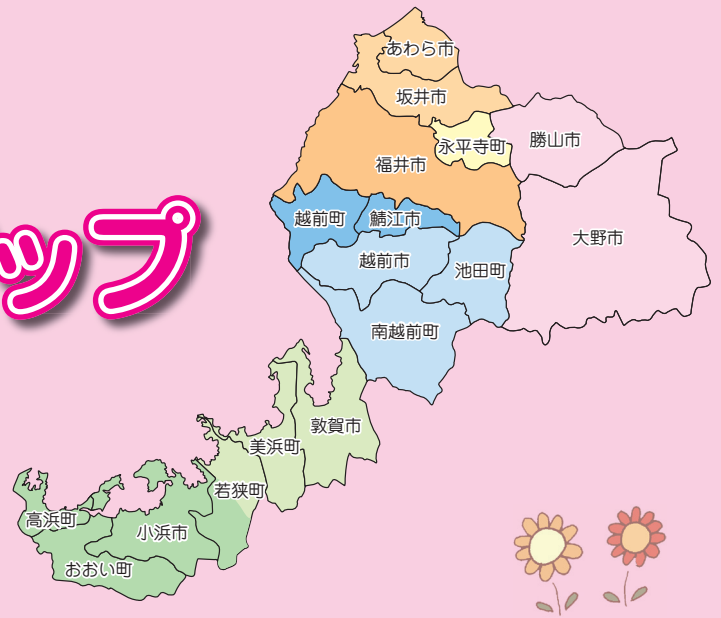

市町

| 名称 | 所在地 | 連絡先 |
|-----------------|--|--------------------------------------|
| 福井市障がい福祉課 | 910-8511 福井市大手 3-10-1 | TEL 0776-20-5435 FAX 0776-20-5407 |
| 永福寺町福祉保健課 | 910-1192 吉田郡永平寺町松岡春日 1-4 | TEL 0776-61-3920 FAX 0776-61-3464 |
| あわら市福祉課 | 919-0692 あわら市市郷 3-1-1 | TEL 0776-73-8020 FAX 0776-73-5688 |
| 坂井市福祉課 | 919-0592 坂井市坂井町下新庄 1-1 | TEL 0776-50-3041 FAX 0776-68-0324 |
| 大野市福祉課 | 912-0084 大野市天神町 1-19 | TEL 0779-64-5142 FAX 0779-66-0294 |
| 勝山市福祉課 | 911-0035 勝山市郡町 1-1-50 福祉健康センター「すこやか」内 | TEL 0779-87-0777 FAX 0779-87-3522 |
| 鯖江市福祉課 | 916-8666 鯖江市西山町 13-1 | TEL 0778-53-2217 FAX 0778-42-5094 |
| 越前市障がい生活課 | 916-0192 丹生郡越前町西田中 13-5-1 1階 | TEL 0778-34-8723 FAX 0778-34-1235 |
| 越前市社会福祉課 | 915-8530 越前市府中 1-13-7 | TEL 0778-22-3004 FAX 0778-22-3257 |
| 池田町福祉課 | 910-2511 今立郡池田町藪田 5-3-1 | TEL 0778-44-8000 FAX 0778-44-8009 |
| 南越前町福祉課 | 919-0292 南条郡南越前町東大道 29-1 | TEL 0778-47-8007 FAX 0778-47-3605 |
| 敦賀市地域福祉課 | 914-8501 敦賀市中央町 2-1-1 | TEL 0770-22-8176 FAX 0770-22-8163 |
| 美浜町健康福祉課 | 919-1192 三方郡美浜町郷市 25-25 | TEL 0770-32-6704 FAX 0770-32-6050 |
| 若狭町福祉課 | 919-1592 三方上中郡若狭町市場 20-18 | TEL 0770-62-2703 FAX 0770-62-1049 |
| 小浜市高齡・障がい者元氣支援課 | 917-8585 小浜市大手町 6-3 | TEL 0770-64-6012 FAX 0770-53-1016 |
| おいおい福祉課 | 919-2111 大飯郡おいおい町本郷 92-51-1 | TEL 0770-77-2760 FAX 0770-77-3377 |
| 高浜町健康福祉課 | 919-2201 大飯郡高浜町和田 117-68 | TEL 0770-72-5887 FAX 0770-72-6109 |

精神障がい福祉サービスに関する相談 (基幹・委託相談窓口)

| 事業所名 | 所在地 | 連絡先 |
|---|---|---------------------------------------|
| 福井市障がい者基幹相談支援センター | 918-8008 福井市有楽町 3-4 松坂ビル 1F 101 | TEL 0776-50-3823 FAX 0776-50-3824 |
| ほくとう (春山・松本・宝永・順化・日之出・旭・啓蒙・岡保・東藤島・和田・円山) | 910-0832 福井市新保町 16-3-2 クローバーハウス内 | TEL 0776-43-1229 FAX 0776-57-0900 |
| ほくせい (鶯・栗・鷹巣・本郷・宮ノ下・国見・大安寺・中藤島・森田・河合・西藤島・明新) | 910-3252 福井市燈豊町 43-9-3 九頭竜ワークショップ 七瀬の郷内 | TEL 080-8998-0033 FAX 0776-83-0153 |
| なんとう (鶯・木田・酒生・一乗・上文殊・文殊・六条・東郷・美山・清明・麻生津) | 918-8135 福井市下六条 217-4 (福) 六条厚生会 本館 1階 | TEL 0776-41-2334 FAX 0776-41-2335 |
| なんせい (足羽・湊・社南・社北・社西・日新・東安居・安居・一光・殿下・清水東、西、南、北、越廼) | 918-8008 福井市有楽町 3-4 松坂ビル 1F 102 | TEL 0776-50-6572 FAX 0776-50-6573 |
| 発達障がい相談支援事業所 | 910-0845 福井市志比口 2-11-13 ハーツ志比口 2階 | TEL 0776-97-5731 FAX 0776-97-5732 |
| ひとよし | 919-0614 あわら市伊井 6-11-1 | TEL 0776-73-0031 FAX 0776-73-3270 |
| 相談支援事業所「けいちょう」 | 913-0046 坂井市三国町北本町 2-6-65 | TEL 0776-97-9226 FAX 0776-97-9475 |
| 障がい相談支援センター まるおか | 910-0242 坂井市丸岡町西里丸岡 4-38 | TEL 0776-66-2215 FAX 0776-66-2248 |
| 坂井地区障がい者基幹相談支援センター | 910-0236 坂井市丸岡町本町 2-50 | TEL 0776-60-0070 FAX 0776-63-5442 |
| 大野市障がい者相談支援センター | 912-0084 大野市天神町 1-19 「結とびあ」内 | TEL 0779-69-1600 FAX 0779-66-0294 |
| 勝山市障がい者生活支援センター | 911-0035 勝山市郡町 1-1-50 「すこやか」内 | TEL 0779-88-1177 FAX 0779-88-5124 |
| 相談支援事業所 つつじ | 916-0021 鯖江市三六町 1-11-3 | TEL 0778-53-0058 FAX 0778-53-2001 |
| 鯖江市障がい者生活支援センター | 916-0017 鯖江市神明町 5-5-37 | TEL 0778-51-1839 FAX 0778-51-8805 |
| 相談支援センター こどうえん | 916-8585 鯖江市和田町 9-1-1 | TEL 0778-62-2242 FAX 0778-62-0890 |
| 障がい相談支援センター えちぜん | 915-0071 越前市府中 2-3-22 やわらぎビル 1階 | TEL 0778-24-1955 FAX 0778-42-6513 |
| 越前町相談支援センター さざんか | 916-0146 丹生郡越前町朝日 1-201 こども支援センターえがお内 | TEL 0778-34-2501 FAX 0778-34-2507 |
| 敦賀市障がい者地域生活支援センター こだま | 914-0063 敦賀市神楽町 1-3-20 | TEL 0770-20-4565 FAX 0770-20-1139 |
| 敦賀市社会福祉協議会 指定一般相談支援事業所「あいあい」 | 914-0047 敦賀市東洋町 4-1 | TEL 0770-22-8811 FAX 0770-22-3785 |
| 地域活動支援センター はあとぼーとさくらヶ丘 | 914-0144 敦賀市桜ヶ丘町 8-8 | TEL 0770-24-4848 FAX 0770-24-4570 |
| 若狭つくし会相談支援事業所 | 917-0093 小浜市水取 4-4-5 | TEL 0770-53-1286 FAX 0770-53-2299 |
| 相談支援センター 若狭ねっと | 919-1541 三方上中郡若狭町市場 21-8-7 MAIビル 1階 | TEL 0770-62-0025 FAX 0770-62-0046 |

保健所・健康福祉センター

| 名称 | 所在地 | 連絡先 |
|-----------------------|--|--------------------------------------|
| 福井市保健所 | 918-8004 福井市西木田 2-8-8 | TEL 0776-33-5185 FAX 0776-33-5473 |
| 福井健康福祉センター | 918-8540 福井市西木田 2-8-8 | TEL 0776-36-1116 FAX 0776-34-7215 |
| 坂井健康福祉センター | 919-0632 あわら市春宮 2-21-17 | TEL 0776-73-0600 FAX 0776-73-0763 |
| 奥越健康福祉センター | 912-0084 大野市天神町 1-1 | TEL 0779-66-2076 FAX 0779-65-8410 |
| 丹南健康福祉センター | 916-0022 鯖江市水落町 1-2-25 | TEL 0778-51-0034 FAX 0778-51-7804 |
| 丹南健康福祉センター 武生福祉保健部 | 915-0882 越前市上太田町 41-5 福井県南越前合同庁舎 1階 | TEL 0778-22-4135 FAX 0778-22-5660 |
| 二州健康福祉センター | 914-0057 敦賀市開町 6-5 | TEL 0770-22-3747 FAX 0770-24-1205 |
| 若狭健康福祉センター | 917-0073 小浜市四谷町 3-10 | TEL 0770-52-1300 FAX 0770-52-1058 |

医療機関 (ア:アルコールプログラムあり 認:認知症も対象 リ:リワークプログラムあり)

| 名称 | 〒 | 所在地 | 連絡先 |
|---------------|-----|-----------------------------|--------------------------------------|
| ■病院 | | | |
| 県立病院 | ○ア | 910-8526 福井市四ツ井 2-8-1 | TEL 0776-54-5151 FAX 0776-57-2901 |
| 県立すこやかシルバール病院 | 認のみ | 910-3623 福井市島寺町 93-6 | TEL 0776-98-2700 FAX 0776-98-2793 |
| こころの森病院 | | 918-8018 福井市大島町柳 301 | TEL 0776-36-5622 FAX 0776-36-5071 |
| 福井県済生会病院 | | 918-8503 福井市和田中町舟橋 7-1 | TEL 0776-23-1111 FAX 0776-28-8527 |
| 福井厚生病院 | ○リ | 918-8135 福井市下六条町 1-6-1 | TEL 0776-41-3377 FAX 0776-41-3372 |
| 福井中央クリニック | | 910-0003 福井市松本 4-5-10 | TEL 0776-24-2410 FAX 0776-24-2467 |
| 福井病院 | ○ | 910-3113 福井市江上町 55-20-4 | TEL 0776-59-6600 FAX 0776-59-6610 |
| 福仁会病院 | ○ | 910-0017 福井市文京 5-10-1 | TEL 0776-22-7133 FAX 0776-21-7132 |
| 松原病院 | ○リ | 910-0017 福井市文京 2-9-1 | TEL 0776-22-3717 FAX 0776-27-2827 |
| 福井大学医学部附属病院 | | 910-1193 吉田郡永平寺町松岡下合月 23-3 | TEL 0776-61-3111 FAX 0776-61-8150 |
| たけとう病院 | ○認 | 911-0014 勝山市野向町聖丸 10-21-1 | TEL 0779-88-6464 FAX 0779-87-2367 |
| みどりヶ丘病院 | | 916-0021 鯖江市三六町 1-2-6 | TEL 0778-51-1370 FAX 0778-51-1487 |
| 武生記念病院 | | 915-0816 越前市小松 2-7-25 | TEL 0778-22-2887 FAX 0778-21-0675 |
| 猪原病院 | ○ | 914-0138 敦賀市榊林 32-5-2 | TEL 0770-22-3558 FAX 0770-22-6218 |
| 市立敦賀病院 | | 914-8502 敦賀市三島町 1-6-60 | TEL 0770-22-3611 FAX 0770-22-1999 |
| 敦賀温泉病院 | 認のみ | 914-0024 敦賀市吉河 41-1-5 | TEL 0770-23-8210 FAX 0770-23-3068 |
| 杉田玄白記念公立小浜病院 | ○ | 917-8567 小浜市大手町 2-2 | TEL 0770-52-0990 FAX 0770-53-3745 |
| 嶺南こころの病院 | ○リ | 919-1541 三方上中郡若狭町市場 24-18-1 | TEL 0770-62-1131 FAX 0770-62-1134 |

認知症疾患医療センター

| 名称 | 所在地 | 連絡先 |
|---------------|----------------------------------|--------------------------------------|
| 嶺北認知症疾患医療センター | 910-0017 福井市文京 2-9-1 松原病院内 | TEL 0776-28-2929 FAX 0776-63-6756 |
| 嶺南認知症疾患医療センター | 914-0024 敦賀市吉河 41-1-5 敦賀温泉病院内 | TEL 0770-23-9800 FAX 0770-23-3068 |

自助グループ

| 名称 | 事務局 | 電話番号 |
|-----------------------|--|---------------|
| ■精神保健福祉会連合会 | | |
| 県精神保健福祉会連合会 | 福井県総合福祉相談所内 | 0776-24-5135 |
| あすわ会 | 高志福祉会 あゆみ内 | 0776-41-8338 |
| 悠々福祉会 | 悠々福祉会 さかい内 | 0776-73-2800 |
| 奥越地区家族会 | 紫水の郷 しずい内 | 0779-66-7000 |
| つつじ会 | つつじ会 地域活動支援センターやすらぎ内 | 0778-53-0002 |
| こころのサロン 芦山会 | 就労継続支援前進主義 (会場: 丹南健康福祉センター-武生福祉保健部) | 0778-43-5586 |
| 三州家族会 | 三州青松の郷 ひまわりの家内 | 0770-24-2068 |
| 若狭家族会 (タンポポミーティング) | 粟谷 行男 | 090-8968-7417 |

| 名称 | 活動場所 | 連絡先 |
|----------------------------------|---|---|
| ■自死遺族の会 | | |
| アルメリアの会 | 第4土曜日 13:30~15:30 福井県生活学習館 (ユ・アイふくい) 918-8135 福井市下六条町 14-1 | TEL 090-9448-4668 (アルメリアの会事務局) TEL 0776-24-5135 (ホッとサポートふくい) |
| ■福井県高次脳機能障害者の会 (当事者、家族の会) | | |
| 福笑井 | 偶数月 第4日曜日 福井総合クリニック内 910-0067 福井市新田塚 1-42-1 | TEL 0776-21-1300 (内線 2540) |
| ■日本てんかん協会 | | |
| 波の会 (日本てんかん協会福井支部) | 偶数月 第2火曜日 13:00~15:00 福井県社会福祉センター 910-0026 福井市光陽 2-3-22 | TEL 090-2036-6119 FAX 0776-61-0019 (河合さん) |
| ■摂食障害 本人のグループ | | |
| 自助グループ ゆっくり | 第1金曜日 13:45~15:45 ふくいウイメンズ・オアシス (福井県生活学習館内) 918-8135 福井市下六条町 14-1 | TEL 080-6221-3580 (林さん) |
| ■摂食障害家族会 | | |
| パンピの会 | 第3水曜日 13:30~16:00 福井健康福祉センター 1階 918-8540 福井市西木田 2-8-8 | TEL 080-6221-3580 (林さん) |
| こぶしの会 | 第4日曜日 13:30~16:30 福井県社会福祉センター 910-0026 福井市光陽 2-3-22 | TEL 090-5172-2240 (西村さん) |

※参加・見学希望の方は、事前に日時等をご確認されることをおすすめします。

| 名称 | 〒 | 所在地 | 連絡先 |
|----------------|----|--------------------------------------|--|
| ■診療所 | | | |
| 沖野メンタルクリニック | | 910-0121 福井市定正町 1308 | TEL 0776-55-1377 FAX 0776-55-1366 |
| 木原クリニック | | 910-0846 福井市四ツ井 1-17-30 フジビル 2階 | TEL 0776-50-1556 FAX 0776-53-3650 |
| 貴志医院 | | 910-2222 福井市市波町 24-5 | TEL 0776-96-4012 FAX 0776-96-4169 |
| こころからだクリニック福井 | ○リ | 910-0067 福井市新田塚 2-32-16 | TEL 0776-21-0556 FAX 0776-21-0557 |
| こまつクリニック | | 910-0837 福井市高柳 2-1301 レインボービル 2階 | TEL 0776-43-0558 FAX 0776-43-0556 |
| たけうちクリニック | | 910-0021 福井市乾徳 1-1-17 | TEL 0776-23-1212 FAX 0776-23-1213 |
| ドクターズ | | 910-0846 福井市四ツ井 1-22-22 | TEL 0776-54-8833 FAX 0776-53-8700 |
| 長谷川医院 | ○ | 910-0003 福井市松本 4-4-24 | TEL 0776-22-7441 FAX 0776-22-7458 |
| 平谷こども発達クリニック | | 918-8205 福井市北四ツ居 2-1409 | TEL 0776-54-9600 FAX 0776-54-9610 |
| ヒロセクリニック | | 910-0005 福井市大手 2-4-26-303 | TEL 0776-21-2456 FAX 0776-21-2456 |
| 福井心のクリニック | | 910-0858 福井市手寄 1-4-1 アオッサモール 2階 | TEL 0776-25-7777 FAX 0776-25-7837 |
| 牧田心療内科クリニック | | 910-0005 福井市大手 3-1-1 システム大手ビル 2F | TEL 0776-30-0160 FAX 0776-30-0160 |
| むかい心療内科クリニック | | 918-8105 福井市木田 3-2402 アクアロードビル 2階 | TEL 0776-33-3088 FAX 0776-33-3088 |
| あわらこころ診療所 | | 919-0604 あわら市自由ヶ丘 2-4-12 | TEL 050-3528-8017 FAX 050-3488-9139 |
| 菜の花こころのクリニック | | 919-0418 坂井市春江町江留下高道 36-1 | TEL 0776-51-7087 FAX 0776-97-5876 |
| 津田クリニック | | 916-0061 鯖江市平井町 43-1-3 | TEL 0778-62-0222 FAX 0778-62-4522 |
| みつや心療クリニック | | 916-0044 鯖江市五郎丸町 273 | TEL 0778-42-5606 FAX 0778-42-5606 |
| 桑原心療内科クリニック | | 915-0076 越前市国府 1-6-2 | TEL 0778-21-1161 FAX 0778-42-5171 |
| 萩の実ストレスケアクリニック | | 914-0052 敦賀市清水町 2-11-16 | TEL 0770-22-2482 FAX 0770-22-7411 |

依存症回復支援施設

| 名称 | 所在地 | 連絡先 |
|-----------------|-----------------------|--------------------------------------|
| 一般社団法人 ライトレーニング | 918-8231 福井市間屋町 4-506 | TEL 0776-89-1560 FAX 0776-89-1534 |

| 名称 | 活動場所 | 連絡先 |
|---|---|--|
| ■依存症全般 本人のグループ | | |
| 福井キネマグループ | 毎月2・4水曜日 14:00~15:00 福井キリスト教会 910-0002 福井市町屋 3-20-17 | TEL 090-3275-8910 (アンディーさん) |
| ■依存症全般 家族のグループ | | |
| ファミリーズアノニス (福井会場) | 毎月第2・4木曜日 19:00~20:20 福井県社会福祉センター 910-0026 福井市光陽 2-3-22 | http://families-anonymous.wixsite.com/home |
| アディクション家族の会 (KGキネマグループ) | 毎月第2・4水曜日 13:00~14:00 福井キリスト教会 910-0002 福井市町屋 3-20-17 | TEL 090-3275-8910 |
| ■断酒会 アルコール依存症 本人・家族のグループ | | |
| 福井県断酒連合会 | 毎月第2日曜日 13:30~15:30 福井県社会福祉センター 910-0026 福井市光陽 2-3-22 | TEL 090-7740-7882 (毛利さん) |
| 福井断酒新生会 | 毎月第4日曜日 13:30~15:30 福井県社会福祉センター 910-0026 福井市光陽 2-3-22 | TEL 080-6354-8778 (内田さん) |
| 丹南断酒新生会 | 毎月第1・3土曜日 19:00~21:00 市民プラザたけふ(アル・プラザ武生3階) 915-0071 越前市府中 1-11-2 | TEL 090-6814-2065 (斎藤さん) |
| ■AA (アルコール・アノニス) アルコール依存症 本人のグループ | | |
| AA 福井グループ | 毎週火曜日 19:00~20:00 AOSSA 7階 910-0858 福井市手寄 1-4-1 | TEL 090-1636-7130 (KAZUさん) |
| AA 若狭グループ ※日程は事前にお問合せ下さい。 | 毎週月曜日 19:00~20:00 あいあいプラザ つどいの部屋 910-0047 敦賀市東洋町 4-1 | TEL 090-3275-8910 (アンディーさん) |
| | 毎週水曜日 19:00~20:00 杉田玄白記念公立小浜病院精神科待合室 917-0078 小浜市大手町 2-2 | TEL 052-915-1602 (AA 中部北陸セントラルオフィス) |
| | 毎週金曜日 19:00~20:00 パレア若狭 (和室) 919-1541 三方上中郡若狭町市場 18-18 | |
| ■GA (ギャンプラズ・アノニス) ギャンブル依存症 本人のグループ | | |
| GA 福井キネマグループ | 毎週土曜日 19:00~20:00 福井聖三一教会 910-0019 福井市春山 1-4-13 | TEL 090-3275-8910 (アンディーさん) |
| GA 福井グループ 敦賀会場 | 第4土曜日 19:00~20:00 敦賀市福祉総合センター あいあいプラザ2F(つどいの部屋) 914-0047 敦賀市東洋町 4-1 | TEL 080-3043-0906 (キンさん) http://www.gajapan.jp/ |
| GA 未来福井グループ ミーティング | 毎週水曜日 19:00~20:30 福井県社会福祉センター 910-0026 福井市光陽 2-3-22 | TEL 090-3767-5699 (ヒルトンさん) |
| | 毎月第1・3金曜日 19:00~20:30 市民プラザたけふ (アル・プラザ武生3階) 915-0071 越前市府中 1-11-2 | http://www.gajapan.jp/ |
| GA 福井 勝山グループ | 毎週金曜日 19:00~20:00 勝山自由キリスト教会 911-0802 勝山市昭和田 1-10-5 | TEL 090-9761-7335 |
| ■GAM-ANON (ギャマン) ギャンブル依存症 家族のグループ | | |
| すいせんの会 (家族会) | 第3土曜日 10:00~12:00 福井県社会福祉センター 910-0026 福井市光陽 2-3-22 | TEL 090-4328-5647 (山田さん) |
| ギャマン あじさい福井グループ | 毎週日曜日 10:00~12:00 福井県社会福祉センター 910-0026 福井市光陽 2-3-22 | TEL 090-1633-3230 (あささん) http://www.gam-anon.jp/ |
| ギャマン 敦賀グループ | 毎月第1・2・4・5日曜日 14:30~16:00 敦賀市生涯学習センター 910-0047 敦賀市東洋町 1-1 | gamanon.tsuruga@gmail.com |
| ギャマン福井グループ 小浜会場 | 毎週水曜日 19:00~20:30 小浜市総合福祉センター 917-0241 小浜市遠敷 84-3-4 | gamanon.fukui@gmail.com |

| 総合福祉相談所 | | |
|-------------------------|-----------------------|--------------------------------------|
| 名称 | 所在地 | 連絡先 |
| こころの相談 ひきこもり地域支援センター | 910-0026 福井市光陽 2-3-36 | TEL 0776-26-4400 FAX 0776-24-8834 |
| 障がい者相談 | | TEL 0776-24-5135 FAX 0776-24-8834 |
| 児童相談 | | TEL 0776-24-5138 FAX 0776-24-5139 |
| 女性相談 | | TEL 0776-24-6261 FAX 0776-24-5139 |

| 各種相談機関 | | |
|----------------------------------|--|---|
| 名称 | 所在地 | 連絡先 |
| 福井県高次脳機能障害 支援センター | 910-0067 福井市新田塚 1-42-1 (福井総合クリニック内) | TEL 0776-21-1300 (内線 2540) FAX 0776-25-8264 |
| 福井県若年性認知症相談窓口 | 910-0017 福井市文京 2-9-1 (松原病院内) | TEL 0776-63-5488 FAX 0776-63-6756 |
| 福井障害者職業センター | 910-0026 福井市光陽 2-3-32 | TEL 0776-25-3685 FAX 0776-25-3694 |
| 障がい者110番 | 910-0026 福井市光陽 2-3-22 (福井県社会福祉センター 1F) | TEL 0776-29-1100 FAX 0776-25-0267 |
| ふっとうワーク 障害者就業・生活支援センター | 910-0033 福井市三郎丸 4-303 | TEL 0776-97-5361 FAX 0776-97-5362 |
| 嶺南障害者就業・生活支援センター ひび | 914-0063 敦賀市神楽町 1-3-20 (敦賀市障害者地域生活支援センターこだま内) | TEL 0770-20-1236 FAX 0770-20-1139 |
| 福井県発達障がい児者支援センター スクラム福井 | 910-0026 福井市光陽 2-3-36 (総合福祉相談所内) | TEL 0776-22-0370 FAX 0776-22-0371 |
| | 912-0061 大野市篠座 79-53 (希望園内) | TEL 0779-66-1133 FAX 0779-65-6446 |
| | 914-0821 敦賀市柳川 41-2-3 (パラレル内) | TEL 0770-21-2346 FAX 0776-22-0371 |
| ふくい若者サポ ーション | 910-0026 福井市光陽 2-3-22 (福井県社会福祉センター 1階) | TEL 0776-21-0311 FAX 0776-21-0313 |
| | 917-0074 小浜市後瀬町 1-6 (勤労福祉会館 2階) | TEL 0770-64-5620 FAX 0770-64-5620 |
| 福井産業保健総合支援センター | 910-0006 福井市中央 1-3-1 加藤ビル 7F | TEL 0776-27-6395 FAX 0776-27-6397 |
| 福井県消費生活センター | 910-0858 福井市手寄 1-4-1 (AOSSA 7階) | TEL 0776-22-1102 FAX 0776-22-8190 |
| 福井県嶺南消費生活センター | 917-0069 小浜市小浜白髭 112 (白髭業務棟 3階) | TEL 0770-52-7830 FAX 0770-52-7831 |
| 生活学習館 (ユアアイふくい) 女性相談 専用 | 918-8135 福井市下六条町 14-1 | TEL 0776-41-7111 |
| 高齢者専門相談窓口 | 910-8516 福井市光陽 2-3-22 | TEL 0776-25-0294 FAX 0776-24-0041 |
| 福井県嶺南振興局 敦賀児童相談所 | 914-0074 敦賀市角鹿町 1-32 | TEL 0770-22-0858 FAX 0770-22-0860 |
| 教育総合研究所 (不登校・子育ての悩み等) | 919-0461 坂井市春江町江留上緑 8-1 | TEL 0776-58-2180 FAX 0776-58-2183 |
| 嶺南教育事務所 (不登校・子育ての悩み等) | 917-0241 小浜市速数 2-205 | TEL 0770-56-1310 FAX 0770-56-1391 |
| 特別支援教育センター | 910-0846 福井市四ツ井 2-8-1 | TEL 0776-53-6574 FAX 0776-52-6272 |
| こども療育センター | 910-0846 福井市四ツ井 2-8-1 | TEL 0776-53-6570 FAX 0776-53-6576 |
| 法務少年支援センターふくい | 910-0001 福井市大願寺 3-4-20 | TEL 0776-23-5558 FAX 0776-23-9115 |

| その他 | | | |
|---------------------|----------------------------------|----------------------------|--|
| 区分 | 名称 | 連絡先 | 受付時間 |
| 警察への相談 | 警察安全相談室 | 0776-26-9110 (短縮 #9110) | 24時間 365日 |
| 人権相談 | みんなの人権 110番 (福井・武生・敦賀・小浜の各支局) | 0570-003-110 | 月～金 8:30～17:15 |
| | 福井県人権センター (AOSSA 7階) | 0776-29-2111 | 火～金、第2・第4日曜日 日とその前日の土曜日 9:00～17:00 (祝日、年末年始はのぞく) |
| 犯罪被害者支援相談 | 公益社団法人 福井被害者支援センター | 0120-783-892 | 月～土 10:00～16:00 |
| 法律的トラブルの相談 | 法テラス福井 | 0570-078348 | 月～金 9:00～17:00 |
| 労働相談 | こころの耳電話相談 | 0120-565-455 | 月・火曜日 17:00～22:00 土・日曜日 10:00～16:00 (祝日、年末年始はのぞく) |
| | 福井県労働者福祉協議会 こころ支えるネットワーク | 0120-556-291 | 平日 10:00～16:30 (土・日曜・祝祭日、年末 年始、お盆期間中は除く) |
| | 労使相談センター丹南事務所 | 0778-22-1006 | 平日 9:00～17:00 (土・日曜・祝祭日、年末 年始、お盆期間中は除く) |
| | 労使相談センター嶺南事務所 | 0770-22-1015 | 平日 9:00～17:00 (土・日曜・祝祭日、年末 年始、お盆期間中は除く) |
| 成年後見人・登記 等に関する相談 | 福井県司法書士会 | 0776-43-1669 | 無料相談 毎週水曜日 10:00～12:00、13:00～15:00 有料相談 月～金曜日 10:00～12:00、13:00～15:00 |
| こころの相談 | 鯖江こころの電話 | 0778-51-0783 | 月・水～土 (祝祭日は休み) 13:30～16:30 |

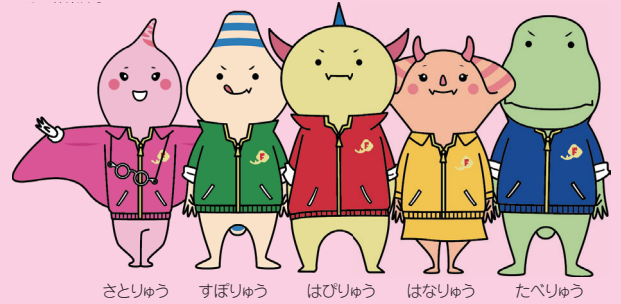

さとりゅう すぼりゅう はびりゅう はなりゅう たべりゅう



ホッとサポートふくい

●●● 福井県総合福祉相談所 障がい者支援課 ●●●

910-0026 福井市光陽2丁目3-36

こころの相談電話 0776-26-4400 (平日9:00～17:00)

※回線が混みあってつながりにくい場合があります。

業務用電話 0776-24-5135 業務用FAX 0776-24-8834

依存症情報サイト



ひきこもり・不登校支援
情報サイト



ストレスチェック



ホッとサポートふくい

