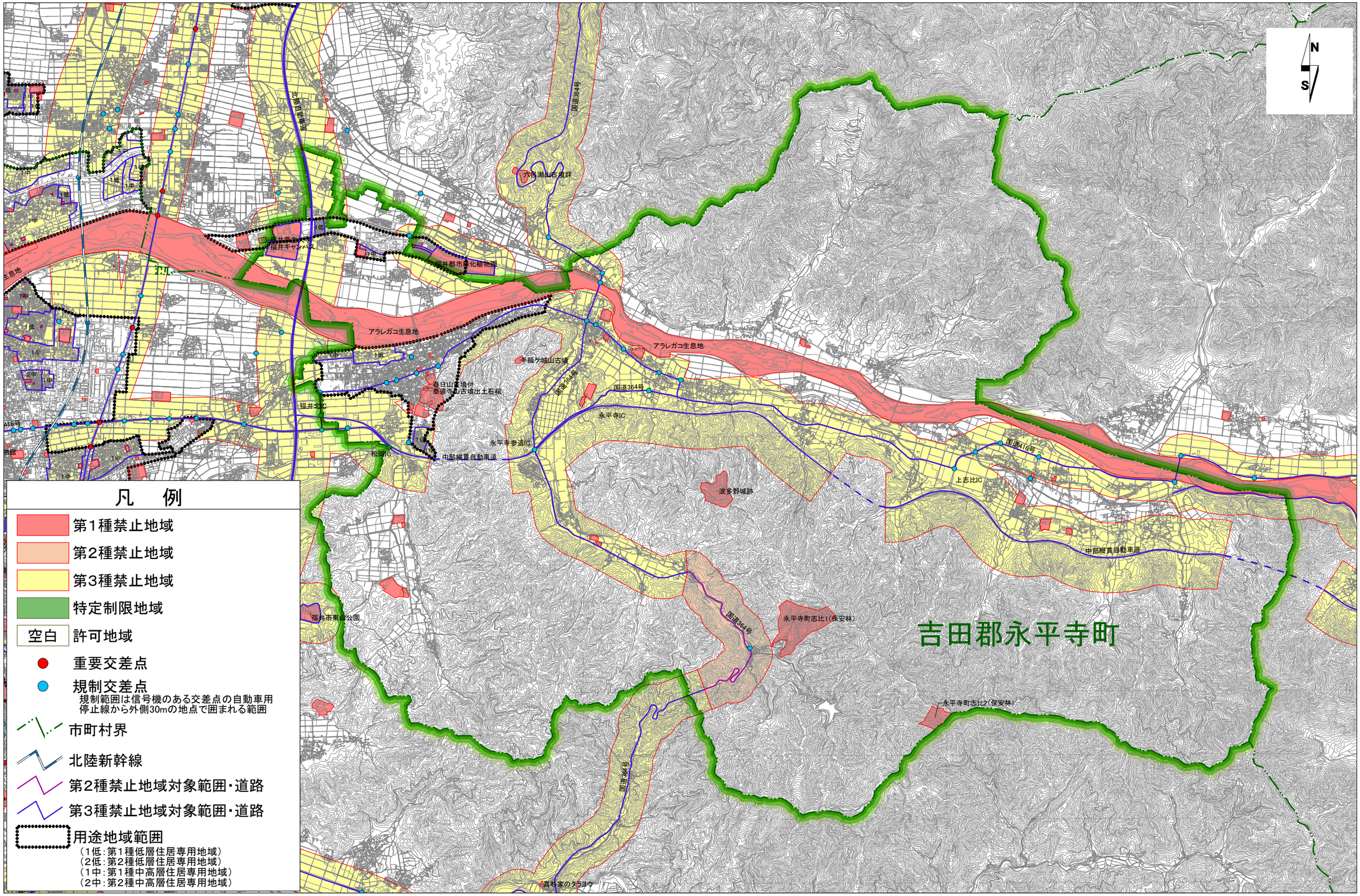

凡　例

- 第1種禁止地域
- 第2種禁止地域
- 第3種禁止地域
- 特定制限地域
- 空白　許可地域
- 重要交差点
- 規制交差点
  規制範囲は信号機のある交差点の自動車用停止線から外側30mの地点で囲まれる範囲
- 市町村界
- 北陸新幹線
- 第2種禁止地域対象範囲・道路
- 第3種禁止地域対象範囲・道路
- 用途地域範囲
  （1低：第1種低層住居専用地域）
  （2低：第2種低層住居専用地域）
  （1中：第1種中高層住居専用地域）
  （2中：第2種中高層住居専用地域）

規制地域図（永平寺町）

平成31年1月作成

この地図の作成に当たっては、国土地理院長の承認を得て、同院発行の基盤地図情報を使用した。（承認番号　平30情使、第550号）

1:50,000