

平成 30 年

福 井 県 鉱 工 業 指 数

年 報

(平成 27 年基準)

令和元年 9 月

福井県地域戦略部統計情報課

福井県では、県内鉱工業の活動状況を総合的に把握するための重要な経済指標の一つとして、生産、出荷および在庫の動きを数量面からとらえて指数化した福井県鉱工業指数を毎月公表しております。

このたび、平成30年（1月～12月）の推移をまとめた、平成30年福井県鉱工業指数年報を作成しましたので、本県経済の分析資料として御活用いただければ幸いです。

## 目 次

### 利用上の注意

#### 福井県鉱工業指数の動向

1	全体の動向	1
2	四半期別の動向	8
3	業種別動向	12

#### 福井県鉱工業指数について

1	作成要領	18
2	業種（特殊）分類別ウェイトおよび採用品目数	22
3	品目別ウェイト	23
4	業種（特殊）分類別採用品目	27

#### 統 計 表

1	福井県業種分類生産指数（原指数）	31
2	"    出荷指数（原指数）	37
3	"    在庫指数（原指数）	43
4	"    生産指数（季節調整済指数）	49
5	"    出荷指数（季節調整済指数）	55
6	"    在庫指数（季節調整済指数）	61
7	福井県特殊分類生産指数（原指数）	67
8	"    出荷指数（原指数）	70
9	"    在庫指数（原指数）	73
10	"    生産指数（季節調整済指数）	76
11	"    出荷指数（季節調整済指数）	79
12	"    在庫指数（季節調整済指数）	82

## 利 用 上 の 注 意

1 各図および表において、年平均指数は原指数を使用し、四半期および月の指数は季節調整済指数を使用した。

また、前期比および前月比は、季節要因を考慮して比較するため季節調整済指数から算出し、前年同期比および前年同月比は、季節要因を考慮する必要がないため原指数から算出した。

2 グラフおよび統計表のローマ数字Ⅰ、Ⅱ、Ⅲ、Ⅳは、それぞれ1～3月期、4～6月期、7～9月期、10～12月期を表している。

3 統計表には、平成25年1月から平成31年3月までの月、四半期および年の指数を収録した。

※平成31年1月から3月までの値は、令和元年の年間補正（令和2年6月ごろ）により修正される場合がある。

4 年、四半期毎の生産指数および出荷指数は、月平均で算出し、在庫指数は年末、四半期末の値を使用した。

5 統計表中「－」の業種は、数量を調査していないため指数を算出していない。また、増減は数値がマイナスのものは「▲」で表した。

6 統計表中「X」の業種は、数量を調査している事業所が1または2であるため、集計結果をそのまま公表すると個々の報告者の秘密が漏れるおそれがある場合に該当数値を秘匿した箇所である。また、集計対象が3以上の事業所に関する数値であっても、集計対象が1または2の事業所の数値が合計との差し引きで判明する箇所は、併せて「X」としている。

7 全国の鉱工業指数については、下記のホームページを参照。

経済産業省ホームページ

<http://www.meti.go.jp/statistics/tyo/iip/index.html>

# 福井県鉱工業指数の動向

## 1 全体の動向

### (1) 概況

#### ① 生産の動向

平成30年の福井県鉱工業生産指数（平成27年＝100）は、総合で前年比0.6%増の109.0となり、5年連続で上昇した。（表1）

四半期別にみると、1～3月期が前期比1.7%減の108.9、4～6月期が同1.8%増の110.9、7～9月期が同2.3%減の108.3、10～12月期が同0.4%減の107.9となった。（表1）

業種別にみると、電気機械工業、窯業・土石製品工業、生産用機械工業など10業種で上昇し、電子部品・デバイス工業、パルプ・紙・紙加工品工業、非鉄金属工業など10業種で低下した。（上昇および低下の業種数は、秘匿の業種を除いている。以下同じ。）（表2）

また、特殊分類別（財別）にみると、最終需要財は前年比6.8%増の111.5、生産財は同2.5%減の107.7となった。（表2）

#### ② 出荷の動向

出荷指数は、総合で前年比0.5%減の108.5となった。（表1）

四半期別にみると、1～3月期は前期比2.8%減の109.7、4～6月期が同0.3%増の110.0、7～9月期が同1.9%減の107.9、10～12月期が同1.5%減の106.3となった。（表1）

業種別にみると、電気機械工業、窯業・土石製品工業、生産用機械工業など9業種で上昇し、電子部品・デバイス工業、非鉄金属工業、化学工業など11業種で低下した。（表3）

また、特殊分類別（財別）にみると、最終需要財は前年比8.3%増の113.0、生産財は同4.5%減の106.3となった。（表3）

#### ③ 在庫の動向

在庫指数は、総合で前年比12.6%増の109.7となり、2年連続で上昇した。（表1）

四半期別にみると、1～3月期が前期比1.3%増の102.2、4～6月期が同4.7%増の107.0、7～9月期が前期同値の107.0、10～12月期が同5.3%増の112.7となった。（表1）

業種別にみると、電子部品・デバイス工業、化学工業、プラスチック製品工業など8業種で上昇し、化学繊維・紡績、パルプ・紙・紙加工品工業、生産用機械工業など8業種で低下した。（表4）

また、特殊分類別（財別）にみると、最終需要財は前年比5.5%増の114.4、生産財は同14.4%増の108.8となった。（表4）

表 1 鋳工業指数の推移

		生 産			出 荷			在 庫		
		指 数	前年比 前期比 前月比 %	前年同期比 ・ 前年同月比 %	指 数	前年比 前期比 前月比 %	前年同期比 ・ 前年同月比 %	指 数	前年比 前期比 前月比 %	前年同期比 ・ 前年同月比 %
福 井 県	平成 2 5 年	96.0	-	—	96.2	-	—	95.5	-	—
	平成 2 6 年	97.3	1.4	—	99.3	3.2	—	92.5	▲ 3.1	—
	平成 2 7 年	100.0	2.8	—	100.0	0.7	—	104.7	13.2	—
	平成 2 8 年	101.3	1.3	—	103.6	3.6	—	92.1	▲ 12.0	—
	平成 2 9 年	108.4	7.0	—	109.0	5.2	—	97.4	5.8	—
	平成 3 0 年	109.0	0.6	—	108.5	▲ 0.5	—	109.7	12.6	—
	平成29年 10-12月期	110.8	2.7	6.1	112.9	3.5	6.6	100.9	1.3	5.8
	平成30年 1-3 月期	108.9	▲ 1.7	0.5	109.7	▲ 2.8	2.0	102.2	1.3	2.2
	4-6	110.9	1.8	3.9	110.0	0.3	2.3	107.0	4.7	7.8
	7-9	108.3	▲ 2.3	▲ 0.1	107.9	▲ 1.9	▲ 0.8	107.0	0.0	7.6
	10-12	107.9	▲ 0.4	▲ 1.9	106.3	▲ 1.5	▲ 4.8	112.7	5.3	12.6
	平成31年 1-3 月期	106.3	▲ 1.5	▲ 2.8	103.6	▲ 2.5	▲ 6.3	120.6	7.0	18.0
	平成30年 1 月	108.8	▲ 2.6	3.0	109.4	▲ 4.2	4.6	102.5	1.6	9.6
	2	107.3	▲ 1.4	▲ 1.0	108.6	▲ 0.7	▲ 0.6	99.7	▲ 2.7	3.9
	3	110.5	3.0	▲ 0.4	111.1	2.3	1.8	102.2	2.5	2.2
4	112.8	2.1	6.0	109.2	▲ 1.7	2.6	105.0	2.7	8.2	
5	108.4	▲ 3.9	2.0	108.7	▲ 0.5	2.2	105.7	0.7	5.4	
6	111.6	3.0	3.6	112.1	3.1	2.2	107.0	1.2	7.8	
7	109.7	▲ 1.7	3.8	109.7	▲ 2.1	5.1	104.9	▲ 2.0	3.1	
8	107.7	▲ 1.8	▲ 0.3	107.6	▲ 1.9	▲ 0.9	106.9	1.9	5.8	
9	107.5	▲ 0.2	▲ 3.7	106.5	▲ 1.0	▲ 6.2	107.0	0.1	7.6	
10	108.1	0.6	▲ 1.1	107.6	1.0	▲ 1.6	107.4	0.4	5.8	
11	107.5	▲ 0.6	▲ 1.2	105.3	▲ 2.1	▲ 5.0	110.3	2.7	8.0	
12	108.0	0.5	▲ 3.5	106.1	0.8	▲ 8.1	112.7	2.2	12.6	
平成31年 1 月	104.2	▲ 3.5	▲ 4.2	102.1	▲ 3.8	▲ 6.6	114.1	1.2	11.4	
2	107.1	2.8	▲ 0.2	104.6	2.4	▲ 3.7	116.5	2.1	16.8	
3	107.6	0.5	▲ 3.8	104.0	▲ 0.6	▲ 8.1	120.6	3.5	18.0	

(注 1) 月・四半期別の指数、前月(期)比は季節調整済指数、年指数および前年同月(期)比は原指数

(注 2) 在庫の四半期別および年の数値は期末値

図 1 鋳工業指数の四半期別推移

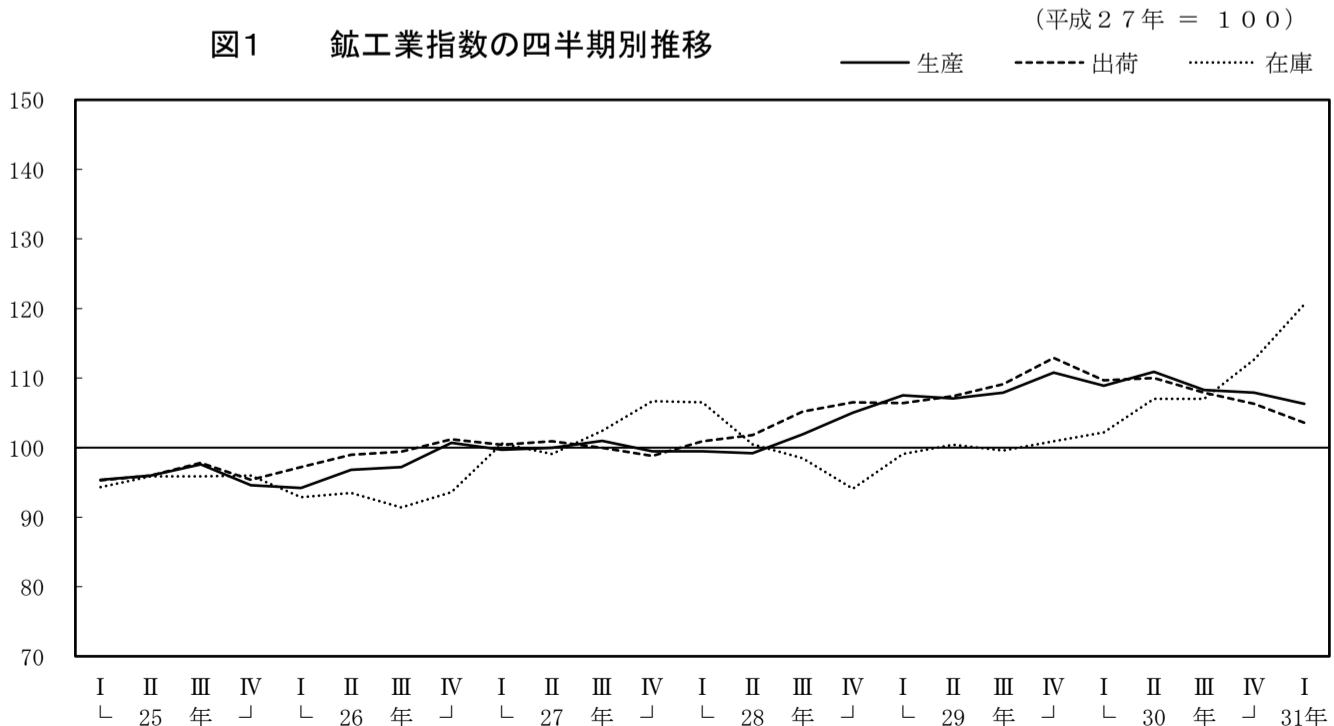

## (2) 寄与度

### ① 業種別寄与度

平成30年の鉱工業総合生産指数の上昇率（前年比0.6%増）に対する寄与度を業種別にみると、上昇に影響した業種は、電気機械工業（寄与度1.2）、窯業・土石製品工業（同0.9）、生産用機械工業（同0.7）などとなっている。

一方、低下に影響した業種は、電子部品・デバイス工業（同▲0.9）、パルプ・紙・紙加工品工業（同▲0.6）、非鉄金属工業（同▲0.5）などとなっている。（表2、図2）

図2 業種別寄与度

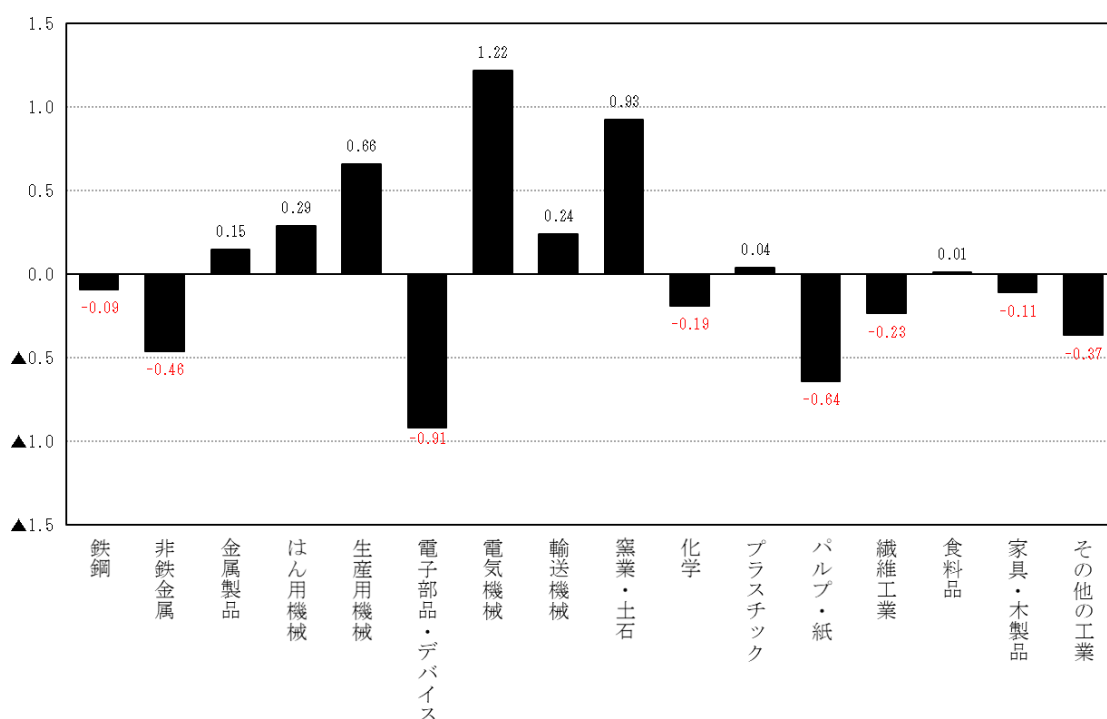



## ② 特殊分類別（財別）寄与度

生産指数の寄与度を特殊分類別（財別）にみると、生産財および非耐久消費財、耐久消費財が低下に影響しており、それぞれ▲1.7、▲0.6、▲0.4となっている。

それ以外の分類は上昇に影響しており、それぞれの寄与度は、最終消費財が2.3、建設財が2.2、資本財が1.1などとなった。（表2、図3）

図3 特殊分類別（財別）寄与度



表2 業種（特殊）分類別鉱工業生産指数および寄与度

（平成27年＝100）

分 類		生 産				
		ウェイト	生 産 指 数		前年比	寄与度
			29年	30年		
業 種 分 類	鉱工業総合	10000.0	108.4	109.0	0.6	0.6
	製造工業	9989.3	108.4	109.0	0.6	0.6
	鉄鋼業	108.9	138.6	129.6	▲ 6.5	▲ 0.1
	非鉄金属工業	520.4	111.9	102.3	▲ 8.6	▲ 0.5
	金属製品工業	370.9	126.6	130.9	3.4	0.1
	はん用機械工業	104.4	71.7	101.7	41.8	0.3
	生産用機械工業	509.4	101.0	115.0	13.9	0.7
	業務用機械工業	15.3	X	X	X	X
	電子部品・デバイス工業	2479.3	112.5	108.5	▲ 3.6	▲ 0.9
	電気機械工業	391.2	122.2	156.0	27.7	1.2
	輸送機械工業	583.4	118.6	123.1	3.8	0.2
	窯業・土石製品工業	317.9	132.5	164.1	23.8	0.9
	化学工業	1268.8	109.4	107.8	▲ 1.5	▲ 0.2
	プラスチック製品工業	684.7	98.6	99.2	0.6	0.0
	パルプ・紙・紙加工品工業	222.0	87.1	55.9	▲ 35.8	▲ 0.6
	織維工業	1487.0	96.5	94.8	▲ 1.8	▲ 0.2
	化学織維・紡績	95.0	104.9	91.2	▲ 13.1	▲ 0.1
	織物	417.9	97.1	96.8	▲ 0.3	▲ 0.0
	染色整理	414.9	99.0	100.5	1.5	0.1
	衣類	377.5	90.5	85.6	▲ 5.4	▲ 0.2
その他の織維	181.7	97.4	98.0	0.6	0.0	
食料品工業	243.1	106.9	107.4	0.5	0.0	
家具・木製品工業	109.1	125.3	114.5	▲ 8.6	▲ 0.1	
その他の工業	573.5	97.2	90.3	▲ 7.1	▲ 0.4	
鉱業	10.7	X	X	X	X	
特 殊 分 類	最終需要財	3461.9	104.4	111.5	6.8	2.3
	投資財	1599.1	109.7	132.1	20.4	3.3
	資本財	849.9	95.5	109.6	14.8	1.1
	建設財	749.2	125.9	157.7	25.3	2.2
	消費財	1862.8	99.8	93.8	▲ 6.0	▲ 1.0
	耐久消費財	650.0	99.1	92.1	▲ 7.1	▲ 0.4
	非耐久消費財	1212.8	100.2	94.7	▲ 5.5	▲ 0.6
	生産財	6538.1	110.5	107.7	▲ 2.5	▲ 1.7
参 考						
産業総合（鉱工業・電力・ガス）		11008.4	113.2	126.4	11.7	13.4
機 械 工 業		4083.0	111.8	115.7	3.5	1.5
一 般 機 械 工 業		629.1	96.0	112.6	17.3	1.0
化学工業（除．医薬品）		780.7	113.3	116.1	2.5	0.2
電力・ガス事業		1008.4	160.2	298.8	86.5	12.9

表3 業種（特殊）分類別鉱工業出荷指数および寄与度

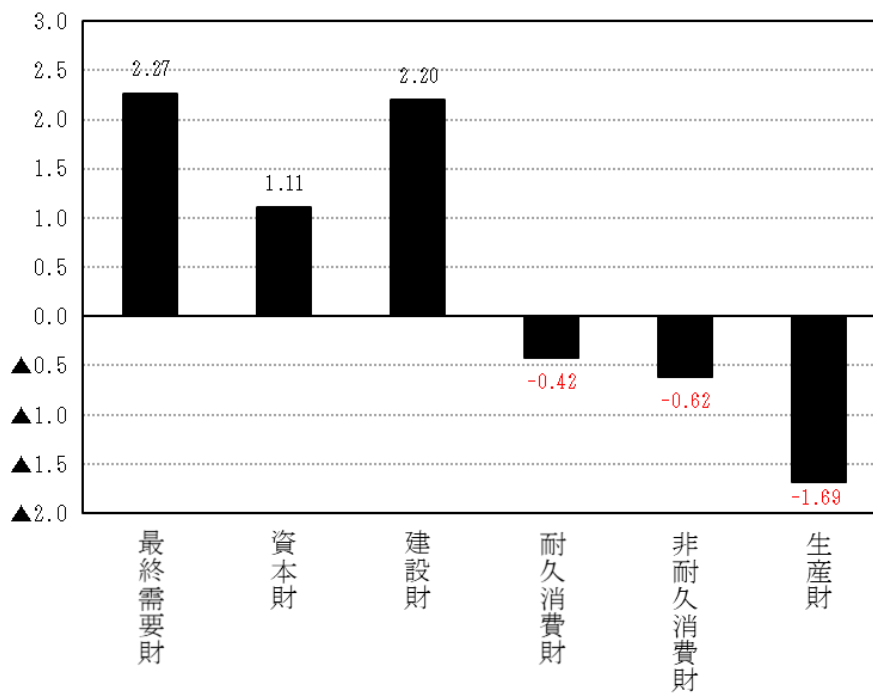
（平成27年＝100）

分 類		出 荷				
		ウェイト	出 荷 指 数		前年比 %	寄与度
			29年	30年		
業 種 分 類	鉱工業総合	10000.0	109.0	108.5	▲ 0.5	▲ 0.5
	製造工業	9994.2	109.0	108.5	▲ 0.5	▲ 0.5
	鉄鋼業	160.0	149.8	138.8	▲ 7.3	▲ 0.2
	非鉄金属工業	861.1	112.2	101.8	▲ 9.3	▲ 0.8
	金属製品工業	348.3	120.6	126.4	4.8	0.2
	はん用機械工業	122.8	74.4	92.7	24.6	0.2
	生産用機械工業	471.8	102.6	113.9	11.0	0.5
	業務用機械工業	14.3	X	X	X	X
	電子部品・デバイス工業	1918.0	117.0	108.7	▲ 7.1	▲ 1.5
	電気機械工業	682.0	126.5	155.6	23.0	1.8
	輸送機械工業	852.7	118.0	122.4	3.7	0.3
	窯業・土石製品工業	265.5	129.9	161.0	23.9	0.8
	化学工業	1244.6	100.4	94.5	▲ 5.9	▲ 0.7
	プラスチック製品工業	671.9	97.0	95.7	▲ 1.3	▲ 0.1
	パルプ・紙・紙加工品工業	294.1	90.7	71.0	▲ 21.7	▲ 0.5
	織維工業	1383.8	96.4	94.7	▲ 1.8	▲ 0.2
	化学繊維・紡績	86.1	104.8	104.7	▲ 0.1	▲ 0.0
	織物	293.6	97.3	97.9	0.6	0.0
	染色整理	472.9	99.4	100.0	0.6	0.0
	衣類	352.2	88.4	80.0	▲ 9.5	▲ 0.3
その他の繊維	179.0	98.9	99.8	0.9	0.0	
食料品工業	192.2	106.4	106.1	▲ 0.3	▲ 0.0	
家具・木製品工業	73.6	126.5	113.8	▲ 10.0	▲ 0.1	
その他の工業	437.5	97.2	90.3	▲ 7.1	▲ 0.3	
鉱業	5.8	X	X	X	X	
特 殊 分 類	最終需要財	3245.9	104.3	113.0	8.3	2.6
	投資財	1736.4	109.8	131.7	19.9	3.5
	資本財	944.1	95.4	105.7	10.8	0.9
	建設財	792.3	126.8	162.6	28.2	2.6
	消費財	1509.5	98.0	91.6	▲ 6.5	▲ 0.9
	耐久消費財	482.8	97.1	90.6	▲ 6.7	▲ 0.3
	非耐久消費財	1026.7	98.4	92.1	▲ 6.4	▲ 0.6
生産財	6754.1	111.3	106.3	▲ 4.5	▲ 3.1	
参 考						
産業総合（鉱工業・電力・ガス）		11389.7	115.3	131.8	14.3	17.2
機 械 工 業		4061.6	115.8	119.6	3.3	1.4
一 般 機 械 工 業		608.9	96.8	109.5	13.1	0.7
化学工業（除．医薬品）		886.9	99.3	94.5	▲ 4.8	▲ 0.4
電力・ガス事業		1389.7	160.4	299.2	86.5	17.7

表4 業種（特殊）分類別鉱工業在庫指数および寄与度

(平成27年=100)

分類	業種	在庫				
		ウェイト	在庫指数		前年比 %	寄与度
			29年	30年		
	鉱工業総合	10000.0	97.4	109.7	12.6	12.6
	製造工業	9987.4	97.4	109.7	12.6	12.6
	鉄鋼業	70.1	131.5	117.1	▲ 11.0	▲ 0.1
	非鉄金属工業	240.9	109.3	118.7	8.6	0.2
	金属製品工業	21.8	X	X	X	X
	はん用機械工業	183.3	83.8	137.3	63.8	1.0
	生産用機械工業	77.9	81.9	53.2	▲ 35.0	▲ 0.2
	業務用機械工業	—	—	—	—	—
	電子部品・デバイス工業	1346.1	114.8	184.7	60.9	9.7
	電気機械工業	—	—	—	—	—
	輸送機械工業	158.2	X	X	X	X
	窯業・土石製品工業	332.1	95.2	95.0	▲ 0.2	▲ 0.0
	化学工業	3195.5	79.5	94.7	19.1	5.0
	プラスチック製品工業	824.6	99.4	116.4	17.1	1.4
	パルプ・紙・紙加工品工業	558.0	91.1	75.0	▲ 17.7	▲ 0.9
	繊維工業	2774.3	105.5	92.8	▲ 12.0	▲ 3.6
	化学繊維・紡績	725.7	113.2	69.9	▲ 38.3	▲ 3.2
	織物	374.0	89.6	84.0	▲ 6.2	▲ 0.2
	染色整理	528.2	99.2	98.0	▲ 1.2	▲ 0.1
	衣類	760.6	113.9	114.6	0.6	0.1
	その他の繊維	385.8	98.1	94.4	▲ 3.8	▲ 0.1
	食料品工業	22.7	112.7	115.2	2.2	0.0
	家具・木製品工業	181.9	127.5	144.0	12.9	0.3
	その他の工業	—	—	—	—	—
	鉱業	12.6	X	X	X	X
特殊	最終需要財	1687.9	108.4	114.4	5.5	1.0
	投資財	658.9	92.2	102.4	11.1	0.7
	資本財	308.6	89.7	112.4	25.3	0.7
	建設財	350.3	94.4	93.6	▲ 0.8	▲ 0.0
	消費財	1029.0	118.8	122.0	2.7	0.3
	耐久消費財	141.0	151.5	166.8	10.1	0.2
	非耐久消費財	888.0	113.6	114.9	1.1	0.1
	生産財	8312.1	95.1	108.8	14.4	11.7

参考

産業総合（鉱工業・電力・ガス）	10000.0	97.4	109.7	12.6	12.6
機械工業	1765.5	110.7	167.7	51.5	10.3
一般機械工業	261.2	83.2	112.2	34.9	0.8
化学工業（除．医薬品）	3195.5	79.5	94.7	19.1	5.0
電力・ガス事業	—	—	—	—	—

## 2 四半期別の動向

### (1) 1～3月期

1～3月期の鉱工業総合の生産指数（季節調整済指数）は前期比1.7%減の108.9、出荷指数は同2.8%減の109.7、在庫指数は同1.3%増の102.2となった。

（表5～7）

生産指数を業種別にみると、生産用機械工業（前期比18.7%増）、はん用機械工業（同15.0%増）、電気機械工業（同14.2%増）など7業種で上昇し、パルプ・紙・紙加工品工業（同22.5%減）、その他の工業（同17.2%減）、鉄鋼業（同10.3%減）など13業種で低下した。（上昇および低下の業種数は、秘匿の業種を除いている。以下同じ。）

（表5）

### (2) 4～6月期

4～6月期の鉱工業総合の生産指数は前期比1.8%増の110.9、出荷指数は同0.3%増の110.0、在庫指数は同4.7%増の107.0となった。（表5～7）

生産指数を業種別にみると、はん用機械工業（前期比43.2%増）、生産用機械工業（同24.2%増）、窯業・土石製品工業（同13.4%増）など13業種で上昇し、電気機械工業（同13.9%減）、家具・木製品工業（同7.9%減）、化学繊維・紡績（同3.4%減）、食料品工業（同3.4%減）など7業種で低下した。（表5）

### (3) 7～9月期

7～9月期の鉱工業総合の生産指数は前期比2.3%減の108.3、出荷指数は同1.9%減の107.9、在庫指数は前期と同値の107.0となった。（表5～7）

生産指数を業種別にみると、化学工業（前期比3.5%増）、窯業・土石製品工業（同2.7%増）、家具・木製品工業（同1.0%増）など9業種で上昇し、生産用機械工業（同26.5%減）、はん用機械工業（同17.1%減）、金属製品工業（同6.2%減）など11業種で低下した。（表5）

### (4) 10月～12月期

10～12月期の鉱工業総合の生産指数は前期比0.4%減の107.9、出荷指数は同1.5%減の106.3、在庫指数は同5.3%増の112.7となった。（表5～7）

生産指数を業種別にみると、窯業・土石製品工業（前期比9.9%増）、家具・木製品工業（同5.8%増）、非鉄金属工業（同4.2%増）など8業種で上昇し、化学繊維・紡績（同22.0%減）、はん用機械工業（同18.0%減）、生産用機械工業（同4.1%減）など12業種で低下した。（表5）

表5 四半期別・業種別生産指数および前期比

平成27年=100

業 種 分 類	生 産 指 数				前 期 比 (%)			
	30年 1～3月	4～6月	7～9月	10～12月	30年 1～3月	4～6月	7～9月	10～12月
鉱工業総合	108.9	110.9	108.3	107.9	▲ 1.7	1.8	▲ 2.3	▲ 0.4
製造工業	108.9	111.0	108.3	107.9	▲ 1.7	1.9	▲ 2.4	▲ 0.4
鉄鋼業	135.9	132.4	125.7	124.3	▲ 10.3	▲ 2.6	▲ 5.1	▲ 1.1
非鉄金属工業	104.7	103.7	98.4	102.5	▲ 8.3	▲ 1.0	▲ 5.1	4.2
金属製品工業	129.9	136.3	127.8	131.0	0.5	4.9	▲ 6.2	2.5
はん用機械工業	88.4	126.6	104.9	86.0	15.0	43.2	▲ 17.1	▲ 18.0
生産用機械工業	116.8	145.1	106.6	102.2	18.7	24.2	▲ 26.5	▲ 4.1
業務用機械工業	X	X	X	X	X	X	X	X
電子部品・デバイス工業	111.4	111.7	105.7	105.6	▲ 4.3	0.3	▲ 5.4	▲ 0.1
電気機械工業	174.0	149.9	151.3	147.6	14.2	▲ 13.9	0.9	▲ 2.4
輸送機械工業	120.8	125.3	123.1	121.8	▲ 1.0	3.7	▲ 1.8	▲ 1.1
窯業・土石製品工業	142.2	161.3	165.7	182.1	7.7	13.4	2.7	9.9
化学工業	102.6	107.2	111.0	109.9	▲ 5.4	4.5	3.5	▲ 1.0
プラスチック製品工業	99.1	99.1	99.9	99.1	▲ 1.5	0.0	0.8	▲ 0.8
パルプ・紙・紙加工品工業	55.9	57.5	56.4	54.5	▲ 22.5	2.9	▲ 1.9	▲ 3.4
繊維工業	94.5	95.4	95.3	93.9	▲ 0.6	1.0	▲ 0.1	▲ 1.5
化学繊維・紡績	100.1	96.7	91.8	71.6	▲ 2.4	▲ 3.4	▲ 5.1	▲ 22.0
織物	96.3	96.8	96.8	97.7	▲ 2.4	0.5	0.0	0.9
染色整理	97.9	101.9	101.7	100.6	▲ 1.3	4.1	▲ 0.2	▲ 1.1
衣類	86.7	85.0	85.0	85.9	2.0	▲ 2.0	0.0	1.1
その他の繊維	97.6	98.6	99.0	96.8	1.7	1.0	0.4	▲ 2.2
食料品工業	111.0	107.2	103.4	107.3	▲ 2.4	▲ 3.4	▲ 3.5	3.8
家具・木製品工業	119.5	110.0	111.1	117.5	▲ 2.8	▲ 7.9	1.0	5.8
その他の工業	82.3	92.4	92.7	93.9	▲ 17.2	12.3	0.3	1.3
鉱業	X	X	X	X	X	X	X	X

表6 四半期別・業種別出荷指数および前期比

平成27年=100

業 種 分 類	出 荷 指 数				前 期 比 (%)			
	30年				30年			
	1～3月	4～6月	7～9月	10～12月	1～3月	4～6月	7～9月	10～12月
鉱工業総合	109.7	110.0	107.9	106.3	▲ 2.8	0.3	▲ 1.9	▲ 1.5
製造工業	109.7	110.0	107.9	106.3	▲ 2.9	0.3	▲ 1.9	▲ 1.5
鉄鋼業	154.7	145.7	140.4	116.4	▲ 7.4	▲ 5.8	▲ 3.6	▲ 17.1
非鉄金属工業	104.2	103.6	97.0	102.5	▲ 8.4	▲ 0.6	▲ 6.4	5.7
金属製品工業	120.9	128.2	129.0	128.7	▲ 5.0	6.0	0.6	▲ 0.2
はん用機械工業	80.6	100.4	105.0	83.0	7.3	24.6	4.6	▲ 21.0
生産用機械工業	115.8	141.8	106.7	101.4	15.3	22.5	▲ 24.8	▲ 5.0
業務用機械工業	X	X	X	X	X	X	X	X
電子部品・デバイス工業	112.4	110.2	107.7	105.1	▲ 5.9	▲ 2.0	▲ 2.3	▲ 2.4
電気機械工業	170.4	152.0	149.3	149.7	9.2	▲ 10.8	▲ 1.8	0.3
輸送機械工業	118.7	125.1	123.8	120.4	▲ 2.6	5.4	▲ 1.0	▲ 2.7
窯業・土石製品工業	137.5	158.8	165.0	177.2	5.8	15.5	3.9	7.4
化学工業	94.0	95.0	96.2	91.6	▲ 6.6	1.1	1.3	▲ 4.8
プラスチック製品工業	95.7	94.6	97.3	96.3	▲ 3.9	▲ 1.1	2.9	▲ 1.0
パルプ・紙・紙加工品工業	75.8	69.6	71.3	67.6	▲ 7.0	▲ 8.2	2.4	▲ 5.2
繊維工業	94.6	95.3	95.2	94.1	▲ 1.9	0.7	▲ 0.1	▲ 1.2
化学繊維・紡績	114.8	106.8	112.6	83.9	7.5	▲ 7.0	5.4	▲ 25.5
織物	96.7	97.2	98.9	99.0	▲ 3.3	0.5	1.7	0.1
染色整理	97.8	101.6	99.9	100.2	▲ 1.6	3.9	▲ 1.7	0.3
衣類	85.8	79.0	76.2	77.7	5.7	▲ 7.9	▲ 3.5	2.0
その他の繊維	98.0	100.3	100.0	100.4	▲ 0.3	2.3	▲ 0.3	0.4
食料品工業	111.2	108.4	102.5	104.1	0.0	▲ 2.5	▲ 5.4	1.6
家具・木製品工業	125.9	111.8	108.7	108.0	▲ 2.1	▲ 11.2	▲ 2.8	▲ 0.6
その他の工業	82.3	92.4	92.7	93.9	▲ 17.2	12.3	0.3	1.3
鉱業	X	X	X	X	X	X	X	X

表7 四半期別・業種別在庫指数および前期比

平成27年=100

業 種 分 類	在 庫 指 数				前 期 比 (%)			
	30年				30年			
	1～3月	4～6月	7～9月	10～12月	1～3月	4～6月	7～9月	10～12月
鉄 工 業 総 合	102.2	107.0	107.0	112.7	1.3	4.7	0.0	5.3
製 造 工 業	102.2	107.1	107.1	112.8	1.3	4.8	0.0	5.3
鉄 鋼 業	82.8	61.4	24.4	109.7	▲ 38.9	▲ 25.8	▲ 60.3	349.6
非 鉄 金 属 工 業	104.2	104.1	114.3	119.2	▲ 8.8	▲ 0.1	9.8	4.3
金 属 製 品 工 業	X	X	X	X	X	X	X	X
は ん 用 機 械 工 業	70.7	136.8	146.6	155.7	▲ 26.7	93.5	7.2	6.2
生 産 用 機 械 工 業	95.2	73.9	75.6	53.8	20.2	▲ 22.4	2.3	▲ 28.8
業 務 用 機 械 工 業	-	-	-	-	-	-	-	-
電 子 部 品 ・ デ バ イ ス 工 業	141.1	160.8	180.8	206.1	10.5	14.0	12.4	14.0
電 気 機 械 工 業	-	-	-	-	-	-	-	-
輸 送 機 械 工 業	X	X	X	X	X	X	X	X
窯 業 ・ 土 石 製 品 工 業	95.5	96.4	86.9	89.4	3.4	0.9	▲ 9.9	2.9
化 学 工 業	91.1	95.2	92.0	103.8	2.5	4.5	▲ 3.4	12.8
プ ラ ス チ ッ ク 製 品 工 業	111.6	110.2	121.5	119.3	11.5	▲ 1.3	10.3	▲ 1.8
パ ル プ ・ 紙 ・ 紙 加 工 品 工 業	77.7	78.9	76.3	80.5	▲ 26.5	1.5	▲ 3.3	5.5
織 維 工 業	94.1	94.4	89.1	86.3	▲ 3.3	0.3	▲ 5.6	▲ 3.1
化 学 織 維 ・ 紡 績	111.1	100.2	83.6	73.0	▲ 2.8	▲ 9.8	▲ 16.6	▲ 12.7
織 物	86.8	87.1	84.0	84.2	▲ 2.7	0.3	▲ 3.6	0.2
染 色 整 理	99.0	98.7	99.3	98.5	▲ 1.8	▲ 0.3	0.6	▲ 0.8
衣 類	76.4	88.6	85.5	85.2	▲ 9.3	16.0	▲ 3.5	▲ 0.4
そ の 他 の 織 維	98.4	96.2	97.1	94.2	▲ 0.6	▲ 2.2	0.9	▲ 3.0
食 料 品 工 業	114.8	115.6	115.6	115.8	2.0	0.7	0.0	0.2
家 具 ・ 木 製 品 工 業	125.6	131.9	144.2	140.4	▲ 0.6	5.0	9.3	▲ 2.6
そ の 他 の 工 業	-	-	-	-	-	-	-	-
鉄 業	X	X	X	X	X	X	X	X



### 3 業種別動向（※生産指数のウエイトが400以上の業種を掲載）

#### （1）非鉄金属工業

平成30年の生産指数は、前年比8.6%減の102.3、出荷指数は同9.3%減の101.8、在庫指数は同8.6%増の118.7となった。（表2～4）

また、生産指数（季節調整済指数）を四半期別にみると、1～3月期は104.7（前期比8.3%減）、4～6月期は103.7（同1.0%減）、7～9月期は98.4（同5.1%減）、10～12月期は102.5（同4.2%増）となった。（表5）

図4 四半期別推移(非鉄金属工業)

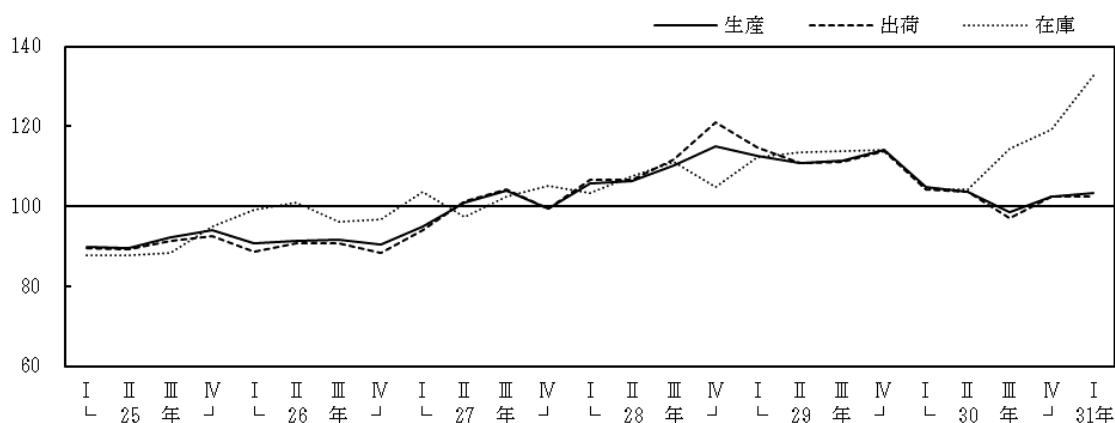

#### （2）生産用機械工業

平成30年の生産指数は、前年比13.9%増の115.0、出荷指数は同11.0%増の113.9、在庫指数は同35.0%減の53.2となった。（表2～4）

また、生産指数を四半期別にみると、1～3月期は116.8（前期比18.7%増）、4～6月期は145.1（同24.2%増）、7～9月期は106.6（同26.5%減）、10～12月期は102.2（同4.1%減）となった。（表5）

図5 四半期別推移(生産用機械工業)

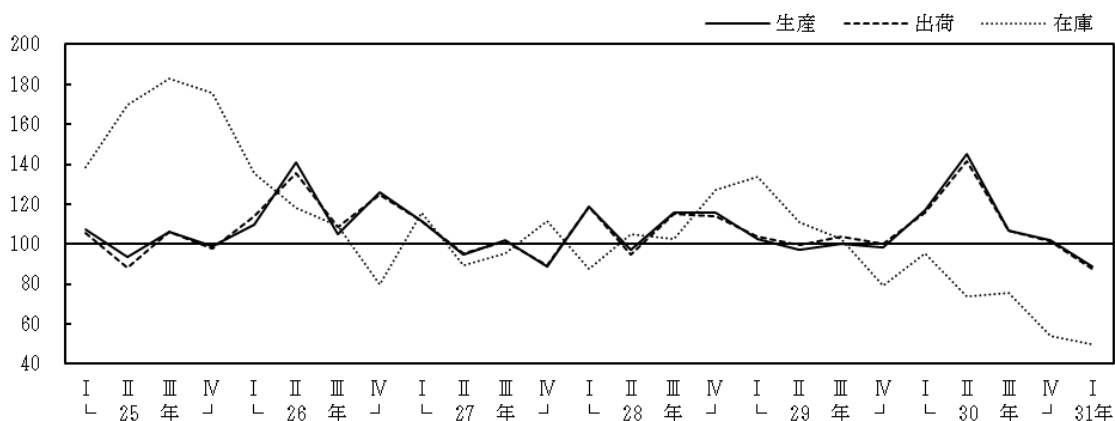

### (3) 電子部品・デバイス工業

平成30年の生産指数は、前年比3.6%減の108.5、出荷指数は同7.1%減の108.7、在庫指数は同60.9%増の184.7となった。(表2～4)

また、生産指数を四半期別にみると、1～3月期は111.4(前期比4.3%減)、4～6月期は111.7(同0.3%増)、7～9月期は105.7(同5.4%減)、10～12月期は105.6(同0.1%減)となった。(表5)

図6 四半期別推移(電子部品・デバイス工業)

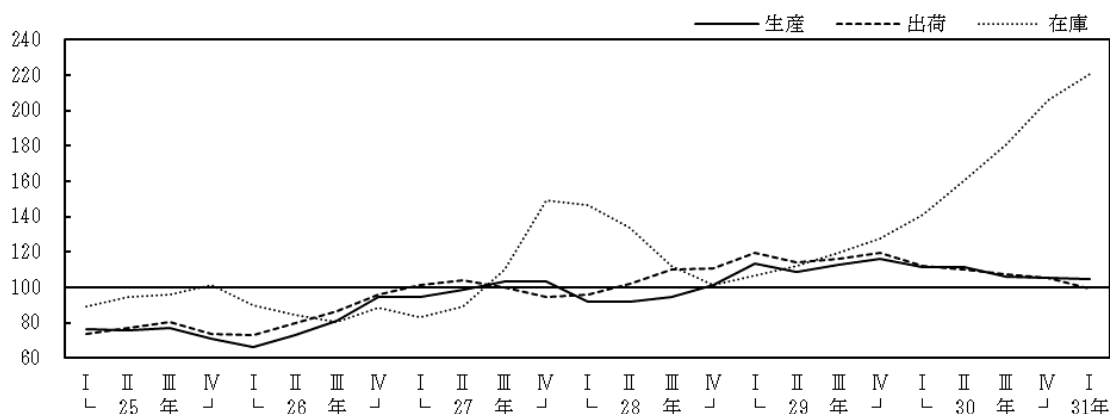

### (4) 輸送機械工業

平成30年の生産指数は、前年比3.8%増の123.1、出荷指数は同3.7%増の122.4となった。(表2、3)

また、生産指数を四半期別にみると、1～3月期は120.8(前期比1.0%減)、4～6月期は125.3(同3.7%増)、7～9月期は123.1(同1.8%減)、10～12月期は121.8(同1.1%減)となった。(表5)

図7 四半期別推移(輸送機械工業)

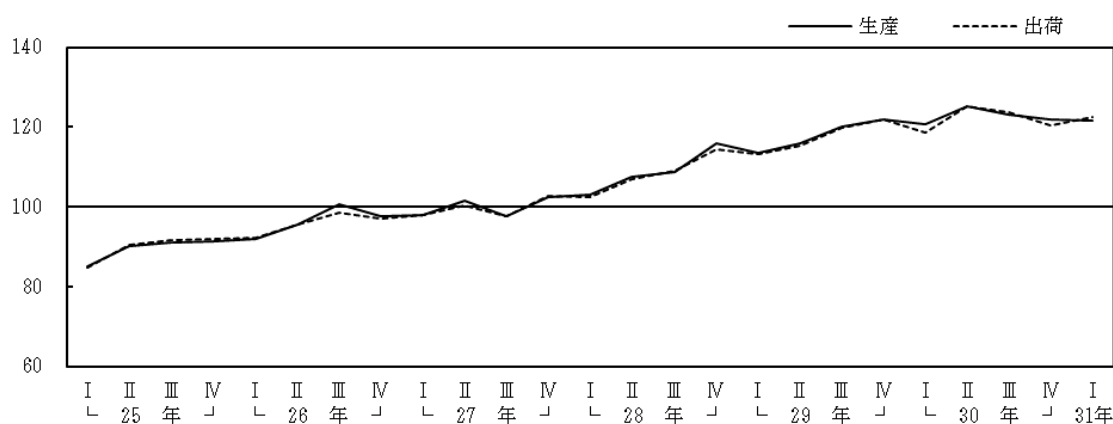

### (5) 化学工業

平成30年の生産指数は、前年比1.5%減の107.8、出荷指数は同5.9%減の94.5、在庫指数は同19.1%増の94.7となった。(表2～4)

また、生産指数を四半期別にみると、1～3月期は102.6(前期比5.4%減)、4～6月期は107.2(同4.5%増)、7～9月期は111.0(同3.5%増)、10～12月期は109.9(同1.0%減)となった。(表5)

図8 四半期別推移(化学工業)

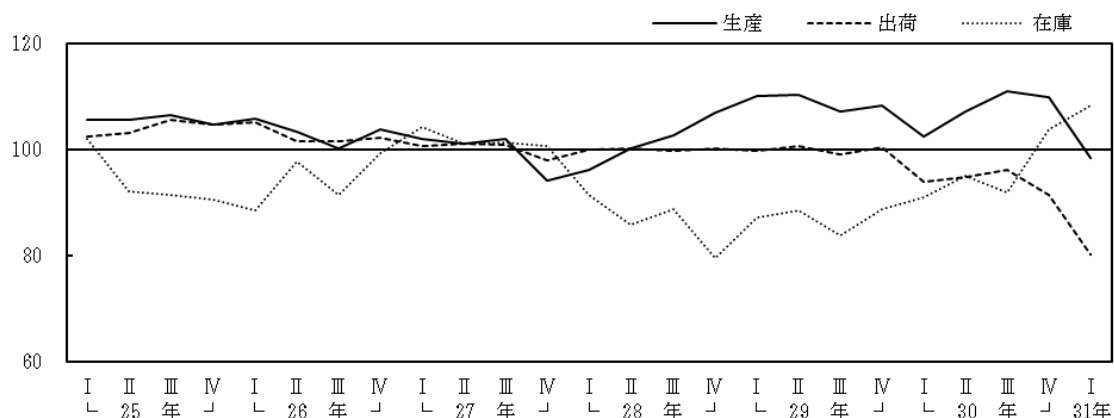

### (6) プラスチック製品工業

平成30年の生産指数は、前年比0.6%増の99.2、出荷指数は同1.3%減の95.7、在庫指数は同17.1%増の116.4となった。(表2～4)

また、生産指数を四半期別にみると、1～3月期は99.1(前期比1.5%減)、4～6月期は99.1(前期同値)、7～9月期は99.9(同0.8%増)、10～12月期は99.1(同0.8%減)となった。(表5)

図9 四半期別推移(プラスチック製品工業)

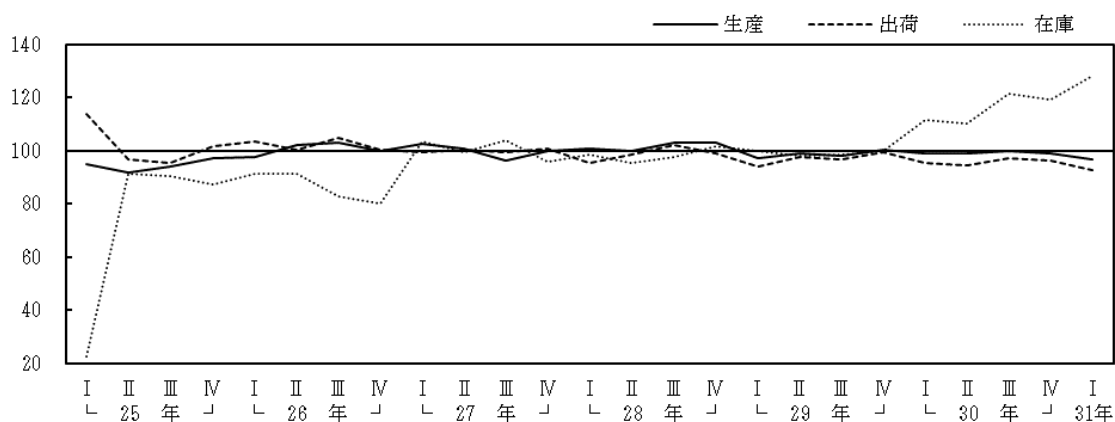

(7) 繊維工業

平成30年の生産指数は、前年比1.8%減の94.8、出荷指数は同1.8%減の94.7、在庫指数は同12.0%減の92.8となった。(表2~4)

生産指数を四半期別にみると、1~3月期は94.5(前期比0.6%減)、4~6月期は95.4(同1.0%増)、7~9月期は95.3(同0.1%減)、10~12月期は93.9(同1.5%減)となった。(表5)

また、生産指数の業種別の内訳をみると、化学繊維・紡績が前年比13.1%減の91.2、織物が同0.3%減の96.8、染色整理が同1.5%増の100.5、衣類が同5.4%減の85.6、その他の繊維が同0.6%増の98.0となった。(表8)

図10 四半期別推移(繊維工業)



表8 繊維工業の業種別指数

業種	生産指数			出荷指数			在庫指数		
	29年	30年	前年比 (%)	29年	30年	前年比 (%)	29年	30年	前年比 (%)
繊維工業	96.5	94.8	▲ 1.8	96.4	94.7	▲ 1.8	105.5	92.8	▲ 12.0
化学繊維・紡績	104.9	91.2	▲ 13.1	104.8	104.7	▲ 0.1	113.2	69.9	▲ 38.3
織物	97.1	96.8	▲ 0.3	97.3	97.9	0.6	89.6	84.0	▲ 6.2
染色整理	99.0	100.5	1.5	99.4	100.0	0.6	99.2	98.0	▲ 1.2
衣類	90.5	85.6	▲ 5.4	88.4	80.0	▲ 9.5	113.9	114.6	0.6
その他の繊維	97.4	98.0	0.6	98.9	99.8	0.9	98.1	94.4	▲ 3.8

(8) その他の工業

平成30年の生産・出荷指数は、前年比7.1%減の90.3となった。(表2、3)

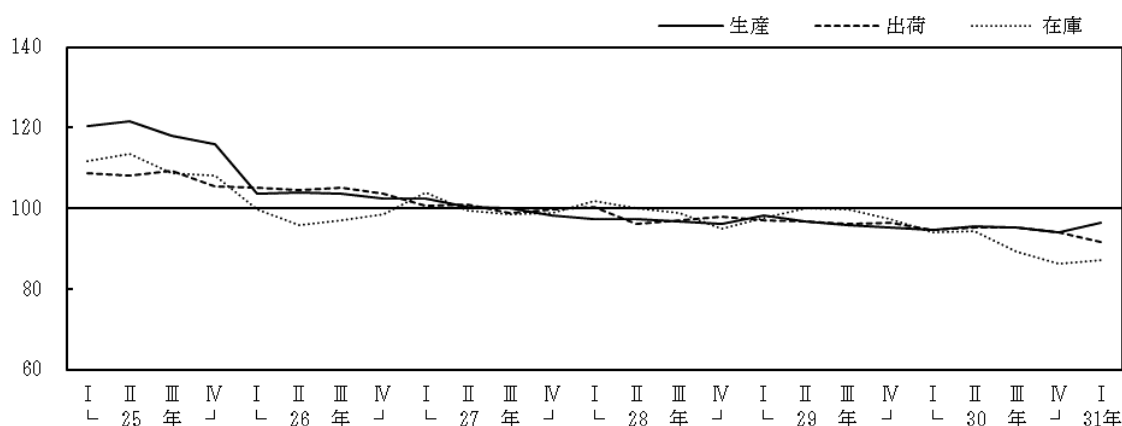
また、生産指数を四半期別にみると、1～3月期は82.3(前期比17.2%減)、4～6月期は92.4(同12.3%増)、7～9月期は92.7(同0.3%増)、10～12月期は93.9(同1.3%増)となった。(表5)

図11 四半期別推移(その他の工業)

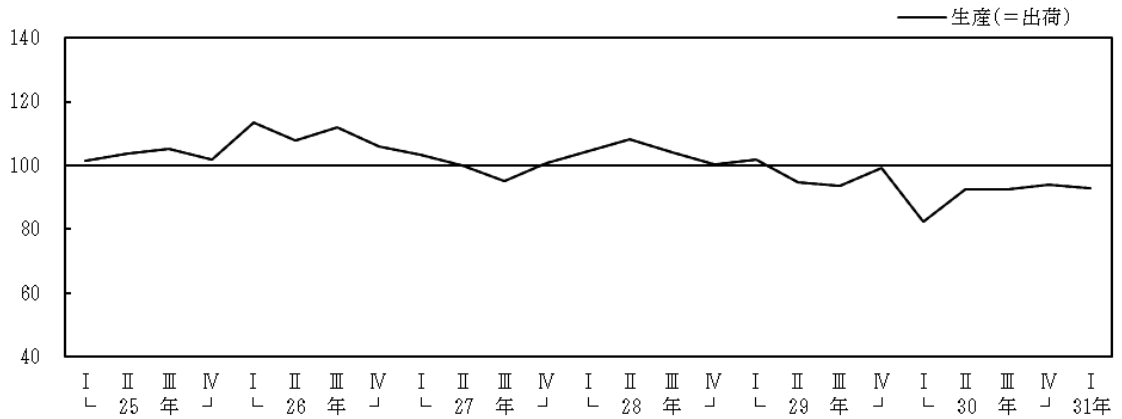



## 福井県鉱工業指数について

### 1 作成要領

#### (1) 基準時

指数の基準時およびウェイト算定年次は、平成27年である。

したがって、指数値は平成27年の月平均を100.0とした比率で表され、ウェイトも平成27年の産業構造に基づいている。

#### (2) 指数の種類

生産指数（付加価値額ウェイト）

生産者出荷指数（出荷額ウェイト）

生産者製品在庫指数（在庫額ウェイト）

#### (3) 指数の分類

指数の分類は、日本標準産業分類(第13回改定)の中分類を基準とした業種分類と、採用品目をその用途により財別に格付けした特殊分類とに分けている。

#### ア 業種分類

業種分類については、日本標準産業分類の中分類に準拠しているが、次のように若干の組み替えを行っている。

(ア)「繊維工業」については、「化学繊維・紡績」、「織物」、「染色整理」、「衣類」および「その他の繊維」に分類してその動向を詳しく表記している。

(イ)「家具工業」については、「木材・木製品工業」と統合し、「家具・木製品工業」としている。

(ウ)「その他の工業」については、「眼鏡枠および部品」のみを採用品目としている。

(エ) 鉱業は大分類であるが、ウェイトが小さいので1つの業種分類とする。

(オ) 参考系列として電力・ガスを採用し、「電力・ガス事業」としている。

(カ) 参考系列として、「はん用機械工業」、「生産用機械工業」、「業務用機械工業」、「電子部品・デバイス工業」、「電気機械工業」および「輸送機械工業」を統合して「機械工業」としている。

(キ) 参考系列として、「はん用機械工業」、「生産用機械工業」および「業務用機械工業」を統合して「一般機械工業」としている。

(ク) 参考系列として、「化学工業」から「医薬品」を除いて「化学工業（除く医薬品）」としている。

<業種分類の構成>

鉱工業	製造工業	鉄鋼業	
		非鉄金属工業	
		金属製品工業	
		はん用機械工業	
		生産用機械工業	
		業務用機械工業	
		電子部品・デバイス工業	
		電気機械工業	
		輸送機械工業	
		窯業・土石製品工業	
		化学工業	
		プラスチック製品工業	
		パルプ・紙・紙加工品工業	
		繊維工業	化学繊維・紡績
			織物
			染色整理
			衣類
			その他の繊維
	食料品工業		
	家具・木製品工業		
その他の工業			
鉱業			

イ 特殊分類

特殊分類は、鉱工業の採用品目をその用途によって財別に分類したものである。

<特殊分類の構成>

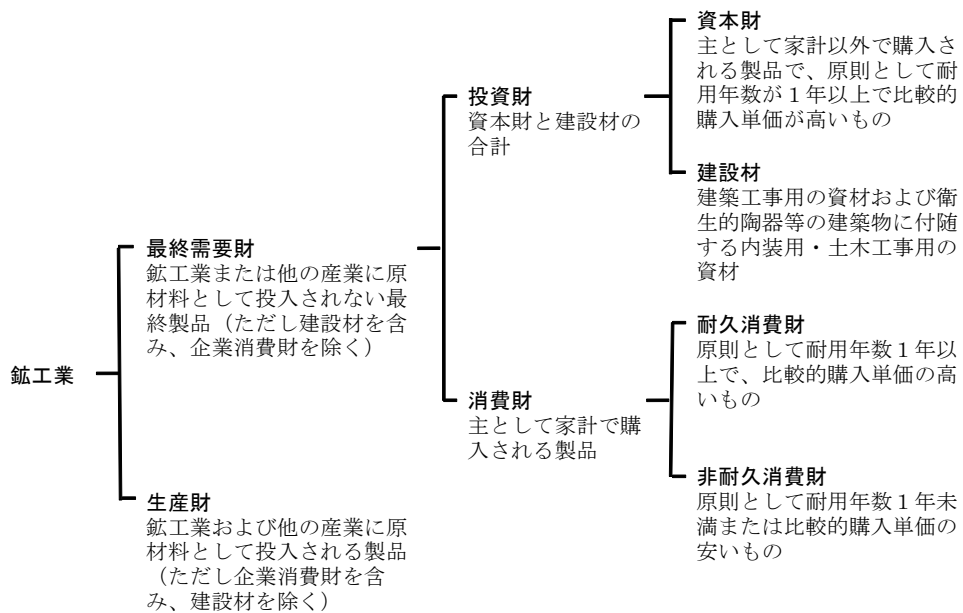



#### (4) 採用品目

指数の作成に当たっては、県内で生産されるすべての品目を把握することが理想的であるが、全品目を指数の計算式に組み入れることは、資料的でも事務量の面でも不可能であるので指数計算は適当な代表品目を採用して行った。

採用品目は、基準時におけるウェイトの大きいものから代表性を考慮して選択した。

#### <採用品目数>

指数の種類	製造工業	鉱業	計	参考系列 (電気・ガス)
生産	125	1	126	2
出荷	125	1	126	2
在庫	81	1	82	—

#### (5) ウェイト

ウェイトは、それぞれの業種や採用品目の重要度を表している。

ウェイト算定においては「経済センサス活動調査」を基礎データとして、指数の業種分類・概念に適合するよう組替えを行った上で算定した。

生産指数ウェイトについては産業別付加価値額を基礎にし、出荷指数ウェイトおよび在庫指数ウェイトについては、工業統計調査の品目別出荷額および在庫額を基礎にしている。

ウェイトは、鉱工業全体を 10,000.0 とした構成比によって表しているが、まず、各業種別のウェイトを算定し、次いで品目別にウェイトを算定した。

なお、非採用業種および非採用品目の付加価値額、出荷額および在庫額は、それぞれ採用業種および採用品目の構成比で按分し、採用業種および採用品目に加算したウェイトのふくらましを行い、指数の代表性の向上を図った。

#### (6) 指数の算出

個別品目についての指数（個別指数）は、比較時の生産量、出荷量、在庫量を基準時（平成27年）における平均実績値で除して100を乗ずることによって求めている。

総合指数（個別指数を全体的な数値にまとめあげた指数）の算出においては、個別指数を基準時のウェイトによって加重平均するラスパイレス算式を使用した。

$$\text{総合指数} = \frac{(\text{個別指数} \times \text{当該個別品目の基準時のウェイト}) \text{の総和}}{\text{基準時のウェイトの総和}}$$

#### (7) 季節調整

鉱工業指数をはじめ各種経済時系列は、夏休みや正月休みのほか、種々の季節的な生産活動等を反映して、一年間の中で季節的な変動を繰り返す。

また、週休2日制が定着し、曜日・祝祭日の変動が企業および工場の稼働日に与える影響が少なくない昨今の状況では、曜日・祝祭日やうるう年による変動を除くことにより、経済の実体をより正確に把握することができる。

本県では、年間の季節パターンを表現する指数（季節指数）とカレンダーを基にした係数から作成する指数（曜日・祝祭日指数）を作成し、これで原指数を除し、季節性・稼働日数の変化等を取り除く米国センサス局の「X-12-ARIMA」により季節調整を行っている。

(8) 寄与度

総合の上昇率に対してその内訳である業種や品目の影響の度合いがどれだけであったかその構成比を計算したものを寄与率といい、さらにそれを総合の上昇率に配分したものを寄与度という。

(9) 資料

各品目実績数値の資料出所は、主に経済産業省「生産動態統計調査」であるが、一部の品目については以下のとおり資料提供を受けている。

品目名	資料提供
骨材	福井県骨材工業組合
生コンクリート	福井県生コンクリート工業組合
医薬品	厚生労働省
飲用牛乳	農林水産省
清酒	福井県酒造組合連合会
みそ、しょう油	福井県醤油味噌工業協同組合
工具鋼、鉄鋼切断品、リベット、セラミックコンデンサ、照明器具、自動変速装置部品、遠心力鉄筋パイプコンクリート製品、シリコーン樹脂、感熱紙、セロファン、防水樹脂加工、水産練製品、そう菜、和生菓子、ビスケット類、チョコレート類、木製いす、眼鏡枠および部品	関係事業所

2 業種（特殊）分類別ウェイトおよび採用品目数

	区 分	生産指数		出荷指数		在庫指数	
		ウェイト	品目数	ウェイト	品目数	ウェイト	品目数
業 種 分 類	鉱 工 業 総 合	10,000.0	125	10,000.0	125	10,000.0	81
	製 造 工 業	9,989.3	124	9,994.2	124	9,987.4	80
	鉄 鋼 業	108.9	3	160.0	3	70.1	1
	非 鉄 金 属 工 業	520.4	5	861.1	5	240.9	2
	金 属 製 品 工 業	370.9	4	348.3	4	21.8	1
	は ん 用 機 械 工 業	104.4	3	122.8	3	183.3	3
	生 産 用 機 械 工 業	509.4	10	471.8	10	77.9	3
	業 務 用 機 械 工 業	15.3	2	14.3	2	-	-
	電 子 部 品 ・ デ バ イ ス 工 業	2,479.3	11	1,918.0	11	1,346.1	3
	電 気 機 械 工 業	391.2	6	682.0	6	-	-
	輸 送 機 械 工 業	583.4	2	852.7	2	158.2	1
	窯 業 ・ 土 石 製 品 工 業	317.9	7	265.5	7	332.1	5
	化 学 工 業	1,268.8	18	1,244.6	18	3,195.5	17
	プ ラ ス チ ッ ク 製 品 工 業	684.7	8	671.9	8	824.6	7
	パ ル プ ・ 紙 ・ 紙 加 工 品 工 業	222.0	7	294.1	7	558.0	7
	織 維 工 業	1,487.0	25	1,383.8	25	2,774.3	25
	化 学 織 維 ・ 紡 績	95.0	5	86.1	5	725.7	5
	織 物	417.9	5	293.6	5	374.0	5
	染 色 整 理	414.9	5	472.9	5	528.2	5
	衣 類	377.5	3	352.2	3	760.6	3
そ の 他 の 織 維	181.7	7	179.0	7	385.8	7	
食 料 品 工 業	243.1	9	192.2	9	22.7	2	
家 具 ・ 木 製 品 工 業	109.1	3	73.6	3	181.9	3	
そ の 他 の 工 業	573.5	1	437.5	1	-	-	
鉱 業	10.7	1	5.8	1	12.6	1	
特 殊 分 類	最 終 需 要 財	3,461.9	53	3,245.9	53	1,687.9	27
	投 資 財	1,599.1	32	1,736.4	32	658.9	15
	資 本 財	849.9	18	944.1	18	308.6	7
	建 設 財	749.2	14	792.3	14	350.3	8
	消 費 財	1,862.8	21	1,509.5	21	1,029.0	12
	耐 久 消 費 財	650.0	3	482.8	3	141.0	2
	非 耐 久 消 費 財	1,212.8	18	1,026.7	18	888.0	10
生 産 財	6,538.1	72	6,754.1	72	8,312.1	54	
(参考系列)							
産業総合(鉱工業・電力・ガス)		11,008.4	127	11,389.7	127	10,000.0	83
機械工業		4,083.0	34	4,061.6	34	1,765.5	10
一般機械工業		629.1	15	608.9	15	261.2	6
化学工業(除く医薬品)		780.7	17	886.9	17	3,195.5	17
電力・ガス事業		1,008.4	2	1,389.7	2	-	-

3 品目別ウェイト

業 種	品 目	単位	特殊分類 格付	生産指数	出荷指数	在庫指数
鉱工業				10,000.0	10,000.0	10,000.0
製造工業				9,989.3	9,994.2	9,987.4
鉄鋼業				108.9	160.0	70.1
	フェロアロイ	t	生	82.8	148.1	70.1
	工具鋼	kg	生	13.8	6.5	-
	鉄鋼切断品	t	生	12.3	5.4	-
非鉄金属工業				520.4	861.1	240.9
	アルミニウム圧延製品	t	生	416.6	758.7	-
	銅電線	導体t	生	57.9	60.3	193.5
	信用電線・ケーブル	導体t	資	13.6	12.3	47.4
	銅・銅合金铸件	kg	生	31.5	29.2	-
	アルミニウム铸件	kg	生	0.8	0.6	-
金属製品工業				370.9	348.3	21.8
	鉄骨	t	建	71.1	74.6	-
	アルミサツ	t	建	1.7	1.2	-
	リベツト	千本	生	166.9	115.2	21.8
	鉄管管継手	千個	建	131.2	157.3	-
はん用機械工業				104.4	122.8	183.3
	水中ポンプ	kg	資	28.2	35.7	90.7
	うず巻きポンプ	kg	資	59.8	70.9	29.4
	圧縮機	kg	資	16.4	16.2	63.2
生産用機械工業				509.4	471.8	77.9
	数値制御ボール盤	t	資	2.2	2.2	-
	数値制御フライス盤	t	資	25.8	26.0	-
	数値制御形彫り放電加工機	t	資	72.0	72.7	-
	数値制御ワイヤ放電加工機	t	資	25.2	25.4	-
	専用機	t	資	7.1	7.1	11.5
	マシニングセンタ	t	資	172.3	171.8	33.1
	その他の金属工作機械	t	資	4.6	4.6	33.3
	機械プレス	t	資	170.6	142.0	-
	染色仕上機械	台	資	19.7	15.5	-
	プラスチック用金型	組	資	9.9	4.5	-
業務用機械工業				15.3	14.3	-
	たばこ自動販売機	台	資	0.7	0.7	-
	切符・その他の自動販売機	台	資	14.6	13.6	-
電子部品・デバイス工業				2,479.3	1,918.0	1,346.1
	可変抵抗器	千個	生	15.8	13.5	-
	その他の固定抵抗器	千個	生	56.5	48.1	-
	ネットワーク抵抗器	千個	生	49.2	41.9	-
	チップ抵抗器	千個	生	140.3	119.6	-
	アルミ電解コンデンサ	千個	生	103.2	88.0	-
	セラミックコンデンサ	万個	生	1,596.0	1,253.8	1,342.7
	同軸コネクタ	千個	生	416.5	284.7	-
	スイツチ	千個	生	19.5	13.3	-
	半導体素子	千個	生	54.9	34.7	2.5
	集積回路	千個	生	21.9	16.5	0.9
	シリコンウェーハ	m <sup>2</sup>	生	5.5	3.9	-

業 種	品 目	単位	特殊分類 格付	生産指数	出荷指数	在庫指数
電気機械工業	一般用エンジン発電機	KVA	資	391.2	682.0	-
	P M モーター	KW	生	62.3	218.4	-
	その他の交流電動機	KW	生	7.5	26.4	-
	小型電動機	台	生	1.4	5.0	-
	アーク溶接機	台	生	34.0	119.3	-
	照明器具	台個	資建	144.9	104.5	-
				141.1	208.4	-
輸送機械工業	自動車用スイッチ	千個	生	583.4	852.7	158.2
	自動変速装置部品	個	生	73.4	106.6	-
				510.0	746.1	158.2
窯業・土石製品工業	セメント	t	建	317.9	265.5	332.1
	遠心力鉄筋パイプコンクリート製品	t	建	43.3	38.8	58.6
	護岸用コンクリートブロック	t	建	57.5	51.9	167.1
	道路用コンクリート製品	t	建	4.1	3.8	39.6
	プレストレストコンクリート製品	t	建	0.7	0.6	14.9
	骨生コンクリート	千m3	建	12.2	9.7	51.9
		m3	建	96.1	66.2	-
			104.0	94.5	-	
化学工業	可塑性剤	t	生	1,268.8	1,244.6	3,195.5
	化学石こう	t	生	88.9	120.1	409.2
	硫酸アルミニウム	t	生	0.5	0.8	0.5
	液酸化素	千m3	生	1.3	2.0	1.1
	液化窒素	千m3	生	0.9	1.2	0.3
	塩化ビニル樹脂	t	生	2.5	3.6	0.5
	ホリアミド系樹脂成形材料	t	生	63.7	89.5	195.0
	ホリエチレンテレフタレート	t	生	11.1	19.0	155.6
	柔軟仕上げ剤	t	生	188.1	145.7	349.8
	漂白剤	t	生	0.9	0.6	4.4
	・アルカリ洗浄剤	t	非耐	0.3	0.9	6.6
	陰イオン界面活性剤	t	非耐	0.9	1.2	9.0
	陽イオン界面活性剤	t	生	19.0	11.6	32.6
	非イオン界面活性剤	t	生	32.7	20.0	57.5
	両性イオン界面活性剤	t	生	71.0	47.8	101.3
	調合界面活性剤	t	生	2.5	1.8	3.3
	シリコーン樹脂	t	生	23.5	17.7	46.0
	医薬品	デフレート千円	生	272.9	403.4	1,822.8
			非耐	488.1	357.7	-
	プラスチック製品工業	プラスチックフィルム	t	生	684.7	671.9
プラスチック平板		t	建	270.0	231.7	41.6
プラスチック機械器具部品		t	生	41.7	42.1	13.0
プラスチック日用雑貨		t	非耐	8.3	6.4	-
プラスチック容器		t	生	80.6	79.5	36.9
プラスチック建材		t	建	39.6	39.7	38.1
プラスチック発泡製品		t	生	38.4	38.3	1.2
その他異形押出製品		t	生	88.6	83.6	96.3
			生	117.5	150.6	597.5

業 種	品 目	単位	特殊分類 格付	生産指数	出荷指数	在庫指数
パルプ・紙・紙加工品工業				222.0	294.1	558.0
	加工原紙	t	生	3.5	3.3	6.8
	熱紙	t	生	5.4	32.4	49.2
	家庭用雑種紙	t	非耐	5.2	5.5	31.2
	段ボール原紙	t	生	156.8	160.7	297.4
	段ボールシート	千m <sup>2</sup>	生	11.1	8.8	2.6
	セロファトン	連	生	22.9	45.9	149.8
	大人用紙おむつ	千枚	非耐	17.1	37.5	21.0
織 維 工 業				1,487.0	1,383.8	2,774.3
化学繊維・紡績				95.0	86.1	725.7
	ナイロン長繊維	t	生	34.5	36.6	386.2
	ポリエステル長繊維	t	生	43.7	42.1	240.5
	その他再生・半合成繊維	t	生	1.3	1.6	8.7
	アクリル糸	t	生	12.7	2.3	72.7
	ポリエステル糸	t	生	2.8	3.5	17.6
織 物				417.9	293.6	374.0
	絹・絹紡織物	千m <sup>2</sup>	生	14.9	12.1	84.9
	人絹・アセテート織物	千m <sup>2</sup>	生	86.3	86.5	59.8
	ナイロン長繊維織物	千m <sup>2</sup>	生	21.9	9.0	18.0
	ポリエステル長繊維織物	千m <sup>2</sup>	生	262.7	159.5	203.7
	その他の長繊維織物	千m <sup>2</sup>	生	32.1	26.5	7.6
染 色 整 理				414.9	472.9	528.2
	染色絹・絹紡織物	千m <sup>2</sup>	生	0.5	0.5	0.2
	染色人絹・キュプラ・アセテート織物	千m <sup>2</sup>	生	32.0	36.3	67.3
	染色ナイロン長繊維織物	千m <sup>2</sup>	生	26.2	29.7	17.3
	染色ポリエステル長繊維織物	千m <sup>2</sup>	生	226.8	257.3	283.1
	染色ニット生地	千m <sup>2</sup>	生	129.4	149.1	160.3
衣 類				377.5	352.2	760.6
	外衣（ニット製）	千点	非耐	151.6	267.7	598.9
	外衣（織物製）	千点	非耐	23.6	7.0	8.2
	下着（ニット製）	千点	非耐	202.3	77.5	153.5
その他の繊維				181.7	179.0	385.8
	不織布	t	生	29.2	22.7	60.3
	ニット生地	t	生	38.0	36.0	32.6
	合成繊維綱	kg	耐	4.1	11.9	28.0
	細幅織物	kg	生	28.4	30.2	74.3
	組ひも	kg	生	3.0	3.7	2.3
	レース生地	m <sup>2</sup>	生	31.1	36.9	86.2
	防水樹脂加工	km	生	47.9	37.6	102.1

業 種	品 目	単位	特殊分類 格付	生産指数	出荷指数	在庫指数
食 料 品 工 業	飲 用 牛 乳	kl	非耐	243.1	192.2	22.7
	水 産 練 製	kg	非耐	0.4	0.4	-
	み しょう	t	非耐	5.8	4.2	0.1
	し しょう	kl	非耐	3.2	2.6	22.6
	そ しょう	デフレート千円	非耐	9.4	5.7	-
	清 酒	kl	非耐	88.0	76.4	-
	和 生 菓 子	デフレート千円	非耐	55.6	48.0	-
	ビ ス ケ ッ ト	デフレート千円	非耐	14.5	10.1	-
	チ ョ コ レ ー ト	デフレート千円	非耐	54.0	36.2	-
家 具 ・ 木 製 品 工 業				109.1	73.6	181.9
	木 製 い す	個	耐	72.4	33.4	113.0
	パ ー ティ ク ル ボ ー ド	個	生	30.6	35.3	64.9
	シ ス テ ム キ ッ チ ン	セット	建	6.1	4.9	4.0
そ の 他 の 工 業				573.5	437.5	-
	眼 鏡 枠 お よ び 部 品	デフレート千円	耐	573.5	437.5	-
鉱 業				10.7	5.8	12.6
	け い 石	t	生	10.7	5.8	12.6

(参 考)

業 種	品 目	単位	特殊分類 格付	生産指数	出荷指数	在庫指数
産 業 総 合 (鉱工業・電力・ガス)				11,008.4	11,389.7	10,000.0
機 械 工 業				4,083.0	4,061.6	1,765.5
一 般 機 械 工 業				629.1	608.9	261.2
化 学 工 業 (除く医薬品)				780.7	886.9	3,195.5
電 力 ・ ガ ス 事 業				1,008.4	1,389.7	-
	電	力 百万Kwh	-	997.7	1,378.0	-
	ガ	ス 百万Kcal	-	10.7	11.7	-

(注1) デフレート千円: 生産数量等が把握できない品目については、金額単位を採用しているため、物価変動の影響を排除する必要がある。そのため、国内企業物価指数で除して算出している。

(注2) 特殊分類格付の各略称の意味は以下のとおりである。

- 「資」……………資本財
- 「建」……………建設財
- 「耐」……………耐久消費財
- 「非耐」……………非耐久消費財
- 「生」……………生産財

\* 産業総合指数＝鉱工業指数＋電力・ガス事業

\* 機械工業＝一般機械工業＋電子部品・デバイス工業＋電気機械工業＋輸送機械工業

\* 一般機械工業＝はん用機械工業＋生産用機械工業＋業務用機械工業

4 業種(特殊)分類採用品目

特殊分類		最 終 需		
		投 資 財 (32)		
業務分類		資 本 財 (18)	建 設 財 (14)	
製 造 工 業	鉄鋼業 (3)			
	非鉄金属工業 (5)	通信用電線・ケーブル		
	金属製品工業 (4)		鉄骨、アルミサッシ、鉄管管継手	
	はん用機械工業 (3)	水中ポンプ、うず巻きポンプ、圧縮機		
	生産用機械工業 (10)	数値制御ボール盤、数値制御フライス盤、数値制御彫り放電加工機、数値制御ワイヤ放電加工機、専用機、マシニングセンタ、その他の金属工作機械、機械プレス、染色仕上機械、プラスチック用金型		
	業務用機械工業 (2)	たばこ自動販売機、切符・その他の自動販売機		
	電子部品・デバイス工業 (11)			
	電気機械工業 (6)	一般用エンジン発電機、アーク溶接機	照明器具	
	輸送機械工業 (2)			
	窯業・土石製品工業 (7)		セメント、遠心力鉄筋パイプコンクリート製品、護岸用コンクリートブロック、道路用コンクリート製品、プレストレストコンクリート製品、骨材、生コンクリート	
	化学工業 (18)			
	プラスチック製品工業 (8)		プラスチック平板、プラスチック建材	
	パルプ・紙・紙加工品工業 (7)			
	織 維 工 業	化学繊維・紡績 (5)		
		織物 (5)		
		染色整理 (5)		
		衣類 (3)		
		その他の繊維 (7)		
	食料品工業 (9)			
家具・木製品工業 (3)		システムキッチン		
その他の工業 (1)				
鉱 業 (1)				



( ) 内の数字は採用品目数

要 財 (53)		生 産 財 (72)
消 費 財 (21)		
耐 久 消 費 財 (3)	非 耐 久 消 費 財 (18)	
		フェロアロイ、工具鋼、鉄鋼切断品
		アルミニウム圧延製品、銅電線、銅・銅合金鋳物、アルミニウム鋳物
		リベット
		可変抵抗器、その他の固定抵抗器、ネットワーク抵抗器、チップ抵抗器、アルミ電解コンデンサ、セラミックコンデンサ、同軸コネクタ、スイッチ、半導体素子、集積回路、シリコンウェーハ
		PMモータ、その他の交流電動機、小型電動機
		自動車用スイッチ、自動変速装置部品
	漂白剤、酸・アルカリ洗剤、医薬品	可塑剤、化学石こう、硫酸アルミニウム、液化酸素、液化窒素、塩化ビニル樹脂、ポリアミド系樹脂成形材料、ポリエチレンテレフタレート、柔軟仕上げ剤、陰イオン界面活性剤、陽イオン界面活性剤、非イオン界面活性剤、両性イオン界面活性剤、調合界面活性剤、シリコーン樹脂
	プラスチック日用雑貨	プラスチックフィルム、プラスチック機械器具部品、プラスチック容器、プラスチック発泡製品、その他異形押出製品
	家庭用雑種紙、大人用紙おむつ	加工原紙、感熱紙、段ボール原紙、段ボールシート、セロファン
		ナイロン長繊維、ポリエステル長繊維、その他再生・半合成繊維系、アクリル系、ポリエステル系
		絹・絹紡織物、人絹・アセテート織物、ナイロン長繊維織物、ポリエステル長繊維織物、その他の長繊維織物
		染色絹・絹紡織物、染色人絹・キュプラ・アセテート織物、染色ナイロン長繊維織物、染色ポリエステル長繊維織物、染色ニット生地
	外衣（ニット製）、外衣（織物製）、下着（ニット製）	
合成繊維綱		不織布、ニット生地、細幅織物、組ひも、レース生地、防水樹脂加工
	飲用牛乳、水産練製品、みそ、しょう油、そう菜、清酒、和生菓子、ビスケット類、チョコレート類	
木製いす		パーティクルボード
眼鏡枠および部品		
		けい石



# 統計表

( 鋁工業指数 )

1 福井県業種分類生産指数（原指数）

区分 年月	業種分類														
	総合	製造工業	製造工業											窯業・土石製品工業	化学工業
			鉄鋼業	非鉄金属工業	金属製品工業	はん用機械工業	生産用機械工業	業務用機械工業	電気機械工業	電子部品・デバイス工業	輸送機工業	その他の工業			
ウェイト	10000.0	9989.3	108.9	520.4	370.9	104.4	509.4	15.3	391.2	2479.3	583.4	573.5	317.9	1268.8	
平成25年	96.0	96.0	89.0	91.2	83.4	76.2	99.7	X	124.1	75.0	90.0	103.1	98.0	105.8	
平成26年	97.3	97.3	95.4	91.1	103.6	100.5	119.5	X	113.9	79.3	96.6	109.6	96.6	103.5	
平成27年	100.0	100.0	100.0	100.0	100.0	100.0	100.0	X	100.0	100.0	100.0	100.0	100.0	100.0	
平成28年	101.3	101.3	116.9	109.7	106.9	71.8	110.4	X	99.1	95.3	107.7	104.6	122.9	100.9	
平成29年	108.4	108.4	138.6	111.9	126.6	71.7	101.0	X	122.2	112.5	118.6	97.2	132.5	109.4	
平成30年	109.0	109.0	129.6	102.3	130.9	101.7	115.0	X	156.0	108.5	123.1	90.3	164.1	107.8	
平成25年 1月	90.5	90.6	80.6	75.5	69.8	51.3	113.0	X	132.1	69.6	82.5	104.8	69.4	100.6	
2月	91.0	91.1	85.5	88.9	67.2	75.7	63.5	X	114.5	69.2	87.0	94.2	87.9	112.5	
3月	99.3	99.4	89.0	104.3	78.6	83.0	123.9	X	118.8	72.4	90.8	96.8	98.0	111.3	
4月	99.0	99.1	91.1	93.9	97.8	57.0	96.2	X	113.1	80.8	88.8	112.5	92.6	107.1	
5月	94.9	94.8	88.2	93.7	83.4	64.7	95.8	X	112.0	70.9	88.4	105.0	93.6	111.3	
6月	93.5	93.4	92.3	91.9	91.5	80.4	56.8	X	109.2	73.9	89.8	104.7	101.7	105.6	
7月	103.3	103.3	86.0	96.9	83.2	90.7	135.5	X	138.5	84.8	103.4	113.7	98.5	109.6	
8月	91.0	90.9	86.8	88.9	77.3	73.3	86.2	X	137.5	74.8	79.0	98.8	82.4	98.8	
9月	99.6	99.5	88.4	90.5	91.9	80.7	99.9	X	131.5	85.7	95.9	102.9	112.5	108.1	
10月	100.0	99.9	90.2	93.7	81.5	80.7	99.2	X	133.7	82.3	98.9	112.5	111.7	102.7	
11月	94.3	94.2	97.0	88.0	84.5	97.3	89.9	X	128.7	69.0	91.6	101.8	113.4	98.3	
12月	95.2	95.2	93.4	88.4	94.4	79.4	136.6	X	119.8	66.7	83.9	88.9	114.0	104.1	
平成26年 1月	85.6	85.7	82.8	82.5	88.7	83.5	56.7	X	119.5	58.0	92.2	102.5	77.9	110.4	
2月	92.7	92.8	86.0	87.5	85.6	91.1	135.1	X	130.7	58.7	93.1	120.5	96.7	108.0	
3月	98.9	98.8	94.2	101.1	103.3	110.3	148.2	X	127.1	66.8	94.4	107.7	103.0	108.0	
4月	97.5	97.4	94.2	95.1	107.6	75.8	124.1	X	113.8	73.0	91.4	100.4	96.7	111.7	
5月	94.1	94.1	94.9	97.0	103.8	121.4	137.9	X	105.1	65.0	91.2	115.6	97.0	97.1	
6月	97.8	97.8	98.6	93.5	107.2	83.3	105.6	X	108.1	78.8	100.5	120.0	93.0	109.3	
7月	100.6	100.5	97.9	98.5	114.9	88.7	111.9	X	124.3	85.1	109.0	116.9	99.9	103.3	
8月	90.5	90.5	99.5	80.7	101.3	115.6	113.8	X	91.2	77.0	90.1	103.7	81.5	93.1	
9月	101.2	101.2	102.6	96.0	116.0	127.1	86.8	X	104.1	96.6	106.3	109.9	105.9	99.8	
10月	107.1	107.1	96.9	97.5	105.4	88.7	156.8	X	125.6	100.6	100.3	120.3	112.0	103.2	
11月	97.9	97.9	101.2	83.5	110.2	93.3	101.8	X	107.1	92.6	96.6	100.9	103.5	91.8	
12月	103.4	103.4	96.3	80.3	99.7	127.2	155.8	X	110.6	98.8	94.6	96.8	91.5	106.8	

平成27年=100

											(参考)	(参考)	(参考)	(参考)	(参考)
プラスチック 製品 工業	パルプ・紙 ・紙加工 品工業	繊維 工業	繊維					食料品 工業	家具・ 木製品 工業	鉱業	産業 総合	機械 工業	一般 機械 工業	化学工業 (除医薬品)	電力・ガス 事業
			化学繊維 ・紡績	織物	染色 整理	衣類	その他 の繊維								
684.7	222.0	1487.0	95.0	417.9	414.9	377.5	181.7	243.1	109.1	10.7	11,008.4	4083.0	629.1	780.7	1008.4
94.4	102.3	119.0	143.5	99.9	100.9	162.7	101.1	101.7	83.1	X	107.2	85.2	96.5	109.9	218.1
100.9	103.7	103.3	111.0	101.5	100.4	105.9	104.4	98.6	98.6	X	96.7	90.7	115.7	107.4	90.8
100.0	100.0	100.0	100.0	100.0	100.0	100.0	100.0	100.0	100.0	X	100.0	100.0	100.0	100.0	100.0
102.6	101.1	96.7	95.9	98.4	98.6	91.6	99.2	101.5	107.5	X	100.8	98.7	103.6	101.3	96.0
98.6	87.1	96.5	104.9	97.1	99.0	90.5	97.4	106.9	125.3	X	113.2	111.8	96.0	113.3	160.2
99.2	55.9	94.8	91.2	96.8	100.5	85.6	98.0	107.4	114.5	X	126.4	115.7	112.6	116.1	298.8
92.7	90.3	111.8	157.5	91.8	87.2	158.9	92.4	114.1	69.4	X	109.9	82.4	101.7	104.9	301.8
88.7	100.7	118.5	154.4	95.4	95.3	172.9	93.0	115.4	70.5	X	108.2	75.8	67.5	112.8	279.0
102.3	105.8	125.9	163.8	99.1	103.6	183.7	98.6	119.1	80.8	X	114.6	86.6	118.7	114.3	266.4
95.0	111.6	126.3	165.5	103.7	102.1	184.6	92.3	103.4	78.1	X	111.7	86.5	90.5	111.8	237.4
90.1	101.6	121.3	172.4	101.2	103.1	160.8	99.9	101.0	80.1	X	108.1	80.5	91.2	120.3	239.1
89.5	108.5	121.6	163.5	97.7	103.7	167.3	100.7	91.9	81.4	X	107.0	77.9	63.1	109.6	240.6
96.0	113.2	120.8	144.9	102.6	103.8	161.0	105.2	82.0	88.0	X	119.4	99.3	128.1	121.5	278.5
92.8	81.8	111.8	140.6	95.7	98.0	141.9	103.0	80.2	78.4	X	109.2	83.0	85.3	99.2	290.2
93.6	103.3	117.9	119.9	99.3	106.0	155.9	107.7	73.5	90.4	X	104.1	93.5	98.2	119.5	148.2
98.5	100.5	120.7	115.2	106.8	104.7	160.9	109.1	98.9	97.9	X	100.6	91.8	96.6	109.8	106.5
96.7	112.6	117.3	110.1	104.6	102.3	155.6	105.4	111.1	83.6	X	95.6	81.3	91.0	104.7	108.9
96.8	97.3	114.5	114.5	100.5	101.5	148.9	105.4	129.4	99.0	X	97.5	83.4	125.9	90.2	120.4
92.5	93.7	96.8	109.6	98.3	90.8	96.2	101.4	112.1	86.8	X	88.0	69.3	61.5	107.3	111.7
92.0	100.8	103.8	108.0	99.5	97.2	116.4	100.4	101.8	82.1	X	94.3	80.9	126.2	107.6	109.4
106.8	110.1	105.9	108.2	101.2	105.4	111.6	104.5	115.2	113.8	X	97.6	88.0	141.2	118.7	85.1
102.9	115.1	107.2	110.3	102.9	104.3	115.1	106.1	102.4	106.3	X	94.0	86.1	115.8	119.1	59.8
104.0	97.9	102.4	113.7	99.4	100.3	105.5	101.7	102.5	91.5	X	89.7	83.2	134.1	109.1	46.5
99.0	111.9	105.4	114.8	102.6	104.1	106.6	107.2	82.2	101.2	X	93.9	88.2	101.6	117.9	55.2
105.2	101.7	105.0	116.5	105.7	103.4	102.2	107.2	72.3	99.8	X	100.7	95.7	107.4	113.2	101.6
95.8	94.9	98.0	109.7	96.3	94.4	99.4	101.1	70.1	92.5	X	92.7	85.9	114.0	89.4	113.8
107.7	99.5	104.9	107.2	104.6	101.5	107.1	107.4	75.4	101.8	X	101.3	98.4	94.9	111.3	101.7
102.9	107.0	104.9	113.8	103.5	102.3	105.0	109.4	97.6	115.3	X	106.4	109.6	143.6	95.2	98.9
102.3	108.7	102.5	106.4	102.8	100.3	104.3	101.6	114.5	97.8	X	97.6	95.5	99.1	99.9	94.1
99.2	102.8	102.2	113.4	100.9	100.2	101.7	104.7	137.6	94.1	X	104.1	107.1	149.3	100.6	111.4

1 福井県業種分類生産指数（原指数）

区分 年月	鉱工業 総合	製造工業												
		鉄鋼業	非鉄金属工業	金属製品工業	はん用機械工業	生産用機械工業	業務用機械工業	電気機械工業	電子部品・デバイス工業	輸送機械工業	その他の工業	窯業・土石製品工業	化学工業	
平成27年 1月	93.0	93.1	91.9	87.8	92.0	84.7	62.4	X	113.8	84.4	96.6	118.9	67.6	103.0
2月	96.0	96.1	97.7	90.7	107.6	134.1	123.5	X	100.4	87.1	98.4	87.4	71.6	98.0
3月	104.9	104.9	99.2	104.4	99.7	129.5	164.1	X	110.0	88.8	105.5	97.1	85.3	116.0
4月	100.5	100.4	97.8	101.0	106.1	86.9	71.0	X	92.2	100.0	100.0	105.8	102.1	107.1
5月	93.3	93.2	89.7	101.9	89.9	85.9	111.7	X	83.0	87.2	88.7	98.3	95.8	90.8
6月	104.2	104.2	101.3	113.4	111.4	121.0	67.7	X	86.6	105.0	107.9	112.3	104.5	111.8
7月	106.8	106.7	103.5	116.0	112.6	103.7	128.9	X	102.0	108.2	111.9	95.5	112.9	111.6
8月	93.3	93.3	97.8	91.0	95.5	74.0	102.0	X	80.7	103.6	80.0	81.4	101.5	89.5
9月	102.3	102.3	105.3	106.3	105.2	121.6	69.0	X	84.7	116.6	102.0	100.9	105.9	97.6
10月	103.1	103.1	103.7	97.3	86.5	79.5	95.6	X	112.0	118.9	100.9	102.4	120.6	80.5
11月	101.9	101.9	105.7	91.3	97.4	84.8	67.2	X	114.6	109.2	107.0	102.6	125.7	94.4
12月	100.8	100.8	106.5	98.9	96.0	94.3	137.1	X	119.8	90.9	101.1	97.4	106.4	99.6
平成28年 1月	94.3	94.4	94.9	98.9	90.1	77.5	125.1	X	109.1	86.1	98.0	98.6	71.9	91.4
2月	95.6	95.7	108.8	106.4	99.6	85.3	80.3	X	112.2	84.6	93.8	101.1	102.1	100.4
3月	104.4	104.4	103.2	115.0	108.0	92.7	151.8	X	107.6	89.2	113.8	113.5	111.0	104.0
4月	95.8	95.7	102.7	109.5	109.1	72.9	48.7	X	83.5	87.4	110.8	114.8	108.2	101.5
5月	95.4	95.3	99.9	117.1	94.5	66.6	115.8	X	86.7	84.9	94.2	109.7	110.9	92.5
6月	104.0	104.0	109.9	106.1	110.5	67.2	89.9	X	103.6	97.1	108.0	118.1	139.7	112.1
7月	100.5	100.5	105.1	111.0	111.2	52.4	101.6	X	93.2	100.1	107.6	96.3	139.0	97.2
8月	96.3	96.3	119.6	105.8	110.2	76.3	84.9	X	91.8	95.3	94.3	96.8	114.8	96.0
9月	107.5	107.5	138.5	113.8	100.6	67.3	145.2	X	97.1	105.8	122.3	105.4	135.2	106.1
10月	106.5	106.5	128.6	109.1	117.3	57.1	136.3	X	99.4	102.7	113.7	95.7	148.6	101.6
11月	108.4	108.3	150.0	108.2	124.8	80.1	119.7	X	105.0	104.4	122.7	105.7	151.1	101.1
12月	107.2	107.2	141.4	115.6	106.3	66.5	125.0	X	99.8	105.4	112.9	99.2	142.0	106.9
平成29年 1月	99.3	99.4	141.2	106.3	114.3	65.6	81.5	X	82.3	101.8	107.1	99.0	88.9	109.0
2月	101.9	102.0	124.7	107.8	133.4	70.1	58.3	X	86.4	106.0	116.7	99.8	113.4	109.8
3月	117.6	117.6	135.4	122.8	123.1	82.4	195.6	X	96.3	108.9	125.6	106.1	139.1	126.7
4月	105.9	105.9	137.3	112.6	135.2	66.7	58.7	X	84.0	113.1	113.6	101.2	134.0	109.0
5月	102.4	102.4	125.6	113.4	135.7	58.8	120.5	X	86.8	95.1	103.8	96.5	137.6	105.8
6月	110.8	110.8	128.5	118.6	139.2	70.1	73.7	X	93.3	112.2	123.1	100.7	153.2	124.3
7月	107.2	107.2	129.2	114.0	115.1	71.4	80.7	X	85.5	117.2	123.3	87.1	136.0	113.2
8月	101.9	101.9	126.2	103.7	125.2	77.7	94.3	X	142.1	113.6	108.0	87.2	109.1	92.1
9月	112.3	112.3	140.0	114.3	115.2	71.9	112.8	X	187.2	123.6	126.8	88.8	139.0	106.9
10月	116.1	116.1	159.8	114.8	134.1	80.2	120.7	X	171.7	123.0	125.8	105.9	151.4	109.2
11月	112.6	112.6	146.1	105.5	125.1	70.5	84.8	X	182.5	115.8	129.0	104.9	144.6	106.8
12月	113.0	113.1	169.0	109.2	123.3	74.8	129.8	X	168.8	119.2	120.8	89.1	143.8	99.8

平成27年=100

											(参考)	(参考)	(参考)	(参考)	(参考)
プラスチック 製品 工業	パルプ・紙 ・紙加工 品工業	繊維 工業	繊維					食料品 工業	家具・ 木製品 工業	鉱業	産業 総合	機械 工業	一般 機械 工業	化学工業 (除医薬品)	電力・ガス 事業
			化学繊維 ・紡績	織物	染色 整理	衣類	その他 の繊維								
97.0	89.2	99.1	113.2	99.1	96.6	98.2	99.3	103.4	82.2	X	94.7	86.3	67.6	105.4	111.0
99.8	88.7	100.3	95.9	99.0	97.4	107.0	98.7	106.6	89.7	X	97.6	96.0	126.2	105.7	112.9
105.6	103.1	104.9	111.2	101.2	103.5	110.9	101.2	115.5	107.5	X	103.9	104.0	158.5	119.0	94.2
95.8	114.0	104.6	110.1	102.2	106.1	103.8	105.4	104.2	102.4	X	98.4	95.2	73.5	117.2	77.6
99.1	94.6	96.6	92.2	95.6	96.2	99.2	96.9	99.7	86.4	X	91.7	89.8	105.4	97.7	75.7
108.1	111.4	101.8	101.5	101.0	101.6	104.1	99.4	89.7	101.1	X	103.7	99.6	78.8	110.3	99.4
93.4	109.3	101.4	108.7	102.1	103.7	96.9	100.3	76.1	108.1	X	107.1	110.5	123.7	115.3	110.2
95.4	65.1	95.4	102.2	96.6	94.4	93.0	96.3	74.4	90.9	X	94.8	97.1	97.1	86.6	109.2
99.0	104.3	99.2	97.5	99.5	100.7	98.1	98.0	78.3	107.0	X	102.7	105.7	79.5	95.3	106.6
100.0	111.1	101.7	101.8	104.9	101.2	96.9	105.1	96.9	121.2	X	102.3	111.5	92.0	82.2	94.6
101.3	108.7	99.6	87.8	100.5	101.4	99.4	99.8	119.1	106.9	X	101.8	103.3	69.9	81.2	100.6
105.4	100.6	95.4	77.9	98.3	97.2	92.6	99.7	136.0	96.6	X	101.4	100.9	127.9	84.2	107.7
102.2	93.2	93.6	91.1	100.0	93.0	87.4	94.4	105.2	96.4	X	93.5	94.7	116.6	84.6	85.3
101.7	98.7	97.7	71.4	104.0	99.7	95.0	98.2	105.6	104.7	X	102.2	88.2	82.0	92.6	167.9
101.4	101.0	99.7	101.2	103.3	100.3	94.9	99.6	117.1	113.6	X	107.0	102.6	141.6	103.0	132.9
95.6	109.2	98.2	104.2	97.9	101.7	93.0	98.6	102.2	97.7	X	95.3	85.1	53.3	103.9	90.5
97.1	89.2	95.5	110.8	95.6	94.0	91.0	99.8	102.5	94.4	X	94.8	89.8	106.8	99.9	89.7
107.4	104.0	99.7	106.5	98.3	103.3	94.6	102.1	84.2	110.5	X	103.2	97.7	87.0	108.7	94.8
96.2	113.0	96.0	95.9	97.9	97.4	89.8	101.3	80.0	109.3	X	100.5	99.4	93.1	103.5	100.2
104.3	78.1	93.7	104.9	94.8	94.9	87.7	95.3	79.2	110.6	X	96.8	93.0	83.7	94.1	101.2
106.7	106.1	95.7	98.7	96.0	97.6	89.8	101.0	81.9	109.4	X	105.1	111.2	130.9	111.7	80.7
108.7	113.3	97.2	107.2	97.4	98.1	90.9	102.8	98.6	120.8	X	101.7	107.0	122.5	106.8	54.8
106.1	112.0	96.3	71.4	100.2	101.6	91.3	98.8	126.7	115.0	X	104.1	108.3	112.4	101.1	61.8
104.1	95.5	96.6	88.0	95.9	101.0	94.0	97.9	135.0	107.2	X	105.9	107.2	113.7	105.5	92.6
93.1	91.9	94.2	118.7	95.7	93.5	87.1	94.1	102.3	96.2	X	99.6	97.2	79.3	112.1	102.5
85.4	103.1	97.5	106.1	96.2	98.1	97.1	95.8	103.5	110.4	X	102.0	98.8	61.3	112.8	103.1
106.2	112.1	101.6	113.8	98.9	104.7	98.6	100.2	114.7	157.5	X	114.7	120.3	175.3	127.8	85.9
98.4	105.8	98.9	107.7	97.5	100.1	98.0	96.5	100.7	135.2	X	102.2	102.4	61.1	116.1	65.2
97.1	94.9	95.0	115.0	94.1	96.2	90.1	94.2	105.4	117.5	X	99.3	97.8	109.5	118.3	68.2
100.1	113.7	99.3	110.6	96.2	101.1	97.6	100.3	95.7	159.9	X	114.9	106.1	74.2	122.9	155.3
101.3	117.0	95.7	104.6	94.0	97.5	91.9	98.7	86.7	116.0	X	117.4	109.2	79.6	123.6	218.7
93.7	51.1	91.1	103.7	94.7	92.6	80.1	95.2	85.7	107.9	X	112.5	112.2	92.1	90.2	218.4
97.3	38.7	96.7	93.9	97.5	103.4	88.1	99.2	82.5	128.8	X	122.0	127.4	105.6	115.9	218.7
104.8	65.8	96.4	95.6	101.0	100.4	86.1	98.8	103.9	130.3	X	126.0	126.4	112.5	109.1	224.5
103.7	75.4	96.1	93.1	100.9	101.4	84.4	98.9	145.8	129.5	X	122.7	118.9	81.9	113.9	223.0
102.2	75.2	95.1	96.5	97.9	99.2	86.7	96.3	156.2	113.9	X	124.6	124.3	119.7	97.3	239.4

1 福井県業種分類生産指数（原指数）

区分 年月	鉱工業 総合	製 造 工 業	鉄鋼業	非鉄金 属工業	金属製 品工業	はん用 機 械 工 業	生産用 機 械 工 業	業務用 機 械 工 業	電気機 械工業	電子部品・ デバイス工業	輸送機 械工業	その他 の工業	窯業・ 土石製 品工業	化 学 工 業	
平成30年	1月	102.3	102.4	146.0	99.9	113.0	82.2	62.2	X	164.9	108.3	111.1	84.6	98.9	106.2
	2月	100.9	101.1	110.7	96.9	125.1	98.5	163.3	X	178.1	95.8	120.0	76.2	102.8	88.2
	3月	117.1	117.1	141.6	117.5	135.0	95.1	166.1	X	192.3	104.8	134.0	79.3	165.3	121.0
	4月	112.3	112.3	127.5	108.1	151.6	104.4	116.7	X	133.6	113.1	124.9	98.0	164.6	113.7
	5月	104.4	104.4	127.0	106.0	127.6	121.8	85.0	X	119.9	103.9	118.9	99.4	160.6	100.5
	6月	114.8	114.8	126.3	107.9	152.9	156.8	156.1	X	140.6	113.4	126.1	91.5	182.4	113.8
	7月	111.3	111.3	133.0	104.2	112.6	123.9	87.2	X	149.1	118.1	130.8	91.7	172.1	116.7
	8月	101.6	101.6	114.2	87.7	128.4	104.8	104.5	X	138.3	105.8	110.8	79.8	149.7	97.7
	9月	108.1	108.1	120.4	96.8	139.1	95.5	114.5	X	150.4	107.9	123.9	92.1	168.1	111.7
	10月	114.8	114.8	134.8	102.8	129.3	86.0	92.2	X	170.2	121.1	126.7	99.9	208.6	113.4
	11月	111.2	111.2	131.2	101.3	129.2	78.9	86.6	X	173.0	108.8	132.1	95.2	205.1	110.3
	12月	109.1	109.1	142.3	98.5	127.4	72.6	145.3	X	161.4	100.4	117.6	96.0	190.8	100.6
平成31年	1月	98.0	98.1	119.9	95.8	110.0	100.9	48.2	X	160.5	91.9	118.3	85.3	141.1	106.1
	2月	100.7	100.8	119.5	98.2	120.7	90.8	88.2	X	158.0	96.4	123.2	89.3	172.7	86.7
	3月	112.6	112.7	124.3	115.5	127.4	115.2	179.7	X	177.5	100.7	121.9	94.9	186.3	106.1



平成27年=100

										(参考)	(参考)	(参考)	(参考)	(参考)	
プラスチック 製品 工業	パルプ・紙 ・紙加工 品工業	繊維 工業	繊維					食品 工業	家具・ 木製品 工業	鉱業	産 業 総 合	機 械 工 業	一 般 機 械 工 業	化学工業 (除医薬品)	電力・ガス 事業
			化学繊維 ・紡績	織物	染色 整理	衣類	その他 の繊維								
92.9	60.1	93.5	104.5	96.2	93.9	87.5	93.5	125.2	115.9	X	114.7	107.7	66.7	108.7	237.0
91.9	40.2	86.6	89.4	89.2	84.9	82.7	91.2	110.4	114.4	X	111.9	115.7	151.2	80.4	220.7
106.4	64.7	101.1	105.6	102.2	109.3	89.6	101.0	124.2	126.7	X	129.6	124.9	153.9	126.6	253.5
98.3	58.7	97.1	103.8	96.7	104.5	87.4	97.7	114.7	115.4	X	127.9	117.0	115.1	133.7	282.7
97.3	62.6	95.6	110.1	95.7	102.6	83.8	96.6	104.8	103.0	X	123.0	105.7	91.4	110.4	307.0
97.7	59.3	97.4	101.0	95.9	104.1	89.2	100.8	87.7	110.9	X	131.2	124.3	155.2	124.9	293.4
101.2	60.7	97.1	113.7	96.9	104.1	84.0	99.9	80.8	112.5	X	132.2	119.3	95.0	131.2	339.0
98.3	46.6	92.6	104.1	94.0	98.1	79.8	97.7	77.6	92.7	X	116.9	109.5	105.2	97.3	269.5
98.8	50.9	92.8	67.5	95.7	99.5	84.4	101.3	78.6	117.8	X	127.5	114.6	110.5	120.2	319.2
102.3	51.6	95.2	67.5	99.5	102.2	85.5	104.3	112.1	135.2	X	133.3	121.9	90.6	130.5	317.2
103.8	55.2	94.5	63.1	100.5	101.6	87.5	95.8	133.7	110.8	X	132.5	114.5	84.7	124.7	344.1
101.2	59.6	93.7	63.5	98.8	101.6	85.8	96.1	139.0	118.9	X	135.9	113.6	131.9	104.6	401.8
93.9	48.2	93.4	72.7	108.1	91.2	82.3	98.1	113.1	99.2	X	124.7	96.9	57.4	118.5	390.0
94.2	48.7	95.6	62.2	109.9	96.2	86.7	97.1	104.4	101.0	X	129.7	104.9	88.5	121.4	416.7
95.7	51.5	97.5	69.4	111.4	100.7	82.1	104.5	108.5	109.8	X	133.6	121.5	167.9	133.6	341.6

2 福井県業種分類出荷指数（原指数）

区分 年月	業種分類														
	総合	製造工業	製造工業											窯業・土石製品工業	化学工業
			鉄鋼業	非鉄金属工業	金属製品工業	はん用機械工業	生産用機械工業	業務用機械工業	電気機械工業	電子部品・デバイス工業	輸送機械工業	その他の工業			
ウェイト	10000.0	9994.2	160.0	861.1	348.3	122.8	471.8	14.3	682.0	1918.0	852.7	437.5	265.5	1244.6	
平成25年	96.2	96.2	89.9	90.6	83.3	77.7	97.8	X	120.5	76.6	90.1	103.1	101.0	104.4	
平成26年	99.3	99.3	95.9	89.7	106.9	111.8	120.0	X	109.8	84.6	96.2	109.6	100.0	102.8	
平成27年	100.0	100.0	100.0	100.0	100.0	100.0	100.0	X	100.0	100.0	100.0	100.0	100.0	100.0	
平成28年	103.6	103.6	124.2	111.8	102.3	73.7	109.7	X	100.0	105.2	107.3	104.6	121.2	99.3	
平成29年	109.0	109.0	149.8	112.2	120.6	74.4	102.6	X	126.5	117.0	118.0	97.2	129.9	100.4	
平成30年	108.5	108.5	138.8	101.8	126.4	92.7	113.9	X	155.6	108.7	122.4	90.3	161.0	94.5	
平成25年 1月	91.1	91.1	89.0	74.6	71.3	55.7	105.1	X	125.4	77.0	83.6	104.8	68.8	94.1	
2月	90.1	90.1	86.5	88.7	66.0	79.7	64.0	X	113.1	58.0	87.1	94.2	97.9	101.7	
3月	104.6	104.6	87.9	105.0	79.0	96.6	133.4	X	123.3	62.6	90.9	96.8	101.1	110.8	
4月	99.2	99.2	91.5	92.9	97.5	50.7	90.6	X	113.8	80.3	90.1	112.5	92.4	106.7	
5月	93.0	93.0	91.6	92.6	87.3	68.9	92.5	X	109.6	69.8	87.6	105.0	103.1	106.5	
6月	89.7	89.7	94.5	90.9	88.6	80.8	54.7	X	108.4	64.6	89.9	104.7	102.5	100.4	
7月	101.8	101.8	85.0	96.9	82.1	98.8	126.7	X	133.4	86.4	102.3	113.7	103.3	106.7	
8月	93.2	93.2	86.9	89.4	78.9	70.2	85.1	X	123.1	81.9	79.8	98.8	91.4	106.6	
9月	101.3	101.3	88.4	90.2	90.0	81.2	98.7	X	125.6	101.9	96.4	102.9	109.0	101.4	
10月	101.1	101.0	92.0	94.7	80.3	84.2	98.8	X	124.4	91.7	98.9	112.5	110.7	110.0	
11月	94.1	94.0	89.5	86.1	82.4	91.4	88.8	X	126.8	72.8	90.9	101.8	115.4	99.1	
12月	95.3	95.3	95.7	85.5	96.3	74.3	135.4	X	119.1	72.1	84.0	88.9	116.1	108.2	
平成26年 1月	89.3	89.3	85.0	80.0	98.4	89.7	60.2	X	122.0	58.4	93.1	102.5	82.5	109.5	
2月	96.1	96.1	91.7	84.4	86.6	105.3	137.4	X	120.7	58.9	93.4	120.5	94.6	105.1	
3月	105.4	105.4	89.1	100.7	103.6	123.2	156.9	X	117.9	74.8	97.1	107.7	108.7	100.7	
4月	100.1	100.0	92.5	93.9	107.1	66.4	119.6	X	109.5	80.4	91.2	100.4	109.3	107.3	
5月	93.9	93.9	93.8	96.1	112.6	110.5	131.0	X	97.2	68.1	91.5	115.6	98.6	96.4	
6月	96.4	96.4	97.7	91.7	110.9	89.9	106.2	X	102.6	73.8	99.7	120.0	101.4	104.6	
7月	102.0	102.0	101.7	98.3	115.8	113.0	109.6	X	117.7	91.0	110.3	116.9	104.5	102.6	
8月	92.6	92.6	100.9	81.0	98.9	109.1	115.1	X	89.5	88.3	82.7	103.7	80.2	98.9	
9月	106.6	106.6	101.5	95.3	123.6	137.7	89.4	X	107.3	113.5	106.3	109.9	105.0	100.7	
10月	110.1	110.1	100.3	96.6	109.0	139.9	154.6	X	119.5	114.1	101.6	120.3	116.3	110.1	
11月	96.1	96.0	102.2	81.7	109.6	134.9	102.4	X	105.7	92.0	92.5	100.9	106.3	89.4	
12月	102.9	102.9	94.9	77.0	106.6	121.4	157.6	X	108.0	101.3	95.0	96.8	92.1	108.1	

平成27年=100

											(参考)	(参考)	(参考)	(参考)	(参考)
プラスチック 製品 工業	パルプ・紙 ・紙加工 品工業	繊維 工業	繊維					食料品 工業	家具・ 木製品 工業	鉱業	産業 総合	機械 工業	一般 機械 工業	化学工業 (除医薬品)	電力・ガス 事業
			化学繊維 ・紡績	織物	染色 整理	衣類	その他 の繊維								
671.9	294.1	1383.8	86.1	293.6	472.9	352.2	179.0	192.2	73.6	5.8	11,389.7	4061.6	608.9	886.9	1389.7
102.6	102.5	107.8	154.9	95.8	100.4	119.7	101.2	107.7	79.3	X	111.1	89.5	94.5	106.4	218.3
102.5	101.7	104.6	115.2	100.3	100.6	111.5	103.7	97.3	94.7	X	98.2	96.2	117.7	105.0	90.7
100.0	100.0	100.0	100.0	100.0	100.0	100.0	100.0	100.0	100.0	X	100.0	100.0	100.0	100.0	100.0
99.9	97.4	97.8	100.9	99.4	98.4	94.6	98.3	100.8	104.4	X	102.7	104.3	102.1	98.9	96.1
97.0	90.7	96.4	104.8	97.3	99.4	88.4	98.9	106.4	126.5	X	115.3	115.8	96.8	99.3	160.4
95.7	71.0	94.7	104.7	97.9	100.0	80.0	99.8	106.1	113.8	X	131.8	119.6	109.5	94.5	299.2
91.2	92.4	108.0	169.4	91.2	89.7	140.3	90.7	107.0	70.9	X	116.8	89.1	94.3	94.2	302.2
94.7	96.1	123.6	176.1	90.2	94.6	191.5	96.1	106.8	66.2	X	113.2	75.0	69.0	97.6	279.3
172.0	109.2	125.0	183.9	93.1	106.1	174.3	102.0	107.5	77.5	X	124.4	88.4	127.3	112.6	266.7
101.8	111.8	123.2	174.3	101.3	101.1	171.5	97.9	103.8	69.7	X	116.1	88.4	83.4	109.6	237.7
92.6	109.6	103.2	167.1	96.8	102.4	95.2	100.9	99.8	72.7	X	110.9	83.0	88.3	110.3	239.4
94.8	96.5	104.8	163.3	91.2	102.0	106.9	102.5	103.7	66.0	X	108.2	76.9	62.4	100.9	240.9
94.9	108.6	103.7	144.6	96.7	102.4	100.8	105.1	101.7	77.4	X	123.5	102.8	121.3	113.2	278.9
91.4	86.1	101.8	127.6	93.3	94.1	112.8	101.9	99.4	80.1	X	117.3	88.6	83.3	110.0	290.7
93.9	101.7	107.2	141.2	97.1	109.6	104.0	107.0	96.2	104.5	X	107.1	103.9	96.7	106.0	148.4
100.0	101.1	103.0	132.9	105.4	104.0	90.6	106.3	108.1	85.4	X	101.7	99.4	96.3	117.5	106.5
103.7	109.4	98.4	164.7	99.3	100.0	75.3	106.5	116.4	82.7	X	95.9	88.1	89.2	103.6	109.0
99.6	107.0	92.1	113.8	93.9	99.2	73.0	97.6	141.4	98.9	X	98.4	90.0	122.0	101.0	120.4
94.8	94.0	102.2	114.1	99.5	89.3	119.4	101.6	92.8	86.2	X	92.0	77.6	66.5	107.2	111.6
96.8	97.4	118.3	108.9	99.7	95.9	176.2	98.8	89.1	89.3	X	97.8	87.1	129.3	103.7	109.4
127.4	104.9	125.3	135.3	96.1	110.7	173.7	111.6	103.0	107.3	X	102.9	97.9	149.2	104.6	85.0
95.3	105.9	122.0	133.0	102.6	103.9	170.3	101.5	84.2	100.0	X	95.1	91.8	108.7	110.2	59.7
100.9	97.1	97.1	103.0	98.3	101.7	86.4	101.7	83.1	79.1	X	88.1	86.6	126.0	104.0	46.4
103.9	95.2	101.7	120.1	98.6	105.2	96.2	99.3	86.0	90.5	X	91.4	88.4	102.7	108.2	55.1
98.1	104.8	98.5	117.6	104.3	101.2	79.3	110.7	86.3	87.1	X	102.0	102.3	109.7	108.7	101.6
96.1	93.7	94.6	107.6	95.8	91.7	93.0	96.8	84.6	85.2	X	95.2	91.2	113.8	98.9	113.9
112.9	100.5	106.9	119.4	101.3	106.2	107.6	110.5	98.2	101.9	X	106.0	109.0	100.5	108.5	101.7
94.6	108.1	101.2	108.3	104.1	103.2	90.2	109.1	104.7	115.5	X	108.7	117.8	149.8	107.7	98.9
101.7	108.4	93.0	102.5	102.1	100.3	68.4	102.5	116.4	97.0	X	95.8	96.8	107.7	93.7	94.1
107.3	109.9	94.4	112.9	100.7	98.0	77.1	100.1	138.9	96.9	X	103.9	108.2	148.5	104.6	111.4

2 福井県業種分類出荷指数（原指数）

区分 年月	鉱工業 総合	製 造 工 業	業 種 分 類											
			鉄鋼業	非鉄金 属工業	金属製 品工業	はん用 機 械 工 業	生産用 機 械 工 業	業務用 機 械 工 業	電気機 械工業	電子部品・ デバイス工業	輸送機 械工業	その他 の工業	窯業・ 土石製 品工業	化 学 工 業
平成27年 1月	95.7	95.7	93.8	86.0	98.8	103.7	61.5	X	111.5	96.2	96.6	118.9	65.4	97.7
2月	96.3	96.3	94.9	89.6	103.2	126.8	123.4	X	102.8	78.3	98.1	87.4	78.6	97.8
3月	107.9	107.9	96.6	104.1	107.1	129.9	161.9	X	107.2	92.3	107.9	97.1	85.6	110.9
4月	102.8	102.8	98.2	100.3	106.3	88.8	74.1	X	91.9	110.3	99.6	105.8	97.8	102.4
5月	91.2	91.2	89.3	102.4	91.7	60.5	109.1	X	79.9	86.0	87.9	98.3	92.9	93.5
6月	101.4	101.4	102.5	113.7	111.5	113.5	69.9	X	91.8	94.2	107.1	112.3	104.1	107.7
7月	105.1	105.1	99.8	117.8	105.0	94.3	122.9	X	103.3	104.1	111.4	95.5	113.1	108.3
8月	92.9	92.9	95.7	92.3	100.4	84.7	101.5	X	81.5	105.6	78.5	81.4	103.4	92.1
9月	104.0	104.0	102.0	107.1	105.1	112.1	71.1	X	90.0	129.0	103.6	100.9	108.9	96.5
10月	104.1	104.1	106.4	97.5	87.9	110.5	94.8	X	113.1	118.7	101.6	102.4	124.9	92.3
11月	99.6	99.6	109.6	91.3	91.0	80.1	72.5	X	110.7	103.8	105.8	102.6	118.7	99.5
12月	99.1	99.1	111.3	97.9	91.9	95.0	137.3	X	116.4	81.5	101.8	97.4	106.6	101.4
平成28年 1月	97.5	97.5	100.2	100.1	92.1	81.3	120.5	X	107.2	94.7	97.4	98.6	76.4	93.0
2月	96.3	96.3	108.2	106.1	97.0	81.6	82.8	X	114.0	73.5	93.5	101.1	105.0	97.5
3月	108.2	108.2	104.8	115.8	106.7	105.2	156.3	X	107.0	84.9	115.0	113.5	107.1	109.6
4月	99.1	99.1	110.6	109.5	102.0	59.0	50.0	X	82.7	99.2	109.2	114.8	114.0	102.1
5月	94.8	94.8	114.9	118.2	95.4	59.1	107.2	X	85.5	85.4	94.6	109.7	105.7	94.2
6月	103.6	103.6	112.7	105.5	103.6	65.8	91.3	X	104.5	100.3	108.7	118.1	143.2	104.7
7月	103.0	103.0	114.0	113.4	99.9	56.5	103.7	X	92.9	113.2	108.5	96.3	139.5	96.2
8月	101.7	101.7	127.1	107.6	108.4	59.7	80.9	X	96.2	125.3	93.4	96.8	115.0	97.7
9月	112.9	112.9	146.3	117.1	101.8	81.5	144.0	X	98.7	134.3	122.8	105.4	128.4	99.4
10月	107.3	107.3	124.2	112.1	104.7	71.9	136.1	X	98.8	121.1	110.9	95.7	142.8	96.5
11月	108.9	108.9	165.7	110.7	114.1	89.6	118.6	X	108.3	114.4	120.8	105.7	141.9	97.9
12月	109.6	109.6	161.3	126.0	101.5	73.0	125.2	X	104.3	116.5	112.2	99.2	134.8	102.8
平成29年 1月	99.3	99.4	154.3	109.3	100.5	66.8	79.0	X	94.0	104.3	108.8	99.0	89.0	98.5
2月	101.7	101.7	141.5	109.4	124.9	83.6	63.1	X	102.4	98.6	115.4	99.8	114.0	97.4
3月	117.1	117.1	132.2	123.4	113.5	86.9	191.4	X	103.8	109.9	126.6	106.1	139.7	110.2
4月	104.6	104.6	139.4	109.3	134.8	59.6	62.3	X	92.9	108.9	113.1	101.2	133.9	101.0
5月	100.4	100.4	140.1	115.1	130.4	56.1	116.1	X	94.0	95.1	104.6	96.5	128.1	93.5
6月	109.6	109.6	135.9	119.0	127.8	77.0	79.4	X	100.2	116.1	120.9	100.7	158.6	111.6
7月	105.7	105.7	137.3	113.3	114.7	68.4	81.7	X	89.9	125.6	121.3	87.1	130.2	97.7
8月	105.8	105.8	131.0	106.1	122.6	72.4	101.6	X	132.5	129.6	108.9	87.2	105.7	92.5
9月	116.6	116.6	147.0	114.3	109.2	80.1	112.9	X	185.1	136.3	123.0	88.8	131.2	100.9
10月	117.6	117.6	189.9	114.7	120.9	86.3	121.6	X	168.8	130.2	125.9	105.9	143.6	102.6
11月	114.1	114.1	166.3	103.9	123.3	69.7	88.7	X	180.5	125.0	128.7	104.9	142.9	96.6
12月	115.8	115.9	182.9	108.0	124.7	85.6	133.9	X	173.9	124.1	118.4	89.1	141.3	101.8

平成27年=100

											(参考)	(参考)	(参考)	(参考)	(参考)	
プラスチック 製品 工業	パルプ・紙 ・紙加工 品工業	繊維 工業	繊維					食料品 工業	家具・ 木製品 工業	鉱業	X	産業 総合	機械 工業	一般 機械 工業	化学工業 (除医薬品)	電力・ガス 事業
			化学繊維 ・紡績	織物	染色 整理	衣類	その他 の繊維									
94.1	92.1	101.7	114.0	98.9	90.2	119.0	96.8	91.8	89.4	X	97.5	95.1	71.6	97.1	111.0	
96.7	92.6	113.1	106.8	97.0	95.5	159.4	97.7	93.0	94.2	X	98.3	93.6	125.0	102.7	112.9	
110.0	114.2	116.9	112.9	97.3	109.3	151.4	103.4	96.7	106.4	X	106.2	107.6	155.6	110.7	94.2	
96.6	98.8	117.9	103.2	104.8	105.0	156.3	104.6	90.4	106.8	X	99.7	99.9	76.9	107.0	77.6	
94.8	93.5	90.8	88.4	96.6	96.6	78.0	92.3	85.8	80.9	X	89.3	87.1	97.4	99.0	75.7	
108.7	99.4	100.6	100.3	100.2	103.1	96.1	103.7	89.6	93.4	X	101.2	94.5	80.8	105.1	99.4	
99.2	104.1	94.8	101.0	104.4	104.3	68.1	103.3	92.3	98.7	X	105.7	107.3	116.3	109.3	110.2	
93.9	81.7	90.6	87.2	95.1	90.1	86.0	95.5	89.3	90.6	X	94.9	94.7	97.9	91.3	109.3	
99.8	94.1	95.9	102.8	99.5	105.1	75.7	101.9	100.9	107.3	X	104.3	109.9	81.1	94.5	106.6	
101.0	107.7	97.8	99.3	107.3	102.0	78.8	107.8	108.0	127.2	X	102.9	110.9	97.0	98.2	94.7	
100.2	112.4	91.3	93.8	101.1	102.5	62.3	101.4	120.7	109.7	X	99.8	100.9	73.7	93.0	100.7	
105.0	109.2	88.8	90.3	98.0	96.3	69.0	91.7	141.6	95.2	X	100.2	98.4	126.8	92.2	107.7	
97.4	90.9	99.9	87.2	101.1	90.9	117.1	94.3	89.2	97.0	X	96.0	100.0	112.1	89.3	85.2	
99.9	90.0	113.9	101.2	103.5	93.9	164.1	91.5	94.9	101.3	X	105.0	86.0	83.4	91.3	168.0	
101.3	103.3	119.5	109.0	102.7	106.1	164.7	98.4	95.7	116.0	X	111.2	104.0	145.5	111.2	132.9	
93.0	98.6	106.8	98.0	98.9	100.4	127.7	100.0	90.3	100.0	X	98.1	91.5	52.4	103.9	90.5	
95.9	94.2	88.8	88.9	98.6	94.7	69.3	95.4	88.3	95.3	X	94.2	89.1	96.9	99.7	89.8	
105.1	99.8	97.9	101.7	100.3	104.7	83.9	101.2	91.1	111.3	X	102.5	100.8	87.0	99.5	94.9	
99.7	98.3	93.0	101.7	98.4	95.7	78.8	100.6	95.2	92.1	X	102.7	105.9	93.8	99.8	100.3	
98.8	89.1	86.4	100.2	94.7	85.9	70.5	98.4	94.2	112.3	X	101.6	106.5	76.9	97.1	101.3	
103.5	91.5	95.4	111.6	97.0	109.2	68.3	101.8	103.2	103.8	X	109.0	125.3	130.1	100.4	80.7	
102.4	101.0	89.0	94.0	99.0	95.3	65.9	99.3	105.5	115.5	X	100.9	115.4	122.5	97.8	54.8	
101.2	103.9	91.2	108.1	103.2	102.2	56.2	103.6	123.3	108.7	X	103.2	114.4	112.0	96.6	61.7	
100.0	108.2	91.6	108.9	95.8	101.9	68.2	95.4	138.8	99.8	X	107.6	113.0	113.1	100.3	92.5	
92.3	82.6	97.6	109.6	96.9	90.9	106.1	93.8	89.6	95.9	X	99.7	99.4	77.0	96.3	102.5	
84.4	90.2	110.4	106.5	96.0	97.0	148.5	96.4	94.1	114.3	X	101.9	98.2	68.1	94.3	103.0	
104.3	104.8	115.4	141.7	93.8	109.0	142.5	101.4	97.5	143.4	X	113.3	121.2	169.0	104.3	85.9	
98.9	100.7	107.1	89.3	101.5	98.5	130.6	101.1	91.4	107.9	X	99.8	100.2	62.7	102.3	65.1	
93.4	96.0	92.1	85.2	97.5	96.8	80.5	97.3	95.6	117.7	X	96.5	98.2	103.3	96.6	68.2	
97.4	98.1	96.4	101.3	94.5	103.8	83.3	103.3	96.5	165.7	X	115.2	109.0	79.8	105.5	155.5	
99.0	101.6	89.6	96.9	92.9	96.3	70.9	99.4	100.7	125.0	X	119.6	111.8	79.4	98.1	219.0	
91.7	78.1	85.9	102.2	95.0	92.6	61.4	93.5	100.7	113.8	X	119.6	120.7	96.1	91.5	218.7	
97.8	76.1	94.4	108.1	95.3	111.0	63.7	103.1	102.8	141.9	X	129.1	137.2	105.9	104.2	219.0	
101.7	81.2	91.7	106.9	102.4	96.1	67.8	102.3	109.6	138.3	X	130.6	133.2	113.0	99.8	224.8	
101.1	84.0	89.3	108.9	103.4	103.0	47.6	103.1	142.0	128.8	X	127.4	129	84.3	97.1	223.2	
101.4	95.4	87.3	100.5	98.8	97.5	58.3	92.3	156.6	124.7	X	131.0	131.1	123.2	101.0	239.7	

2 福井県業種分類出荷指数（原指数）

区分 年月	鉱工業 総合 工業	製 造 工 業	鉄鋼業	非鉄金 属工業	金属製 品工業	はん用 機 械 工 業	生産用 機 械 工 業	業務用 機 械 工 業	電気機 械工業	電子部品・ デバイス工業	輸送機 械工業	その他 の工業	窯業・ 土石製 品工業	化 学 工 業
平成30年 1月	103.9	103.9	174.1	98.9	104.6	64.2	67.9	X	162.8	108.5	110.0	84.6	96.9	96.2
2月	101.1	101.1	130.6	95.4	116.5	79.1	156.2	X	179.1	86.1	119.3	76.2	99.2	73.1
3月	119.2	119.2	156.5	117.9	127.4	116.8	163.8	X	186.5	97.0	130.4	79.3	160.8	114.9
4月	107.3	107.3	143.8	106.2	136.0	74.4	114.9	X	132.4	103.7	123.8	98.0	163.6	90.7
5月	102.6	102.6	134.9	107.5	128.3	80.9	84.6	X	127.5	95.8	120.2	99.4	157.8	95.5
6月	112.0	112.0	145.6	108.0	142.0	117.0	153.4	X	141.3	108.1	126.2	91.5	180.4	101.4
7月	111.1	111.1	148.3	103.7	126.4	120.3	89.0	X	151.6	121.0	131.4	91.7	171.1	97.5
8月	104.9	104.9	129.0	87.4	125.9	97.2	101.9	X	132.1	125.2	113.3	79.8	149.5	95.4
9月	109.4	109.4	132.6	95.9	132.7	103.2	113.6	X	150.0	120.0	121.1	92.1	168.7	91.7
10月	115.7	115.7	121.2	101.8	128.6	90.9	92.9	X	169.0	133.6	132.5	99.9	211.2	97.8
11月	108.4	108.4	126.5	101.3	125.8	92.0	88.1	X	170.4	106.7	128.1	95.2	195.5	90.4
12月	106.4	106.4	122.0	97.6	123.0	76.2	140.4	X	165.0	98.4	112.4	96.0	177.1	89.4
平成31年 1月	97.0	97.0	124.0	94.3	110.9	82.8	51.2	X	155.6	88.9	119.6	85.3	139.3	89.7
2月	97.4	97.4	121.6	96.9	122.4	75.0	88.9	X	150.4	77.3	123.4	89.3	168.4	68.7
3月	109.6	109.6	124.9	114.6	114.8	109.1	170.5	X	173.5	89.3	123.4	94.9	185.3	80.3

平成27年=100

											(参考)	(参考)	(参考)	(参考)	(参考)
プラスチック 製品 工業	パルプ・紙 ・紙加工 品工業	繊維						食品 工業	家具・ 木製品 工業	鉱業	産 業 総 合	機 械 工 業	一 般 機 械 工 業	化学工業 (除医薬品)	電力・ガス 事業
		化学繊維 ・紡績	織物	染色 整理	衣類	その他 の繊維									
89.1	72.1	101.5	124.0	97.7	90.4	119.3	91.4	109.4	125.4	X	120.1	111.9	68.1	93.7	237.2
88.6	66.6	97.4	107.6	89.2	84.4	122.5	90.8	98.2	123.2	X	115.7	116.7	139.6	61.9	220.9
104.3	80.2	114.5	125.7	100.5	112.3	132.4	102.4	102.5	138.4	X	135.6	127.6	153.9	116.1	253.8
93.2	70.7	101.4	95.5	98.5	103.0	101.7	104.4	101.7	114.9	X	128.8	113.2	107.2	94.3	283.2
92.3	69.0	93.9	112.2	97.7	101.9	72.2	100.0	96.8	103.7	X	127.6	104.5	84.2	99.8	307.5
92.6	69.6	94.9	102.2	94.9	105.2	76.3	101.0	91.6	108.9	X	134.2	123.0	145.2	103.6	293.9
97.5	72.1	91.4	120.7	99.2	102.3	56.9	103.8	95.1	109.9	X	139.0	124.7	96.9	99.1	339.6
91.5	64.8	87.6	104.8	95.4	97.1	59.1	97.6	92.8	100.1	X	125.1	120.3	101.6	94.1	270.0
103.3	69.3	89.6	117.2	96.6	100.3	56.9	101.1	99.9	106.7	X	135.1	123.9	110.7	89.1	319.7
98.0	72.9	89.8	96.3	103.8	101.4	53.2	105.1	116.6	118.5	X	140.4	133.1	91.9	102.5	317.8
100.9	71.7	86.5	82.4	102.1	100.7	46.0	104.9	131.8	110.8	X	137.2	119.1	88.3	91.7	344.7
97.5	73.1	88.1	67.5	99.3	100.5	63.8	94.7	137.1	104.8	X	142.6	116.7	126.2	87.5	402.5
89.5	65.7	90.5	57.3	109.6	88.1	83.8	94.8	94.6	91.8	X	132.8	101.9	57.9	91.1	390.6
92.2	66.6	104.0	75.3	108.2	93.7	123.8	98.8	93.1	94.1	X	136.5	100.6	86.0	83.8	417.4
91.4	69.4	107.7	97.3	106.9	107.2	114.6	102.1	88.1	106.7	X	138.0	120.8	157.3	87.5	342.1

3 福井県業種分類在庫指数（原指数）

年月	区分													
	総合工業	製造工業												
		鉄鋼業	非鉄金属工業	金属製品工業	はん用機械工業	生産用機械工業	業務用機械工業	電気機械工業	電子部品・デバイス工業	輸送機械工業	その他の工業	窯業・土石製品工業	化学工業	
ウェイト	10000.0	9987.4	70.1	240.9	21.8	183.3	77.9	-	-	1346.1	158.2	-	332.1	3195.5
平成25年	95.5	95.5	72.4	92.9	X	69.5	186.2	-	-	89.7	X	-	107.8	84.6
平成26年	92.5	92.5	70.9	94.7	X	73.2	86.6	-	-	78.4	X	-	64.6	92.0
平成27年	104.7	104.7	122.6	101.9	X	106.6	120.9	-	-	132.9	X	-	110.0	92.6
平成28年	92.1	92.1	112.0	100.7	X	91.4	135.0	-	-	90.4	X	-	109.7	73.4
平成29年	97.4	97.4	131.5	109.3	X	83.8	81.9	-	-	114.8	X	-	95.2	79.5
平成30年	109.7	109.7	117.1	118.7	X	137.3	53.2	-	-	184.7	X	-	95.0	94.7
平成25年 1月	95.0	95.0	71.2	87.5	X	68.1	186.4	-	-	64.0	X	-	105.7	89.8
2月	96.4	96.4	72.8	84.9	X	67.7	193.8	-	-	76.6	X	-	97.5	96.0
3月	89.1	89.2	78.7	88.3	X	60.5	102.2	-	-	88.3	X	-	95.8	97.6
4月	92.7	92.8	75.0	90.0	X	34.5	126.8	-	-	92.3	X	-	103.0	92.5
5月	93.7	93.8	72.1	91.0	X	31.2	137.7	-	-	96.5	X	-	94.2	94.5
6月	98.1	98.2	65.5	93.4	X	31.2	163.2	-	-	107.7	X	-	100.1	96.6
7月	101.1	101.2	69.5	93.1	X	47.4	188.2	-	-	109.7	X	-	98.6	99.1
8月	98.3	98.3	71.7	87.4	X	54.3	192.3	-	-	106.9	X	-	88.6	93.9
9月	97.4	97.4	72.8	84.1	X	49.9	195.9	-	-	96.8	X	-	98.1	96.4
10月	97.1	97.1	69.3	91.9	X	55.9	192.3	-	-	92.1	X	-	103.7	94.5
11月	97.6	97.6	77.3	88.7	X	66.8	198.6	-	-	91.6	X	-	105.3	94.1
12月	95.5	95.5	72.4	92.9	X	69.5	186.2	-	-	89.7	X	-	107.8	84.6
平成26年 1月	95.4	95.4	75.7	91.7	X	90.4	177.4	-	-	91.6	X	-	104.7	84.3
2月	91.9	91.9	69.3	99.8	X	71.0	141.8	-	-	94.1	X	-	114.2	81.2
3月	88.5	88.6	77.5	100.6	X	56.8	101.7	-	-	90.4	X	-	108.9	85.5
4月	88.7	88.7	81.1	104.1	X	62.6	101.6	-	-	87.8	X	-	94.4	90.6
5月	92.3	92.4	84.6	105.9	X	79.4	115.5	-	-	87.9	X	-	97.3	98.1
6月	95.8	95.8	87.0	107.4	X	68.6	114.0	-	-	95.8	X	-	88.5	102.8
7月	96.1	96.1	84.1	101.1	X	62.5	131.1	-	-	94.6	X	-	84.8	103.4
8月	94.6	94.7	81.8	92.6	X	81.3	119.1	-	-	89.0	X	-	89.2	97.2
9月	92.4	92.4	79.0	92.0	X	71.1	118.0	-	-	78.8	X	-	93.3	95.8
10月	93.6	93.6	76.1	96.9	X	61.3	114.7	-	-	71.5	X	-	90.1	97.6
11月	94.6	94.6	69.1	89.8	X	69.1	129.7	-	-	76.3	X	-	87.8	95.8
12月	92.5	92.5	70.9	94.7	X	73.2	86.6	-	-	78.4	X	-	64.6	92.0



平成27年=100

											(参考)	(参考)	(参考)	(参考)	(参考)
プラスチック 製品 工業	パルプ・紙 ・紙加工 品工業	繊維 工業	繊維					食料品 工業	家具・ 木製品 工業	鉱業	産業 総合	機械 工業	一般 機械 工業	化学工業 (除医薬品)	電力・ガス 事業
			化学繊維 ・紡績	織物	染色 整理	衣類	その他 の繊維								
824.6	558.0	2774.3	725.7	374.0	528.2	760.6	385.8	22.7	181.9	12.6	10000.0	1,765.5	261.2	3195.5	-
85.8	66.3	120.0	92.3	112.0	99.9	175.6	98.2	98.3	81.6	X	95.5	91.1	104.3	84.6	-
82.0	91.4	108.0	91.5	113.5	99.8	131.3	98.8	99.4	97.3	X	92.5	79.6	77.2	92.0	-
97.8	92.0	107.8	102.2	99.0	98.0	130.1	96.1	99.9	109.7	X	104.7	127.0	110.9	92.6	-
99.4	95.3	103.2	92.0	99.5	103.1	114.9	105.3	106.8	116.2	X	92.1	94.7	104.4	73.4	-
99.4	91.1	105.5	113.2	89.6	99.2	113.9	98.1	112.7	127.5	X	97.4	110.7	83.2	79.5	-
116.4	75.0	92.8	69.9	84.0	98.0	114.6	94.4	115.2	144.0	X	109.7	167.7	112.2	94.7	-
93.9	75.0	123.2	109.1	122.1	107.0	159.9	100.6	94.3	61.1	X	95.0	71.4	103.4	89.8	-
92.0	84.4	114.5	106.0	121.7	106.5	131.9	100.0	93.7	57.9	X	96.4	81.5	105.3	96.0	-
20.3	81.9	105.5	100.4	120.3	101.6	109.8	97.4	95.3	53.6	X	89.1	86.0	72.9	97.6	-
93.8	82.5	100.0	101.0	115.9	101.4	92.1	96.4	95.3	59.2	X	92.7	87.5	62.0	92.5	-
92.0	72.9	103.3	105.5	115.9	100.6	100.7	96.0	96.9	57.2	X	93.7	90.6	63.0	94.5	-
90.2	86.8	106.6	110.8	120.5	101.1	104.8	96.0	98.6	67.1	X	98.1	100.4	70.6	96.6	-
88.4	90.2	110.6	112.3	123.8	101.3	116.7	95.6	99.9	73.0	X	101.1	105.8	89.4	99.1	-
89.1	83.7	111.1	119.1	119.9	104.8	111.3	96.0	100.5	73.1	X	98.3	102.6	95.5	93.9	-
87.1	84.9	109.2	113.2	113.7	98.2	117.9	95.5	100.6	60.4	X	97.4	96.1	93.5	96.4	-
87.6	79.1	111.2	107.8	106.5	97.3	133.8	96.5	100.6	72.3	X	97.1	93.2	96.6	94.5	-
85.8	81.6	112.9	89.9	107.1	98.7	156.8	94.7	100.2	73.9	X	97.6	93.4	106.1	94.1	-
85.8	66.3	120.0	92.3	112.0	99.9	175.6	98.2	98.3	81.6	X	95.5	91.1	104.3	84.6	-
82.3	68.1	118.5	94.1	103.9	102.2	171.6	96.5	97.4	82.6	X	95.4	95.1	116.4	84.3	-
85.1	72.9	107.8	95.4	100.9	104.1	131.4	96.5	97.4	72.4	X	91.9	93.4	92.1	81.2	-
83.1	73.7	94.5	84.8	108.0	97.6	97.0	90.8	98.8	79.1	X	88.5	87.7	70.2	85.5	-
90.7	81.6	87.7	78.4	106.5	98.5	77.0	93.4	99.7	74.5	X	88.7	85.9	74.3	90.6	-
93.2	82.3	88.9	82.5	107.6	97.1	79.2	90.5	100.3	84.3	X	92.3	88.4	90.2	98.1	-
93.2	101.2	89.5	83.8	113.7	95.9	74.3	97.8	100.6	84.0	X	95.8	94.1	82.2	102.8	-
90.7	94.0	92.1	83.4	114.5	99.0	82.0	96.9	102.3	98.1	X	96.1	94.2	82.9	103.4	-
92.1	97.3	96.4	85.4	113.6	102.9	91.8	100.6	102.4	95.2	X	94.6	88.9	92.6	97.2	-
82.5	94.9	97.3	83.4	117.9	97.1	100.3	97.4	101.9	98.8	X	92.4	82.1	85.1	95.8	-
92.8	93.1	101.7	86.4	115.9	96.3	115.1	97.8	101.2	91.4	X	93.6	75.0	77.3	97.6	-
92.8	94.5	105.1	88.5	115.3	96.6	125.7	97.2	100.5	94.8	X	94.6	79.3	87.2	95.8	-
82.0	91.4	108.0	91.5	113.5	99.8	131.3	98.8	99.4	97.3	X	92.5	79.6	77.2	92.0	-

3 福井県業種分類在庫指数（原指数）

区分 年月	鉱工業 総合 工業	製造工業												
		鉄鋼業	非鉄金属工業	金属製品工業	はん用機械工業	生産用機械工業	業務用機械工業	電気機械工業	電子部品・デバイス工業	輸送機工業	その他の工業	窯業・土石製品工業	化学工業	
平成27年 1月	91.3	91.3	75.4	99.5	X	72.8	118.4	-	-	72.3	X	-	93.8	85.5
2月	96.7	96.7	80.4	105.3	X	67.6	104.0	-	-	84.1	X	-	87.5	97.3
3月	95.6	95.6	86.7	107.0	X	82.7	89.8	-	-	85.1	X	-	88.7	98.2
4月	97.8	97.8	86.0	105.4	X	85.9	85.1	-	-	81.3	X	-	95.7	105.8
5月	97.2	97.2	89.1	102.8	X	107.3	86.3	-	-	86.2	X	-	101.4	100.0
6月	101.8	101.8	94.0	103.9	X	123.3	86.7	-	-	100.3	X	-	105.7	106.8
7月	104.4	104.4	99.5	97.0	X	131.2	94.6	-	-	108.5	X	-	107.2	110.1
8月	103.0	103.0	105.8	92.3	X	126.2	102.7	-	-	111.4	X	-	103.6	106.1
9月	104.2	104.2	115.0	97.5	X	130.7	102.9	-	-	105.8	X	-	100.5	108.7
10月	101.1	101.1	124.2	95.4	X	79.5	109.5	-	-	111.4	X	-	97.8	96.9
11月	102.0	102.0	121.2	92.0	X	86.0	99.3	-	-	120.5	X	-	108.2	92.0
12月	104.7	104.7	122.6	101.9	X	106.6	120.9	-	-	132.9	X	-	110.0	92.6
平成28年 1月	103.3	103.3	127.8	98.0	X	92.9	132.5	-	-	129.2	X	-	105.2	89.4
2月	105.3	105.3	131.8	105.5	X	121.3	118.9	-	-	142.8	X	-	100.6	92.7
3月	103.4	103.4	134.4	107.3	X	112.2	70.8	-	-	150.7	X	-	107.4	89.2
4月	102.5	102.5	121.6	110.9	X	121.6	74.3	-	-	144.7	X	-	99.9	90.3
5月	104.8	104.8	107.2	110.3	X	146.5	91.6	-	-	148.3	X	-	109.0	94.1
6月	103.3	103.3	112.9	114.5	X	143.5	101.1	-	-	150.6	X	-	100.8	91.1
7月	106.0	106.0	108.0	109.8	X	136.0	93.6	-	-	145.1	X	-	95.0	100.4
8月	101.1	101.1	108.7	109.0	X	141.0	104.4	-	-	125.3	X	-	90.3	90.8
9月	98.8	98.7	114.6	106.6	X	104.6	109.0	-	-	106.8	X	-	95.7	92.3
10月	97.8	97.8	132.2	105.3	X	100.5	92.0	-	-	97.2	X	-	97.7	86.7
11月	95.8	95.8	125.4	100.2	X	95.5	101.3	-	-	94.4	X	-	104.5	81.4
12月	92.1	92.1	112.0	100.7	X	91.4	135.0	-	-	90.4	X	-	109.7	73.4
平成29年 1月	91.2	91.2	118.1	102.8	X	84.0	146.6	-	-	94.0	X	-	103.0	69.8
2月	95.6	95.6	107.0	111.5	X	82.7	123.6	-	-	105.8	X	-	101.7	80.7
3月	96.9	96.9	125.6	116.7	X	86.6	109.2	-	-	110.2	X	-	96.6	85.0
4月	96.9	96.9	145.2	126.1	X	89.4	98.9	-	-	119.4	X	-	92.6	81.0
5月	102.5	102.5	136.5	125.6	X	110.5	124.0	-	-	124.5	X	-	100.5	92.9
6月	103.2	103.3	140.5	120.3	X	112.7	106.5	-	-	126.9	X	-	83.7	93.9
7月	108.0	108.0	146.8	127.6	X	117.6	112.0	-	-	125.6	X	-	86.0	102.0
8月	102.3	102.3	155.3	112.3	X	134.0	102.2	-	-	117.8	X	-	86.4	90.6
9月	98.7	98.7	159.6	109.2	X	120.3	106.7	-	-	113.4	X	-	92.7	85.1
10月	99.9	99.9	130.1	107.9	X	108.7	101.8	-	-	113.9	X	-	99.5	87.4
11月	99.6	99.6	125.4	105.7	X	97.0	93.4	-	-	112.7	X	-	96.8	86.6
12月	97.4	97.4	131.5	109.3	X	83.8	81.9	-	-	114.8	X	-	95.2	79.5

平成27年=100

											(参考)	(参考)	(参考)	(参考)	(参考)
プラスチック 製品 工業	パルプ・紙 ・紙加工 品工業	繊維 工業	繊維					食料品 工業	家具・ 木製品 工業	鉱業	産業 総合	機械 工業	一般 機械 工業	化学工業 (除医薬品)	電力・ガス 事業
			化学繊維 ・紡績	織物	染色 整理	衣類	その他 の繊維								
92.2	92.0	106.1	94.6	94.3	103.3	127.8	100.5	99.1	96.5	X	91.3	76.5	86.4	85.5	-
102.8	92.4	103.7	92.8	98.9	106.1	115.5	102.1	99.4	96.7	X	96.7	84.4	78.5	97.3	-
104.7	83.9	97.9	93.8	105.7	98.9	95.8	100.9	98.4	95.7	X	95.6	87.1	84.8	98.2	-
104.7	102.8	95.2	96.6	102.1	100.5	82.2	104.6	99.4	90.7	X	97.8	83.6	85.7	105.8	-
106.2	102.5	95.0	97.6	101.8	100.2	80.2	105.7	98.6	98.6	X	97.2	88.6	101.0	100.0	-
104.4	111.2	92.6	98.0	102.5	98.6	73.2	102.8	98.4	102.2	X	101.8	102.7	112.4	106.8	-
98.5	111.6	94.9	101.0	98.3	98.0	82.4	100.5	102.0	96.6	X	104.4	110.5	120.3	110.1	-
98.4	93.7	99.4	106.6	101.6	103.8	87.7	101.1	101.2	99.5	X	103.0	109.6	119.2	106.1	-
97.3	104.8	99.4	105.0	101.1	98.4	94.6	97.8	100.3	103.4	X	104.2	108.0	122.4	108.7	-
95.7	109.7	102.3	106.4	97.4	97.7	107.9	94.8	102.3	103.3	X	101.1	107.1	88.5	96.9	-
97.4	103.6	105.6	105.4	97.2	96.6	122.3	93.1	100.8	107.0	X	102.0	114.8	89.9	92.0	-
97.8	92.0	107.8	102.2	99.0	98.0	130.1	96.1	99.9	109.7	X	104.7	127.0	110.9	92.6	-
97.6	99.4	108.4	104.9	99.8	101.0	126.8	96.8	98.4	111.3	X	103.3	122.8	104.7	89.4	-
97.9	106.1	102.1	95.3	104.3	108.7	103.3	100.9	98.7	113.1	X	105.3	135.1	120.6	92.7	-
99.1	99.1	96.3	93.6	107.1	101.2	86.7	102.8	99.1	114.8	X	103.4	140.0	99.9	89.2	-
101.7	103.0	93.0	95.5	107.6	103.1	71.7	102.6	101.1	115.7	X	102.5	136.3	107.5	90.3	-
100.5	94.3	95.6	103.4	103.8	102.3	75.4	104.1	100.2	114.5	X	104.8	141.0	130.1	94.1	-
98.9	91.6	93.3	105.1	101.7	100.6	66.6	105.5	101.8	110.7	X	103.3	144.1	130.9	91.1	-
94.8	102.0	96.0	102.9	103.2	103.0	76.2	105.5	102.8	106.6	X	106.0	138.5	123.3	100.4	-
97.3	88.3	101.9	107.7	105.8	115.0	84.7	103.5	102.7	106.0	X	101.1	123.3	130.1	90.8	-
96.2	98.9	99.6	103.3	103.1	100.3	92.3	102.7	102.7	102.5	X	98.8	108.4	105.9	92.3	-
98.7	109.0	104.9	110.6	102.1	104.4	100.7	106.1	103.2	104.6	X	97.8	98.7	98.0	86.7	-
98.6	112.2	103.3	97.7	98.7	104.0	110.2	103.8	101.3	106.5	X	95.8	97.5	97.2	81.4	-
99.4	95.3	103.2	92.0	99.5	103.1	114.9	105.3	106.8	116.2	X	92.1	94.7	104.4	73.4	-
94.7	101.0	103.2	97.9	98.3	106.7	107.0	105.2	105.1	115.3	X	91.2	96.8	102.7	69.8	-
96.1	110.8	98.0	98.2	99.3	108.4	86.6	104.4	105.2	119.6	X	95.6	105.2	94.9	80.7	-
100.6	115.3	92.4	91.7	108.6	102.9	71.9	104.1	105.5	118.7	X	96.9	109.4	93.3	85.0	-
100.9	116.8	91.5	99.2	100.3	105.2	64.8	102.2	107.0	135.0	X	96.9	115.1	92.3	81.0	-
101.3	114.9	92.7	109.7	93.2	104.5	64.5	99.9	107.4	144.9	X	102.5	121.4	114.5	92.9	-
100.8	131.3	93.6	114.3	96.8	101.3	63.9	99.7	108.8	115.1	X	103.2	124.2	110.9	93.9	-
99.2	150.7	97.1	118.0	97.6	103.1	71.6	99.4	109.7	113.9	X	108.0	124.1	116.0	102.0	-
98.5	126.7	99.3	120.2	96.8	103.3	77.2	100.2	110.0	117.2	X	102.3	118.3	124.5	90.6	-
98.2	96.7	100.5	118.8	98.7	93.7	89.6	98.5	113.1	114.0	X	98.7	115.0	116.2	85.1	-
98.5	94.6	102.4	117.7	96.4	99.6	95.5	97.4	113.0	118.0	X	99.9	114.3	106.6	87.4	-
97.8	100.6	102.7	113.3	90.9	97.8	105.1	95.9	113.2	127.1	X	99.6	112.0	95.9	86.6	-
99.4	91.1	105.5	113.2	89.6	99.2	113.9	98.1	112.7	127.5	X	97.4	110.7	83.2	79.5	-

3 福井県業種分類在庫指数（原指数）

区分 年月	鉱工業 総合 工業	製造工業												
		鉄鋼業	非鉄金属工業	金属製品工業	はん用機械工業	生産用機械工業	業務用機械工業	電気機械工業	電子部品・デバイス工業	輸送機械工業	その他の工業	窯業・土石製品工業	化学工業	
平成30年 1月	100.0	100.1	117.9	101.6	X	71.7	74.5	-	-	120.1	X	-	92.8	89.5
2月	99.3	99.4	99.7	101.5	X	72.7	85.9	-	-	133.8	X	-	97.0	87.9
3月	99.0	99.0	86.7	106.5	X	59.0	76.2	-	-	145.7	X	-	98.6	89.4
4月	104.8	104.8	73.1	116.3	X	109.7	63.1	-	-	159.5	X	-	97.4	96.9
5月	108.0	108.0	76.8	110.9	X	136.5	73.9	-	-	171.7	X	-	98.8	98.1
6月	111.2	111.3	59.2	107.6	X	159.3	69.6	-	-	182.2	X	-	95.8	102.4
7月	111.3	111.4	44.1	108.1	X	165.8	79.6	-	-	186.3	X	-	94.1	99.0
8月	108.2	108.2	32.3	105.5	X	171.0	81.4	-	-	176.1	X	-	89.9	93.3
9月	106.2	106.3	21.9	110.9	X	167.4	82.4	-	-	171.8	X	-	85.5	92.5
10月	105.7	105.7	56.1	113.9	X	162.3	84.1	-	-	168.9	X	-	73.9	93.3
11月	107.6	107.6	81.6	110.2	X	150.9	65.1	-	-	177.4	X	-	80.7	95.4
12月	109.7	109.7	117.1	118.7	X	137.3	53.2	-	-	184.7	X	-	95.0	94.7
平成31年 1月	111.4	111.4	126.1	128.9	X	145.8	53.2	-	-	192.2	X	-	91.8	93.9
2月	116.0	116.0	126.6	129.9	X	151.6	53.2	-	-	213.6	X	-	92.0	103.7
3月	116.8	116.9	128.0	135.4	X	166.2	39.8	-	-	228.6	X	-	89.7	106.3

平成27年=100

										(参考)	(参考)	(参考)	(参考)	(参考)	
プラスチック 製品 工業	パルプ・紙 ・紙加工 品工業	繊維 工業	繊維					食品 工業	家具・ 木製品 工業	鉱業	産業 総合	機 械 工 業	一 般 機 械 工 業	化学工業 (除医薬品)	電力・ガス 事業
			化学繊維 ・紡績	織物	染色 整理	衣類	その他 の繊維								
99.6	91.3	103.7	110.0	88.2	102.9	108.3	99.3	112.1	122.7	X	100.0	112.4	72.6	89.5	-
99.4	74.3	98.7	108.1	88.9	102.8	91.1	99.8	112.4	125.3	X	99.3	124.3	76.7	87.9	-
102.9	73.2	89.2	102.0	88.7	98.0	65.9	99.6	113.4	126.4	X	99.0	132.5	64.1	89.4	-
107.1	75.4	89.2	105.3	87.0	99.1	64.3	96.5	113.5	131.7	X	104.8	147.3	95.8	96.9	-
110.5	82.8	89.3	105.4	85.5	99.1	66.1	95.0	115.1	133.5	X	108.0	159.5	117.8	98.1	-
111.1	84.6	89.6	105.3	88.0	96.9	66.9	96.8	116.0	132.9	X	111.2	170.2	132.5	102.4	-
111.2	86.9	91.9	103.9	85.4	98.4	77.2	95.4	117.3	135.3	X	111.3	174.9	140.1	99.0	-
115.1	79.5	94.1	104.8	85.6	98.8	83.3	97.1	118.0	133.2	X	108.2	166.1	144.3	93.3	-
114.4	77.1	90.4	86.5	87.0	97.1	87.6	97.6	116.8	139.7	X	106.2	163.1	142.1	92.5	-
115.7	71.7	89.4	78.2	81.4	97.1	94.5	98.0	116.6	140.2	X	105.7	161.5	139.0	93.3	-
116.0	71.3	90.1	71.5	81.6	97.3	105.5	93.0	116.0	142.7	X	107.6	165.5	125.3	95.4	-
116.4	75.0	92.8	69.9	84.0	98.0	114.6	94.4	115.2	144.0	X	109.7	167.7	112.2	94.7	-
116.8	72.0	94.7	74.5	94.7	101.3	108.8	96.1	115.0	145.5	X	111.4	175.0	118.2	93.9	-
115.2	69.0	90.6	68.8	102.0	103.7	94.8	94.3	114.7	143.3	X	116.0	192.2	122.2	103.7	-
114.9	68.6	82.8	58.1	113.0	94.4	77.0	95.4	116.1	132.8	X	116.8	204.6	128.5	106.3	-

4 福井県業種分類生産指数（季節調整済指数）

区分 年月	製造業													
	総合	製造業												
		鉄鋼業	非鉄金属工業	金属製品工業	はん用機械工業	生産用機械工業	業務用機械工業	電気機械工業	電子部品・デバイス工業	輸送機工業	その他の工業	窯業・土石製品工業	化学工業	
ウェイト	10000.0	9989.3	108.9	520.4	370.9	104.4	509.4	15.3	391.2	2479.3	583.4	573.5	317.9	1268.8
平成25年 I 期	95.4	95.4	88.6	89.8	76.3	67.5	107.3	X	121.2	76.3	85.2	101.6	96.9	105.6
II 期	96.0	96.0	89.9	89.6	88.5	73.3	93.5	X	122.0	75.7	90.3	103.7	96.0	105.6
III 期	97.6	97.5	86.7	92.3	82.3	76.0	106.0	X	137.7	76.8	91.2	105.1	96.5	106.5
IV 期	94.6	94.5	91.2	94.0	87.1	87.3	98.9	X	115.3	71.0	91.5	101.8	101.4	104.9
平成26年 I 期	94.2	94.2	90.7	90.7	98.0	92.1	109.9	X	124.7	66.4	92.1	113.4	106.5	106.0
II 期	96.8	96.8	96.1	91.5	103.4	103.1	140.7	X	120.1	73.0	95.6	107.7	95.4	103.5
III 期	97.2	97.1	99.6	91.7	108.3	103.4	105.3	X	107.8	80.9	100.6	112.0	94.5	100.3
IV 期	100.7	100.7	95.4	90.4	105.4	104.8	126.1	X	103.9	94.9	97.7	106.1	91.3	103.9
平成27年 I 期	99.7	99.7	98.7	95.0	106.2	109.5	111.4	X	105.4	94.3	98.1	103.4	87.4	102.0
II 期	100.0	100.0	97.6	100.9	98.7	106.3	94.9	X	98.9	98.7	101.5	100.1	99.7	101.3
III 期	101.0	101.0	102.2	103.9	101.7	95.0	101.8	X	92.4	103.3	97.8	95.3	105.9	102.2
IV 期	99.5	99.5	102.0	99.5	94.0	87.8	88.9	X	103.3	103.0	102.4	100.7	105.0	94.2
平成28年 I 期	99.5	99.5	102.9	105.8	100.8	82.6	118.6	X	108.3	92.1	103.1	104.4	111.5	96.2
II 期	99.2	99.2	106.7	106.2	100.8	75.3	97.2	X	104.2	91.6	107.6	108.3	116.8	100.4
III 期	101.9	101.9	121.1	110.3	105.1	62.6	115.9	X	97.9	94.9	108.7	104.3	128.0	102.8
IV 期	105.0	105.0	134.7	115.1	117.1	69.6	116.0	X	91.0	101.5	115.8	100.2	132.1	107.1
平成29年 I 期	107.5	107.5	135.9	112.6	130.3	68.3	102.6	X	85.6	113.2	113.6	101.7	132.7	110.1
II 期	107.1	107.1	134.2	110.7	132.9	70.1	97.4	X	99.8	108.9	115.9	94.8	138.5	110.4
III 期	107.9	108.0	132.1	111.5	117.5	72.2	100.0	X	142.0	112.5	120.2	93.8	126.8	107.3
IV 期	110.8	110.8	151.5	114.2	129.3	76.9	98.4	X	152.3	116.4	122.0	99.4	132.0	108.4
平成30年 I 期	108.9	108.9	135.9	104.7	129.9	88.4	116.8	X	174.0	111.4	120.8	82.3	142.2	102.6
II 期	110.9	111.0	132.4	103.7	136.3	126.6	145.1	X	149.9	111.7	125.3	92.4	161.3	107.2
III 期	108.3	108.3	125.7	98.4	127.8	104.9	106.6	X	151.3	105.7	123.1	92.7	165.7	111.0
IV 期	107.9	107.9	124.3	102.5	131.0	86.0	102.2	X	147.6	105.6	121.8	93.9	182.1	109.9
平成31年 I 期	106.3	106.4	125.4	103.3	125.2	99.8	88.8	X	163.5	105.0	121.6	92.8	197.2	98.5
平成25年 1月	96.1	96.1	88.5	85.0	77.7	61.3	164.0	X	133.9	77.7	82.2	105.7	95.4	99.8
2月	94.0	94.0	88.5	91.5	73.9	68.9	64.9	X	110.2	76.3	85.3	99.7	97.5	108.3
3月	96.1	96.2	88.7	92.9	77.4	72.3	93.1	X	119.6	74.9	88.2	99.4	97.9	108.6
4月	97.0	97.1	90.1	91.8	93.8	66.7	105.5	X	122.4	77.8	89.0	102.0	94.8	101.8
5月	97.3	97.3	89.9	88.7	86.0	71.4	99.4	X	118.4	76.4	91.9	103.2	97.2	111.3
6月	93.8	93.7	89.6	88.2	85.6	81.8	75.7	X	125.1	72.9	90.0	105.9	96.1	103.6
7月	98.0	98.0	86.5	90.5	79.4	87.1	109.6	X	128.6	76.5	91.9	110.2	93.1	105.4
8月	97.2	97.1	87.7	97.2	80.1	68.2	95.9	X	150.7	75.8	87.7	103.1	93.4	105.5
9月	97.5	97.4	85.9	89.1	87.5	72.8	112.5	X	133.7	78.2	93.9	101.9	102.9	108.6
10月	95.8	95.8	89.2	94.4	81.4	87.1	88.8	X	116.6	73.8	94.7	104.8	96.3	104.3
11月	93.5	93.4	92.7	95.4	85.6	95.3	104.1	X	116.0	71.2	90.2	103.6	99.6	105.4
12月	94.5	94.4	91.6	92.2	94.3	79.6	103.8	X	113.3	68.1	89.5	97.1	108.4	105.0

平成27年=100

プラスチック 製品 工業	パルプ・紙 ・紙加工 品工業	織 維 工 業	織 維					食料品 工 業	家具・ 木製品 工 業	鉱 業	(参考)	(参考)	(参考)	(参考)	(参考)
			化学繊維 ・紡 績	織 物	染 色 整 理	衣類	その他 の繊維				産 業 総 合	機 械 工 業	一 般 機 械 工 業	化学工業 (除医薬品)	電力・ガス 事 業
684.7	222.0	1487.0	95.0	417.9	414.9	377.5	181.7	243.1	109.1	10.7	11008.4	4083.0	629.1	780.7	1,008.4
95.1	100.0	120.3	159.8	96.8	97.1	172.3	98.3	104.5	77.6	X	112.7	84.6	100.1	109.4	287.4
91.8	102.3	121.6	156.1	100.9	101.3	168.8	97.1	103.3	77.1	X	112.4	84.8	90.4	108.8	314.2
94.0	105.4	118.0	133.1	99.9	103.3	156.6	104.1	100.7	86.7	X	107.7	88.2	101.8	112.4	195.6
97.3	102.5	116.0	121.3	102.1	102.0	152.2	104.5	98.0	91.7	X	96.5	82.5	97.9	108.3	110.4
97.9	102.8	103.5	109.6	100.9	99.4	108.5	105.7	99.6	98.2	X	94.6	82.2	106.2	109.8	101.5
102.3	102.8	103.8	105.4	101.8	101.4	107.6	104.6	99.2	97.1	X	95.3	89.4	131.5	109.8	69.3
103.2	107.5	103.7	109.5	103.0	100.5	105.4	104.2	93.2	98.6	X	95.8	89.9	105.4	103.5	89.9
100.1	103.5	102.3	119.8	100.7	100.4	102.6	103.4	100.0	99.8	X	101.1	100.1	121.9	106.5	101.3
102.7	96.1	102.3	107.1	100.6	100.3	105.3	102.6	99.3	97.0	X	99.9	98.4	112.0	107.7	103.9
101.0	99.3	100.2	95.0	100.0	100.3	101.4	100.6	101.6	95.1	X	100.7	99.5	97.3	103.4	106.5
96.2	97.7	100.1	101.7	100.4	100.9	99.0	97.9	98.4	102.1	X	99.5	101.6	100.8	98.9	93.9
100.1	104.0	98.1	95.7	99.6	99.3	95.6	99.7	99.7	105.5	X	100.1	100.5	88.4	89.3	101.6
100.7	98.2	97.2	91.5	101.4	98.0	92.6	99.6	100.9	109.6	X	100.5	98.2	111.6	92.7	113.7
100.1	93.4	97.2	100.6	97.8	98.8	91.7	100.4	99.7	99.9	X	100.5	95.8	93.6	99.4	116.1
103.0	107.1	96.6	98.8	97.3	98.1	92.0	99.0	103.7	109.8	X	99.4	98.6	104.3	103.4	81.8
103.3	104.8	96.2	95.7	96.7	99.6	91.7	98.2	102.0	113.0	X	102.1	102.8	108.6	114.0	69.4
97.1	103.2	98.1	112.8	96.9	99.4	94.1	98.9	99.3	123.4	X	105.9	107.8	97.1	114.0	93.9
99.2	98.4	96.7	103.8	96.4	98.0	93.0	96.9	104.2	135.1	X	108.5	107.6	93.9	112.8	115.4
98.1	73.1	95.7	99.3	96.7	99.1	88.8	97.4	109.4	118.2	X	116.3	113.6	94.1	109.6	192.5
100.6	72.1	95.1	102.6	98.7	99.2	85.0	96.0	113.7	123.0	X	122.1	116.9	94.7	115.6	229.3
99.1	55.9	94.5	100.1	96.3	97.9	86.7	97.6	111.0	119.5	X	120.1	119.0	111.4	104.1	236.1
99.1	57.5	95.4	96.7	96.8	101.9	85.0	98.6	107.2	110.0	X	129.8	121.3	141.6	116.2	345.1
99.9	56.4	95.3	91.8	96.8	101.7	85.0	99.0	103.4	111.1	X	125.0	112.6	106.8	118.1	277.9
99.1	54.5	93.9	71.6	97.7	100.6	85.9	96.8	107.3	117.5	X	130.8	110.9	99.3	125.2	359.5
96.9	50.8	96.5	68.6	110.6	98.3	83.7	102.5	101.1	104.5	X	131.7	110.9	91.1	125.2	381.1
94.4	100.6	116.9	159.4	94.4	92.5	168.2	96.6	105.0	78.6	X	115.4	90.8	140.6	109.4	281.8
95.7	101.5	121.3	160.8	97.4	99.0	173.4	97.7	105.4	81.1	X	110.3	79.1	67.7	111.1	276.5
95.1	97.9	122.8	159.2	98.5	99.7	175.3	100.7	103.0	73.0	X	112.4	83.9	92.0	107.8	303.8
96.8	102.0	121.5	156.4	101.4	98.6	173.6	92.0	99.7	72.0	X	113.9	87.7	100.9	104.3	318.9
92.1	103.4	122.1	156.8	102.1	103.1	166.9	99.8	101.3	79.0	X	113.3	86.3	93.4	116.2	334.4
86.6	101.4	121.1	155.0	99.2	102.2	166.0	99.6	108.9	80.3	X	109.9	80.4	76.9	105.8	289.3
95.6	105.4	119.4	137.4	100.8	101.1	164.9	102.2	104.4	86.3	X	111.1	89.2	107.6	110.1	232.9
95.7	105.0	117.0	137.6	99.0	103.0	149.7	104.7	104.8	84.2	X	111.1	87.1	93.6	111.8	210.6
90.7	105.7	117.7	124.2	99.9	105.8	155.3	105.3	92.8	89.6	X	100.8	88.3	104.1	115.2	143.2
97.5	97.3	116.8	114.7	102.1	102.7	158.0	104.1	100.3	87.2	X	97.7	84.0	88.4	114.2	106.8
97.5	107.5	115.3	118.5	102.6	100.5	148.1	104.2	95.8	81.1	X	96.4	81.5	104.3	113.3	113.6
96.9	102.6	115.8	130.7	101.6	102.8	150.5	105.2	98.0	106.8	X	95.5	82.0	100.9	97.5	110.8

4 福井県業種分類生産指数（季節調整済指数）

区分 年月	業種													
	総合	製造業												
		鉄鋼業	非鉄金属工業	金属製品工業	はん用機械工業	生産用機械工業	業務用機械工業	電気機械工業	電子部品・デバイス工業	輸送機械工業	その他の工業	窯業・土石製品工業	化学工業	
平成26年 1月	90.7	90.7	89.9	91.4	97.8	97.1	85.1	X	118.1	64.5	92.1	103.2	107.7	109.0
2月	96.2	96.2	88.2	90.2	94.4	82.9	139.5	X	127.4	64.9	91.9	127.3	108.1	104.7
3月	95.8	95.7	93.9	90.6	101.7	96.2	105.2	X	128.7	69.7	92.2	109.7	103.8	104.3
4月	95.9	95.9	93.7	92.5	101.9	87.9	146.8	X	123.8	70.4	91.5	91.4	99.5	106.3
5月	97.9	98.0	97.9	92.7	108.7	139.1	133.2	X	117.2	71.6	97.4	115.1	100.4	101.0
6月	96.5	96.5	96.8	89.3	99.5	82.2	142.0	X	119.4	77.1	98.0	116.5	86.4	103.3
7月	95.9	95.8	98.6	92.4	108.5	87.0	94.6	X	116.4	77.6	97.6	114.9	93.4	99.6
8月	98.0	98.0	101.0	88.7	105.6	111.6	124.3	X	105.3	78.7	103.8	113.1	93.6	103.2
9月	97.6	97.6	99.3	93.9	110.9	111.6	97.1	X	101.6	86.5	100.3	108.1	96.4	98.1
10月	102.2	102.2	95.9	98.4	105.7	95.8	140.2	X	108.1	90.3	95.8	111.8	96.3	104.1
11月	99.1	99.1	96.9	89.9	110.2	97.0	118.3	X	104.8	95.5	100.3	103.2	90.8	103.4
12月	100.9	100.9	93.5	83.0	100.4	121.7	119.8	X	98.8	98.8	96.9	103.2	86.7	104.3
平成27年 1月	99.8	99.8	98.6	95.9	101.0	97.8	94.7	X	115.7	94.3	100.0	121.8	94.8	104.4
2月	100.0	100.0	99.4	93.6	118.4	122.9	129.7	X	99.1	96.5	98.0	91.7	80.9	95.9
3月	99.2	99.2	98.2	95.5	99.2	107.7	109.8	X	101.4	92.0	96.3	96.7	86.5	105.6
4月	99.3	99.3	97.8	97.9	99.4	98.6	91.3	X	101.2	96.6	100.0	96.7	105.2	101.8
5月	99.4	99.4	94.3	96.7	93.8	103.0	103.6	X	103.3	98.0	101.9	98.5	98.5	100.6
6月	101.2	101.2	100.8	108.0	102.8	117.4	89.8	X	92.1	101.6	102.5	105.1	95.4	101.6
7月	102.5	102.4	104.7	109.4	105.6	104.5	117.1	X	97.0	99.5	101.2	95.7	104.7	107.6
8月	101.0	101.0	99.7	100.2	99.4	71.1	111.5	X	92.9	106.0	92.5	90.7	117.0	99.9
9月	99.5	99.6	102.2	102.1	100.1	109.4	76.8	X	87.4	104.4	99.8	99.6	96.1	99.1
10月	99.3	99.3	102.6	98.5	87.0	88.3	83.4	X	99.5	108.7	99.2	96.9	103.9	83.2
11月	101.3	101.3	100.8	98.4	96.6	86.1	76.8	X	104.6	110.1	105.7	102.2	110.0	102.4
12月	98.0	98.0	102.5	101.5	98.3	89.0	106.5	X	105.7	90.2	102.3	102.9	101.0	97.1
平成28年 1月	102.5	102.5	100.8	106.9	98.7	90.9	185.8	X	115.3	96.2	104.9	103.0	102.3	95.2
2月	97.7	97.7	105.0	106.6	98.3	80.7	70.4	X	108.9	88.6	99.3	101.8	120.9	100.0
3月	98.2	98.2	103.0	104.0	105.3	76.1	99.7	X	100.6	91.6	105.1	108.5	111.4	93.4
4月	96.4	96.3	103.1	106.2	101.7	83.3	67.7	X	96.7	85.7	114.1	107.1	111.4	100.0
5月	100.4	100.4	106.3	111.5	99.2	77.3	105.3	X	103.7	94.8	105.6	107.9	112.7	99.6
6月	100.9	100.9	110.8	100.9	101.4	65.3	118.6	X	112.3	94.2	103.2	109.8	126.3	101.6
7月	99.8	99.8	106.8	105.8	104.9	56.7	97.3	X	99.1	94.9	104.4	102.3	129.6	99.3
8月	102.1	102.1	123.7	114.2	111.3	70.0	94.1	X	99.8	94.9	106.7	104.3	129.8	103.3
9月	103.7	103.8	132.9	110.8	99.1	61.0	156.2	X	94.8	95.0	115.0	106.3	124.6	105.7
10月	103.7	103.7	126.5	110.8	117.8	64.6	116.7	X	91.9	95.5	114.7	92.5	129.1	107.9
11月	105.8	105.7	143.0	116.3	123.1	79.1	135.8	X	89.6	103.5	115.9	102.2	131.7	105.5
12月	105.5	105.5	134.7	118.3	110.5	65.0	95.6	X	91.5	105.4	116.8	105.9	135.4	108.0
平成29年 1月	106.3	106.3	148.7	113.7	124.3	72.9	118.2	X	82.4	111.3	111.4	100.7	126.6	109.8
2月	105.8	105.8	123.8	112.7	146.7	63.8	64.0	X	83.3	116.6	113.3	103.7	132.1	106.4
3月	110.5	110.5	135.3	111.5	119.9	68.1	125.5	X	91.0	111.8	116.2	100.6	139.4	114.2
4月	107.4	107.4	137.1	111.4	128.5	75.8	85.9	X	97.9	112.6	115.7	97.5	139.0	108.4
5月	106.5	106.5	134.8	107.9	142.9	65.6	110.5	X	99.4	105.0	113.7	93.3	139.0	110.5
6月	107.5	107.5	130.7	112.8	127.3	69.0	95.7	X	102.0	109.0	118.2	93.6	137.4	112.2
7月	106.8	106.8	132.0	109.3	108.8	77.7	79.9	X	92.4	111.3	120.2	94.1	126.2	115.1
8月	108.0	108.1	131.1	111.7	125.9	71.5	105.4	X	152.8	113.1	122.2	94.7	123.0	99.4
9月	109.0	109.0	133.1	113.4	117.8	67.4	114.7	X	180.9	113.1	118.3	92.7	131.1	107.5
10月	111.1	111.1	156.5	116.2	132.8	86.1	103.3	X	150.0	113.8	122.4	100.5	130.9	112.1
11月	109.6	109.7	139.3	113.1	123.3	69.6	94.0	X	154.3	114.8	120.9	100.8	126.4	111.2
12月	111.7	111.7	158.7	113.3	131.9	74.9	98.0	X	152.5	120.6	122.8	96.9	138.6	101.9



平成27年=100

											(参考)	(参考)	(参考)	(参考)	(参考)
プラスチック 製品 工業	パルプ・紙 ・紙加工 品工業	繊維 工業	繊維					食品 工業	家具・ 木製品 工業	鉱業	産業 総合	機械 工業	一般 機械 工業	化学工業 (除医薬品)	電力・ガス 事業
			化学繊維 ・紡績	織物	染色 整理	衣類	その他 の繊維								
95.1	104.0	100.9	110.3	100.6	96.0	102.4	105.7	103.9	98.6	X	92.3	76.3	87.1	110.8	104.8
99.1	101.3	106.1	113.6	101.4	100.7	116.3	105.0	94.4	92.8	X	96.4	85.0	127.2	106.9	104.5
99.6	103.0	103.6	105.0	100.8	101.4	106.9	106.5	100.4	103.3	X	95.2	85.2	104.2	111.8	95.2
104.8	103.3	103.6	104.3	100.5	100.6	109.7	106.0	99.2	98.6	X	96.0	87.7	137.9	110.5	80.5
106.2	102.4	103.6	103.7	101.6	101.5	108.2	102.2	103.3	95.0	X	95.3	90.4	131.2	107.6	64.3
96.0	102.6	104.1	108.3	103.2	102.0	105.0	105.7	95.1	97.8	X	94.6	90.0	125.4	111.3	63.0
105.5	93.0	103.8	110.3	103.6	101.1	104.3	104.4	92.2	96.3	X	94.0	87.3	93.8	102.0	85.1
98.5	127.8	103.1	107.6	100.9	100.0	105.2	103.5	92.7	101.4	X	96.0	91.5	124.3	102.9	87.5
105.5	101.8	104.1	110.6	104.4	100.5	106.6	104.8	94.8	98.1	X	97.5	91.0	98.2	105.7	97.0
101.1	103.2	101.8	113.4	98.9	100.4	103.3	104.0	99.0	101.7	X	103.3	99.5	131.5	99.4	100.8
100.7	101.3	102.6	117.0	102.3	100.2	101.7	102.1	99.0	98.8	X	99.0	97.9	114.7	113.1	101.1
98.5	105.9	102.6	129.1	101.0	100.7	102.7	104.0	102.0	98.8	X	101.1	103.0	119.6	107.0	102.0
100.1	99.2	103.6	114.4	101.9	102.6	105.0	103.9	97.8	96.6	X	100.3	96.5	96.9	110.2	106.1
107.5	88.7	102.4	101.6	100.5	100.6	106.6	102.8	100.6	100.4	X	99.8	101.5	129.0	105.9	104.1
100.4	100.4	100.9	105.4	99.4	97.7	104.3	101.1	99.5	94.0	X	99.5	97.3	110.1	107.1	101.5
97.8	100.8	101.6	104.3	99.9	102.4	100.0	105.5	101.5	95.1	X	100.8	97.5	94.1	108.2	105.1
100.0	97.3	99.5	85.6	99.4	99.6	102.7	99.0	101.7	95.1	X	98.9	100.6	100.9	100.3	105.6
105.3	99.9	99.6	95.1	100.6	98.8	101.6	97.4	101.7	95.2	X	102.4	100.3	97.0	101.6	108.7
94.1	97.5	100.3	102.8	100.0	101.8	98.5	97.8	96.7	103.4	X	100.6	102.6	115.2	103.6	91.8
98.2	91.4	100.3	99.9	101.4	100.1	98.6	99.0	98.4	98.6	X	98.9	103.3	105.8	99.9	88.1
96.3	104.2	99.8	102.4	99.8	100.7	99.9	96.9	100.2	104.3	X	99.0	99.0	81.4	93.2	101.9
97.2	108.4	99.6	102.2	101.5	100.0	95.7	100.3	99.7	109.4	X	100.0	102.4	83.1	87.8	98.4
99.2	101.5	99.2	96.3	98.9	100.3	97.8	99.7	99.7	105.5	X	101.8	103.0	79.1	89.9	107.7
103.9	102.1	95.6	88.6	98.5	97.5	93.3	99.1	99.8	101.5	X	98.4	96.2	102.9	90.1	98.6
105.6	103.9	98.1	92.1	103.3	99.3	93.7	99.1	101.9	117.5	X	99.8	107.5	165.5	89.5	83.0
100.0	97.6	97.0	86.5	100.2	99.4	92.6	99.9	99.7	114.3	X	100.8	91.6	72.9	95.8	116.9
96.4	93.0	96.6	96.0	100.8	95.3	91.4	99.8	101.2	96.9	X	101.0	95.4	96.5	92.7	141.3
97.4	96.7	96.2	99.4	96.7	98.7	90.1	99.4	101.5	93.3	X	98.9	89.3	73.1	98.2	125.1
98.4	91.9	97.9	102.2	98.6	97.1	93.6	101.6	102.7	102.3	X	101.6	99.1	100.2	99.9	122.3
104.5	91.6	97.4	100.3	98.0	100.5	91.4	100.1	94.8	104.1	X	101.1	99.1	107.6	100.2	100.8
96.4	101.0	96.2	91.7	98.1	97.2	90.7	100.0	103.4	110.5	X	96.8	97.1	91.9	96.7	85.3
107.4	107.0	98.5	102.3	97.7	100.6	95.7	98.0	102.7	113.6	X	99.8	96.4	91.0	105.9	83.4
105.3	113.2	95.2	102.4	96.1	96.4	89.7	99.0	104.9	105.2	X	101.5	102.3	130.0	107.6	76.6
104.6	112.8	96.0	108.6	95.4	97.7	90.4	98.6	103.4	112.2	X	100.0	99.7	109.6	116.4	57.7
103.7	104.8	95.4	78.1	97.7	99.5	90.4	97.9	102.9	110.8	X	102.7	105.0	125.3	109.6	65.1
101.5	96.7	97.3	100.3	97.0	101.7	94.4	98.0	99.7	116.1	X	103.7	103.6	90.8	115.9	85.4
96.5	100.2	98.0	119.2	97.4	99.2	93.6	98.2	98.6	114.7	X	105.2	108.0	109.4	115.5	98.9
93.4	106.3	97.9	111.8	96.9	99.6	93.9	98.3	99.3	121.4	X	104.5	103.7	64.9	111.3	91.4
101.3	103.0	98.4	107.5	96.3	99.5	94.8	100.3	99.9	134.2	X	107.9	111.6	117.1	115.2	91.3
101.3	98.5	96.2	101.8	97.0	96.7	92.9	97.0	100.9	131.1	X	107.5	108.5	87.9	109.8	91.5
99.2	97.4	96.9	105.3	96.2	99.0	92.3	95.4	104.1	124.0	X	105.8	106.4	102.8	115.3	92.0
97.2	99.2	96.9	104.3	96.1	98.4	93.7	98.2	107.5	150.1	X	112.2	107.9	90.9	113.4	162.8
101.8	102.9	95.9	100.1	94.3	97.5	92.6	97.4	111.0	117.5	X	113.6	107.3	81.1	115.1	185.6
96.2	71.8	95.6	101.0	97.4	98.2	87.5	98.0	110.7	110.5	X	116.4	116.3	100.7	101.6	184.0
96.4	44.5	95.7	96.7	98.3	101.6	86.3	96.9	106.6	126.6	X	118.8	117.2	100.4	112.1	208.0
101.0	65.1	94.9	96.2	98.1	99.4	86.2	94.2	108.4	117.9	X	122.4	115.8	99.4	116.0	233.2
101.0	71.2	95.3	102.7	98.5	99.0	84.2	97.8	117.0	125.2	X	120.8	114.7	89.7	123.6	234.6
99.9	80.0	95.0	108.8	99.5	99.2	84.7	96.0	115.6	125.9	X	123.1	120.1	95.1	107.2	220.2

4 福井県業種分類生産指数（季節調整済指数）

区分 年月	鉱工業 総合	製造工業												
		鉄鋼業	非鉄金属工業	金属製品工業	はん用機械工業	生産用機械工業	業務用機械工業	電気機械工業	電子部品・デバイス工業	輸送機械工業	その他の工業	窯業・土石製品工業	化学工業	
平成30年 1月	108.8	108.8	142.0	106.3	123.6	88.9	95.5	X	157.9	114.7	115.2	86.0	143.7	105.3
2月	107.3	107.5	125.7	101.0	133.9	94.3	149.4	X	176.9	109.1	121.7	83.6	120.7	92.2
3月	110.5	110.5	139.9	106.9	132.1	82.0	105.5	X	187.2	110.4	125.5	77.4	162.1	110.4
4月	112.8	112.9	132.0	105.4	137.1	108.1	161.7	X	158.8	111.9	125.8	91.5	162.4	110.8
5月	108.4	108.5	133.1	103.2	133.9	122.2	83.7	X	134.5	111.6	125.9	97.9	160.2	104.7
6月	111.6	111.6	132.0	102.5	138.0	149.4	189.8	X	156.3	111.7	124.3	87.7	161.4	106.0
7月	109.7	109.7	133.2	100.9	111.9	120.0	95.7	X	153.5	109.8	123.6	95.4	161.2	111.3
8月	107.7	107.7	121.6	97.5	131.0	97.1	119.0	X	145.6	104.9	122.9	88.4	171.3	106.3
9月	107.5	107.5	122.2	96.8	140.4	97.7	105.1	X	154.7	102.3	122.8	94.2	164.5	115.5
10月	108.1	108.1	126.4	101.2	128.4	91.1	89.4	X	145.5	108.4	120.9	91.8	179.7	110.9
11月	107.5	107.5	121.1	106.8	130.8	84.4	103.6	X	144.9	105.0	122.1	92.1	183.3	110.8
12月	108.0	108.0	125.4	99.4	133.8	82.5	113.7	X	152.4	103.4	122.4	97.7	183.3	108.1
平成31年 1月	104.2	104.2	116.6	101.9	120.3	109.1	74.0	X	153.7	97.3	122.7	86.7	205.0	105.2
2月	107.1	107.1	135.7	102.3	129.1	86.9	80.7	X	156.9	109.8	125.0	98.0	202.8	90.6
3月	107.6	107.8	124.0	105.8	126.1	103.4	111.7	X	179.8	108.0	117.0	93.8	183.8	99.6

平成27年=100

											(参考)	(参考)	(参考)	(参考)	(参考)	
プラスチック 製品 工業	パルプ・紙 ・紙加工 品工業	繊維 工業	繊維					食品 工業	家具・ 木製品 工業	鋁業		産業 総合	機械 工業	一般 機械 工業	化学工業 (除医薬品)	電力・ガス 事業
			化学繊維 ・紡績	織物	染色 整理	衣類	その他 の繊維									
98.3	64.5	96.8	102.2	97.2	99.6	93.8	97.6	116.1	124.0	X	119.8	116.8	95.9	109.9	236.0	
98.2	43.3	89.0	98.2	91.2	88.8	81.0	95.0	107.0	121.0	X	117.1	122.1	134.6	87.2	203.1	
100.7	60.0	97.8	100.0	100.4	105.2	85.4	100.3	109.9	113.4	X	123.4	118.2	103.7	115.1	269.3	
100.6	54.0	95.3	98.8	96.3	101.2	84.7	98.6	112.9	111.2	X	132.5	121.5	154.7	123.9	367.0	
100.2	65.2	95.8	96.6	97.2	103.1	85.1	98.4	105.5	110.6	X	128.2	114.6	90.2	107.6	371.5	
96.6	53.3	95.1	94.8	96.8	101.5	85.2	98.7	103.1	108.1	X	128.6	127.7	179.8	117.2	296.7	
100.9	54.4	96.3	107.1	96.5	103.0	84.9	98.1	103.8	111.5	X	127.0	115.7	101.8	119.1	281.9	
100.8	59.5	95.8	94.8	96.4	101.9	84.9	99.6	102.3	103.9	X	121.4	112.9	115.9	114.3	236.9	
98.0	55.2	93.8	73.4	97.4	100.3	85.1	99.4	104.1	118.0	X	126.7	109.2	102.6	120.8	314.9	
98.3	51.7	93.8	71.1	96.4	100.8	86.1	98.8	112.4	119.3	X	128.1	110.9	88.7	128.1	333.0	
100.6	52.4	93.4	71.3	97.3	99.0	86.2	94.5	106.2	108.3	X	130.4	110.6	99.7	127.2	364.3	
98.5	59.4	94.5	72.5	99.4	102.1	85.3	97.1	103.4	125.0	X	133.8	111.1	109.5	120.3	381.1	
99.4	51.7	96.7	71.1	109.2	96.7	88.2	102.4	104.9	106.1	X	130.2	105.1	82.6	119.8	388.4	
100.6	52.5	98.2	68.3	112.4	100.6	84.9	101.1	101.2	106.8	X	135.7	110.7	78.8	131.7	383.5	
90.6	48.2	94.7	66.5	110.3	97.5	78.1	104.1	97.2	100.5	X	129.1	116.9	112.0	124.1	371.5	

5 福井県業種分類出荷指数（季節調整済指数）

区分 年月	業種													
	鉄工業	製造業												
	総合	鉄鋼業	非鉄金属工業	金属製品工業	はん用機械工業	生産用機械工業	業務用機械工業	電気機械工業	電子部品・デバイス工業	輸送機械工業	その他の工業	窯業・土石製品工業	化学工業	
ウェイト	10000.0	9994.2	160.0	861.1	348.3	122.8	471.8	14.3	682.0	1918.0	852.7	437.5	265.5	1244.6
平成25年 I 期	95.3	95.3	89.9	89.6	75.3	71.2	105.7	X	120.8	73.4	84.8	101.6	103.2	102.5
II 期	96.0	96.0	92.3	89.4	88.6	76.6	88.4	X	121.8	77.0	90.6	103.7	98.0	103.3
III 期	97.8	97.8	87.5	91.5	82.5	80.0	105.9	X	126.9	80.6	91.6	105.1	99.2	105.7
IV 期	95.4	95.3	89.2	92.7	87.3	80.2	97.9	X	112.6	73.7	91.9	101.8	103.7	104.9
平成26年 I 期	97.2	97.2	90.8	88.7	100.3	98.4	114.2	X	119.8	73.1	92.4	113.4	111.0	105.3
II 期	99.0	99.0	95.1	90.9	106.3	103.2	135.5	X	113.8	79.6	95.5	107.7	101.4	101.7
III 期	99.4	99.4	102.7	90.7	110.9	117.0	108.4	X	104.7	86.6	98.7	112.0	94.2	101.6
IV 期	101.2	101.2	94.8	88.3	111.1	127.8	124.9	X	102.4	96.0	97.1	106.1	94.9	102.4
平成27年 I 期	100.4	100.4	97.3	94.1	107.2	109.1	111.4	X	104.5	101.4	98.1	103.4	89.3	100.8
II 期	100.9	100.9	98.1	101.3	98.9	101.3	95.3	X	99.2	103.9	100.3	100.1	96.4	101.1
III 期	100.0	100.0	101.0	104.2	102.1	97.8	101.7	X	94.1	100.1	97.8	95.3	106.4	100.9
IV 期	98.8	98.8	103.0	99.4	93.1	90.3	89.6	X	103.5	94.7	102.7	100.7	105.8	98.1
平成28年 I 期	100.9	100.8	106.6	106.6	98.8	86.1	119.0	X	106.4	95.7	102.4	104.4	112.3	100.1
II 期	101.8	101.8	115.5	106.7	95.8	72.5	94.9	X	103.1	102.2	107.0	108.3	118.1	100.3
III 期	105.2	105.2	132.2	111.7	102.3	66.8	115.1	X	99.4	110.0	109.2	104.3	124.9	99.8
IV 期	106.5	106.5	140.5	121.0	110.7	74.9	114.0	X	95.3	111.0	114.3	100.2	127.2	100.4
平成29年 I 期	106.4	106.4	144.9	114.7	116.8	70.6	103.8	X	96.2	119.3	113.2	101.7	131.7	99.8
II 期	107.4	107.4	142.4	110.7	124.9	74.1	99.5	X	107.2	114.4	115.3	94.8	137.0	100.7
III 期	109.1	109.2	143.0	111.0	115.1	75.4	103.7	X	138.0	116.1	119.8	93.8	120.2	99.1
IV 期	112.9	113.0	167.0	113.7	127.2	75.1	100.4	X	156.1	119.4	121.9	99.4	130.0	100.6
平成30年 I 期	109.7	109.7	154.7	104.2	120.9	80.6	115.8	X	170.4	112.4	118.7	82.3	137.5	94.0
II 期	110.0	110.0	145.7	103.6	128.2	100.4	141.8	X	152.0	110.2	125.1	92.4	158.8	95.0
III 期	107.9	107.9	140.4	97.0	129.0	105.0	106.7	X	149.3	107.7	123.8	92.7	165.0	96.2
IV 期	106.3	106.3	116.4	102.5	128.7	83.0	101.4	X	149.7	105.1	120.4	93.9	177.2	91.6
平成31年 I 期	103.6	103.6	124.9	102.3	121.8	85.0	87.8	X	156.9	99.6	122.5	92.8	193.0	80.3
平成25年 1月	96.6	96.6	91.4	84.1	75.3	62.8	156.9	X	128.1	77.1	82.5	105.7	96.0	95.2
2月	91.3	91.3	87.5	91.8	72.5	72.6	65.9	X	110.5	72.1	84.5	99.7	112.8	102.6
3月	97.9	97.9	90.9	92.9	78.1	78.1	94.3	X	123.9	70.9	87.3	99.4	100.7	109.7
4月	97.3	97.3	91.1	91.9	97.0	62.3	101.0	X	123.8	76.9	89.8	102.0	88.6	102.6
5月	97.5	97.5	90.9	87.8	85.6	82.7	95.5	X	120.0	80.1	91.2	103.2	106.6	105.9
6月	93.3	93.3	95.0	88.4	83.3	84.9	68.8	X	121.6	73.9	90.8	105.9	98.7	101.4
7月	98.3	98.3	86.0	90.4	80.3	93.4	107.0	X	123.7	81.4	90.7	110.2	96.6	104.4
8月	98.2	98.1	87.6	96.1	80.6	71.2	95.3	X	132.3	77.6	90.2	103.1	98.5	107.8
9月	97.0	97.0	88.8	87.9	86.6	75.3	115.3	X	124.7	82.7	94.0	101.9	102.4	104.8
10月	95.7	95.7	90.0	93.5	81.7	73.6	89.0	X	110.8	77.4	94.1	104.8	97.1	105.0
11月	95.2	95.1	87.0	93.8	84.4	84.6	102.4	X	114.1	71.8	92.1	103.6	103.2	104.4
12月	95.2	95.1	90.7	90.7	95.8	82.3	102.3	X	113.0	71.8	89.5	97.1	110.9	105.2

平成27年=100

プラスチック 製品 工業	パルプ・紙 ・紙加工 品工業	織 維 工 業	織 維					食料品 工 業	家具・ 木製品 工 業	鉱 業	(参考)	(参考)	(参考)	(参考)	(参考)
			化学繊維 ・紡 績	織 物	染 色 整 理	衣 類	その他 の繊維				産 業 総 合	機 械 工 業	一 般 機 械 工 業	化学工業 (除医薬品)	電力・ガス 事 業
671.9	294.1	1383.8	86.1	293.6	472.9	352.2	179.0	192.2	73.6	5.8	11389.7	4061.6	608.9	886.9	1,389.7
113.9	101.5	108.7	171.7	92.6	98.7	122.3	98.5	112.9	71.1	X	118.4	86.5	98.5	104.1	287.8
96.9	104.6	108.2	170.4	96.5	99.9	118.0	100.7	113.1	69.6	X	118.5	90.2	86.9	103.5	314.7
95.5	102.4	109.3	138.4	96.5	101.4	129.7	102.8	105.2	91.2	X	111.7	93.0	100.8	109.3	195.8
101.9	99.9	105.3	139.5	97.5	101.6	110.5	102.2	101.5	86.2	X	97.0	87.2	95.6	107.4	110.4
103.8	101.8	105.0	115.8	99.6	100.0	111.5	106.7	100.5	93.3	X	97.7	90.3	109.5	107.8	101.5
100.6	98.4	104.6	120.1	99.8	102.0	110.1	100.8	93.6	90.5	X	96.6	96.7	127.6	104.0	69.2
104.8	103.5	105.0	115.4	101.5	99.3	115.3	104.1	94.8	94.6	X	97.7	95.4	110.1	105.0	89.9
100.6	103.3	103.5	109.6	100.4	100.2	109.0	103.3	98.9	99.0	X	101.0	101.7	125.6	103.3	101.3
99.4	101.7	100.6	108.3	98.8	100.0	101.9	101.5	100.2	96.0	X	100.7	101.7	110.8	104.4	103.9
100.5	97.3	100.8	99.3	100.4	99.6	103.0	100.3	98.3	94.8	X	101.8	102.5	97.8	101.4	106.5
99.6	97.6	98.9	97.4	100.9	99.0	96.0	99.2	99.2	101.7	X	98.7	99.4	100.9	99.1	93.9
100.8	103.9	99.6	95.6	100.1	99.7	97.8	99.5	101.2	106.3	X	99.2	97.4	90.2	96.0	101.6
95.6	97.8	100.2	92.2	102.5	100.2	102.1	97.4	98.5	104.3	X	102.6	100.0	109.1	99.8	113.7
98.7	97.3	96.0	99.1	99.1	98.4	88.4	98.8	99.9	104.0	X	103.2	102.5	90.9	98.9	116.2
102.3	97.7	97.0	104.8	98.1	95.8	92.4	99.5	102.6	105.1	X	101.8	107.6	103.3	100.2	81.8
99.1	99.1	97.8	105.5	97.9	99.7	89.2	99.2	100.4	105.6	X	102.2	108.2	107.2	100.7	69.3
94.3	94.9	97.0	113.2	95.8	99.7	92.1	99.2	100.8	115.5	X	104.4	109.1	95.9	98.1	93.9
97.9	96.7	96.8	95.3	97.6	99.1	93.6	99.7	105.5	131.1	X	109.0	111.3	95.7	98.1	115.5
97.0	88.8	96.0	103.5	96.4	100.0	84.1	97.7	107.1	130.6	X	120.2	117.8	96.9	98.7	192.7
99.6	81.5	96.4	106.8	100.0	99.4	81.2	98.3	111.2	128.6	X	127.3	122.7	96.4	100.6	229.6
95.7	75.8	94.6	114.8	96.7	97.8	85.8	98.0	111.2	125.9	X	124.8	123.3	108.4	91.8	236.4
94.6	69.6	95.3	106.8	97.2	101.6	79.0	100.3	108.4	111.8	X	135.3	123.5	132.0	96.0	345.6
97.3	71.3	95.2	112.6	98.9	99.9	76.2	100.0	102.5	108.7	X	130.7	117.6	106.6	94.8	278.3
96.3	67.6	94.1	83.9	99.0	100.2	77.7	100.4	104.1	108.0	X	136.4	114.9	98.2	92.9	360.1
92.9	70.4	91.5	74.6	109.7	99.2	72.7	102.2	99.3	96.2	X	138.0	112.6	87.7	90.9	381.8
94.8	101.0	109.8	171.7	91.2	100.5	127.7	93.6	113.6	75.8	X	121.4	95.0	133.3	100.6	282.3
100.6	101.8	109.5	179.9	91.5	98.2	124.3	100.3	113.9	70.5	X	114.6	78.2	68.6	99.2	276.9
146.2	101.8	106.8	163.5	95.0	97.5	115.0	101.7	111.1	66.9	X	119.1	86.4	93.5	112.5	304.3
104.8	106.3	107.1	171.8	98.5	97.0	116.0	98.8	111.6	63.3	X	119.7	91.7	94.3	103.8	319.6
96.8	107.2	108.3	171.9	96.8	102.2	118.5	101.2	112.9	74.9	X	120.9	92.2	91.6	105.6	334.9
89.2	100.3	109.2	167.6	94.2	100.4	119.6	102.1	114.9	70.7	X	114.9	86.7	74.8	101.0	289.6
97.3	105.0	109.8	141.4	95.0	99.4	139.6	102.1	108.9	81.0	X	116.1	94.3	104.9	106.8	233.2
95.2	95.8	110.1	135.0	96.7	102.0	128.1	103.9	109.4	87.4	X	117.1	91.3	92.0	114.1	210.8
94.0	106.5	108.0	138.9	97.9	102.9	121.4	102.4	97.3	105.1	X	102.0	93.5	105.5	107.1	143.4
103.0	97.7	105.7	130.4	98.2	102.0	110.9	100.9	101.8	76.4	X	95.8	87.6	87.4	111.2	106.8
104.5	101.3	106.8	168.1	98.0	100.1	119.0	103.5	100.7	83.1	X	98.0	86.3	99.5	106.9	113.7
98.1	100.8	103.4	120.0	96.3	102.7	101.5	102.3	101.9	99.0	X	97.1	87.7	99.8	104.0	110.8

5 福井県業種分類出荷指数（季節調整済指数）

区分 年月	業種													
	鉱工業	製造業												
	総合	鉄鋼業	非鉄金属工業	金属製品工業	はん用機械工業	生産用機械工業	業務用機械工業	電気機械工業	電子部品・デバイス工業	輸送機械工業	その他の工業	窯業・土石製品工業	化学工業	
平成26年 1月	94.3	94.2	86.9	88.9	104.2	98.8	92.9	X	121.4	59.0	92.1	103.2	114.8	110.2
2月	98.4	98.4	92.8	87.5	94.9	95.1	144.4	X	118.2	74.8	91.6	127.3	108.9	106.7
3月	99.0	99.0	92.7	89.7	101.8	101.3	105.4	X	119.8	85.6	93.4	109.7	109.3	98.9
4月	98.4	98.4	92.3	92.3	104.5	81.8	141.7	X	118.6	77.2	90.7	91.4	105.2	103.4
5月	100.3	100.3	94.8	91.8	110.6	136.5	128.5	X	111.4	79.8	98.3	115.1	102.1	99.1
6月	98.2	98.2	98.2	88.5	103.9	91.4	136.3	X	111.3	81.9	97.5	116.5	96.8	102.5
7月	98.6	98.6	103.5	92.2	113.5	111.2	96.2	X	110.8	85.2	98.5	114.9	97.0	100.2
8月	99.2	99.2	103.7	87.3	101.2	118.1	125.8	X	101.1	84.6	97.5	113.1	87.1	103.6
9月	100.3	100.3	100.8	92.5	118.0	121.8	103.3	X	102.3	89.9	100.0	108.1	98.5	101.1
10月	104.0	104.0	97.1	95.7	112.5	121.7	138.9	X	105.3	96.2	96.5	111.8	101.5	105.1
11月	99.3	99.3	99.9	88.1	113.8	137.5	115.3	X	104.5	93.2	97.9	103.2	95.5	99.7
12月	100.3	100.3	87.5	81.1	107.0	124.1	120.4	X	97.4	98.6	96.8	103.2	87.8	102.5
平成27年 1月	102.5	102.5	96.2	94.3	105.5	114.3	95.6	X	113.2	100.7	99.2	121.8	91.1	100.8
2月	99.7	99.7	95.8	93.1	112.8	113.5	133.0	X	101.1	100.9	97.4	91.7	90.3	99.6
3月	99.0	99.0	99.8	95.0	103.4	99.5	105.7	X	99.3	102.7	97.8	96.7	86.4	102.0
4月	101.5	101.5	98.4	98.3	101.6	109.5	93.7	X	99.4	106.8	98.7	96.7	94.6	98.6
5月	100.0	100.0	92.4	96.6	90.8	81.5	102.8	X	101.8	104.1	100.6	98.5	96.4	102.6
6月	101.1	101.1	103.5	109.1	104.2	113.0	89.3	X	96.3	100.9	101.7	105.1	98.2	102.1
7月	102.0	102.0	102.2	111.1	103.1	96.3	114.7	X	99.5	96.6	100.2	95.7	104.2	105.7
8月	99.4	99.4	99.1	99.7	102.0	93.5	110.8	X	91.8	100.1	93.0	90.7	112.7	97.0
9月	98.6	98.6	101.8	101.9	101.2	103.7	79.7	X	91.1	103.6	100.2	99.6	102.2	99.9
10月	99.9	99.9	103.2	96.9	92.0	98.7	82.7	X	103.2	102.4	99.6	96.9	109.2	90.7
11月	100.6	100.6	104.7	98.7	93.3	79.4	80.5	X	102.9	102.6	106.2	102.2	106.2	107.3
12月	96.0	95.9	101.0	102.6	93.9	92.8	105.5	X	104.3	79.1	102.4	102.9	102.0	96.4
平成28年 1月	105.9	105.9	102.8	108.2	99.6	91.4	182.6	X	112.3	102.6	103.6	103.0	107.5	98.6
2月	97.8	97.8	108.7	107.0	94.7	83.3	74.9	X	105.4	91.3	99.8	101.8	122.2	101.3
3月	98.9	98.8	108.4	104.7	102.0	83.6	99.5	X	101.5	93.2	103.7	108.5	107.3	100.5
4月	99.9	99.9	112.5	107.7	96.7	74.9	66.8	X	93.9	99.0	111.7	107.1	111.0	101.4
5月	102.4	102.4	118.4	111.8	93.9	77.1	101.3	X	104.0	101.8	105.3	107.9	109.0	100.7
6月	103.0	103.0	115.5	100.7	96.8	65.4	116.6	X	111.3	105.8	103.9	109.8	134.3	98.8
7月	103.9	104.0	120.3	107.8	100.4	63.2	99.9	X	100.4	108.6	105.4	102.3	129.5	99.1
8月	105.6	105.6	130.3	114.0	107.8	65.8	88.2	X	103.4	113.7	106.1	104.3	123.4	100.7
9月	106.1	106.1	145.9	113.3	98.8	71.5	157.3	X	94.3	107.7	116.1	106.3	121.9	99.5
10月	104.6	104.7	120.5	112.1	110.6	66.3	116.5	X	93.8	107.4	111.9	92.5	125.2	97.9
11月	107.4	107.4	154.9	119.6	115.5	87.7	131.1	X	94.9	110.5	115.4	102.2	126.7	102.0
12月	107.5	107.5	146.2	131.4	106.0	70.8	94.4	X	97.2	115.2	115.6	105.9	129.7	101.2
平成29年 1月	105.7	105.8	154.9	116.9	108.2	71.8	118.1	X	93.1	111.6	112.0	100.7	124.6	101.6
2月	106.1	106.1	142.0	115.3	134.0	70.2	73.6	X	95.9	126.5	113.1	103.7	130.7	97.0
3月	107.3	107.3	137.9	112.0	108.1	69.7	119.7	X	99.5	119.9	114.4	100.6	139.9	100.7
4月	106.8	106.8	143.2	109.9	127.5	73.9	87.3	X	105.1	110.7	116.1	97.5	131.9	100.0
5月	106.7	106.7	143.2	108.9	128.1	71.2	111.9	X	109.1	111.6	113.4	93.3	131.7	97.1
6月	108.8	108.8	140.9	113.3	119.1	77.1	99.4	X	107.5	120.9	116.4	93.6	147.5	104.9
7月	106.9	107.0	145.8	108.3	115.9	77.5	80.8	X	99.1	120.0	118.3	94.1	120.5	100.5
8月	109.8	109.8	135.4	112.3	121.1	79.6	111.6	X	140.9	116.6	123.3	94.7	113.6	95.9
9月	110.7	110.7	147.8	112.5	108.3	69.0	118.8	X	174.0	111.7	117.7	92.7	126.5	100.9
10月	112.5	112.5	180.8	115.1	125.7	76.6	104.4	X	152.3	114.0	122.2	100.5	125.3	101.4
11月	112.1	112.1	154.6	111.9	124.1	68.9	95.8	X	157.2	120.3	121.8	100.8	127.9	100.2
12月	114.2	114.3	165.5	114.2	131.9	79.9	101.0	X	158.9	124.0	121.8	96.9	136.8	100.3

平成27年=100

											(参考)	(参考)	(参考)	(参考)	(参考)	
プラスチック 製品 工業	パルプ・紙 ・紙加工 品工業	織 維 工業	化学繊維 ・紡 績					食料品 工業		家具・ 木製品 工業	鉱 業	産 業 総 合	機 械 工 業	一 般 機 械 工 業	化学工業 (除医薬品)	電力・ガス 事 業
			化学繊維	織 物	染 色 整 理	衣類	その他 の繊維	工業	工業							
99.8	102.6	103.0	114.3	99.2	98.7	106.8	104.9	99.2	91.3	X	95.3	82.4	95.4	113.6	104.8	
103.1	104.4	104.8	111.2	101.2	99.2	113.0	103.5	95.3	93.8	X	99.4	92.4	127.7	105.8	104.6	
108.4	98.5	107.2	122.0	98.4	102.1	114.7	111.7	106.9	94.8	X	98.4	96.1	105.3	104.1	95.1	
98.2	101.3	105.9	130.3	99.3	100.0	115.2	101.6	91.2	92.6	X	97.9	95.4	130.1	104.5	80.4	
104.8	96.6	104.0	110.5	99.6	103.8	109.1	103.4	94.8	85.6	X	97.0	97.8	128.0	101.9	64.2	
98.7	97.2	103.9	119.6	100.5	102.1	105.9	97.5	94.8	93.3	X	94.8	96.8	124.6	105.6	62.9	
100.5	100.8	104.1	115.2	102.1	99.0	108.8	107.2	92.4	90.5	X	96.2	94.7	98.6	102.6	85.1	
99.6	105.3	104.6	118.0	101.1	101.6	107.2	100.2	93.8	95.0	X	96.9	96.2	124.0	105.3	87.5	
114.4	104.4	106.4	113.1	101.2	97.4	129.9	104.9	98.2	98.3	X	100.0	95.2	107.7	107.1	97.0	
96.5	103.9	104.2	106.6	97.3	101.5	111.7	103.9	98.3	101.0	X	102.8	103.4	135.4	102.8	100.7	
99.2	104.7	102.2	108.2	102.2	100.1	108.0	102.0	99.5	100.1	X	98.8	99.4	120.4	102.0	101.1	
106.0	101.2	104.1	113.9	101.6	98.9	107.4	104.0	98.8	96.0	X	101.5	102.3	121.1	105.2	102.1	
98.6	101.7	102.9	117.0	99.5	100.2	104.8	101.0	99.9	97.4	X	102.0	103.5	103.2	104.3	106.1	
103.9	100.3	100.0	109.4	98.3	98.2	100.9	102.7	99.9	97.8	X	100.0	101.3	123.8	105.3	104.1	
95.8	103.2	98.8	98.5	98.5	101.6	99.9	100.8	100.9	92.7	X	100.0	100.3	105.5	103.7	101.5	
100.2	95.0	102.4	100.8	101.0	101.2	105.9	103.8	98.6	101.0	X	102.7	104.4	97.7	101.4	105.2	
96.6	97.7	99.0	99.9	99.3	99.2	98.5	96.7	97.8	91.9	X	99.8	103.1	97.9	102.8	105.6	
104.8	99.3	101.0	97.3	100.8	98.5	104.7	100.4	98.4	91.4	X	102.8	100.1	97.8	99.9	108.7	
101.5	99.6	100.0	98.9	102.0	102.9	91.9	99.7	98.6	102.0	X	100.3	100.5	111.1	103.6	91.8	
97.6	91.3	101.3	95.6	100.6	100.4	102.1	99.2	99.0	100.6	X	97.2	99.3	106.1	97.4	88.1	
99.6	101.8	95.5	97.7	100.0	93.6	93.9	98.8	99.9	102.4	X	98.5	98.4	85.4	96.4	101.8	
101.0	104.8	102.4	101.5	102.2	102.5	98.3	104.1	102.2	112.8	X	98.6	99.5	86.2	96.8	98.4	
98.5	107.2	99.2	95.5	99.5	100.6	99.5	99.1	101.0	109.7	X	101.4	100.1	81.1	98.9	107.8	
102.9	99.6	97.2	89.9	98.5	96.1	95.5	95.4	100.5	96.4	X	97.6	92.5	103.3	92.4	98.6	
101.0	102.0	101.5	91.2	102.9	101.9	101.6	99.8	98.8	109.5	X	101.3	111.4	159.2	97.4	82.9	
96.5	95.9	99.4	92.2	102.1	102.9	97.6	95.8	98.0	104.1	X	102.9	91.7	71.4	97.2	117.0	
89.4	95.4	99.7	93.2	102.6	95.7	107.2	96.6	98.6	99.3	X	103.6	96.9	96.7	104.9	141.3	
95.2	96.5	94.1	99.1	96.5	98.3	87.0	99.6	99.9	98.8	X	102.5	98.8	70.0	100.8	125.2	
99.4	96.9	95.9	98.6	99.9	96.9	87.6	98.9	99.7	106.1	X	104.2	102.6	97.6	101.5	122.5	
101.6	98.5	97.9	99.7	101.0	100.0	90.6	97.9	100.2	107.1	X	103.0	106.2	105.2	94.4	100.9	
99.2	96.1	100.5	106.1	98.9	97.9	104.4	99.5	102.9	99.4	X	100.2	105.8	94.3	99.0	85.4	
104.4	99.9	94.8	103.4	97.6	91.3	85.3	101.7	101.6	117.8	X	102.4	107.8	82.3	102.6	83.4	
103.4	97.0	95.6	104.9	97.9	98.2	87.6	97.3	103.2	98.0	X	102.9	109.1	133.4	99.0	76.6	
100.2	99.9	94.5	98.9	96.1	98.0	82.6	97.1	100.7	105.2	X	97.9	106.5	108.1	99.2	57.7	
100.4	98.3	97.8	105.8	100.1	98.8	90.9	99.7	101.2	106.0	X	103.1	109.5	122.5	100.2	65.0	
96.6	99.1	101.0	111.7	97.5	102.3	94.1	100.9	99.2	105.5	X	105.7	108.6	91.0	102.7	85.3	
96.9	91.5	97.3	110.3	96.8	99.7	91.3	98.1	99.1	105.8	X	103.9	107.7	107.2	102.3	98.9	
93.3	96.2	97.5	108.2	96.9	100.5	93.1	100.0	102.4	117.5	X	103.8	106.6	70.0	94.0	91.4	
92.6	96.9	96.2	121.2	93.7	98.8	91.8	99.6	100.8	123.2	X	105.6	112.9	110.6	98.0	91.3	
101.2	97.1	96.0	93.1	100.3	99.7	90.1	99.6	103.3	110.5	X	105.8	109.2	87.0	98.1	91.5	
98.3	97.2	98.2	92.2	97.4	98.5	101.3	99.6	106.9	127.0	X	105.9	110.5	104.9	96.2	92.0	
94.3	95.7	96.3	100.5	95.1	99.2	89.5	100.0	106.3	155.7	X	115.2	114.2	95.2	100.0	163.0	
98.3	98.8	96.7	100.8	93.5	98.7	92.5	98.2	108.1	134.4	X	117.2	112.3	82.0	97.5	185.8	
96.2	87.5	95.0	105.3	97.9	98.9	76.2	96.6	108.4	119.9	X	120.6	121.5	103.2	96.7	184.2	
96.5	80.1	96.3	104.5	97.7	102.4	83.6	98.3	104.8	137.4	X	122.9	119.5	105.6	101.8	208.2	
100.6	79.4	96.3	108.6	98.2	98.0	85.3	98.8	103.9	122.9	X	125.4	119.8	99.0	99.2	233.5	
100.3	80.0	95.7	106.1	100.2	99.6	77.9	99.0	115.9	126.0	X	126.9	122.6	90.9	100.6	234.8	
97.8	85.2	97.2	105.7	101.7	100.7	80.3	97.2	113.9	136.9	X	129.5	125.6	99.2	101.9	220.5	

5 福井県業種分類出荷指数（季節調整済指数）

区分 年月	業種													
	鉱工業 総合	製 造 工 業	鉄鋼業	非鉄金 属工業	金属製 品工業	はん用 機 械 工 業	生産用 機 械 工 業	業務用 機 械 工 業	電気機 械工業	電子部品・ デバイス工業	輸送機 械工業	その他 の工業	窯業・ 土石製 品工業	化 学 工 業
平成30年 1月	109.4	109.4	167.4	105.5	113.3	71.7	104.0	X	153.9	114.4	111.6	86.0	137.8	96.7
2月	108.6	108.6	134.3	99.9	127.2	75.7	140.2	X	173.0	113.3	121.7	83.6	115.4	78.0
3月	111.1	111.1	162.3	107.1	122.1	94.4	103.3	X	184.2	109.5	122.9	77.4	159.3	107.2
4月	109.2	109.2	148.1	105.5	125.9	94.9	154.2	X	156.5	107.0	124.7	91.5	157.4	91.3
5月	108.7	108.7	138.9	103.0	126.1	94.9	88.7	X	143.1	111.1	125.3	97.9	159.0	96.6
6月	112.1	112.1	150.0	102.3	132.7	111.3	182.4	X	156.5	112.5	125.3	87.7	160.1	97.0
7月	109.7	109.7	153.5	100.4	128.1	122.5	98.3	X	156.5	110.6	123.9	95.4	159.8	96.5
8月	107.6	107.6	136.0	95.2	125.1	96.9	116.0	X	136.7	109.3	124.4	88.4	168.2	95.8
9月	106.5	106.5	131.7	95.5	133.7	95.7	105.8	X	154.8	103.1	123.0	94.2	167.1	96.3
10月	107.6	107.6	119.4	100.2	130.4	81.3	90.3	X	148.1	112.4	122.8	91.8	181.4	93.3
11月	105.3	105.3	118.1	107.8	126.9	86.7	103.5	X	145.1	101.1	119.4	92.1	176.6	90.6
12月	106.1	106.1	111.8	99.5	128.8	81.1	110.3	X	155.9	101.7	119.1	97.7	173.7	90.8
平成31年 1月	102.1	102.1	119.2	100.6	120.1	92.5	78.4	X	147.1	93.8	121.4	86.7	198.0	90.2
2月	104.6	104.7	125.1	101.5	133.6	71.7	79.8	X	145.3	101.7	125.8	98.0	195.9	73.3
3月	104.0	104.0	130.3	104.7	111.7	90.9	105.3	X	178.2	103.4	120.4	93.8	185.0	77.4



平成27年=100

											(参考)	(参考)	(参考)	(参考)	(参考)	
プラスチック 製品 工業	パルプ・紙 ・紙加工 品工業	繊維 工業	繊維					食料品 工業	家具・ 木製品 工業	鋁業		産業 総合	機械 工業	一般 機械 工業	化学工業 (除医薬品)	電力・ガス 事業
			化学繊維 ・紡績	織物	染色 整理	衣類	その他 の繊維									
95.8	78.2	99.1	121.1	97.0	98.6	97.9	96.3	118.5	131.1	X	123.6	119.1	97.6	96.0	236.3	
97.0	74.0	88.6	111.5	91.9	91.0	77.5	96.8	106.5	124.0	X	121.4	129.1	126.3	68.6	203.4	
94.4	75.1	96.0	111.9	101.1	103.7	82.0	100.8	108.6	122.5	X	129.4	121.8	101.2	110.8	269.5	
96.8	70.6	93.1	97.5	96.6	101.8	74.4	101.7	113.0	115.3	X	134.7	122.6	141.7	93.7	367.7	
97.5	69.1	97.4	117.4	97.7	101.7	81.9	100.2	108.3	111.3	X	136.3	117.2	89.4	95.4	372.1	
89.5	69.2	95.5	105.4	97.4	101.4	80.8	99.0	103.9	108.8	X	134.9	130.6	164.8	98.9	297.1	
97.3	69.5	95.8	116.5	98.7	102.4	75.3	100.8	102.5	113.8	X	133.9	120.9	104.1	95.8	282.3	
96.5	70.3	95.9	105.4	98.5	102.5	76.4	99.7	102.0	104.9	X	125.6	118.5	113.0	95.0	237.3	
98.2	74.0	93.9	115.8	99.6	94.7	77.0	99.6	102.9	107.3	X	132.6	113.5	102.8	93.6	315.3	
96.6	69.0	93.8	94.4	98.6	101.6	71.0	100.5	108.1	104.8	X	134.1	117.1	88.6	96.3	333.6	
98.5	66.5	92.5	82.9	97.9	96.6	76.7	99.6	105.2	107.8	X	135.4	113.2	100.7	90.6	365.0	
93.8	67.3	96.0	74.4	100.4	102.4	85.4	101.1	98.9	111.5	X	139.7	114.3	105.2	91.7	381.8	
96.2	71.3	88.4	56.0	108.8	96.1	68.8	99.8	102.4	96.0	X	136.7	108.5	83.0	93.3	389.2	
100.9	74.0	94.6	78.0	111.5	101.0	78.3	105.3	101.0	94.7	X	143.2	111.3	77.8	92.9	384.3	
81.6	65.8	91.4	89.7	108.7	100.4	71.1	101.6	94.5	97.8	X	134.1	118.0	102.3	86.4	371.9	

6 福井県業種分類在庫指数（季節調整済指数）

区分 年月	業種													
	鉄工業	製造工業												
	総合	鉄鋼業	非鉄金属工業	金属製品工業	はん用機械工業	生産用機械工業	業務用機械工業	電気機械工業	電子部品・デバイス工業	輸送機工業	その他の工業	窯業・土石製品工業	化学工業	
ウェイト	10000.0	9987.4	70.1	240.9	21.8	183.3	77.9	-	-	1346.1	158.2	-	332.1	3195.5
平成25年 I 期	94.3	94.4	75.8	87.7	X	66.0	138.8	-	-	89.1	X	-	93.1	102.0
II 期	95.9	96.0	64.8	87.9	X	31.4	169.9	-	-	94.9	X	-	100.0	92.3
III 期	95.9	95.9	74.0	88.5	X	48.5	183.2	-	-	96.2	X	-	102.4	91.5
IV 期	96.0	96.0	74.1	94.9	X	66.1	175.9	-	-	101.6	X	-	104.5	90.7
平成26年 I 期	92.9	93.0	74.7	99.0	X	62.5	135.3	-	-	89.7	X	-	106.4	88.6
II 期	93.5	93.4	86.5	100.8	X	66.4	118.3	-	-	84.7	X	-	88.9	97.8
III 期	91.4	91.4	79.3	96.3	X	67.3	109.4	-	-	80.2	X	-	97.5	91.5
IV 期	93.6	93.7	73.5	96.9	X	72.1	79.8	-	-	88.5	X	-	62.7	99.5
平成27年 I 期	100.6	100.6	83.0	103.6	X	95.4	115.8	-	-	83.3	X	-	87.7	104.3
II 期	99.1	99.1	93.8	97.3	X	114.9	89.4	-	-	89.0	X	-	107.2	101.1
III 期	102.4	102.4	115.4	102.4	X	116.4	95.7	-	-	109.9	X	-	103.7	101.5
IV 期	106.7	106.7	128.4	105.1	X	109.8	111.5	-	-	149.2	X	-	106.6	100.8
平成28年 I 期	106.5	106.5	131.0	103.2	X	123.4	87.5	-	-	146.7	X	-	105.7	91.6
II 期	100.5	100.4	113.0	107.6	X	130.1	105.3	-	-	133.4	X	-	102.3	86.0
III 期	98.5	98.4	112.8	111.2	X	95.3	102.5	-	-	112.4	X	-	99.2	88.8
IV 期	94.1	94.1	117.2	104.9	X	98.2	127.1	-	-	101.0	X	-	105.8	79.7
平成29年 I 期	99.1	99.0	122.3	112.2	X	94.9	133.5	-	-	106.6	X	-	95.0	87.2
II 期	100.4	100.4	141.1	113.4	X	100.5	110.8	-	-	112.4	X	-	85.2	88.6
III 期	99.6	99.6	154.5	113.7	X	114.0	102.4	-	-	119.4	X	-	96.5	83.9
IV 期	100.9	100.9	135.5	114.2	X	96.4	79.2	-	-	127.7	X	-	92.4	88.9
平成30年 I 期	102.2	102.2	82.8	104.2	X	70.7	95.2	-	-	141.1	X	-	95.5	91.1
II 期	107.0	107.1	61.4	104.1	X	136.8	73.9	-	-	160.8	X	-	96.4	95.2
III 期	107.0	107.1	24.4	114.3	X	146.6	75.6	-	-	180.8	X	-	86.9	92.0
IV 期	112.7	112.8	109.7	119.2	X	155.7	53.8	-	-	206.1	X	-	89.4	103.8
平成31年 I 期	120.6	120.7	124.3	132.8	X	199.9	50.1	-	-	220.9	X	-	85.8	108.4
平成25年 1月	96.8	96.8	72.8	88.3	X	67.9	165.0	-	-	75.7	X	-	102.1	97.3
2月	96.9	96.9	76.0	83.5	X	72.1	204.8	-	-	82.1	X	-	93.2	99.6
3月	94.3	94.4	75.8	87.7	X	66.0	138.8	-	-	89.1	X	-	93.1	102.0
4月	96.2	96.4	73.7	87.3	X	38.4	157.9	-	-	92.8	X	-	103.2	96.7
5月	95.2	95.3	71.5	86.9	X	31.1	148.1	-	-	93.0	X	-	95.2	93.8
6月	95.9	96.0	64.8	87.9	X	31.4	169.9	-	-	94.9	X	-	100.0	92.3
7月	96.2	96.3	70.5	89.7	X	47.0	172.2	-	-	93.9	X	-	100.2	89.5
8月	96.1	96.1	72.1	90.8	X	49.1	177.1	-	-	96.5	X	-	94.1	90.8
9月	95.9	95.9	74.0	88.5	X	48.5	183.2	-	-	96.2	X	-	102.4	91.5
10月	96.2	96.2	68.1	94.1	X	56.3	177.6	-	-	97.1	X	-	104.8	93.3
11月	97.1	97.1	75.4	95.2	X	67.6	187.0	-	-	98.5	X	-	103.8	95.6
12月	96.0	96.0	74.1	94.9	X	66.1	175.9	-	-	101.6	X	-	104.5	90.7

平成27年=100

プラスチック 製品 工業	パルプ・紙 ・紙加工 品工業	織 維 工 業	織 維					食料品 工 業	家具・ 木製品 工 業	鋁 業	(参考) 産 業 総 合	(参考) 機 械 工 業	(参考) 一 般 機 械 工 業	(参考) 化学工業 (除医薬品)	(参考) 電力・ガス 事 業
			化学繊維 ・紡 績	織 物	染 色 整 理	衣 類	その他 の繊維								
824.6	558.0	2774.3	725.7	374.0	528.2	760.6	385.8	22.7	181.9	12.6	10000.0	1765.5	261.2	3,195.5	-
22.6	83.0	111.6	107.0	120.3	102.5	122.6	98.7	96.7	56.3	X	94.3	86.9	86.2	102.0	-
91.5	78.8	113.5	108.8	118.7	102.2	141.4	94.1	98.0	67.9	X	95.9	91.9	72.8	92.3	-
90.4	82.4	108.6	108.9	108.9	100.3	122.1	95.4	99.3	60.3	X	95.9	95.1	88.3	91.5	-
87.2	76.5	108.2	93.9	109.0	99.8	127.3	99.2	99.2	77.9	X	96.0	98.8	101.8	90.7	-
91.5	75.0	99.7	90.3	107.1	98.5	108.5	91.6	100.2	81.8	X	92.9	87.9	82.8	88.6	-
91.5	92.4	95.7	82.5	112.6	97.4	100.9	96.2	100.1	83.9	X	93.5	85.7	82.2	97.8	-
82.8	93.0	97.1	80.7	114.2	99.6	102.8	97.7	100.8	99.2	X	91.4	82.1	79.3	91.5	-
80.4	105.0	98.4	93.6	112.0	100.3	96.2	99.8	100.3	93.5	X	93.6	86.0	76.2	99.5	-
103.7	88.0	103.8	100.7	105.5	101.6	107.0	102.1	99.6	98.3	X	100.6	86.4	102.4	104.3	-
99.4	102.0	99.3	96.6	102.2	100.6	99.9	101.3	98.1	101.5	X	99.1	92.9	108.6	101.1	-
104.0	101.1	98.6	101.4	97.5	99.5	96.1	97.7	99.5	103.6	X	102.4	109.5	110.3	101.5	-
95.9	105.0	98.9	104.4	98.3	98.7	96.3	97.0	100.5	106.2	X	106.7	137.3	112.1	100.8	-
98.7	101.3	101.9	101.7	106.0	102.8	98.2	103.1	100.5	114.4	X	106.5	137.7	115.1	91.6	-
95.4	84.5	99.9	103.3	101.5	102.6	90.8	104.2	101.6	109.6	X	100.5	129.9	123.8	86.0	-
97.9	98.7	98.9	99.8	100.3	103.1	91.7	103.3	101.7	105.5	X	98.5	110.8	98.0	88.8	-
101.7	108.1	94.9	93.4	98.7	103.6	85.6	105.9	107.1	113.3	X	94.1	103.0	108.3	79.7	-
100.0	117.5	97.6	100.3	106.8	104.5	81.5	104.2	107.0	117.1	X	99.1	107.2	107.2	87.2	-
98.2	121.9	100.1	111.9	96.9	103.3	87.1	98.6	108.6	114.2	X	100.4	111.8	103.1	88.6	-
98.5	99.4	99.6	114.1	96.1	97.6	87.2	99.5	111.7	120.6	X	99.6	118.3	111.8	83.9	-
100.1	105.7	97.3	114.3	89.2	100.8	84.2	99.0	112.5	126.3	X	100.9	121.0	90.4	88.9	-
111.6	77.7	94.1	111.1	86.8	99.0	76.4	98.4	114.8	125.6	X	102.2	132.4	79.6	91.1	-
110.2	78.9	94.4	100.2	87.1	98.7	88.6	96.2	115.6	131.9	X	107.0	152.4	120.7	95.2	-
121.5	76.3	89.1	83.6	84.0	99.3	85.5	97.1	115.6	144.2	X	107.0	167.3	127.9	92.0	-
119.3	80.5	86.3	73.0	84.2	98.5	85.2	94.2	115.8	140.4	X	112.7	184.5	122.1	103.8	-
128.3	72.7	87.0	63.0	109.9	95.1	88.9	94.1	117.5	131.8	X	120.6	204.8	161.0	108.4	-
92.8	82.8	114.6	107.8	127.0	104.5	120.9	100.6	96.1	57.2	X	96.8	79.9	97.7	97.3	-
94.2	85.8	109.4	107.9	129.5	101.9	115.5	99.5	95.9	59.0	X	96.9	85.1	113.1	99.6	-
22.6	83.0	111.6	107.0	120.3	102.5	122.6	98.7	96.7	56.3	X	94.3	86.9	86.2	102.0	-
88.1	79.9	111.4	108.8	119.5	101.7	128.3	96.8	95.4	59.8	X	96.2	90.5	74.6	96.7	-
83.9	77.1	112.7	107.8	119.5	102.4	133.6	96.2	97.1	59.3	X	95.2	89.3	64.0	93.8	-
91.5	78.8	113.5	108.8	118.7	102.2	141.4	94.1	98.0	67.9	X	95.9	91.9	72.8	92.3	-
86.0	84.5	114.0	109.4	123.3	102.2	137.1	94.4	98.5	73.6	X	96.2	92.6	84.0	89.5	-
88.3	81.5	110.8	111.7	115.8	101.5	124.1	94.3	99.0	74.1	X	96.1	94.8	86.8	90.8	-
90.4	82.4	108.6	108.9	108.9	100.3	122.1	95.4	99.3	60.3	X	95.9	95.1	88.3	91.5	-
85.3	77.2	107.7	105.1	105.7	100.1	122.3	97.4	99.2	71.7	X	96.2	96.3	94.1	93.3	-
84.7	80.7	106.7	89.1	106.9	101.4	123.7	97.2	99.6	74.4	X	97.1	98.9	101.2	95.6	-
87.2	76.5	108.2	93.9	109.0	99.8	127.3	99.2	99.2	77.9	X	96.0	98.8	101.8	90.7	-

6 福井県業種分類在庫指数（季節調整済指数）

区分 年月	業種													
	鉱工業 総合	製造工業												
		鉄鋼業	非鉄金属工業	金属製品工業	はん用機械工業	生産用機械工業	業務用機械工業	電気機械工業	電子部品・デバイス工業	輸送機工業	その他の工業	窯業・土石製品工業	化学工業	
平成26年 1月	97.7	97.7	77.5	93.4	X	92.6	153.9	-	-	106.6	X	-	101.5	91.7
2月	92.0	92.1	71.7	98.2	X	77.5	145.3	-	-	98.5	X	-	109.8	83.9
3月	92.9	93.0	74.7	99.0	X	62.5	135.3	-	-	89.7	X	-	106.4	88.6
4月	91.6	91.6	79.8	99.7	X	69.5	126.6	-	-	87.7	X	-	94.8	94.3
5月	93.2	93.3	84.2	101.0	X	77.8	125.8	-	-	84.3	X	-	96.6	96.9
6月	93.5	93.4	86.5	100.8	X	66.4	118.3	-	-	84.7	X	-	88.9	97.8
7月	91.3	91.3	85.2	97.9	X	59.6	122.6	-	-	82.1	X	-	86.8	93.1
8月	92.6	92.7	81.9	96.5	X	71.9	112.9	-	-	81.3	X	-	94.6	93.9
9月	91.4	91.4	79.3	96.3	X	67.3	109.4	-	-	80.2	X	-	97.5	91.5
10月	93.1	93.2	74.5	99.5	X	62.8	106.2	-	-	76.5	X	-	90.6	96.7
11月	93.6	93.6	68.6	97.8	X	70.2	127.1	-	-	82.3	X	-	85.2	95.6
12月	93.6	93.7	73.5	96.9	X	72.1	79.8	-	-	88.5	X	-	62.7	99.5
平成27年 1月	93.9	93.9	76.8	103.0	X	77.9	102.0	-	-	82.3	X	-	91.1	93.2
2月	96.7	96.7	82.9	103.8	X	75.3	103.4	-	-	86.0	X	-	84.1	100.2
3月	100.6	100.6	83.0	103.6	X	95.4	115.8	-	-	83.3	X	-	87.7	104.3
4月	100.5	100.5	84.4	99.5	X	94.5	106.2	-	-	80.5	X	-	96.7	109.5
5月	96.3	96.3	90.0	98.1	X	98.7	94.2	-	-	82.2	X	-	98.0	95.6
6月	99.1	99.1	93.8	97.3	X	114.9	89.4	-	-	89.0	X	-	107.2	101.1
7月	99.0	99.0	100.4	94.0	X	121.1	90.0	-	-	95.4	X	-	111.0	98.5
8月	101.1	101.1	105.8	96.0	X	108.5	99.1	-	-	103.5	X	-	110.0	102.8
9月	102.4	102.4	115.4	102.4	X	116.4	95.7	-	-	109.9	X	-	103.7	101.5
10月	100.9	100.9	120.9	98.8	X	83.0	103.3	-	-	120.5	X	-	97.5	96.0
11月	101.6	101.7	121.8	100.3	X	90.2	98.4	-	-	131.1	X	-	105.0	93.1
12月	106.7	106.7	128.4	105.1	X	109.8	111.5	-	-	149.2	X	-	106.6	100.8
平成28年 1月	106.7	106.7	129.6	102.8	X	104.1	113.6	-	-	144.5	X	-	101.9	97.7
2月	107.5	107.5	132.8	102.7	X	115.6	107.8	-	-	147.3	X	-	103.5	97.6
3月	106.5	106.5	131.0	103.2	X	123.4	87.5	-	-	146.7	X	-	105.7	91.6
4月	104.5	104.6	118.7	103.9	X	132.8	92.9	-	-	141.5	X	-	101.0	92.8
5月	103.4	103.3	109.0	104.1	X	133.0	97.4	-	-	140.7	X	-	104.9	90.0
6月	100.5	100.4	113.0	107.6	X	130.1	105.3	-	-	133.4	X	-	102.3	86.0
7月	100.1	100.1	108.2	107.2	X	122.3	93.4	-	-	128.0	X	-	98.5	89.0
8月	98.5	98.5	110.5	112.5	X	113.6	99.7	-	-	119.4	X	-	95.9	86.1
9月	98.5	98.4	112.8	111.2	X	95.3	102.5	-	-	112.4	X	-	99.2	88.8
10月	97.9	97.9	127.8	110.3	X	106.1	88.2	-	-	105.7	X	-	97.0	86.3
11月	96.2	96.2	127.3	109.1	X	102.8	100.0	-	-	103.4	X	-	101.5	83.3
12月	94.1	94.1	117.2	104.9	X	98.2	127.1	-	-	101.0	X	-	105.8	79.7
平成29年 1月	94.5	94.5	120.2	108.0	X	96.5	122.1	-	-	104.4	X	-	99.8	76.6
2月	96.2	96.2	108.2	109.9	X	99.5	118.4	-	-	105.3	X	-	98.9	84.9
3月	99.1	99.0	122.3	112.2	X	94.9	133.5	-	-	106.6	X	-	95.0	87.2
4月	99.5	99.5	139.2	117.3	X	100.8	124.8	-	-	115.4	X	-	94.6	85.1
5月	100.8	100.8	139.7	117.6	X	99.3	128.2	-	-	117.6	X	-	96.5	89.0
6月	100.4	100.4	141.1	113.4	X	100.5	110.8	-	-	112.4	X	-	85.2	88.6
7月	101.8	101.8	147.1	124.2	X	103.6	112.9	-	-	111.2	X	-	89.6	89.7
8月	99.9	99.9	157.8	115.5	X	107.6	98.8	-	-	113.4	X	-	92.2	86.0
9月	99.6	99.6	154.5	113.7	X	114.0	102.4	-	-	119.4	X	-	96.5	83.9
10月	100.3	100.3	125.7	113.1	X	113.8	96.8	-	-	124.7	X	-	99.2	87.4
11月	100.4	100.4	127.6	115.3	X	106.3	92.8	-	-	124.0	X	-	93.7	89.1
12月	100.9	100.9	135.5	114.2	X	96.4	79.2	-	-	127.7	X	-	92.4	88.9

平成27年=100

											(参考)	(参考)	(参考)	(参考)	(参考)
プラスチック 製品 工業	パルプ・紙 ・紙加工 品工業	織 維 工 業						食料品 工業	家具・ 木製品 工業	鋁 業	産 業 総 合	機 械 工 業	一 般 機 械 工 業	化学工業 (除医薬品)	電力・ガス 事 業
			化学繊維 ・紡績	織 物	染 色 整 理	衣類	その他 の繊維								
81.5	74.5	110.5	93.4	108.4	100.1	130.9	96.7	99.2	78.6	X	97.7	105.6	111.7	91.7	-
86.6	74.1	103.5	97.6	107.1	99.5	116.0	95.8	99.4	73.1	X	92.0	96.2	99.3	83.9	-
91.5	75.0	99.7	90.3	107.1	98.5	108.5	91.6	100.2	81.8	X	92.9	87.9	82.8	88.6	-
85.8	79.4	97.3	84.5	109.1	98.6	106.3	93.4	99.8	75.0	X	91.6	88.2	88.3	94.3	-
87.7	86.5	96.0	83.5	109.9	98.5	103.3	90.5	100.5	86.2	X	93.2	86.9	90.8	96.9	-
91.5	92.4	95.7	82.5	112.6	97.4	100.9	96.2	100.1	83.9	X	93.5	85.7	82.2	97.8	-
88.6	87.4	95.2	81.4	114.1	99.9	97.2	96.0	100.9	99.5	X	91.3	83.1	76.8	93.1	-
94.5	94.6	95.6	79.6	109.0	99.0	101.8	98.8	100.8	96.5	X	92.6	83.2	83.7	93.9	-
82.8	93.0	97.1	80.7	114.2	99.6	102.8	97.7	100.8	99.2	X	91.4	82.1	79.3	91.5	-
90.7	90.6	98.3	84.0	115.4	98.8	104.3	98.8	99.9	92.0	X	93.1	78.6	76.6	96.7	-
100.2	92.0	98.6	87.3	114.1	97.6	99.6	99.3	100.0	95.0	X	93.6	84.6	83.9	95.6	-
80.4	105.0	98.4	93.6	112.0	100.3	96.2	99.8	100.3	93.5	X	93.6	86.0	76.2	99.5	-
95.2	99.7	98.7	93.7	98.0	101.0	98.0	100.6	100.7	93.2	X	93.9	84.3	85.5	93.2	-
104.0	93.7	100.1	95.4	104.2	101.3	102.8	101.1	101.1	97.0	X	96.7	85.9	84.6	100.2	-
103.7	88.0	103.8	100.7	105.5	101.6	107.0	102.1	99.6	98.3	X	100.6	86.4	102.4	104.3	-
99.4	100.3	105.1	104.2	103.7	100.3	112.4	104.2	99.6	90.4	X	100.5	85.1	100.0	109.5	-
109.1	104.2	101.2	97.6	102.2	99.7	104.2	104.8	99.0	97.7	X	96.3	86.6	97.5	95.6	-
99.4	102.0	99.3	96.6	102.2	100.6	99.9	101.3	98.1	101.5	X	99.1	92.9	108.6	101.1	-
96.2	103.2	98.3	98.5	98.1	98.8	98.6	99.8	100.7	98.5	X	99.0	98.2	110.2	98.5	-
100.7	91.0	98.4	99.4	97.9	99.7	96.5	99.4	99.8	101.0	X	101.1	103.7	106.2	102.8	-
104.0	101.1	98.6	101.4	97.5	99.5	96.1	97.7	99.5	103.6	X	102.4	109.5	110.3	101.5	-
97.2	106.7	98.1	102.6	96.5	99.6	96.6	95.7	101.1	105.9	X	100.9	113.9	89.9	96.0	-
100.9	102.0	99.6	104.9	97.4	98.3	97.1	95.5	100.4	107.6	X	101.6	122.7	88.6	93.1	-
95.9	105.0	98.9	104.4	98.3	98.7	96.3	97.0	100.5	106.2	X	106.7	137.3	112.1	100.8	-
104.9	106.9	100.8	103.8	103.3	98.6	98.1	96.8	99.8	108.9	X	106.7	134.7	106.7	97.7	-
102.7	107.7	100.5	101.1	105.6	99.7	98.0	99.8	100.8	109.3	X	107.5	136.3	117.7	97.6	-
98.7	101.3	101.9	101.7	106.0	102.8	98.2	103.1	100.5	114.4	X	106.5	137.7	115.1	91.6	-
100.6	100.3	101.5	102.1	107.6	102.2	96.7	101.7	101.3	114.1	X	104.5	137.8	123.5	92.8	-
98.7	95.5	101.8	103.4	104.8	102.1	97.7	103.5	100.8	111.0	X	103.4	136.2	123.6	90.0	-
95.4	84.5	99.9	103.3	101.5	102.6	90.8	104.2	101.6	109.6	X	100.5	129.9	123.8	86.0	-
99.7	93.5	98.7	99.0	101.7	103.0	91.2	104.6	101.4	110.0	X	100.1	124.3	113.4	89.0	-
97.4	84.0	101.3	101.5	103.1	109.6	94.0	101.6	101.9	106.7	X	98.5	117.4	110.0	86.1	-
97.9	98.7	98.9	99.8	100.3	103.1	91.7	103.3	101.7	105.5	X	98.5	110.8	98.0	88.8	-
104.0	105.8	100.1	105.9	100.5	105.7	89.4	107.1	101.9	108.5	X	97.9	106.0	101.2	86.3	-
98.2	112.0	98.0	98.2	100.0	106.4	88.0	106.8	101.0	106.9	X	96.2	104.4	97.7	83.3	-
101.7	108.1	94.9	93.4	98.7	103.6	85.6	105.9	107.1	113.3	X	94.1	103.0	108.3	79.7	-
97.5	108.2	96.5	97.8	102.7	104.8	83.4	105.4	106.7	112.9	X	94.5	105.2	105.5	76.6	-
91.8	114.4	96.0	101.5	103.9	105.2	77.5	103.7	106.2	119.8	X	96.2	105.6	105.5	84.9	-
100.0	117.5	97.6	100.3	106.8	104.5	81.5	104.2	107.0	117.1	X	99.1	107.2	107.2	87.2	-
98.1	116.0	99.3	105.3	99.7	105.2	85.8	101.6	106.9	133.7	X	99.5	115.8	108.3	85.1	-
95.8	116.1	98.9	109.9	94.6	104.6	83.7	99.5	108.2	138.4	X	100.8	116.0	107.1	89.0	-
98.2	121.9	100.1	111.9	96.9	103.3	87.1	98.6	108.6	114.2	X	100.4	111.8	103.1	88.6	-
103.8	137.8	99.9	113.4	96.4	103.2	85.9	98.6	108.3	117.9	X	101.8	111.6	105.9	89.7	-
99.1	121.1	98.6	113.2	94.7	98.5	85.2	98.6	109.2	119.2	X	99.9	113.4	105.4	86.0	-
98.5	99.4	99.6	114.1	96.1	97.6	87.2	99.5	111.7	120.6	X	99.6	118.3	111.8	83.9	-
99.1	91.8	98.1	113.4	95.6	101.1	84.9	98.5	111.7	122.5	X	100.3	122.9	109.4	87.4	-
97.7	100.8	97.6	114.1	92.3	100.1	83.9	98.6	112.8	127.8	X	100.4	120.5	98.6	89.1	-
100.1	105.7	97.3	114.3	89.2	100.8	84.2	99.0	112.5	126.3	X	100.9	121.0	90.4	88.9	-

6 福井県業種分類在庫指数（季節調整済指数）

区分 年月	業種													
	鉱工業 総合	製造 工業	鉄鋼業	非鉄金 属工業	金属製 品工業	はん用 機械 工業	生産用 機械 工業	業務用 機械 工業	電気機 械工業	電子部品・ デバイス工業	輸送機 械工業	その他 の工業	窯業・ 土石製 品工業	化学 工業
平成30年 1月	102.5	102.5	106.5	106.5	X	91.6	63.9	-	-	133.2	X	-	92.2	96.7
2月	99.7	99.8	94.7	101.9	X	92.4	82.7	-	-	134.1	X	-	93.9	89.7
3月	102.2	102.2	82.8	104.2	X	70.7	95.2	-	-	141.1	X	-	95.5	91.1
4月	105.0	105.0	71.4	108.8	X	117.8	79.8	-	-	152.2	X	-	97.0	96.2
5月	105.7	105.7	74.1	104.8	X	126.4	76.5	-	-	158.5	X	-	95.7	94.2
6月	107.0	107.1	61.4	104.1	X	136.8	73.9	-	-	160.8	X	-	96.4	95.2
7月	104.9	105.0	48.2	106.6	X	139.8	77.7	-	-	166.3	X	-	97.3	88.2
8月	106.9	107.0	34.6	108.8	X	139.9	77.1	-	-	170.7	X	-	97.0	92.5
9月	107.0	107.1	24.4	114.3	X	146.6	75.6	-	-	180.8	X	-	86.9	92.0
10月	107.4	107.4	60.2	116.5	X	157.5	74.8	-	-	186.4	X	-	76.6	94.9
11月	110.3	110.3	78.7	116.9	X	164.0	64.6	-	-	196.5	X	-	81.7	100.6
12月	112.7	112.8	109.7	119.2	X	155.7	53.8	-	-	206.1	X	-	89.4	103.8
平成31年 1月	114.1	114.1	113.9	135.1	X	186.3	45.6	-	-	213.2	X	-	91.2	101.4
2月	116.5	116.5	120.3	130.4	X	192.6	51.2	-	-	214.1	X	-	89.1	105.8
3月	120.6	120.7	124.3	132.8	X	199.9	50.1	-	-	220.9	X	-	85.8	108.4

平成27年=100

											(参考)	(参考)	(参考)	(参考)	(参考)	
プラスチック 製品 工業	パルプ・紙 ・紙加工 品工業	繊維 工業	繊維					食料品 工業	家具・ 木製品 工業	鋁業		産 業 総 合	機 械 工 業	一 般 機 械 工 業	化学工業 (除医薬品)	電力・ガス 事 業
			化学繊維 ・紡績	織物	染色 整理	衣類	その他 の繊維									
99.4	95.6	97.8	112.7	91.0	101.0	85.0	99.3	113.6	123.1	X	102.5	123.4	79.0	96.7	-	
99.3	77.4	97.2	112.5	90.1	98.7	83.8	98.3	113.8	124.5	X	99.7	126.9	88.5	89.7	-	
111.6	77.7	94.1	111.1	86.8	99.0	76.4	98.4	114.8	125.6	X	102.2	132.4	79.6	91.1	-	
104.7	75.4	96.1	110.3	86.5	98.3	85.3	96.2	114.1	128.3	X	105.0	144.4	108.2	96.2	-	
102.8	84.2	94.8	103.4	87.2	99.9	85.5	96.2	115.3	129.4	X	105.7	148.8	111.9	94.2	-	
110.2	78.9	94.4	100.2	87.1	98.7	88.6	96.2	115.6	131.9	X	107.0	152.4	120.7	95.2	-	
110.3	77.7	93.7	98.4	85.4	98.9	91.3	95.6	115.9	136.8	X	104.9	156.4	122.8	88.2	-	
111.0	77.2	92.7	97.3	84.7	96.2	89.4	96.5	116.3	138.1	X	106.9	159.5	122.3	92.5	-	
121.5	76.3	89.1	83.6	84.0	99.3	85.5	97.1	115.6	144.2	X	107.0	167.3	127.9	92.0	-	
112.5	71.5	86.9	76.7	82.1	98.7	84.7	98.7	115.6	144.2	X	107.4	173.7	133.2	94.9	-	
112.5	72.6	86.6	73.1	83.9	100.1	84.5	95.7	115.4	143.7	X	110.3	178.8	130.4	100.6	-	
119.3	80.5	86.3	73.0	84.2	98.5	85.2	94.2	115.8	140.4	X	112.7	184.5	122.1	103.8	-	
116.6	75.4	89.3	76.3	97.7	99.4	85.4	96.1	116.5	145.9	X	114.1	192.1	128.6	101.4	-	
115.1	71.9	89.2	71.6	103.4	99.6	87.2	92.9	116.1	142.3	X	116.5	196.2	140.9	105.8	-	
128.3	72.7	87.0	63.0	109.9	95.1	88.9	94.1	117.5	131.8	X	120.6	204.8	161.0	108.4	-	

7 福井県特殊分類生産指数（原指数）

平成27年=100

区分 年月	鉱工業 総合	最終 需要財	投資財			消費財	耐久 消費財	非耐久 消費財	生産財
			資本財	建設財					
ウェイト	10000.0	3461.9	1599.1	849.9	749.2	1862.8	650.0	1212.8	6538.1
平成25年	96.0	107.4	100.3	98.7	102.1	113.5	101.1	120.2	89.9
平成26年	97.3	107.0	110.7	114.2	106.7	103.8	108.7	101.2	92.2
平成27年	100.0	100.0	100.0	100.0	100.0	100.0	100.0	100.0	100.0
平成28年	101.3	102.1	104.0	101.5	106.9	100.4	104.8	98.1	100.9
平成29年	108.4	104.4	109.7	95.5	125.9	99.8	99.1	100.2	110.5
平成30年	109.0	111.5	132.1	109.6	157.7	93.8	92.1	94.7	107.7
平成25年 1月	90.5	105.4	97.1	104.0	89.4	112.5	100.2	119.0	82.6
2月	91.0	101.2	82.4	73.1	93.1	117.4	92.3	130.9	85.6
3月	99.3	115.0	107.9	115.4	99.2	121.1	96.0	134.6	91.0
4月	99.0	109.8	96.3	94.0	98.8	121.5	109.0	128.1	93.3
5月	94.9	104.3	95.9	95.1	96.9	111.5	102.7	116.2	89.9
6月	93.5	99.4	84.8	73.1	98.0	111.9	103.1	116.7	90.4
7月	103.3	113.9	115.5	122.5	107.6	112.5	111.4	113.1	97.7
8月	91.0	99.5	95.0	92.8	97.4	103.3	96.1	107.2	86.5
9月	99.6	106.4	105.8	101.2	110.9	107.0	101.8	109.8	96.0
10月	100.0	110.1	104.3	101.6	107.3	115.1	110.9	117.3	94.6
11月	94.3	106.8	102.0	93.6	111.4	111.0	99.7	117.0	87.6
12月	95.2	116.9	116.6	118.4	114.6	117.2	89.4	132.1	83.7
平成26年 1月	85.6	96.8	87.3	68.4	108.7	105.0	100.4	107.5	79.7
2月	92.7	114.4	116.6	126.4	105.6	112.4	116.4	110.3	81.3
3月	98.9	116.3	125.5	136.4	113.1	108.4	108.6	108.3	89.6
4月	97.5	107.4	110.9	116.5	104.5	104.5	102.4	105.5	92.2
5月	94.1	107.0	116.9	128.2	104.0	98.5	113.3	90.6	87.3
6月	97.8	102.6	103.2	103.4	102.9	102.2	119.0	93.1	95.2
7月	100.6	105.3	111.1	111.7	110.4	100.4	114.8	92.7	98.0
8月	90.5	98.5	99.7	107.3	91.1	97.5	103.4	94.3	86.3
9月	101.2	101.1	104.4	97.2	112.6	98.3	108.7	92.8	101.3
10月	107.1	119.3	127.3	137.1	116.1	112.5	120.5	108.2	100.7
11月	97.9	100.1	103.5	98.4	109.2	97.2	100.1	95.6	96.8
12月	103.4	114.6	121.8	139.4	101.8	108.5	96.4	114.9	97.4



7 福井県特殊分類生産指数（原指数）

平成27年=100

区分 年月	鉱工業 総合	最終							生産財
		需要財	投資財			消費財	耐久消費財	非耐久消費財	
			資本財	建設財					
平成27年 1月	93.0	96.3	86.0	77.5	95.5	105.1	114.1	100.2	91.3
2月	96.0	99.5	105.1	119.5	88.7	94.7	87.2	98.8	94.1
3月	104.9	115.1	123.5	149.5	94.0	108.0	98.6	113.0	99.5
4月	100.5	95.1	88.9	82.4	96.4	100.5	106.5	97.2	103.3
5月	93.3	94.7	96.6	103.3	89.1	93.0	96.8	91.0	92.5
6月	104.2	99.9	91.6	84.0	100.2	107.1	111.6	104.6	106.4
7月	106.8	104.2	112.5	121.5	102.3	97.0	97.2	96.9	108.1
8月	93.3	89.9	94.0	96.7	90.9	86.4	82.7	88.4	95.1
9月	102.3	94.0	90.7	80.1	102.6	96.9	101.3	94.6	106.7
10月	103.1	98.2	101.7	91.2	113.5	95.3	104.0	90.6	105.7
11月	101.9	101.3	94.7	75.8	116.1	106.9	102.4	109.4	102.2
12月	100.8	111.8	114.9	118.6	110.8	109.1	97.5	115.4	94.9
平成28年 1月	94.3	99.2	101.2	110.0	91.3	97.5	97.9	97.3	91.7
2月	95.6	99.7	94.4	86.4	103.6	104.2	101.2	105.8	93.4
3月	104.4	113.7	120.2	130.8	108.2	108.1	113.2	105.5	99.5
4月	95.8	91.6	78.1	61.8	96.7	103.1	112.6	98.0	98.0
5月	95.4	97.3	99.0	101.7	95.9	95.9	108.1	89.4	94.3
6月	104.0	104.8	102.4	93.0	113.1	106.9	117.4	101.3	103.6
7月	100.5	96.2	102.2	95.5	109.7	91.0	97.9	87.4	102.8
8月	96.3	93.6	93.4	87.6	99.9	93.7	98.0	91.4	97.8
9月	107.5	106.1	116.1	122.5	108.7	97.6	106.8	92.7	108.3
10月	106.5	105.5	116.1	114.8	117.6	96.5	98.6	95.3	106.9
11月	108.4	109.8	115.4	107.1	124.8	105.0	106.6	104.1	107.6
12月	107.2	107.6	109.8	106.3	113.8	105.8	99.5	109.2	107.0
平成29年 1月	99.3	90.3	82.1	78.3	86.4	97.4	98.0	97.0	104.0
2月	101.9	93.2	84.1	67.9	102.5	101.0	98.9	102.1	106.5
3月	117.6	124.3	137.0	159.3	111.6	113.3	111.8	114.1	114.1
4月	105.9	94.8	87.8	68.2	110.0	100.8	105.3	98.4	111.8
5月	102.4	100.2	108.1	104.1	112.7	93.3	97.0	91.4	103.6
6月	110.8	103.6	97.4	78.4	119.0	109.0	108.1	109.4	114.6
7月	107.2	94.0	95.6	81.2	111.9	92.6	88.6	94.7	114.2
8月	101.9	98.6	110.3	91.5	131.6	88.6	88.0	88.9	103.6
9月	112.3	108.1	128.2	108.2	150.8	90.8	91.6	90.4	114.5
10月	116.1	117.0	132.7	109.2	159.4	103.5	106.4	102.0	115.6
11月	112.6	112.7	122.2	88.7	160.3	104.5	105.3	104.0	112.5
12月	113.0	115.9	131.4	110.5	155.0	102.6	89.7	109.5	111.5

7 福井県特殊分類生産指数（原指数）

平成27年=100

区分 年月	鉱工業 総合	生産財							
		最終 需要財	投資財			消費財	耐久 消費財	非耐久 消費財	
			資本財	建設財					
平成30年 1月	102.3	98.5	101.2	73.8	132.3	96.1	86.6	101.3	104.4
2月	100.9	111.8	137.7	139.5	135.7	89.6	77.5	96.1	95.2
3月	117.1	125.5	156.9	147.5	167.6	98.6	82.0	107.5	112.6
4月	112.3	109.6	128.7	107.4	153.0	93.2	98.5	90.4	113.8
5月	104.4	102.6	114.7	86.1	147.1	92.2	99.1	88.4	105.4
6月	114.8	118.7	149.4	139.2	161.0	92.4	93.2	92.0	112.8
7月	111.3	106.0	123.6	96.7	154.2	90.9	93.4	89.5	114.1
8月	101.6	103.2	123.3	108.1	140.5	85.9	80.6	88.7	100.7
9月	108.1	110.0	131.4	112.0	153.4	91.6	94.8	89.9	107.1
10月	114.8	115.9	138.0	95.2	186.6	97.0	104.9	92.7	114.2
11月	111.2	114.4	133.8	89.1	184.5	97.7	96.0	98.6	109.5
12月	109.1	121.7	146.6	120.3	176.5	100.2	99.1	100.9	102.4
平成31年 1月	98.0	98.0	108.0	68.8	152.5	89.4	87.0	90.7	98.0
2月	100.7	98.5	124.4	95.4	157.2	76.4	90.8	68.6	101.9
3月	112.6	122.4	163.9	155.5	173.5	86.9	97.0	81.4	107.4

8 福井県特殊分類出荷指数（原指数）

平成27年=100

区分 年月	鉱工業 総合	最終							生産財
		需要財	投資財	資本財	建設財	消費財	耐久消費財	非耐久消費財	
ウェイト	10000.0	3245.9	1736.4	944.1	792.3	1509.5	482.8	1026.7	6754.1
平成25年	96.2	104.4	101.8	96.4	108.1	107.4	101.7	110.1	92.3
平成26年	99.3	108.7	111.4	112.4	110.1	105.7	108.6	104.3	94.7
平成27年	100.0	100.0	100.0	100.0	100.0	100.0	100.0	100.0	100.0
平成28年	103.6	101.0	101.9	99.8	104.4	99.9	103.7	98.2	104.8
平成29年	109.0	104.3	109.8	95.4	126.8	98.0	97.1	98.4	111.3
平成30年	108.5	113.0	131.7	105.7	162.6	91.6	90.6	92.1	106.3
平成25年 1月	91.1	102.6	96.3	95.7	97.1	109.8	101.3	113.8	85.5
2月	90.1	105.8	88.9	77.4	102.5	125.3	92.9	140.5	82.5
3月	104.6	118.9	113.9	122.3	103.9	124.6	97.4	137.4	97.7
4月	99.2	108.9	95.1	89.8	101.5	124.7	110.2	131.6	94.5
5月	93.0	97.8	97.1	92.4	102.8	98.6	102.4	96.8	90.7
6月	89.7	94.0	86.6	75.0	100.3	102.5	102.4	102.5	87.7
7月	101.8	108.8	115.1	113.3	117.2	101.6	111.8	96.8	98.5
8月	93.2	98.7	97.2	87.6	108.7	100.4	97.4	101.9	90.5
9月	101.3	103.1	106.4	99.3	114.8	99.4	102.8	97.7	100.5
10月	101.1	103.2	104.1	97.8	111.6	102.2	111.8	97.7	100.0
11月	94.1	101.1	104.5	93.7	117.4	97.1	101.3	95.1	90.7
12月	95.3	109.8	115.9	113.0	119.3	102.9	88.9	109.4	88.3
平成26年 1月	89.3	101.0	95.4	76.5	117.8	107.5	101.1	110.5	83.6
2月	96.1	121.1	116.2	122.9	108.3	126.7	117.4	131.1	84.2
3月	105.4	128.5	127.0	134.9	117.7	130.2	108.5	140.4	94.3
4月	100.1	111.7	109.4	109.2	109.6	114.4	101.0	120.8	94.4
5月	93.9	101.5	110.1	114.7	104.7	91.6	113.7	81.2	90.2
6月	96.4	102.5	103.1	99.7	107.2	101.8	117.9	94.2	93.5
7月	102.0	103.6	111.7	110.2	113.5	94.2	115.2	84.3	101.3
8月	92.6	98.7	99.0	104.4	92.4	98.5	102.3	96.6	89.7
9月	106.6	104.9	107.7	103.0	113.3	101.6	109.0	98.1	107.4
10月	110.1	120.1	129.0	136.1	120.5	109.9	119.6	105.3	105.2
11月	96.1	99.5	107.7	103.7	112.5	90.0	100.2	85.2	94.4
12月	102.9	111.5	119.9	133.4	103.8	102.0	97.1	104.3	98.7

8 福井県特殊分類出荷指数（原指数）

平成27年=100

区分 年月	鉱工業 総合	最終							生産財
		需要財	投資財			消費財	耐久消費財	非耐久消費財	
			資本財	建設財					
平成27年 1月	95.7	98.5	91.1	83.4	100.2	107.0	115.6	103.0	94.3
2月	96.3	106.3	107.1	118.0	94.2	105.2	87.8	113.5	91.5
3月	107.9	119.8	120.9	142.8	94.8	118.6	99.2	127.7	102.1
4月	102.8	100.1	89.2	86.8	92.1	112.7	108.5	114.8	104.0
5月	91.2	88.5	90.4	95.0	84.9	86.2	97.0	81.2	92.5
6月	101.4	98.3	93.2	89.6	97.4	104.2	110.9	101.0	102.9
7月	105.1	100.8	109.2	116.5	100.4	91.2	95.0	89.4	107.1
8月	92.9	90.1	93.1	97.1	88.3	86.7	81.9	88.9	94.3
9月	104.0	92.9	91.5	83.0	101.7	94.4	101.4	91.2	109.4
10月	104.1	99.1	105.1	95.7	116.3	92.3	103.9	86.8	106.4
11月	99.6	96.4	95.3	78.9	114.8	97.6	101.9	95.7	101.2
12月	99.1	109.3	114.1	113.3	115.0	103.9	97.1	107.0	94.2
平成28年 1月	97.5	100.7	100.6	103.1	97.6	100.8	98.1	102.1	95.9
2月	96.3	106.5	97.2	89.0	107.0	117.3	99.3	125.7	91.3
3月	108.2	119.9	117.9	127.3	106.7	122.2	113.7	126.2	102.6
4月	99.1	92.2	77.3	61.5	96.3	109.2	112.8	107.5	102.5
5月	94.8	90.2	91.1	90.8	91.5	89.0	108.0	80.1	97.0
6月	103.6	102.3	101.4	94.3	109.8	103.4	116.6	97.3	104.2
7月	103.0	95.0	100.5	96.7	105.0	88.7	93.5	86.4	106.8
8月	101.7	91.0	91.3	86.7	96.8	90.7	97.7	87.5	106.8
9月	112.9	103.8	112.2	120.2	102.6	94.0	104.6	89.1	117.3
10月	107.3	101.7	111.6	111.3	111.9	90.2	96.7	87.2	110.0
11月	108.9	104.1	112.1	106.3	119.1	94.8	105.6	89.7	111.2
12月	109.6	104.5	109.3	110.0	108.6	99.0	98.1	99.4	112.1
平成29年 1月	99.3	90.7	83.8	81.5	86.6	98.7	97.3	99.3	103.5
2月	101.7	98.8	88.4	79.9	98.5	110.9	97.9	117.0	103.1
3月	117.1	125.9	130.6	151.5	105.8	120.4	107.4	126.5	112.8
4月	104.6	94.9	85.4	69.0	104.8	105.9	99.2	109.0	109.3
5月	100.4	94.9	100.3	97.5	103.5	88.6	95.0	85.7	103.1
6月	109.6	99.7	96.2	80.7	114.6	103.8	106.6	102.5	114.3
7月	105.7	89.8	91.0	79.0	105.2	88.3	88.1	88.4	113.4
8月	105.8	99.3	111.8	88.4	139.6	84.9	86.9	83.9	109.0
9月	116.6	111.3	132.2	109.2	159.7	87.2	89.8	85.9	119.1
10月	117.6	117.4	134.0	106.5	166.7	98.3	105.1	95.1	117.6
11月	114.1	111.7	127.6	91.2	171.1	93.5	103.2	88.9	115.2
12月	115.8	117.1	135.9	110.8	165.7	95.6	88.3	99.0	115.2

8 福井県特殊分類出荷指数（原指数）

平成27年=100

区分 年月	鉱工業 総合	最終							生産財
		最終 需要財	投資財			消費財	耐久消費財		
			資本財	建設財	耐久消費財		非耐久消費財		
平成30年 1月	103.9	104.4	108.0	76.4	145.5	100.3	84.7	107.7	103.6
2月	101.1	118.2	137.1	127.8	148.2	96.6	76.4	106.1	92.8
3月	119.2	133.8	156.5	141.6	174.2	107.8	80.9	120.4	112.2
4月	107.3	110.2	123.3	96.0	155.9	95.2	97.5	94.2	105.9
5月	102.6	100.8	112.1	81.8	148.2	87.9	98.1	83.1	103.5
6月	112.0	117.2	141.9	125.4	161.7	88.8	92.0	87.3	109.5
7月	111.1	106.1	124.5	97.4	156.9	84.8	91.9	81.5	113.5
8月	104.9	103.1	121.1	103.2	142.4	82.4	80.9	83.1	105.8
9月	109.4	112.7	135.7	112.7	163.1	86.3	92.5	83.4	107.8
10月	115.7	115.7	139.6	96.8	190.6	88.3	102.0	81.9	115.7
11月	108.4	113.2	135.6	92.9	186.5	87.4	94.7	84.0	106.1
12月	106.4	120.7	144.6	116.5	178.1	93.2	96.0	91.9	99.6
平成31年 1月	97.0	99.6	111.2	69.7	160.6	86.3	85.7	86.6	95.7
2月	97.4	104.9	122.7	91.8	159.6	84.4	89.4	82.1	93.8
3月	109.6	127.7	159.6	143.0	179.4	90.9	94.4	89.2	101.0

9 福井県特殊分類在庫指数（原指数）

平成27年=100

区分 年月	鉱工業 総合	最終							生産財
		需要財	投資財			消費財	耐久消費財	非耐久消費財	
			資本財	建設財					
ウェイト	10000.0	1687.9	658.9	308.6	350.3	1029.0	141.0	888.0	8312.1
平成25年	95.5	133.7	104.2	104.8	103.6	152.7	80.2	164.2	87.8
平成26年	92.5	102.8	71.0	80.0	63.0	123.2	95.1	127.7	90.4
平成27年	104.7	116.8	109.5	110.4	108.7	121.5	110.9	123.2	102.3
平成28年	92.1	111.1	105.5	103.0	107.6	114.6	130.5	112.1	88.3
平成29年	97.4	108.4	92.2	89.7	94.4	118.8	151.5	113.6	95.1
平成30年	109.7	114.4	102.4	112.4	93.6	122.0	166.8	114.9	108.8
平成25年 1月	95.0	125.0	101.8	102.2	101.5	139.8	77.1	149.8	88.9
2月	96.4	110.9	98.1	102.9	93.8	119.1	75.6	126.0	93.5
3月	89.1	94.4	83.8	74.6	91.9	101.2	66.9	106.6	88.1
4月	92.7	86.1	83.2	65.3	98.9	88.0	65.8	91.5	94.0
5月	93.7	88.7	79.5	67.1	90.5	94.5	66.8	98.9	94.8
6月	98.1	94.4	85.9	74.4	96.0	99.8	80.2	102.9	98.9
7月	101.1	103.1	93.0	91.3	94.6	109.5	82.5	113.8	100.8
8月	98.3	99.4	90.0	95.5	85.1	105.4	80.0	109.4	98.1
9月	97.4	103.8	93.6	92.9	94.2	110.4	78.6	115.5	96.1
10月	97.1	112.6	98.6	97.3	99.7	121.7	76.7	128.8	93.9
11月	97.6	124.9	103.3	105.4	101.5	138.7	75.6	148.7	92.0
12月	95.5	133.7	104.2	104.8	103.6	152.7	80.2	164.2	87.8
平成26年 1月	95.4	132.2	106.8	114.1	100.4	148.5	80.2	159.4	87.9
2月	91.9	113.0	102.3	94.5	109.1	119.9	80.5	126.2	87.6
3月	88.5	92.1	90.2	73.2	105.1	93.4	80.7	95.4	87.8
4月	88.7	81.7	84.2	76.6	90.9	80.2	80.6	80.1	90.1
5月	92.3	86.4	92.5	91.0	93.8	82.5	81.9	82.7	93.5
6月	95.8	82.1	86.2	87.0	85.4	79.5	85.9	78.5	98.6
7月	96.1	85.5	83.5	85.8	81.6	86.7	87.6	86.6	98.3
8月	94.6	92.1	87.9	90.3	85.9	94.8	90.8	95.5	95.2
9月	92.4	96.2	88.1	85.8	90.2	101.3	92.2	102.8	91.7
10月	93.6	101.0	83.9	81.0	86.4	112.0	92.8	115.0	92.1
11月	94.6	106.3	85.8	87.5	84.4	119.3	93.5	123.4	92.2
12月	92.5	102.8	71.0	80.0	63.0	123.2	95.1	127.7	90.4

9 福井県特殊分類在庫指数（原指数）

平成27年=100

区分 年月	鉱工業 総合	最終							生産財
		需要財	投資財			消費財	耐久消費財	非耐久消費財	
			資本財	建設財					
平成27年 1月	91.3	109.5	92.0	89.7	94.0	120.7	96.5	124.5	87.7
2月	96.7	101.7	85.7	83.8	87.4	111.9	98.3	114.0	95.7
3月	95.6	93.8	89.2	89.2	89.2	96.7	94.6	97.0	96.0
4月	97.8	88.5	92.5	88.1	96.3	86.0	93.6	84.7	99.7
5月	97.2	91.0	101.2	100.2	102.1	84.5	95.6	82.7	98.5
6月	101.8	91.3	107.8	109.8	106.1	80.6	100.0	77.6	104.0
7月	104.4	96.5	110.2	113.7	107.0	87.7	95.2	86.6	106.0
8月	103.0	98.3	108.5	114.7	103.0	91.7	101.8	90.1	104.0
9月	104.2	101.4	109.8	120.1	100.7	96.0	103.1	94.8	104.8
10月	101.1	101.4	94.4	90.5	97.8	106.0	103.1	106.4	101.1
11月	102.0	109.9	99.3	89.9	107.7	116.7	107.1	118.2	100.4
12月	104.7	116.8	109.5	110.4	108.7	121.5	110.9	123.2	102.3
平成28年 1月	103.3	114.2	104.7	104.2	105.2	120.2	110.1	121.8	101.1
2月	105.3	105.9	109.2	119.5	100.1	103.9	116.6	101.8	105.2
3月	103.4	95.9	103.6	101.1	105.9	91.0	112.5	87.6	104.9
4月	102.5	89.5	103.2	108.4	98.6	80.8	115.4	75.3	105.1
5月	104.8	95.9	116.2	125.7	107.8	83.0	117.5	77.5	106.6
6月	103.3	90.8	113.4	128.2	100.3	76.3	119.3	69.5	105.8
7月	106.0	92.6	105.3	118.1	94.0	84.4	121.0	78.6	108.7
8月	101.1	96.3	105.9	123.9	90.1	90.1	117.1	85.8	102.1
9月	98.8	97.0	99.4	104.3	95.0	95.6	124.5	90.9	99.1
10月	97.8	100.9	97.3	98.5	96.2	103.3	125.6	99.7	97.2
11月	95.8	106.7	100.5	97.9	102.8	110.7	124.0	108.5	93.6
12月	92.1	111.1	105.5	103.0	107.6	114.6	130.5	112.1	88.3
平成29年 1月	91.2	106.4	103.5	106.2	101.2	108.2	130.4	104.6	88.2
2月	95.6	97.2	101.9	103.2	100.7	94.2	132.3	88.2	95.3
3月	96.9	88.7	97.7	100.1	95.6	82.9	131.0	75.2	98.6
4月	96.9	86.7	95.6	99.2	92.5	81.0	156.0	69.1	99.0
5月	102.5	92.6	107.7	116.2	100.2	82.9	170.3	69.0	104.5
6月	103.2	85.9	98.2	114.0	84.3	78.0	133.4	69.2	106.8
7月	108.0	91.0	101.6	119.2	86.1	84.1	130.7	76.7	111.4
8月	102.3	95.5	105.2	126.5	86.4	89.3	135.9	81.9	103.7
9月	98.7	100.9	104.7	118.5	92.5	98.5	137.7	92.3	98.2
10月	99.9	103.2	103.3	108.6	98.6	103.2	140.3	97.3	99.3
11月	99.6	106.0	97.3	98.6	96.1	111.6	147.3	105.9	98.3
12月	97.4	108.4	92.2	89.7	94.4	118.8	151.5	113.6	95.1

9 福井県特殊分類在庫指数（原指数）

平成27年=100

区分 年月	鉱工業 総合	最終							生産財
		最終 需要財	投資財			消費財	耐久 消費財	非耐久 消費財	
			資本財	建設財					
平成30年 1月	100.0	104.1	85.7	77.9	92.6	115.8	153.3	109.9	99.2
2月	99.3	97.4	89.6	80.5	97.7	102.4	152.4	94.4	99.7
3月	99.0	84.1	85.4	70.8	98.2	83.3	153.9	72.1	102.0
4月	104.8	88.9	99.7	102.2	97.5	81.9	155.2	70.3	108.0
5月	108.0	93.6	108.7	119.9	98.9	84.0	161.7	71.7	110.9
6月	111.2	95.7	112.8	131.4	96.4	84.7	160.6	72.6	114.4
7月	111.3	101.8	114.8	137.9	94.5	93.4	160.8	82.7	113.3
8月	108.2	104.7	113.5	139.5	90.5	99.1	161.3	89.2	108.9
9月	106.2	105.4	109.9	137.7	85.4	102.6	164.5	92.7	106.4
10月	105.7	105.3	103.0	135.1	74.8	106.8	162.3	98.0	105.7
11月	107.6	109.7	100.4	122.6	80.8	115.7	166.1	107.7	107.2
12月	109.7	114.4	102.4	112.4	93.6	122.0	166.8	114.9	108.8
平成31年 1月	111.4	114.2	108.2	127.6	91.1	118.0	166.4	110.4	110.8
2月	116.0	107.9	109.2	129.1	91.6	107.0	165.2	97.8	117.6
3月	116.8	101.3	112.1	138.1	89.1	94.4	169.7	82.4	119.9



10 福井県特殊分類生産指数（季節調整済指数）

平成27年=100

区分 年月	鉱工業								生産財
	総合	最終 需要財	投資財			消費財	耐久消費財		
			資本財	建設財	耐久消費財		非耐久消費財		
ウェイト	10000.0	3461.9	1599.1	849.9	749.2	1862.8	650.0	1212.8	6538.1
平成25年 I 期	95.4	107.6	99.3	99.5	99.2	114.7	99.5	123.8	89.1
II 期	96.0	107.2	98.5	93.8	102.7	115.9	101.2	122.5	90.0
III 期	97.6	108.3	103.8	104.0	106.1	113.2	102.7	118.4	91.3
IV 期	94.6	106.0	100.3	99.5	100.7	110.2	100.8	115.7	88.9
平成26年 I 期	94.2	109.7	112.0	108.0	115.9	106.6	112.1	105.2	86.2
II 期	96.8	108.5	117.9	125.5	108.7	102.1	107.0	98.2	90.5
III 期	97.2	103.8	103.8	104.6	105.0	104.6	110.4	100.6	93.2
IV 期	100.7	106.1	110.0	118.6	98.6	102.1	105.9	100.9	98.4
平成27年 I 期	99.7	103.5	106.0	111.9	98.7	100.6	102.8	99.9	97.9
II 期	100.0	99.7	99.7	98.7	99.8	100.2	99.4	100.0	99.9
III 期	101.0	99.0	99.0	99.5	99.1	99.4	96.2	101.3	101.7
IV 期	99.5	98.3	96.5	89.1	102.5	99.9	101.4	99.6	100.4
平成28年 I 期	99.5	103.4	106.8	108.6	105.7	100.3	104.7	98.3	96.9
II 期	99.2	101.2	100.8	94.2	106.6	101.5	106.5	98.6	98.2
III 期	101.9	102.0	103.8	102.2	106.7	100.9	105.4	98.3	101.7
IV 期	105.0	102.2	106.1	103.7	107.8	99.4	102.0	98.3	106.7
平成29年 I 期	107.5	101.3	100.7	96.4	106.0	100.6	103.4	99.6	110.8
II 期	107.1	102.6	105.4	92.2	119.3	100.1	98.0	101.3	109.5
III 期	107.9	104.0	111.1	93.5	132.6	98.3	95.2	99.3	109.8
IV 期	110.8	108.4	118.2	94.9	143.1	100.4	100.2	100.0	112.3
平成30年 I 期	108.9	111.5	131.3	111.8	153.9	93.2	84.0	97.0	107.5
II 期	110.9	112.8	139.6	123.7	158.4	92.7	93.1	93.4	110.1
III 期	108.3	111.0	128.8	107.1	153.8	95.4	94.4	96.4	106.7
IV 期	107.9	110.9	130.9	100.2	163.9	93.9	97.3	91.9	106.4
平成31年 I 期	106.3	106.5	132.1	97.8	172.2	83.4	94.3	77.2	106.4
平成25年 1月	96.1	111.1	118.2	130.4	98.9	112.0	102.1	117.6	88.1
2月	94.0	104.1	81.9	72.9	98.8	115.7	98.6	127.8	89.7
3月	96.1	107.6	97.9	95.2	99.8	116.4	97.9	125.9	89.5
4月	97.0	110.9	101.4	101.1	102.9	116.6	99.4	123.0	90.4
5月	97.3	106.7	99.1	96.9	103.1	116.4	101.4	124.6	91.2
6月	93.8	104.1	95.0	83.5	102.0	114.6	102.8	120.0	88.4
7月	98.0	111.0	104.4	104.4	104.7	115.5	107.8	119.9	91.0
8月	97.2	105.3	101.2	99.7	106.5	113.2	99.6	118.0	91.0
9月	97.5	108.6	105.7	107.8	107.2	110.8	100.7	117.3	91.9
10月	95.8	104.7	94.0	93.0	93.5	111.4	102.7	116.7	90.9
11月	93.5	105.9	102.1	104.4	97.6	109.7	101.6	114.3	88.8
12月	94.5	107.5	104.8	101.1	110.9	109.6	98.0	116.0	87.0

10 福井県特殊分類生産指数（季節調整済指数）

平成27年=100

区分 年月	鉱工業 総合	最終							生産財
		需要財	投資財			消費財	耐久消費財		
			資本財	建設財	耐久消費財		非耐久消費財		
平成26年 1月	90.7	102.2	106.2	87.1	120.0	105.0	102.5	106.6	84.8
2月	96.2	118.8	117.5	127.9	112.9	111.0	124.2	107.8	85.4
3月	95.8	108.0	112.2	109.1	114.7	103.9	109.7	101.1	88.5
4月	95.9	109.7	119.7	131.3	108.7	100.8	93.7	102.5	89.4
5月	97.9	110.8	120.6	126.9	112.3	104.7	113.8	98.7	90.1
6月	96.5	105.1	113.3	118.4	105.1	100.8	113.4	93.3	92.1
7月	95.9	103.0	101.4	98.1	106.8	103.1	112.5	98.0	91.8
8月	98.0	107.4	108.5	116.1	101.4	110.3	112.0	106.2	92.0
9月	97.6	101.0	101.4	99.5	106.8	100.3	106.6	97.7	95.8
10月	102.2	112.9	114.6	125.2	101.3	108.6	111.4	106.9	96.3
11月	99.1	102.2	107.9	113.4	98.5	98.5	103.1	96.6	99.2
12月	100.9	103.1	107.4	117.3	95.9	99.3	103.1	99.2	99.6
平成27年 1月	99.8	104.3	106.8	101.2	107.2	107.8	119.1	101.6	97.8
2月	100.0	104.2	108.1	123.4	95.4	93.7	92.6	96.8	98.9
3月	99.2	102.0	103.2	111.0	93.4	100.4	96.7	101.4	96.9
4月	99.3	98.2	98.5	97.6	100.5	97.1	97.6	95.2	100.2
5月	99.4	101.2	102.6	103.4	98.5	101.5	98.5	102.8	97.8
6月	101.2	99.8	98.1	95.2	100.4	101.9	102.1	102.1	101.7
7月	102.5	102.9	104.8	111.9	98.6	99.7	97.0	102.2	101.8
8月	101.0	98.6	102.4	104.3	101.1	98.2	91.5	99.6	101.8
9月	99.5	95.4	89.8	82.3	97.7	100.4	100.0	102.0	101.6
10月	99.3	94.1	92.8	83.5	101.0	94.1	98.0	90.8	102.0
11月	101.3	99.9	94.9	83.7	103.0	105.3	102.6	107.8	103.0
12月	98.0	100.8	101.7	100.2	103.6	100.2	103.5	100.2	96.3
平成28年 1月	102.5	110.0	127.6	145.6	104.3	102.3	104.4	100.4	98.8
2月	97.7	100.4	93.0	83.2	105.5	100.4	103.0	100.0	95.4
3月	98.2	99.9	99.9	96.9	107.2	98.1	106.6	94.5	96.5
4月	96.4	97.7	90.7	78.0	102.4	102.1	105.3	98.6	96.3
5月	100.4	101.5	101.7	98.0	104.3	102.1	108.0	99.0	99.2
6月	100.9	104.5	109.9	106.7	113.1	100.4	106.3	98.2	99.2
7月	99.8	100.3	101.4	94.6	109.9	98.6	103.8	95.6	99.3
8月	102.1	100.2	99.0	92.8	107.1	102.5	105.0	100.7	103.1
9月	103.7	105.6	111.0	119.3	103.0	101.7	107.3	98.7	102.8
10月	103.7	102.5	107.5	106.2	106.6	97.6	95.1	97.3	104.1
11月	105.8	104.8	111.5	114.0	108.9	100.4	103.7	100.0	106.9
12月	105.5	99.4	99.4	90.9	107.8	100.2	107.1	97.5	109.2
平成29年 1月	106.3	98.0	100.4	100.4	96.7	99.0	101.8	97.8	110.4
2月	105.8	97.0	88.5	71.8	110.3	100.2	104.2	98.9	111.1
3月	110.5	109.0	113.2	117.0	110.9	102.7	104.3	102.2	110.8
4月	107.4	102.5	103.6	88.6	118.3	101.5	101.2	99.3	110.6
5月	106.5	102.4	108.6	98.6	120.9	97.2	95.2	99.2	108.2
6月	107.5	102.8	104.1	89.3	118.6	101.7	97.7	105.5	109.7
7月	106.8	98.7	95.8	82.0	112.2	100.6	95.4	103.4	110.5
8月	108.0	105.8	116.9	97.2	140.7	97.3	95.2	97.8	109.2
9月	109.0	107.4	120.5	101.2	144.9	96.9	94.9	96.6	109.7
10月	111.1	110.4	118.9	98.2	141.7	102.1	100.7	102.0	111.4
11月	109.6	106.9	116.8	92.8	139.8	99.7	101.7	99.6	111.6
12月	111.7	107.8	118.9	93.7	147.9	99.4	98.3	98.5	113.9

10 福井県特殊分類生産指数（季節調整済指数）

平成27年=100

区分 年月	鉱工業 総合	最終							生産財
		最終 需要財	投資財			消費財	消費財		
			資本財	建設財	耐久 消費財		非耐久 消費財		
平成30年 1月	108.8	107.3	123.0	98.1	146.4	96.3	88.6	99.6	109.4
2月	107.3	115.7	141.9	130.9	148.2	91.1	84.7	94.4	102.7
3月	110.5	111.6	128.9	106.3	167.2	92.3	78.7	97.0	110.3
4月	112.8	115.6	145.1	134.1	159.4	92.6	92.0	92.4	111.6
5月	108.4	105.0	115.0	82.1	156.2	95.6	99.3	95.4	109.4
6月	111.6	117.8	158.6	155.0	159.5	89.9	87.9	92.4	109.2
7月	109.7	110.5	127.9	101.4	153.6	95.8	96.8	95.2	108.7
8月	107.7	110.8	130.8	114.4	152.7	93.8	89.5	95.9	105.9
9月	107.5	111.6	127.8	105.5	155.0	96.7	96.8	98.2	105.5
10月	108.1	108.9	125.8	92.5	162.7	94.5	95.6	91.3	107.5
11月	107.5	109.7	130.3	99.5	161.9	92.4	94.6	92.9	106.3
12月	108.0	114.0	136.5	108.7	167.2	94.9	101.6	91.5	105.4
平成31年 1月	104.2	106.7	131.3	91.4	168.8	89.6	89.1	89.2	102.7
2月	107.1	102.0	128.2	89.6	171.7	77.6	99.3	67.4	109.9
3月	107.6	110.7	136.8	112.4	176.1	82.9	94.6	74.9	106.6

1 1 福井県特殊分類出荷指数（季節調整済指数）

平成27年=100

区分 年月	鉱工業								生産財
	総合	最終 需要財	投資財			消費財	耐久消費財		
			資本財	建設財	耐久消費財		非耐久消費財		
ウェイト	10000.0	3245.9	1736.4	944.1	792.3	1509.5	482.8	1026.7	6754.1
平成25年 I 期	95.3	104.9	100.1	100.3	105.3	107.9	100.2	112.6	91.4
II 期	96.0	104.0	100.9	92.0	108.5	108.4	101.5	111.0	91.8
III 期	97.8	106.2	105.6	97.4	115.1	108.1	103.8	109.9	93.4
IV 期	95.4	102.5	99.9	96.3	104.2	105.7	101.2	106.5	91.7
平成26年 I 期	97.2	112.0	113.1	111.3	119.6	108.9	112.3	109.5	90.6
II 期	99.0	109.6	117.3	116.8	114.4	102.5	106.5	99.5	93.5
III 期	99.4	105.3	105.5	104.1	107.5	106.1	110.5	103.5	96.1
IV 期	101.2	107.9	110.3	118.2	100.9	104.6	105.6	103.4	98.0
平成27年 I 期	100.4	103.2	105.7	112.7	100.3	99.4	103.3	98.8	99.7
II 期	100.9	100.3	100.8	100.3	98.0	100.3	100.0	100.3	100.9
III 期	100.0	98.0	98.7	99.1	98.6	98.2	95.4	99.9	100.5
IV 期	98.8	98.8	96.5	89.8	103.5	101.6	100.8	101.2	98.8
平成28年 I 期	100.9	103.0	104.6	105.3	106.2	100.4	104.1	99.7	100.4
II 期	101.8	99.8	99.9	91.5	106.3	99.8	106.4	96.5	102.5
III 期	105.2	100.2	101.7	101.4	103.5	99.3	103.2	97.7	107.2
IV 期	106.5	100.9	102.6	102.9	101.9	98.4	100.3	96.9	109.5
平成29年 I 期	106.4	99.1	99.5	99.6	100.3	98.1	101.1	97.9	110.3
II 期	107.4	101.5	103.8	91.5	115.0	99.1	95.2	100.9	110.0
III 期	109.1	104.3	111.2	91.6	137.8	96.0	94.3	96.8	111.0
IV 期	112.9	111.5	120.3	94.5	149.9	100.1	98.5	99.3	113.8
平成30年 I 期	109.7	113.1	131.9	106.7	162.4	91.5	82.7	96.0	107.7
II 期	110.0	114.8	137.7	113.8	164.5	91.4	92.1	90.7	107.7
III 期	107.9	112.0	128.4	105.8	159.0	92.4	93.2	91.6	106.0
IV 期	106.3	112.4	130.0	99.2	164.5	91.5	94.6	89.9	103.7
平成31年 I 期	103.6	106.0	130.0	93.3	174.6	79.0	92.6	74.7	102.3
平成25年 1月	96.6	107.6	106.6	118.5	103.8	107.6	103.1	110.5	90.0
2月	91.3	102.8	90.0	81.6	106.9	110.3	98.7	117.2	88.8
3月	97.9	104.4	103.7	100.7	105.3	105.9	98.9	110.2	95.3
4月	97.3	105.8	102.7	97.6	107.0	109.4	100.1	113.0	92.7
5月	97.5	104.6	102.0	94.3	111.4	109.3	101.4	111.3	92.7
6月	93.3	101.6	98.1	84.1	107.0	106.4	103.0	108.6	90.0
7月	98.3	108.5	106.5	100.0	114.1	111.7	108.7	111.7	93.0
8月	98.2	105.8	104.4	92.7	118.2	108.3	101.3	111.8	93.8
9月	97.0	104.3	106.0	99.5	113.0	104.3	101.5	106.3	93.5
10月	95.7	99.1	91.7	88.7	96.6	106.3	103.5	106.2	93.4
11月	95.2	104.3	102.1	100.1	103.5	106.2	103.4	107.1	91.3
12月	95.2	104.2	106.0	100.1	112.5	104.5	96.8	106.2	90.5

1 1 福井県特殊分類出荷指数（季節調整済指数）

平成27年=100

区分 年月	鉱工業 総合	最終							生産財
		需要財	投資財			消費財	耐久消費財	非耐久消費財	
			資本財	建設財					
平成26年 1月	94.3	105.7	106.5	95.4	124.6	105.3	102.8	107.1	87.9
2月	98.4	118.2	118.3	130.3	113.6	111.1	124.8	109.0	91.1
3月	99.0	112.0	114.6	108.3	120.5	110.3	109.3	112.4	92.9
4月	98.4	110.1	120.4	122.2	115.7	101.0	92.1	104.5	92.2
5月	100.3	110.8	117.5	117.0	115.9	103.8	114.5	96.2	94.2
6月	98.2	108.0	114.1	111.2	111.5	102.7	113.0	97.7	94.1
7月	98.6	103.5	104.1	99.5	110.2	103.0	113.7	96.2	95.6
8月	99.2	108.6	108.6	112.4	103.1	109.1	111.2	108.0	94.7
9月	100.3	103.7	103.9	100.4	109.1	106.3	106.7	106.2	98.0
10月	104.0	115.2	113.5	123.2	104.2	114.9	110.5	114.1	98.1
11月	99.3	105.2	110.9	116.2	103.2	97.6	103.1	96.4	97.0
12月	100.3	103.4	106.5	115.1	95.3	101.4	103.2	99.8	98.9
平成27年 1月	102.5	105.4	105.4	106.3	107.4	106.1	119.7	101.0	100.6
2月	99.7	104.2	110.3	126.4	99.4	92.0	92.9	94.2	99.6
3月	99.0	100.0	101.3	105.4	94.0	100.2	97.4	101.1	98.9
4月	101.5	100.1	100.1	100.5	97.5	100.2	99.5	100.1	101.5
5月	100.0	99.9	101.8	101.6	97.9	98.3	98.6	98.4	99.7
6月	101.1	100.8	100.4	98.7	98.6	102.3	101.8	102.5	101.5
7月	102.0	101.5	103.6	109.1	97.5	99.5	95.5	100.9	101.1
8月	99.4	99.7	101.8	104.8	98.7	97.1	90.9	100.0	99.7
9月	98.6	92.7	90.6	83.3	99.5	98.0	99.8	98.9	100.8
10月	99.9	96.5	94.4	87.4	102.7	98.1	97.9	94.7	101.0
11月	100.6	98.7	93.9	84.6	102.5	103.9	101.9	106.5	101.6
12月	96.0	101.3	101.1	97.3	105.2	102.8	102.5	102.5	93.7
平成28年 1月	105.9	110.0	120.2	132.6	106.3	101.1	103.7	101.2	103.8
2月	97.8	100.1	94.0	88.1	106.0	100.1	101.4	99.9	97.9
3月	98.9	98.9	99.5	95.3	106.3	99.9	107.2	98.0	99.4
4月	99.9	95.2	90.6	75.4	104.0	98.8	105.9	95.7	101.7
5月	102.4	99.8	99.8	94.5	103.8	100.2	107.8	96.2	103.4
6月	103.0	104.5	109.3	104.6	111.0	100.3	105.6	97.7	102.4
7月	103.9	100.6	101.8	96.8	107.0	99.5	100.0	99.2	104.4
8月	105.6	97.7	97.0	93.0	104.7	98.1	104.5	96.1	109.9
9月	106.1	102.2	106.2	114.4	98.9	100.2	105.1	97.8	107.3
10月	104.6	100.5	102.6	103.3	100.9	97.4	93.3	95.9	106.5
11月	107.4	103.4	106.3	110.0	103.7	99.0	102.4	98.0	109.3
12月	107.5	98.7	98.8	95.3	101.1	98.9	105.1	96.7	112.8
平成29年 1月	105.7	97.0	97.7	101.2	91.9	97.1	100.0	97.0	109.8
2月	106.1	96.6	90.8	84.4	103.0	98.9	102.9	98.4	111.5
3月	107.3	103.8	109.9	113.2	105.9	98.4	100.5	98.2	109.7
4月	106.8	99.9	100.9	85.7	113.9	99.0	96.3	99.3	109.5
5月	106.7	103.0	107.2	99.8	115.6	98.4	93.0	101.5	108.5
6月	108.8	101.5	103.4	89.1	115.5	100.0	96.2	102.0	112.1
7月	106.9	95.6	93.0	80.4	107.7	99.1	95.6	100.8	110.9
8月	109.8	107.1	118.4	95.0	150.4	92.7	93.8	93.1	111.9
9月	110.7	110.2	122.2	99.5	155.2	96.2	93.5	96.5	110.2
10月	112.5	112.7	119.5	96.1	147.0	104.3	99.3	102.6	112.2
11月	112.1	110.4	119.8	93.3	148.1	97.6	99.5	97.0	112.9
12月	114.2	111.5	121.5	94.0	154.6	98.3	96.7	98.2	116.3

1 1 福井県特殊分類出荷指数（季節調整済指数）

平成27年=100

区分 年月	鉱工業 総合	最終							生産財
		最終 需要財	投資財			消費財	消費財		
			資本財	建設財	耐久 消費財		非耐久 消費財		
平成30年 1月	109.4	110.7	125.6	97.0	152.8	96.6	86.5	102.5	108.8
2月	108.6	115.9	138.1	119.4	158.4	86.8	83.5	90.6	103.5
3月	111.1	112.8	131.9	103.6	175.9	91.0	78.1	95.0	110.8
4月	109.2	114.5	142.8	120.3	165.9	88.9	91.7	86.4	106.6
5月	108.7	109.5	118.3	83.2	163.6	97.3	97.9	96.6	107.9
6月	112.1	120.3	151.9	137.9	164.1	88.1	86.6	89.1	108.6
7月	109.7	111.1	126.1	102.5	158.8	92.8	95.6	91.1	108.1
8月	107.6	111.3	128.4	109.5	154.8	91.2	89.2	91.1	106.4
9月	106.5	113.5	130.8	105.5	163.4	93.1	94.7	92.6	103.4
10月	107.6	109.8	126.5	92.9	164.9	91.4	93.0	88.9	106.7
11月	105.3	112.1	129.1	98.7	161.6	90.4	92.4	90.1	102.3
12月	106.1	115.2	134.5	106.0	167.1	92.7	98.5	90.6	102.2
平成31年 1月	102.1	105.6	129.3	88.5	168.6	83.1	87.5	82.4	100.5
2月	104.6	102.8	123.6	85.8	170.5	75.9	97.7	70.1	104.6
3月	104.0	109.6	137.1	105.6	184.8	78.1	92.6	71.5	101.7

1 2 福井県特殊分類在庫指数（季節調整済指数）

平成27年=100

区分 年月	鉱工業 総合	最終							生産財
		最終 需要財	投資財			消費財	耐久消費財		
			資本財	建設財	耐久消費財		非耐久消費財		
ウェイト	10000.0	1687.9	658.9	308.6	350.3	1029.0	141.0	888.0	8312.1
平成25年 I 期	94.3	102.7	89.5	86.4	89.1	111.0	68.5	118.2	92.6
II 期	95.9	107.9	87.5	75.9	95.8	124.1	79.5	131.9	93.8
III 期	95.9	104.9	93.6	89.2	98.2	112.3	77.8	118.3	94.1
IV 期	96.0	112.1	101.2	102.5	100.5	121.8	78.8	125.0	92.1
平成26年 I 期	92.9	99.9	96.0	84.8	102.4	102.3	82.3	105.8	91.5
II 期	93.5	93.3	86.6	86.3	85.6	99.0	85.2	101.1	93.5
III 期	91.4	96.6	87.4	81.3	94.2	102.5	91.7	104.6	90.5
IV 期	93.6	87.0	69.1	79.0	61.2	98.9	93.7	98.2	95.0
平成27年 I 期	100.6	101.9	95.9	104.3	88.0	105.5	96.7	107.2	100.2
II 期	99.1	103.2	106.8	105.6	107.3	100.6	99.3	100.5	98.5
III 期	102.4	100.6	106.4	111.3	103.8	97.0	102.5	96.0	102.9
IV 期	106.7	100.1	107.6	111.7	105.6	98.1	109.3	95.5	107.8
平成28年 I 期	106.5	103.4	108.1	113.8	104.1	100.1	114.5	97.8	106.9
II 期	100.5	102.1	111.4	121.2	101.5	94.9	118.2	89.9	100.2
III 期	98.5	95.9	97.8	98.2	98.3	95.2	124.9	90.5	99.0
IV 期	94.1	96.2	105.0	107.1	104.2	92.6	128.1	87.2	93.0
平成29年 I 期	99.1	95.3	101.5	112.2	94.0	91.1	133.1	83.9	99.8
II 期	100.4	96.3	95.8	106.4	85.6	97.0	132.2	89.6	101.2
III 期	99.6	99.8	105.5	114.9	96.0	96.8	138.9	90.5	99.5
IV 期	100.9	94.9	94.5	96.9	91.9	95.2	148.7	87.7	101.5
平成30年 I 期	102.2	92.0	92.3	84.6	95.2	92.8	154.4	81.7	103.3
II 期	107.0	104.6	108.2	120.8	96.7	102.6	158.8	92.1	107.5
III 期	107.0	102.7	106.7	127.2	86.7	100.2	165.6	90.5	107.9
IV 期	112.7	100.6	104.2	121.6	88.9	98.9	165.0	89.4	115.3
平成31年 I 期	120.6	110.6	121.4	166.6	85.3	104.8	169.7	93.1	121.5
平成25年 1月	96.8	105.8	96.4	95.9	98.2	111.8	75.5	117.8	94.5
2月	96.9	104.0	95.7	107.6	89.6	107.4	75.2	112.4	95.4
3月	94.3	102.7	89.5	86.4	89.1	111.0	68.5	118.2	92.6
4月	96.2	103.6	89.9	77.0	98.9	112.8	67.7	121.6	94.7
5月	95.2	102.3	78.8	67.8	91.3	117.4	67.6	126.7	93.8
6月	95.9	107.9	87.5	75.9	95.8	124.1	79.5	131.9	93.8
7月	96.2	108.8	90.7	86.2	96.2	122.0	83.6	129.2	93.8
8月	96.1	104.1	90.5	89.0	90.3	113.0	79.3	118.8	94.6
9月	95.9	104.9	93.6	89.2	98.2	112.3	77.8	118.3	94.1
10月	96.2	107.9	98.6	95.0	101.2	112.6	76.9	118.5	94.0
11月	97.1	110.3	102.7	101.7	100.3	114.4	75.7	120.3	94.3
12月	96.0	112.1	101.2	102.5	100.5	121.8	78.8	125.0	92.1

1 2 福井県特殊分類在庫指数（季節調整済指数）

平成27年=100

区分 年月	鉱工業 総合	最終							生産財
		最終 需要財	投資財			消費財	耐久消費財		
			資本財	建設財	耐久消費財		非耐久消費財		
平成26年 1月	97.7	113.3	101.8	108.6	97.6	120.1	78.9	126.3	93.8
2月	92.0	106.7	100.5	98.8	104.8	108.7	79.6	113.4	88.8
3月	92.9	99.9	96.0	84.8	102.4	102.3	82.3	105.8	91.5
4月	91.6	97.0	90.4	88.8	91.0	101.5	82.4	105.5	90.3
5月	93.2	98.3	91.6	91.4	92.9	100.8	82.6	104.3	92.3
6月	93.5	93.3	86.6	86.3	85.6	99.0	85.2	101.1	93.5
7月	91.3	90.3	81.3	80.4	83.5	97.2	88.8	99.0	91.4
8月	92.6	95.9	88.1	84.0	91.0	101.3	90.1	103.3	92.1
9月	91.4	96.6	87.4	81.3	94.2	102.5	91.7	104.6	90.5
10月	93.1	96.8	84.1	80.3	87.4	103.3	93.5	105.1	92.7
11月	93.6	94.3	85.4	85.9	82.2	99.3	93.3	100.3	93.9
12月	93.6	87.0	69.1	79.0	61.2	98.9	93.7	98.2	95.0
平成27年 1月	93.9	95.1	89.0	87.8	91.5	98.5	95.4	99.1	93.7
2月	96.7	96.6	84.6	87.4	83.9	102.1	96.9	103.1	96.6
3月	100.6	101.9	95.9	104.3	88.0	105.5	96.7	107.2	100.2
4月	100.5	103.7	98.6	100.1	97.0	107.3	94.7	110.4	99.6
5月	96.3	101.3	98.1	98.0	98.4	102.1	95.3	103.7	95.6
6月	99.1	103.2	106.8	105.6	107.3	100.6	99.3	100.5	98.5
7月	99.0	102.2	107.3	105.9	110.8	99.0	96.6	99.8	98.3
8月	101.1	101.6	108.0	105.4	109.2	97.5	101.9	96.9	101.0
9月	102.4	100.6	106.4	111.3	103.8	97.0	102.5	96.0	102.9
10月	100.9	97.1	95.4	91.9	98.1	97.2	103.9	96.4	102.1
11月	101.6	98.5	99.6	89.9	104.9	97.8	107.4	96.5	103.0
12月	106.7	100.1	107.6	111.7	105.6	98.1	109.3	95.5	107.8
平成28年 1月	106.7	100.5	102.7	104.9	102.1	99.3	109.2	97.7	108.2
2月	107.5	103.1	108.7	115.2	102.7	100.3	114.2	97.8	108.4
3月	106.5	103.4	108.1	113.8	104.1	100.1	114.5	97.8	106.9
4月	104.5	103.4	109.4	121.4	99.3	99.2	115.0	96.9	104.4
5月	103.4	105.2	111.5	120.9	103.4	99.3	116.6	96.9	103.3
6月	100.5	102.1	111.4	121.2	101.5	94.9	118.2	89.9	100.2
7月	100.1	98.3	103.5	111.1	97.3	95.4	122.5	90.5	100.5
8月	98.5	98.7	102.0	108.8	95.6	96.6	118.5	93.0	98.6
9月	98.5	95.9	97.8	98.2	98.3	95.2	124.9	90.5	99.0
10月	97.9	96.7	99.0	102.0	96.2	94.5	126.5	89.8	98.5
11月	96.2	96.5	101.4	99.5	100.3	93.5	124.7	89.1	96.6
12月	94.1	96.2	105.0	107.1	104.2	92.6	128.1	87.2	93.0
平成29年 1月	94.5	94.4	101.8	107.4	98.3	90.3	130.4	84.5	94.6
2月	96.2	93.8	103.1	109.2	97.7	86.2	130.4	79.9	96.7
3月	99.1	95.3	101.5	112.2	94.0	91.1	133.1	83.9	99.8
4月	99.5	99.6	103.1	112.4	94.1	97.6	154.0	87.5	99.3
5月	100.8	100.4	102.5	110.0	96.0	98.7	168.2	86.3	101.2
6月	100.4	96.3	95.8	106.4	85.6	97.0	132.2	89.6	101.2
7月	101.8	96.9	99.9	111.4	89.5	95.3	132.6	88.5	102.7
8月	99.9	97.6	101.3	111.0	92.0	95.5	138.7	88.4	100.4
9月	99.6	99.8	105.5	114.9	96.0	96.8	138.9	90.5	99.5
10月	100.3	98.9	104.7	111.7	99.0	94.7	142.1	87.8	100.9
11月	100.4	96.3	98.7	102.3	93.5	94.5	147.8	87.0	101.7
12月	100.9	94.9	94.5	96.9	91.9	95.2	148.7	87.7	101.5



1 2 福井県特殊分類在庫指数（季節調整済指数）

平成27年=100

区分 年月	鉱工業 総合	最終							生産財
		最終 需要財	投資財			消費財	消費財		
			資本財	建設財	耐久 消費財		非耐久 消費財		
平成30年 1月	102.5	95.0	86.9	83.4	91.9	97.4	153.6	89.3	104.9
2月	99.7	95.7	91.9	89.0	94.2	96.1	150.2	87.7	100.5
3月	102.2	92.0	92.3	84.6	95.2	92.8	154.4	81.7	103.3
4月	105.0	100.0	103.6	111.7	96.8	98.9	154.1	89.2	105.9
5月	105.7	101.2	104.0	114.0	95.7	99.4	157.7	89.4	106.8
6月	107.0	104.6	108.2	120.8	96.7	102.6	158.8	92.1	107.5
7月	104.9	106.4	109.8	123.4	97.2	104.4	162.3	94.0	105.1
8月	106.9	105.3	108.8	121.4	97.6	103.5	165.5	94.1	107.2
9月	107.0	102.7	106.7	127.2	86.7	100.2	165.6	90.5	107.9
10月	107.4	101.0	104.1	130.9	77.9	99.0	165.7	89.2	108.6
11月	110.3	101.0	103.8	128.0	82.0	98.8	167.4	88.9	112.4
12月	112.7	100.6	104.2	121.6	88.9	98.9	165.0	89.4	115.3
平成31年 1月	114.1	104.2	109.7	136.7	90.4	99.2	166.8	89.7	117.2
2月	116.5	106.1	112.0	142.8	88.3	100.4	162.8	90.9	118.6
3月	120.6	110.6	121.4	166.6	85.3	104.8	169.7	93.1	121.5



あらかじめ、  
幸せだったらいいな。

幸せ度  
いちばん  
福井県

## 福井県鉱工業指数

《平成30年福井県鉱工業指数年報》

令和元年9月発行

編集・発行 福井県  
地域戦略部統計情報課  
産業統計グループ

〒910-8580

福井市大手3丁目17番1号

電話 0776-20-0272 (直通)

福井県統計情報課ホームページ

福井県鉱工業指数

検索