

付 録

1 都道府県主要統計

	面積 km ²	世帯数 世帯	人 口			人口密度 人/km ²	事 業 所		農 業	
			総 数	男	女		事業所数	従業者数	農家数	うち専業
全 国	377,812.09	43,665,843	124,764,215	61,227,964	63,536,251	330.2	6,753,862	60,019,163	3,690,570	447,180
北海道	83,451.05	2,223,599	5,666,027	2,725,504	2,940,523	67.9	292,288	2,603,010	88,160	36,860
青森	9,233.31	500,884	1,469,996	695,777	774,219	159.2	77,852	600,558	83,890	11,820
岩手	14,817.27	447,931	1,414,936	678,545	736,391	95.5	74,415	609,830	104,900	9,030
宮城	6,860.19	745,210	2,290,037	1,123,066	1,166,971	333.8	117,795	1,060,325	97,430	6,150
秋田	10,726.08	379,205	1,216,323	578,028	638,295	113.4	69,548	540,086	94,300	6,860
山形	7,394.41	354,259	1,253,361	604,268	649,093	169.5	74,246	577,863	79,190	4,740
福島	13,781.62	642,452	2,121,520	1,033,467	1,088,053	153.9	113,735	960,225	125,520	9,430
茨城	6,093.54	904,794	2,916,339	1,457,446	1,458,893	478.6	137,807	1,247,064	147,790	16,760
栃木	6,408.28	610,831	1,966,147	979,228	986,919	306.8	109,187	932,190	88,830	9,040
群馬	6,363.18	629,587	1,987,953	982,777	1,005,176	312.4	116,310	973,562	80,310	11,720
埼玉県	3,749.05	2,232,078	6,631,891	3,363,922	3,267,969	1769.0	270,604	2,402,290	99,100	8,610
千葉県	4,934.08	1,991,451	5,720,695	2,891,220	2,829,475	1159.4	212,598	1,978,030	113,190	15,080
東京都	2,048.76	5,003,985	11,830,314	5,943,322	5,886,992	5774.4	777,470	8,777,116	20,330	660
神奈川県	2,413.25	3,071,925	8,148,971	4,179,434	3,969,537	3376.8	322,774	3,386,814	37,590	2,190
新潟	10,938.16	729,802	2,477,886	1,201,892	1,275,994	226.5	152,447	1,204,374	135,720	7,480
富山	2,800.63	327,554	1,121,058	539,379	581,679	400.3	69,662	582,644	57,640	2,100
石川	4,184.74	369,550	1,170,945	565,024	605,921	279.8	80,594	428,927	45,950	2,860
福井	4,188.38	236,910	825,221	401,391	423,830	197.0	57,046	428,927	44,270	1,610
山梨	4,201.17	281,522	865,117	424,855	440,262	205.9	56,303	400,209	50,590	7,030
長野	12,598.48	686,037	2,170,355	1,055,553	1,114,802	172.3	130,754	1,058,958	158,200	16,570
岐阜	10,209.29	622,693	2,085,323	1,012,362	1,072,961	204.3	129,790	962,423	96,490	4,260
静岡県	7,327.99	1,182,706	3,711,771	1,830,874	1,880,897	506.5	217,615	1,898,086	98,440	10,620
愛知県	5,109.99	2,269,790	6,794,731	3,409,848	3,384,883	1329.7	381,776	3,690,636	115,550	10,030
三重	5,672.06	589,512	1,818,283	882,065	936,218	320.6	98,710	844,813	80,360	4,840
滋賀	3,855.08	377,565	1,257,598	618,818	638,780	326.2	61,650	558,447	58,280	1,750
京都	4,612.38	932,204	2,604,633	1,267,108	1,337,525	564.7	163,001	1,260,279	49,380	3,600
大阪	1,890.79	3,217,265	8,723,353	4,294,870	4,428,483	4613.6	514,343	5,074,032	37,570	2,140
兵庫県	8,384.81	1,922,941	5,489,882	2,659,139	2,830,743	654.7	279,371	2,364,593	134,070	10,330
奈良	3,690.40	458,135	1,413,035	681,339	731,696	382.9	54,481	430,593	38,740	3,100
和歌山	4,723.73	373,312	1,079,463	512,563	566,900	228.5	65,168	437,585	45,630	9,580
鳥取	3,506.96	194,073	614,580	293,659	320,921	175.3	34,706	278,383	42,760	4,370
島根	6,706.28	247,264	771,698	368,358	403,340	115.1	48,238	350,588	57,430	5,190
岡山	7,007.48	656,481	1,936,167	931,342	1,004,825	276.3	100,542	883,374	106,420	11,150
広島	8,474.21	1,050,416	2,872,215	1,395,686	1,476,529	338.9	156,234	1,393,220	98,970	13,130
山口	6,109.69	570,562	1,562,221	738,946	823,275	255.7	85,708	707,850	67,390	10,060
徳島	4,144.23	276,547	829,537	393,986	435,551	200.2	62,090	489,876	49,600	7,870
香川県	1,860.86	349,075	1,025,131	492,275	532,856	550.9	62,090	489,876	56,960	5,390
愛媛	5,674.36	549,199	1,508,731	712,596	796,135	265.9	86,566	657,6123	74,200	12,960
高松	7,104.08	314,666	815,346	382,992	432,354	114.8	50,811	340,012	41,070	9,570
福岡	4,834.65	1,751,128	4,874,860	2,330,020	2,544,840	1008.3	255,383	2,198,547	98,820	14,820
佐賀	2,438.93	266,333	878,580	415,032	463,548	360.2	45,620	372,147	47,580	6,150
長崎	4,089.86	544,507	1,550,262	729,017	821,245	379.1	77,302	599,133	53,440	8,940
熊本	6,906.66	618,465	1,847,238	871,799	975,439	267.5	92,487	747,808	93,450	21,500
大分	5,803.03	434,566	1,231,700	580,869	650,831	212.3	67,648	522,889	69,740	11,810
宮崎	6,683.68	424,146	1,169,759	551,523	618,236	175.0	64,529	481,838	65,910	16,240
鹿児島	9,131.31	695,576	1,785,571	835,073	950,498	195.5	97,288	707,424	121,760	30,730
沖縄	2,265.20	407,150	1,247,455	611,707	635,748	550.7	72,577	477,177	37,690	10,460
	5. 10. 1	6. 3. 31	5. 10. 1 (推計人口)			5. 10. 1	3. 7. 1		5. 1. 1	
	建設省 国土地理院	自治省 行 政 局	総 務 庁 統 計 局				農 林 水 産 省			

(注) 全国の面積には、境界未定のため県計に含まれない面積(12,408.47km²)を含む。

	農 業					森林面積	漁 業		
	農家人口	耕地面積	水 稻		農業粗生産額		経営体数	漁獲量 (海面漁業)	生産額 (海面漁業)
			作付面積	収穫量					
	人	ha	ha	t	億円	ha	t	百万円	
全 国	13,106,970	5,124,000	2,127,000	7,811,000	111,378	24,621,173	175,929	7,771,485	1,827,215
北 海 道	347,500	1,206,000	172,600	350,700	11,136	5,355,194	21,753	1,784,869	391,658
青 森 県	339,810	168,100	71,700	114,000	3,500	623,191	6,926	357,702	79,530
岩 手 県	418,630	171,600	78,300	119,000	3,461	1,151,538	7,334	182,618	57,208
宮 城 県	427,050	147,600	102,200	191,100	3,036	414,117	5,859	407,394	127,205
秋 田 県	381,880	158,900	111,600	535,700	2,918	821,933	1,275	12,986	6,138
山 形 県	341,990	135,000	88,100	404,400	2,988	644,302	569	8,456	3,780
福 島 県	542,200	176,400	92,500	289,500	3,549	945,199	1,142	280,844	36,838
茨 城 県	605,300	193,000	89,600	363,800	4,988	195,179	702	563,030	24,177
栃 木 県	378,880	138,500	80,000	304,000	3,093	350,418	—	—	—
群 馬 県	284,990	90,600	22,200	87,900	2,662	407,883	—	—	—
埼 玉 県	374,990	94,300	42,800	176,800	2,626	125,556	—	—	—
千 葉 県	470,920	145,200	71,600	306,400	4,874	167,897	5,282	239,994	34,116
東 京 都	61,450	10,500	347	1,160	355	80,147	1,044	188,444	44,399
神 奈 川 県	121,770	25,500	3,980	16,700	962	97,192	1,701	73,008	31,914
新 潟 県	553,640	189,900	140,700	661,300	4,141	785,882	3,026	126,966	20,832
富 山 県	234,690	65,800	51,400	228,200	1,227	240,021	784	50,337	24,450
石 川 県	166,760	49,900	34,300	150,600	967	277,839	3,094	172,408	34,978
福 山 県	176,670	45,300	34,200	152,500	792	311,579	1,827	19,479	11,017
山 梨 県	133,540	30,500	6,780	26,600	1,203	347,466	—	—	—
長 野 県	484,280	131,000	47,300	211,400	3,219	1,018,539	—	—	—
岐 阜 県	326,080	65,700	35,000	129,900	1,546	848,271	—	—	—
静 岡 県	359,680	85,800	22,200	101,900	3,287	495,265	3,534	274,722	68,184
愛 知 県	403,140	89,400	38,900	169,200	3,613	223,938	3,540	86,968	25,040
三 重 県	276,030	70,400	41,500	168,100	1,624	378,723	8,707	193,186	50,726
滋 賀 県	227,590	58,900	42,500	188,300	997	204,376	—	—	—
京 都 府	152,360	35,600	21,000	88,200	841	346,654	1,254	55,855	6,933
大 阪 府	91,440	17,500	7,970	32,800	540	59,228	724	29,332	6,774
兵 庫 県	431,830	86,900	53,400	225,300	2,055	571,041	5,087	95,050	43,742
奈 良 県	118,650	26,600	12,600	55,600	591	284,775	—	—	—
和 歌 山 県	140,620	40,100	9,540	41,300	1,533	363,507	4,117	62,213	35,419
鳥 取 県	156,750	40,700	18,500	74,400	1,050	259,588	1,178	281,846	20,933
島 根 県	196,840	46,500	28,100	105,700	891	522,808	3,872	347,024	37,715
岡 山 県	326,450	83,100	46,100	200,100	1,831	486,690	2,004	8,972	6,679
広 島 県	253,630	71,700	37,000	154,300	1,378	619,906	4,561	27,514	15,481
山 口 県	182,500	59,700	34,900	133,300	1,075	435,712	7,324	129,961	54,091
徳 島 県	152,490	37,300	16,800	65,200	1,420	312,357	2,889	33,249	15,894
香 川 県	193,500	38,400	20,600	89,800	1,094	89,181	2,891	36,567	12,259
愛 媛 県	230,970	69,700	21,200	86,500	1,721	400,204	8,681	113,381	55,820
高 知 県	124,870	35,100	17,200	63,300	1,423	592,211	4,685	112,229	58,779
福 岡 県	362,960	102,700	54,200	196,700	2,770	223,031	4,792	195,494	50,539
佐 賀 県	198,720	64,400	36,800	141,700	1,833	108,221	3,680	39,352	10,712
長 崎 県	194,920	59,800	19,600	64,500	1,618	241,103	15,048	686,261	150,492
熊 本 県	358,770	136,100	53,500	202,200	3,819	465,257	7,451	69,992	23,436
大 宮 市	213,520	69,400	33,800	124,000	1,817	450,105	4,913	83,182	45,191
鹿 児 島 県	210,190	74,700	27,500	101,800	3,707	586,996	2,127	167,517	39,325
沖 縄 県	268,010	138,000	33,100	111,900	4,558	584,187	6,410	139,051	45,717
	170,490	46,700	973	3,400	1,049	106,763	4,142	34,032	19,100
	5 . 1 . 1	5 . 8 . 1	5 年 産		4 年	2 . 8 . 1	5 . 1 . 1	4	年
	農 林 水 産 省								

	商 業			鉱 工 業				公共下水道 普及率	道路実延長 km
	商店数	従業者数	年間販売額	鉱工業指数 (H 2 = 100)	工業 (従業者 4人以上)				
					事業所数	従業者数	製造品出荷額等		
		人	百万円		人	百万円			
全 国	2,065,989	11,703,244	713,802,802	91.2	413,563	10,878,780	310,942,113	49	1,130,891.5
北海道	82,393	523,457	24,761,277	98.1	10,000	248,592	5,983,329	70	79,085.1
青森	26,307	126,304	3,947,389	96.9	2,809	84,940	1,330,311	27	18,332.8
岩手	24,779	115,977	3,883,787	97.3	3,918	126,036	2,169,275	22	31,853.4
宮城	39,892	235,799	14,640,661	101.9	5,244	165,213	3,685,873	51	19,736.3
秋田	23,538	107,631	3,489,763	100.7	3,907	112,399	1,571,660	19	21,791.2
山形	23,519	106,906	3,650,875	92.1	5,009	151,359	2,549,152	29	14,604.5
福島	36,383	174,469	6,286,008	91.0	7,680	233,903	4,806,835	20	37,213.4
茨城	42,715	210,726	8,236,929	※96.6	9,663	317,241	10,798,108	31	54,334.2
栃木	32,677	160,463	6,638,527	99.5	8,380	250,664	7,751,592	32	22,667.6
群馬	32,974	160,576	7,123,027	88.4	9,554	258,090	8,118,170	29	33,849.1
埼玉県	75,316	422,603	18,070,796	89.7	23,163	553,866	15,683,125	53	45,369.2
千葉県	64,220	406,314	14,269,039	94.7	9,999	309,685	11,477,306	45	34,456.5
東京都	216,574	1,727,978	217,805,390	89.7	37,730	709,525	20,210,454	92	22,877.7
神奈川県	89,488	547,895	25,496,924	88.1	16,492	651,992	25,254,744	80	14,215.8
新潟県	46,510	231,310	9,326,382	91.9	10,659	268,832	4,838,851	26	35,085.9
富山県	22,855	109,167	4,696,770	92.9	4,731	151,940	3,615,377	37	12,207.8
石川県	22,762	115,661	5,548,117	87.9	6,294	122,160	2,344,023	34	11,862.7
福井県	16,610	79,888	3,047,075	91.4	4,630	99,828	1,924,635	40	9,683.9
山梨県	15,739	69,622	2,301,023	89.7	3,751	91,106	2,236,801	24	10,412.1
長野県	36,202	183,162	8,366,184	91.0	9,797	274,141	6,226,964	31	45,376.3
岐阜県	37,335	179,785	6,515,201	86.6	12,601	250,778	5,386,250	31	28,539.3
静岡県	65,407	327,357	15,869,694	90.4	18,382	514,853	15,853,984	30	35,274.5
愛知県	112,872	715,550	64,468,286	89.2	33,499	943,814	35,459,097	44	40,508.6
三重県	30,526	141,425	4,715,181	90.9	7,339	226,004	7,210,771	10	22,925.3
滋賀県	18,540	90,368	2,882,311	87.9	4,597	165,567	6,075,507	36	10,705.2
京都府	47,869	265,056	10,150,590	92.9	9,714	214,130	6,344,369	69	11,218.8
大阪府	164,352	1,122,185	98,117,511	85.6	41,004	812,594	22,199,947	69	13,475.3
兵庫県	87,390	450,918	18,135,869	※88.3	17,564	495,851	14,870,671	66	27,595.2
奈良県	18,255	83,037	2,274,529	92.6	4,300	91,624	2,524,185	44	11,672.4
和歌山県	21,587	89,607	2,317,827	95.3	3,772	73,427	2,336,392	5	12,230.2
鳥取県	11,058	54,285	1,750,081	92.1	1,888	56,645	1,043,992	25	7,887.6
島根県	15,789	68,016	1,945,218	86.9	2,553	65,331	967,462	13	17,196.8
岡山県	32,750	168,242	6,628,500	98.3	6,873	202,310	6,848,276	28	30,277.7
広島県	51,211	289,464	16,768,280	88.0	9,345	273,427	8,330,436	41	22,723.7
山口県	30,106	141,326	4,878,498	100.4	3,460	131,641	5,038,320	36	15,287.4
徳島県	17,271	71,251	1,997,125	97.3	2,844	67,599	1,430,269	9	13,820.0
香川県	20,594	103,950	5,358,645	96.3	4,169	94,280	2,459,959	21	9,133.1
愛媛県	29,326	133,436	4,700,671	100.5	4,827	124,212	3,464,392	24	16,642.6
高知県	17,585	76,907	1,912,179	104.8	2,034	40,634	687,728	14	12,583.9
福岡県	85,617	499,746	26,637,624	98.8	9,921	298,439	7,945,586	56	27,042.7
佐賀県	15,996	72,340	2,104,106	93.7	2,468	73,114	1,543,719	15	9,612.0
長門県	27,630	124,877	3,589,144	110.4	3,161	82,847	1,662,866	31	17,126.7
熊本県	32,114	157,722	5,125,691	92.3	3,671	116,442	2,441,971	36	23,963.2
大分県	23,037	108,875	2,980,757	100.4	2,620	83,723	2,607,652	24	16,290.2
宮崎県	21,624	102,036	3,196,228	96.5	2,563	77,261	1,341,881	23	18,534.3
鹿児島県	33,403	148,058	4,670,520	97.3	3,476	94,287	1,744,198	28	25,506.1
沖縄県	25,292	101,517	2,526,594	92.1	1,508	26,434	545,649	49	7,221.5
	3. 7. 1			5年平均	5. 12. 31 (速報値)			6. 3. 31	5. 4. 1
	通 商 産 業 省							建 設 省	

(注) 鉱工業指数で※はS60=100。

		教 育									
		小 学 校		中 学 校		高 等 学 校		大学(短大・高专を含む)		進 学 率	
		学校数	児童数	学校数	生徒数	学校数	生徒数	学校数	学生数	中学校卒後	高等学校卒後
全 国	校	人	校	人	校	人	校	人	%	%	
	24,676	8,768,881	11,292	4,850,137	5,501	5,010,472	1,191	2,975,395	96.2	34.5	
北海道	1,633	403,162	787	225,963	338	230,188	60	103,924	96.5	26.6	
北青森	501	114,467	208	63,808	90	64,871	15	19,367	96.6	25.3	
岩手	511	106,153	227	58,926	100	60,547	11	14,764	96.7	25.3	
宮城	474	176,701	231	96,407	111	92,896	21	54,739	96.9	25.5	
秋田	340	85,997	143	49,302	66	48,612	8	10,073	95.9	26.6	
山形	395	92,170	144	50,966	71	50,364	7	13,125	97.2	27.2	
福島	616	169,585	248	90,440	113	88,830	12	21,423	94.2	25.6	
茨城	595	224,036	239	124,623	131	124,249	16	37,059	95.8	27.9	
栃木	450	150,972	180	83,461	83	92,269	15	22,792	95.2	33.2	
群馬	369	143,249	188	80,352	87	81,386	18	23,657	96.5	30.9	
埼玉	832	462,866	429	252,713	212	244,479	37	118,350	95.2	27.5	
千代田	853	405,125	396	223,426	207	219,146	40	115,282	95.8	29.2	
東京	1,468	651,542	857	380,065	467	447,118	189	707,952	96.2	37.1	
神奈川	885	521,872	480	283,751	260	289,204	49	198,861	95.4	30.5	
新潟	696	180,333	265	100,993	129	103,287	16	23,971	96.2	24.5	
富山	263	75,008	87	43,051	59	47,997	11	15,233	98.8	41.4	
石川	296	82,918	114	46,970	66	50,036	18	32,657	97.9	43.1	
福井	240	60,883	85	32,987	38	33,308	8	13,053	96.9	44.2	
山梨	225	61,854	106	33,379	50	37,805	11	17,342	97.7	35.6	
長野	421	152,438	196	86,234	107	89,621	16	20,935	96.8	31.4	
岐阜	421	151,767	207	85,193	96	88,901	21	34,009	96.4	38.7	
静岡	556	272,031	294	149,353	149	152,538	20	35,304	96.1	38.9	
愛知	993	474,970	436	260,004	237	265,851	80	189,371	95.7	43.3	
三重	462	131,631	191	71,463	81	72,231	15	20,954	96.9	38.6	
滋賀	242	99,461	103	53,684	59	52,432	9	11,540	96.8	39.4	
京都	482	171,391	205	96,344	104	107,856	48	161,075	97.2	39.9	
大阪	1,064	564,535	526	312,969	285	342,539	79	259,548	96.2	37.0	
兵庫	867	390,814	402	212,857	227	213,739	60	136,640	96.5	44.3	
奈良	274	102,108	120	56,917	65	54,908	16	31,730	96.9	44.4	
和歌山	357	77,523	155	42,019	54	43,095	7	7,568	96.4	33.6	
鳥取	192	47,430	61	25,483	35	26,186	4	7,860	97.0	33.5	
島根	304	56,505	123	31,534	52	32,350	6	7,170	96.7	34.5	
岡山	467	139,317	183	76,343	108	85,937	26	44,535	97.0	41.0	
広島	681	204,825	280	112,347	144	118,041	29	61,961	97.3	42.7	
山口	388	108,729	206	61,357	92	63,692	19	27,897	96.7	34.7	
徳島	296	60,046	100	32,823	52	32,824	11	16,877	96.7	43.5	
香川	222	72,507	89	40,552	44	42,630	11	16,744	96.3	41.3	
愛媛	396	109,861	163	61,680	74	64,031	12	22,401	97.2	41.7	
高松	336	57,353	150	31,146	52	31,589	8	8,645	92.6	30.2	
福岡	805	363,720	377	199,930	185	198,171	56	151,208	96.6	35.7	
佐賀	206	71,404	100	39,420	46	38,186	6	10,142	96.6	32.4	
長崎	450	125,120	220	68,941	88	68,618	15	20,739	97.1	34.1	
熊本	554	143,909	216	77,140	85	74,188	15	33,475	96.4	30.5	
大分	415	90,029	166	51,660	77	55,446	10	16,659	97.0	36.2	
宮崎	296	95,478	149	52,841	57	53,058	9	12,277	96.5	32.4	
鹿児島	609	143,394	292	77,742	104	76,163	12	26,825	96.4	34.8	
沖縄	278	121,692	168	60,578	64	59,059	9	17,682	91.2	20.1	
5 . 5 . 1										5年3月	
文 部 省											

	文 化		医 療			交 通 事 故			犯 罪	
	新聞発 行部数	テレビ 契約数	施 設 数		医師数	発生件数	死者数	負傷者数	刑 法 犯 認知件数	刑 法 犯 検挙件数
			病院数	一般診療所数						
全 国	52,433,451	34,701,008	9,844	84,128	219,704	724,675	10,942	878,633	1,801,150	723,610
北 海 道	2,381,844	1,575,647	671	3,152	9,716	25,391	595	31,332	82,483	23,431
青 森	529,821	429,735	114	905	2,331	8,159	147	9,919	9,357	5,977
岩 手	483,402	403,439	110	834	2,239	4,778	149	5,987	13,318	4,631
宮 城	805,995	613,589	157	1,342	3,848	8,307	178	9,392	27,056	11,349
秋 田	444,089	349,461	87	710	1,883	4,090	119	5,044	8,315	5,531
山 形	465,012	334,524	68	787	1,955	4,888	124	5,932	7,705	5,981
福 島	809,986	558,976	168	1,228	3,295	12,656	209	15,221	21,792	15,617
茨 城	1,163,507	746,779	244	1,341	3,557	20,677	494	24,765	34,216	18,207
栃 木	876,919	547,243	133	1,109	3,111	14,591	285	18,165	25,329	12,447
群 馬	835,529	562,520	145	1,269	3,314	16,580	245	19,643	23,248	11,426
埼 玉	2,598,520	1,686,686	387	3,026	3,828	32,886	488	41,760	122,475	26,382
千 葉	2,356,643	1,489,959	312	2,891	6,688	29,177	553	37,752	93,528	27,934
東 京	6,638,206	3,403,092	744	11,095	27,829	55,064	448	63,879	256,930	96,937
神 奈 川	3,505,432	2,270,190	374	4,879	12,035	61,863	538	68,548	113,095	53,636
新 潟	870,282	698,410	140	1,541	3,695	13,720	316	16,489	25,664	11,015
富 山	434,030	311,604	129	722	2,078	8,134	117	9,226	8,991	5,331
石 川	484,075	329,892	135	732	2,688	6,516	114	7,493	11,376	6,424
福 山	301,132	217,758	95	509	1,415	4,508	114	5,871	7,200	4,652
山 梨	345,683	247,716	64	536	1,387	5,430	96	7,184	9,835	4,364
山 根	855,497	631,637	150	1,312	3,278	11,940	209	15,715	23,049	11,043
岐 阜	714,084	566,997	135	1,219	2,985	11,442	236	15,339	22,959	9,446
静 岡	1,440,013	1,053,141	182	2,298	5,421	34,909	343	41,182	49,919	14,869
愛 知	2,926,785	1,883,153	442	3,858	10,739	40,348	553	48,230	102,843	52,439
三 重	687,674	503,983	126	1,216	2,871	9,195	230	11,943	17,763	8,748
滋 賀	469,123	323,467	62	725	2,008	7,663	175	9,886	18,115	7,926
京 都	1,128,864	728,356	212	2,275	6,234	17,315	216	22,016	34,441	13,335
大 阪	4,320,395	2,354,899	601	6,987	17,593	52,317	481	63,852	191,747	56,867
兵 庫	2,296,859	1,449,004	358	4,081	9,682	36,020	452	44,756	67,173	26,475
奈 良	662,284	356,924	75	882	2,216	6,820	123	8,116	14,559	8,725
和 歌 山	442,423	321,620	97	943	2,149	6,661	132	8,404	16,258	7,645
鳥 取	262,632	178,695	42	495	1,402	2,757	69	3,175	6,051	3,617
島 根	304,045	232,944	64	699	1,552	2,805	72	3,466	6,387	4,224
岡 山	810,548	562,171	202	1,506	4,157	9,918	226	12,071	22,899	10,832
廣 島	1,187,114	900,593	288	2,373	5,733	17,373	295	22,311	43,606	19,974
山 口	676,027	502,902	163	1,280	3,116	8,386	184	9,782	15,002	6,000
徳 島	310,884	222,406	137	715	1,978	5,563	88	6,757	6,580	4,559
香 川	459,937	291,215	129	689	2,167	6,066	147	6,909	9,664	6,114
愛 媛	580,133	445,950	165	1,096	2,982	10,434	147	12,753	17,277	8,293
高 松	285,567	230,186	155	546	1,871	5,540	93	6,445	11,163	7,226
福 岡	1,955,244	1,392,205	503	3,708	10,904	37,595	356	44,082	113,196	30,949
佐 賀	324,992	234,291	118	604	1,664	5,345	90	6,658	5,961	3,581
長 崎	517,750	464,136	184	1,319	3,391	6,401	92	8,212	10,489	7,986
熊 本	598,922	527,094	239	1,353	3,987	10,607	144	13,724	20,011	11,385
大 宮	442,661	362,322	170	848	2,373	5,976	96	7,812	10,613	5,788
鹿 児 島	384,068	343,802	179	752	2,002	3,733	95	4,599	11,242	6,137
沖 縄	589,914	579,956	300	1,185	3,385	10,963	154	13,094	18,985	9,168
	403,627	279,739	89	556	1,972	3,169	115	3,743	11,275	8,987
	5.10.10	6.3.31	5.10.1		4.12.31	5 年				
	日本新聞協会	日本放送協会	厚 生 省			警 察 庁				

	自動車保有台数		消費者物 価地域差 指数 (総合)	家計(勤労者世帯)			都道府県財政(普通会計決算)		県民所得	
	総 数	登録車両		1か月間 の平均 実 収 入	1か月間 の平均 消 費 支 出	1人平均 月額現金 給 与 額	歳 入	歳 出	分配所得	1人当 たり県 民所得
				円	円	円				
全 国	66,278,836	47,002,622	100.0	570,545	355,276	352,744	50,098,365	49,258,036	379,399,075	3,059
北 海 道	3,180,509	2,595,516	103.1	507,958	323,344	310,425	2,849,412	2,829,333	14,772,450	2,615
青 森 県	807,728	539,072	99.2	590,633	352,363	280,115	753,184	746,231	3,270,976	2,215
岩 手 県	796,208	523,301	98.2	579,282	371,557	276,373	784,711	759,977	3,276,520	2,316
宮 城 県	1,268,529	903,279	101.8	557,016	373,527	323,690	865,816	844,831	5,947,296	2,627
秋 田 県	699,535	443,678	97.4	579,744	369,359	285,474	681,741	676,259	2,876,844	2,353
山 形 県	776,470	489,705	99.3	711,437	388,889	286,343	649,209	639,941	3,017,818	2,402
福 島 県	1,281,139	871,927	97.3	618,269	384,831	292,683	917,170	903,019	5,630,766	2,671
茨 城 県	1,909,117	1,424,613	100.0	659,941	383,472	347,503	1,018,419	998,469	8,383,184	2,921
栃 木 県	1,311,799	962,136	100.7	597,453	374,231	344,980	744,329	730,781	5,755,609	2,956
群 馬 県	1,438,432	1,005,850	100.0	450,508	316,524	332,382	741,968	723,924	5,869,519	2,974
埼 千 葉 京 奈 川 湯 神 新	3,180,977	2,517,520	104.7	688,378	394,999	328,810	1,563,954	1,547,078	20,225,825	3,120
東 京 都	2,800,048	2,186,396	102.2	533,312	351,833	322,952	1,485,822	1,463,299	17,989,209	3,204
神 奈 川 県	4,571,625	3,664,255	111.7	626,139	394,840	443,503	7,083,649	7,026,192	53,372,239	4,490
湯 川 県	3,522,075	2,846,458	109.1	599,337	403,344	381,142	1,810,919	1,796,992	26,862,923	3,340
新 潟 県	1,478,755	945,809	101.8	598,594	356,683	308,678	1,218,286	1,201,506	6,561,192	2,652
富 石 福 山 長	726,396	488,752	100.3	719,580	402,964	323,505	595,486	572,561	3,250,674	2,901
山 川 県	709,407	494,447	99.6	608,276	360,257	325,297	577,206	568,081	3,369,011	2,888
井 野 山 梨 野	533,441	351,905	101.5	661,474	362,860	317,097	493,173	482,657	2,204,112	2,676
山 梨 県	594,194	397,356	101.3	538,907	347,716	330,498	477,973	460,997	2,365,388	2,757
長 野 県	1,546,480	980,986	99.7	618,195	382,234	332,095	1,050,340	1,027,876	6,276,219	2,906
岐 静 愛 三 滋	1,358,517	972,149	101.3	600,315	345,847	311,974	787,238	773,614	5,838,210	2,818
静 岡 県	2,315,555	1,626,373	104.4	576,721	364,667	334,270	1,205,105	1,188,902	11,317,171	3,071
愛 知 県	4,086,944	3,194,307	102.6	553,186	338,001	368,186	2,104,416	2,084,108	23,444,763	3,487
重 慶 賀	1,165,524	769,625	99.2	634,912	364,823	336,039	737,445	711,261	5,256,944	2,918
滋 賀 県	731,668	473,860	100.6	610,476	368,430	344,388	569,430	555,281	3,903,955	3,163
京 都 大 兵 奈 和 歌	1,198,322	848,872	104.5	526,499	339,008	353,045	843,891	836,178	7,572,802	2,908
大 阪 府	3,535,277	2,597,707	105.9	531,533	346,029	389,448	2,546,227	2,526,523	31,635,720	3,621
兵 庫 県	2,485,936	1,755,589	103.7	470,586	330,001	346,878	1,688,911	1,676,679	16,009,806	2,945
奈 良 山 歌	664,056	463,392	102.4	568,690	354,232	319,031	531,403	522,955	3,505,709	2,524
和 歌 山 県	632,901	365,410	101.9	520,789	315,477	327,360	554,742	542,892	2,523,706	2,345
鳥 取 根 山 岡 広 山	369,072	204,790	97.1	632,196	374,174	297,269	395,347	388,429	1,490,203	2,421
島 根 県	444,502	245,996	100.5	655,969	388,398	293,329	567,524	556,708	1,768,429	2,273
山 岡 県	1,216,027	736,933	102.1	579,327	351,797	320,695	803,414	790,218	5,484,228	2,843
山 口 県	1,521,925	987,074	100.4	492,388	321,955	343,162	1,044,442	1,032,268	8,658,385	3,029
徳 香 愛 高 福	510,722	305,781	98.6	597,572	351,264	299,890	557,952	529,421	2,102,111	2,531
島 川 媛 知 岡	618,417	363,810	98.0	528,773	320,294	318,109	477,780	467,159	2,777,961	2,714
愛 媛 県	827,348	483,419	96.7	564,243	331,139	295,314	694,630	625,996	3,457,638	2,285
高 知 県	483,887	266,601	99.1	517,218	352,624	302,103	598,799	581,450	1,828,820	2,226
福 岡 県	2,589,521	1,767,673	103.0	549,501	344,132	318,062	1,405,574	1,380,679	13,119,885	2,716
佐 賀 崎 本 分 崎	524,600	311,945	98.6	543,300	344,180	298,520	486,746	478,688	1,992,889	2,271
長 崎 県	748,146	429,779	101.3	552,064	324,937	291,843	767,813	750,933	3,538,946	2,273
熊 本 分 崎	1,045,880	667,539	99.3	526,424	337,043	292,078	851,402	828,006	4,642,080	2,519
大 宮 崎	706,993	439,205	98.3	589,911	353,507	299,076	671,987	647,336	3,062,826	2,480
宮 崎 県	741,543	433,279	95.4	473,994	301,614	285,486	601,588	590,729	2,682,206	2,298
鹿 児 島 紉	1,046,958	624,887	99.6	552,054	328,914	287,850	951,361	918,002	3,991,838	2,228
沖 縄 県	681,485	481,483	97.0	418,039	270,681	277,001	582,548	576,510	2,553,000	2,077
	6. 3. 31			5 年		5 年	5 年 度		3 年 度	
	運 輸 省			総務庁統計局		労働省	自 治 省		経済企画庁	

2 福井県の歴代知事

就任年月日	退任年月日		氏 名	就任年月日	退任年月日		氏 名
明治14. 2. 7	明治19. 7. 18	(官選制)	石 黒 務	" 14. 4. 17	" 15. 12. 13		木 村 清 司
" 19. 7. 19	" 22. 2. 26		石 黒 務	" 15. 12. 14	" 17. 1. 8		久保田 峻
" 22. 2. 27	" 24. 8. 12		安 立 利 綱	" 17. 1. 19	" 17. 6. 14		三 好 重 夫
" 24. 8. 13	" 25. 11. 15		牧 野 伸 顕	" 17. 6. 15	" 18. 7. 15		永 野 若 松
" 25. 11. 16	" 30. 4. 6		荒 川 邦 義	" 18. 7. 16	" 20. 4. 20		加 藤 初 夫
" 30. 4. 7	" 30. 11. 12		波多野 伝三郎	" 20. 4. 21	" 21. 1. 24		宮 田 笑 内
" 30. 11. 13	" 32. 4. 6		関 新 吾	" 21. 1. 25	" 21. 10. 3		斎 藤 武 雄
" 32. 4. 7	" 34. 4. 16		岩 男 三 郎	" 21. 10. 4	" 22. 3. 13		小 幡 治 和
" 34. 4. 17	" 35. 11. 7		宗 像 政	" 22. 3. 14	" 22. 3. 19		吉 川 覚
" 35. 2. 8	" 40. 12. 26		阪 本 彰之助	" 22. 3. 20	" 22. 4. 15		北 栄造(代理)
" 40. 12. 27	" 45. 3. 27		中 村 純九郎	" 22. 4. 16	" 26. 4. 2	(公選制)	小 幡 治 和
" 45. 3. 28	大正 2. 5. 31		池 松 時 和	" 26. 4. 3	" 26. 5. 2		河野寔敏(代理)
大正 2. 6. 1	" 3. 6. 8		香 川 輝	" 26. 5. 3	" 30. 2. 4		小 幡 治 和
" 3. 6. 9	" 6. 1. 28		佐 藤 孝三郎	" 30. 2. 5	" 30. 3. 26		羽根盛一(代理)
" 6. 1. 29	" 8. 4. 17		川 島 純 幹	" 30. 3. 27	" 30. 4. 25		平原浩哉(代理)
" 8. 4. 18	" 10. 5. 26		湯 地 幸 平	" 30. 4. 26	" 34. 3. 28		羽 根 盛 一
" 10. 5. 27	" 13. 6. 3		白男川 讓 介	" 34. 3. 29	" 34. 4. 22		高橋朋厚(代理)
" 13. 6. 4	" 13. 7. 22		福 永 尊 介	" 34. 4. 23	" 38. 4. 22		北 栄 造
" 13. 7. 23	" 15. 8. 4		豊 田 勝 蔵	" 38. 4. 23	" 42. 4. 22		北 栄 造
" 15. 8. 5	昭和 3. 5. 24		市 村 慶 三	" 42. 4. 23	" 46. 4. 22		中 川 平太夫
昭和 3. 5. 25	" 5. 8. 25		小 浜 浄 鉦	" 46. 4. 23	" 50. 4. 22		中 川 平太夫
" 5. 8. 26	" 6. 12. 17		斎 藤 直 橋	" 50. 4. 23	" 54. 4. 22		中 川 平太夫
" 6. 12. 18	" 7. 3. 7		小 浜 浄 橋	" 54. 4. 23	" 58. 4. 22		中 川 平太夫
" 7. 3. 8	" 9. 4. 5		大 達 茂 雄	" 58. 4. 23	" 62. 4. 22		中 川 平太夫
" 9. 4. 9	" 11. 3. 12		近 藤 駿 介	" 62. 4. 23	平成 3. 4. 22		栗 田 幸 雄
" 11. 3. 13	" 12. 11. 3		羽 生 雅 則	平成 3. 4. 23			栗 田 幸 雄
" 12. 11. 4	" 14. 4. 16		中 野 与吉郎				

3 福井県の歴代議長、副議長

議 長		副 議 長		議 長		副 議 長	
就任年月日	氏 名	就任年月日	氏 名	就任年月日	氏 名	就任年月日	氏 名
明治14. 5.26	本 多 鼎 介	明治14. 5.26	杉 田 定 一	" 22. 5.21	野 村 栄太郎	" 22. 5.21	高 波 武右衛門
" 15. 8.22	山 田 穰	" 15. 3.28	藤 田 孫 平	" 23. 4.30	高 波 武右衛門	" 23. 4.30	渡 辺 捨 吉
" 17. 6.23	時 岡 又左衛門	" 15. 8.22	藤 田 孫 平	" 24. 5.28	勝 見 厚	" 24. 5.28	吉 村 直 之
" 18. 3. 2	本 多 鼎 介	" 17. 6.23	永 田 定右衛門	" 25. 6.15	野 村 栄太郎	" 24.12.25	谷 口 敬 三
" 18.11.21	竹 尾 茂	" 18.11.21	河 端 彦 造	" 26. 5.21	杉 山 孝 二	" 25. 6.15	玉 木 一 馬
" 18.12. 3	本 多 鼎 介	" 18.12. 3	竹 尾 茂	" 27. 5.17	市 橋 勘左衛門	" 26. 5.21	長谷川 清
" 19. 9. 6	永 田 定右衛門	" 28.10.27	岡 部 廣	" 28.10.27	長谷川 清	" 28.10.27	山 崎 正 一
" 20.12.13	永 田 定右衛門	" 30. 5.20	永 田 定右衛門	" 30. 5.20	寺 田 常 吉	" 30. 5.20	脇 坂 貞二郎
" 22. 2. 1	杉 田 定 一	" 31.12.26	永 田 定右衛門	" 31.12.26	今 沢 東	" 31.12.26	親 崎 繁
" 23. 3.21	杉 田 定 一	" 33. 4. 1	永 田 定右衛門	" 33. 4. 1	山 崎 正 一	" 33. 3.31	西 山 光 治
" 23.10.27	山 田 貞 介	" 34. 5.13	柴 田 仁兵衛	" 34. 5.13	麻 王 傳兵衛	" 34. 5.13	揚 原 新十郎
" 24. 9.15	山 田 貞 介	" 35. 6.29	高 橋 毛 一	" 35. 6.29	笠 羽 清右衛門	" 35. 6.29	飯 田 彦太郎
" 26. 8.31	山 田 貞 介	" 36.12.20	竹 尾 茂	" 36.12.20	竹 内 武	" 36.12.20	藤 堂 作 衛
" 30. 8.31	市 橋 保治郎	" 37.11.10	奥 田 興兵衛	" 37.11.10	山 本 治	" 37.11.10	芝 田 竹次郎
" 30.10.16	片 山 政治郎	" 38. 5.13	佐々木 治太夫	" 38. 5.13	揚 原 新十郎	" 38. 5.13	田 中 作太夫
" 32.10. 7	鷲 田 土三郎	" 39. 5.28	藤 井 五郎兵衛	" 39. 5.28	山 本 宇 平	" 39. 5.28	高 木 正 二
" 36.10.22	中 山 義 樹	" 40. 7.10	伊 崎 源 六	" 40. 7.10	吉 村 直 之	" 40. 7.10	笠 原 武
" 37.11.19	義江市郎右衛門	" 41. 6.28	熊 谷 五右衛門	" 41. 6.28	山 本 治	" 41. 6.28	高 木 孝 一
" 38.11.10	大 橋 松二郎	" 42. 5.20	山 口 一 誘	" 42. 5.20	笠 羽 清右衛門	" 41.12.17	寺 田 儀 一
" 40.10.21	吉 田 圓 助	" 46. 5.26		" 46. 5.26	吉 村 直 之	" 42. 5.20 (45. 3.25(葬))	大 月 恭 一
" 41. 9.14	熊 谷 五右衛門	" 47. 5.20	松 井 文太郎	" 47. 5.20	高 木 孝 一	" 46. 5.20	山 本 順 一
" 44.10.15	大 橋 松二郎	" 48. 6.26	林 謙治郎	" 48. 6.26	高 木 正 二	" 47. 5.20	田 辺 義 典
大正元.12. 5	植 村 善四郎	" 50. 6.20	藤 田 惣左衛門	" 50. 6.20	別 田 重 雄	" 48. 6.26	北 川 昭 治
" 4.10.13	廣 江 幸 吉	" 51. 9.24	植 村 善四郎	" 51. 9.24	桑 森 邦 夫	" 50. 6.20 (51. 7.31(葬))	牧 野 忠兵衛
" 5.11.14	池 田 七郎兵衛	大正元.12. 5	高 波 武右衛門	" 52. 6. 2	北 川 昭 治	" 51. 9.24	関 捨 男
" 8.10.18	池 田 七郎兵衛	" 4.10.13	池 田 七郎兵衛	" 52.11. 8	山 本 順 一	" 52.11. 8	柳 原 啓 司
" 9.11.18	藤 田 一	" 5.11.14	内 田 忠治郎	" 53. 6.13	東 郷 重 三	" 53. 6.13	田 中 伝
" 10.11.18	義 江 民 次	" 6.11. 2	廣 部 德 寿	" 54. 5.10	坪 川 貞 純	" 54. 5.10	武 内 重 正
" 11.11.25	義 江 民 次	" 8.11.18	井 崎 清 二	" 55. 6.30	関 文 治	" 55. 6.30	大 西 信 乃
" 12.10.14	窪 田 彦左衛門	" 9.11.18	前 田 三右エ門	" 56. 7. 9	池 端 昭 夫	" 56. 7. 9	吉 田 慶 三
昭和 2.10.14	池 田 七郎兵衛	" 11.11.25	森 川 惣兵衛	" 57. 6.14	今 村 重 治	" 57. 6.14	関 文 治
" 6.10.15	田 保 仁左衛門	" 12.10.14	藤 田 稔	" 58. 5.12	吉 田 慶 三	" 59. 5.12	松 田 幸 彦
" 10.10.21	恩 地 政右エ門	昭和 2.12.14	福 井 甚兵衛	" 60. 6.11	松 田 幸 彦	" 59.12.21	荒 井 公 一
" 13.12. 7	田 保 仁左衛門	" 3.12. 1	中 尾 鼎 三	" 62. 5.18	中 井 石 男	" 60. 6.11	山 崎 正 昭
" 14.10.16	酒 井 利 雄	" 3.12.15	松 田 輝 治	平成元. 6.23	吉 田 正 人	" 62. 5.18	宇 野 繁太郎
昭和17. 7. 8	松 田 輝 治	" 4.12.17	山 田 仙之助	" 2. 6.20	岩 崎 邦 夫	" 63. 7.14	岩 崎 邦 夫
		" 6.10.15	中 川 清太郎	" 2. 8.27	山 崎 正 昭	平成元. 6.23	中 島 弥 昌
		" 10.10.21	小 谷 重右衛門	" 3. 5. 8	小 悼 博	" 2. 6.20	池 田 熊 蔵
		" 13.12. 7	若 泉 孝 治	" 4. 3. 6	宇 野 繁太郎	" 2. 6.20	西 村 由 夫
		昭和14.10.16	山 川 登	" 5.10. 9	池 田 熊 蔵	" 3. 5. 8	山 本 文 雄
		昭和20.12.21		" 6. 7. 7		" 4. 6.23	美 濃 美 雄
						" 5.10. 9	吉 田 忠 智

福 井 県

福 井 県

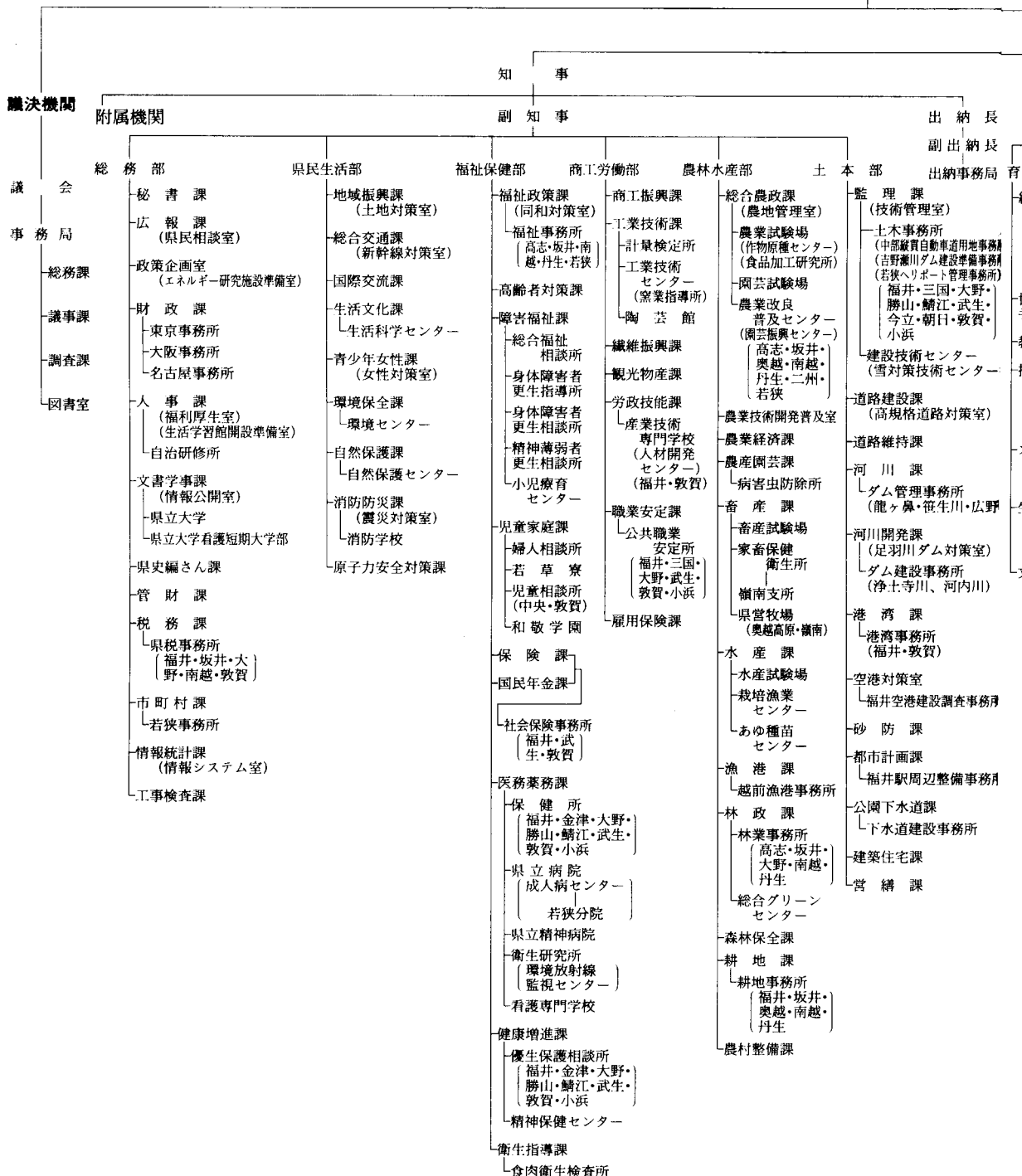

機 構 図

(平成7年3月1日現在)

執行機関



事 項 索 引

い

胃がん検診実施結果 297
 位 置 1
 一部事務組合職員数 252
 インブリシット・デフレーター 218

え

駅別JR貨客輸送状況(一日平均) 140
 沿 革 1

お

温 泉 20

か

海上犯罪検挙状況 312
 各種学校・専修学校の
 学校数と課程別生徒数 263
 過去5ヶ年間の火災発生件数等 316
 家事事件 306
 ガスの生産・供給及び施設
 - 1日平均ガス供給量及び施設 118
 - ガス生産量内訳 118
 - 月別生産量供給量 118
 学校教育総括 254
 学 校 施 設
 - 公立学校施設 266
 - 私立学校施設 266
 学校卒業者の状況
 - 産業別就職者数 265
 - 職業別就職者数 265
 - 進路別卒業生数 264
 稼働鉱山一覧 111
 幹線道路の位置 134
 観測所一覧表 21
 観測所別気象概況 22
 - 季節現象 23
 - 降水総量 22
 - 降水日数 22
 - 日照時間 23
 - 平均気温 22
 関連指標 222

き

企業倒産件数 161
 基本勘定 220
 規模別漁船隻数 74
 牛乳生産量及び消費量 62
 業種別銀行貸出残高 158
 共同募金 247
 - 地域別募金状況 247
 - 配分状況 248
 橋梁の現況 139
 漁業協同組合の状況 84
 - 漁業権免許、漁業許可等件数 84
 - 漁業権免許件数 84
 - 指定・大臣承認・知事許可件数 84
 漁業種類別、魚種別漁獲数量(属人) 78
 漁業種類別、月別漁獲数量(属地) 76
 銀行預金貸出残高内訳 159
 金融機関店舗数 157
 金融機関別月末貸出残高 159
 金融機関別月末預金残高 160

く

組替調整した国勢調査人口 25

け

経営体階層別漁業経営体数 74
 経済活動別県内純生産 214
 警察署別施設数 250
 刑事事件 304
 計測検査の平均値と標準偏差 302
 刑法犯の認知件数と検挙人員 307
 県一般会計歳出決算 198
 県一般会計歳入決算 197
 県基金現在高 198
 県 職 員 数 249
 県地方債現在高 197
 県特別会計歳出決算 199
 県特別会計歳入決算 199
 県内航路標識 150
 県 民 所 得 (分配) 212
 県 民 総 支 出 (名目) 214
 県 有 財 産 200
 - 山 林 202
 - 土地及び建物 200
 - 動 産 206
 - 物 権 203
 - 無体財産権 203
 - 有 価 証 券 203

こ

公営住宅の状況 126
 公害関係苦情受理件数 323
 公共工事着工高 132
 - 工事種別総工事費 132
 - 工事種別別総工事費 132
 - 発注者別 132
 鉱工業生産指数 96
 厚生年金保険 246
 - 適用状況 246
 - 保険料徴収状況 246
 交通事故発生状況 319
 - 市町村別人身事故 322
 - 時 間 別 319
 - 第一当事者、車種別 320
 - 第一当事者の違反種別発生状況 321
 - 月 別 319
 - 年 齢 別 319
 高等学校通信教育 262
 高等学校の学科数と生徒数 261
 港湾別入港船舶数 148
 - 船 種 別 148
 - トン数階級別 148
 国籍別外航船入港状況(敦賀港) 149
 国税徴収状況 196
 国民金融公庫月末貸出残高 160
 国民健康保険 240
 - 事業実施状況 240
 - 月別給付状況 240
 国民年金事業状況 244
 - 適用・保険料収納状況 244
 - 給付状況(旧法) 244
 - 給付状況(基礎年金) 245
 - 給付状況(福祉年金) 245
 米の品種別出荷数量 57
 国庫金受払状況 157
 ごみ及びし尿の処理状況 303
 米生産費及び収益 63
 雇 用 指 数 181

さ

産業中分類、経営組織別事業所数及び
 従業者数 40
 産業中分類、従業者規模別事業所数及び

従業者数(民営) 44
 産業中分類別1日当たり水源別用途別
 用水量(淡水)(従業者30人以上の事業所) 104
 産業中分類別、規模別事業所数、
 従業者数及び製造品出荷額等 98
 産業中分類別、事業所数、従業者数、
 製造品出荷額等 98
 - 従業者9人以下の事業所 100
 - 従業者10~29人の事業所 100
 - 従業者30人以上の事業所 102
 - 全 事 業 所 98
 産業分類別、商店数、従業者数、
 年間販売額等 85
 産業別月別電力供給量 116
 産業別、適用法規別組合数
 及び組合員数 192
 産業別労働者災害補償保険給付状況 242
 3歳児健康診査状況 298

し

子宮がん検診実施結果 296
 試験権・採掘権の市郡別鉱区数及び面積 111
 市郡別環境衛生関係施設数 301
 市郡別耕地事業の状況 70
 市郡別総合農業協同組合の状況 66
 市郡別農業機械所有台数 66
 市町村職員数 251
 市 町 村 数 3
 市町村数、人口及び面積 24
 市町村の廃置分合 4
 市 町 村 別
 一般世帯住居の種類、住宅の所有関係別
 住 宅 の 状 態 124
 医療施設数、医療関係者数 292
 外国人登録者数 33
 火災発生件数及び損害見積額 314
 家畜、家きん飼養農家数及び頭羽数 60
 学校数、教員数、在学者数 256
 経営組織、従業者規模別事業所数及び
 従 業 者 数 50
 決 算 204
 - 歳 入 204
 - 歳 出 206
 県外観光客地域別入込状況 291
 耕 地 面 積 54
 公民館状況一覧 271
 産業大分類別、事業所数及び従業者数 48
 産業(大分類)別、男女別15歳以上
 就 業 者 数 182
 事業所数、従業者数、製造品出荷額等、
 現金給与総額、原材料使用額等(全事業所) 106
 社会教育学級講座 270
 車種別自動車台数 146
 出生、死亡、転入、転出者数 32
 商店数、従業者数、年間販売額等 92
 消防現有勢力 317
 人 口 動 態 38
 身体障害者数 231
 森 林 面 積 72
 世 帯、人 口 29
 月別観光客入込数及び観光消費額 288
 道 路 現 況 136
 年齢別、男女別人口 30
 農家数、農家人口、農業従事者数、
 農業就業人口 52
 農業粗生産額 64
 農地転用実績 68
 面 積 15
 林産物生産量 71
 市 町 村 民 所 得 224
 - 純生産 224

- 分配.....226
- 1人当たり市町村民所得.....228
- 実質県民総支出.....216
- 児童相談所取扱件数.....228
- 施設入所状況.....236
- 処理別状況.....236
- 通告経路別.....236
- 年齢別,相談別.....236
- 児童福祉施設.....231
- 児童扶養手当受給者数.....231
- 事務所別県税歳入決算.....195
- 生活保護世帯数,人員等.....234
- 社会福祉施設.....230
- 宗 教.....285
- キリスト教系.....286
- 神道系,諸派.....286
- 仏教系.....285
- 就業状態,従業上の地位,男女別有業者数.....184
- 産業(大分類別).....184
- 職業(大分類別).....184
- 住居の状態.....122
- 住宅の種類,所有の関係別住宅数,世帯数,世帯人員,1住宅当たり居住室数,1住宅当たり畳数,1住宅当たり延面積,1人当たり畳数及び1室当たり人員.....122
- 住宅の種類,所有の関係別住宅数,建物の種類別,世帯の種類別世帯数及び世帯人員.....122
- 従前の住所地別転入者数及び転出先別転出者数.....35
- 住民基本台帳人口月別,男女別転出入者数.....34
- 主要河川.....18
- 主要観光地別観光客入込状況.....287
- 主要魚種別水面漁業漁獲数量.....75
- 主要山岳.....19
- 主要池沼湖.....18
- 主要島しょ.....19
- 主要品目の小売価格表(福井市).....168
- 奨学生採用状況.....267
- 上水道の現況.....119
- 小・中学校の市町村別学年別,児童,生徒数258
- 小・中学校の編成方式別学級及び児童・生徒数.....260
- 少年事件.....305
- 少年犯罪種別検挙(補導)状況.....308
- 職名別教員数.....260
- 新聞配布部数.....274
- 信用保証協会業務状況.....161
- す**
- 水産加工生産量.....82
- 水稻の早・中・晩,うるち・もち別年産別作付面積及び比率.....58
- 水道普及状況.....120
- せ**
- 生活福祉資金申込及び貸付決定状況.....248
- 生活保護費月別支給状況.....232
- 生活保護法による月別,扶助別被保護人員.....232
- 精神障害者在院状況.....299
- 政府管掌健康保険.....237
- 適用状況.....237
- 保険給付決定状況.....237
- 保険料徴収状況.....237
- 生命保険事業状況.....163
- 税目別県税歳入決算.....194
- 税務署別,酒類販売数量.....178
- 世帯数の推移.....34
- 船員保険.....239
- 適用状況.....239
- 保険給付決定状況.....239
- 保険料徴収状況.....239

- 選挙人名簿登録者数一覧.....253
- 全国物価指数.....165
- た**
- 大学・短期大学・高等専門学校生徒数.....262
- 台風・大雨等の被害.....318
- ち**
- 地 勢.....2
- 地方教育費.....268
- 市町村別の地方教育費.....269
- 総 括.....268
- 地方譲与税歳入決算.....196
- 地目別土地面積.....16
- 総 面 積.....16
- 私有地面積.....17
- 着工住宅及び利用別,種類別資金別新設住宅の状況.....132
- 茶栽培面積,製茶工場,生葉及び荒茶生産量57
- 中学校,高等学校卒業者の進学率,就職率.....264
- 町・丁・大字一覧表(五十音順).....7
- 賃金不払状況.....181
- つ**
- 月 別
- 火災発生件数等.....313
- 建築主別着工建築物.....128
- 公共職業安定所別職業紹介状況.....186
- 一般職業紹介状況.....186
- 日雇職業紹介状況.....186
- 構造別着工建築物.....128
- 雇用保険受給状況.....243
- 主要繊維生産量.....109
- 使用電灯電力量.....116
- 人口動態.....37
- 地方鉄道輸送状況.....142
- 発電量及び供給電力量.....114
- 平均現金給与.....179
- 平均労働時間.....180
- 郵便貯金.....164
- 用途別着工建築物.....130
- 労働争議件数及び参加人員.....190
- て**
- 手形交換状況.....162
- テレビ普及状況.....273
- 伝染病,食中毒の患者数と患率.....296
- 電話施設数.....156
- と**
- 登記事件表.....304
- 道路の延長及び歩道.....135
- 延長別.....135
- 実延長に対する改良率,舗装率.....135
- 歩道種別延長(横断歩道).....135
- 特定死因別死亡者数.....294
- 特別法令違反検挙状況.....310
- 図書館の利用状況.....272
- に**
- 日本銀行券の県内受払状況.....158
- ね**
- 年次別事業所,従業者,製品出荷額等の推移108
- 年次別人口動態.....36
- 年次別,年齢別,旅券発行件数.....34
- 年度別自動車輸送状況.....144
- 年度別車種別自動車台数.....144
- 年度別引受郵便物数.....154
- 年度別福井県内総生産.....208

- 燃料油販売量.....118
- 年齢階級,簡単分類別死亡者数.....295
- 年齢階級別死亡者数.....36
- 年齢(5歳階級)別人口.....24
- 年齢別常用職業紹介状況.....188
- の**
- 農 家 経 済(一)に当たり平均).....63
- 農 業 生 産 物.....55
- 水 稻.....55
- 総 括.....55
- は**
- 発 電 所.....112
- 藩墓の廃置分合.....2
- ひ**
- 被保護世帯の月別・労働類型別被保護世帯数.....233
- 日雇労働者健康保険.....238
- 適用状況.....238
- 保険給付決定状況.....238
- 保険料徴収状況.....238
- 品目別国別(上位5カ国)輸出高.....94
- 品目別輸移出入貨物表(敦賀港).....149
- 品目別輸出実績.....92
- ふ**
- フェリー旅客車両利用状況.....143
- 福井県(5市)平均消費者物価指数.....166
- 福井市(勤労者世帯)1世帯当たり1カ月間の収入と支出.....172
- 福井市(全世帯)1世帯当たり1カ月間の消費支出.....170
- 不就学学齢児童・生徒数.....262
- 不良行為少年補導状況.....309
- 文 化 財.....275
- 国 指 定.....275
- 県 指 定.....280
- ほ**
- 北陸自動車道利用状況.....137
- 母子衛生保健指導状況.....298
- み**
- 民事,行政事件.....304
- も**
- 盲・ろう・養護学校の生徒数.....261
- ゆ**
- 郵便施設数.....154
- 有料道路利用状況.....138
- よ**
- 養蚕の状況.....62
- 用途別電灯,電力需要及び使用量.....115
- 電 灯.....115
- 電 力.....115
- れ**
- 暦年別観光客入込状況.....290
- ろ**
- 老人医療給付状況.....300
- 労働協約締結状況.....190
- 労働者死傷災害発生状況.....189
- 路線別地方鉄道輸送状況.....142

平成 5 年 (第 41 回)
福 井 県 統 計 年 鑑

平成 7 年 3 月 31 日 印 刷

平成 7 年 3 月 31 日 発 行

編 集 福 井 県 総 務 部 情 報 統 計 課
発 行

〒910 福井県福井市大手 3 丁目17番1号

電 話 (0776) 21 - 1111 (内 2374)

印 刷 株 式 会 社 エ ク シ ー ト

本 社 〒913 福井県坂井郡三国町三国東6丁目5-5

電 話 (0776) 8 2 - 6 6 6 6 番 代

