

付 録

1 都道府県主要統計

	面積	世帯数	人 口			人口密度	事 業 所		
			総 数	男	女		事業所数	従業者数	
	km ²	世帯	人	人	人	人/km ²		人	
全 国	377,863.66	47,419,905	126,686,324	61,972,053	64,714,271	335.27	6,203,249	53,806,580	
北 海 道	83,452.47	2,409,748	5,694,913	2,727,470	2,967,443	68.24	258,842	2,245,514	
青 森 県	* 9,234.39	533,622	1,475,439	699,534	775,905	159.78	70,348	526,166	
岩 手 県	15,278.38	476,527	1,414,100	678,284	735,816	92.56	67,997	555,872	
宮 城 県	* 6,861.35	820,971	2,360,193	1,155,523	1,204,670	343.98	109,461	963,252	
秋 田 県	*11,434.11	401,028	1,196,166	567,522	628,644	104.61	63,186	469,063	
山 形 県	* 7,394.33	377,170	1,250,370	604,489	645,881	169.10	68,308	509,885	
福 島 県	13,782.48	691,438	2,135,216	1,042,689	1,092,527	154.92	104,839	860,038	
茨 城 県	6,095.04	994,283	3,002,449	1,497,843	1,504,606	492.61	131,664	1,169,391	
栃 木 県	6,408.28	667,731	2,011,849	1,000,618	1,011,231	313.95	102,057	867,966	
群 馬 県	6,363.16	686,418	2,029,569	1,002,427	1,027,142	318.96	106,554	884,050	
埼 玉 県	* 3,767.09	2,494,032	6,929,091	3,500,027	3,429,064	1,839.37	260,667	2,275,605	
千 葉 県	* 4,995.72	2,202,096	5,920,437	2,978,859	2,941,578	1,185.10	199,206	1,841,754	
東 京 都	* 2,102.34	5,410,701	11,837,408	5,872,933	5,964,475	5,630.59	712,997	7,601,810	
神 奈 川 県	2,415.14	3,367,173	8,443,277	4,289,099	4,154,178	3,495.98	306,259	3,079,954	
新 潟 県	*10,938.74	783,615	2,489,782	1,209,804	1,279,978	227.61	138,824	1,068,864	
富 山 県	* 2,801.66	354,190	1,125,354	542,244	583,110	401.67	63,201	529,664	
石 川 県	4,185.15	400,095	1,185,592	573,108	612,484	283.29	71,508	542,911	
福 井 県	4,188.71	252,810	830,550	403,232	427,318	198.28	51,657	379,570	
山 梨 県	* 4,201.17	306,705	893,090	440,325	452,765	212.58	51,244	358,642	
長 野 県	*12,598.48	745,221	2,223,124	1,085,535	1,137,589	176.46	123,571	956,260	
岐 阜 県	*10,209.30	672,234	2,117,661	1,027,239	1,090,422	207.42	120,686	878,763	
静 岡 県	* 7,328.39	1,281,912	3,776,318	1,859,359	1,916,959	515.30	203,106	1,709,297	
愛 知 県	* 5,116.68	2,489,443	7,007,775	3,506,867	3,500,908	1,369.59	360,328	3,432,862	
三 重 県	* 5,760.61	642,217	1,864,388	905,123	959,265	323.64	90,832	759,534	
滋 賀 県	* 3,855.08	429,956	1,333,106	657,917	675,189	345.81	59,902	536,178	
京 都 府	4,612.80	1,003,072	2,632,630	1,274,295	1,358,335	570.72	144,419	1,093,335	
大 阪 府	1,892.76	3,490,552	8,800,979	4,307,426	4,493,553	4,649.81	489,618	4,401,326	
兵 庫 県	8,391.58	2,081,509	5,483,627	2,644,871	2,838,756	653.47	247,070	2,121,822	
奈 良 県	3,691.09	505,105	1,449,184	695,501	753,683	392.62	50,255	391,494	
和 歌 山 県	4,725.04	398,730	1,074,078	509,017	565,061	227.32	56,644	366,612	
鳥 取 県	3,507.10	207,962	614,091	293,803	320,288	175.10	30,307	240,351	
島 根 県	6,707.12	260,159	763,716	364,568	399,148	113.87	43,131	302,792	
岡 山 県	* 7,008.17	704,896	1,959,159	941,132	1,018,027	279.55	90,736	798,724	
広 島 県	8,476.73	1,122,814	2,883,178	1,396,861	1,486,317	340.13	142,347	1,240,612	
山 口 県	6,110.28	603,619	1,538,134	726,989	811,145	251.73	75,746	614,350	
徳 島 県	4,144.95	295,137	829,529	393,743	435,786	200.13	44,696	310,735	
香 川 県	* 1,861.61	375,751	1,029,464	494,548	534,916	553.00	55,790	446,111	
愛 媛 県	5,676.11	582,904	1,496,917	707,120	789,797	263.72	78,195	586,701	
高 知 県	7,104.54	332,432	810,279	380,743	429,536	114.05	44,603	298,805	
福 岡 県	* 4,837.73	1,922,863	4,999,811	2,382,791	2,617,020	1,033.50	235,819	2,063,283	
佐 賀 県	2,439.18	284,506	883,624	418,056	465,568	362.26	42,379	338,695	
長 崎 県	4,092.04	574,155	1,524,666	715,862	808,804	372.59	73,751	545,857	
熊 本 県	* 6,908.15	664,172	1,864,675	881,338	983,337	269.92	83,999	666,407	
大 分 県	* 5,803.90	463,631	1,225,847	578,217	647,630	211.21	61,018	469,903	
宮 崎 県	* 6,684.32	457,458	1,175,600	555,141	620,459	175.87	59,230	437,601	
鹿 児 島 県	* 9,132.17	736,210	1,788,311	837,828	950,483	195.83	86,170	634,531	
沖 縄 県	2,269.09	460,932	1,311,608	644,133	667,475	578.03	70,082	433,668	
	11.10.1	12.10.1	11.10.1 (推計人口)				11.7.1		
	建設省 国土地理院	自治省 行政局	総務庁統計局						

(注) 全国の面積には、境界未定のため県計に含まれない面積(11,018.95km²)を含む。

*は境界未定地域を含まない。

	農				業			森林面積 ha
	農家数	専業農家	総農家人口	耕地面積 ha	水 稲		農業粗生産額 億円	
					作付面積 ha	収 穫 量 t		
全 国	3,238,510	433,470	11,010,700	4,905,000	1,801,000	8,960,000	98,678	24,621,173
北 海 道	73,630	31,830	268,580	1,192,000	141,700	759,800	11,002	5,355,194
青 森	73,940	9,860	284,930	164,500	58,500	324,200	2,801	623,191
岩 手	97,110	9,150	359,760	165,600	63,900	314,500	2,925	1,151,538
宮 城	89,120	7,180	371,420	143,200	85,600	417,700	2,305	414,117
秋 田	85,220	6,740	333,840	155,900	96,200	540,300	2,233	821,933
山 形	71,010	5,000	298,900	129,400	72,900	425,000	2,532	644,302
福 島	115,480	10,980	458,090	161,400	82,300	393,900	2,772	945,199
茨 城	131,750	15,460	506,940	185,100	85,600	377,700	4,634	195,179
栃 木	79,520	8,300	340,190	134,300	70,800	324,800	2,668	350,418
群 馬	69,370	10,110	236,480	85,700	19,700	87,600	2,487	407,883
埼 玉	87,820	9,650	317,370	88,900	37,700	169,300	2,302	125,556
千 葉	97,100	13,380	393,190	140,700	65,000	315,700	4,876	167,897
東 京	16,420	830	43,140	9,340	296	996	345	80,147
神 奈 川	31,270	2,750	100,730	22,200	3,500	15,200	974	97,192
新 潟	123,160	10,480	488,560	183,400	120,100	611,300	3,330	785,882
富 山	49,460	2,350	194,190	62,300	43,100	214,200	841	240,021
石 川	39,900	3,160	139,590	47,200	28,100	136,300	735	277,839
福 井	40,520	1,940	156,170	43,500	30,000	146,400	627	311,579
山 梨	45,890	6,530	117,190	28,200	5,690	28,500	976	347,466
長 野	142,040	16,690	404,130	121,300	37,500	217,100	2,697	1,018,539
岐 阜	86,520	5,430	281,200	61,300	28,000	110,900	1,312	848,271
静 岡	87,140	11,600	288,680	79,900	19,300	95,600	2,891	495,265
愛 知	100,070	12,030	338,660	86,900	33,000	157,900	3,637	223,938
三 重	70,600	6,420	239,870	67,100	35,700	164,900	1,442	378,723
滋 賀	50,770	2,040	191,800	57,100	38,300	190,400	793	204,376
京 都	43,800	4,400	125,840	34,200	17,300	82,300	765	346,654
大 阪	31,850	2,110	74,900	16,000	7,020	30,600	424	59,228
兵 庫	117,590	8,570	356,700	82,300	43,000	197,400	1,783	571,041
奈 良	33,650	2,700	105,950	24,700	10,700	45,700	531	284,775
和 歌 山	39,730	9,360	123,320	38,000	8,710	37,800	1,374	363,507
鳥 取	38,410	3,910	135,090	39,100	15,300	77,100	888	259,588
島 根	51,070	5,850	161,790	42,700	22,500	109,400	705	522,808
岡 山	92,820	11,220	277,750	76,300	38,400	196,200	1,487	486,690
広 島	86,100	12,820	205,800	65,200	29,100	145,200	1,240	619,906
山 口	58,660	9,730	155,950	55,300	26,600	131,400	951	435,712
徳 島	43,150	7,060	131,380	35,600	15,300	69,200	1,359	312,357
香 川	51,340	5,710	163,220	35,800	16,500	78,000	959	89,181
愛 媛	62,910	11,170	178,820	63,000	17,500	86,100	1,615	400,204
高 知	36,040	9,060	107,820	30,300	14,000	54,700	1,225	592,211
福 岡	82,810	12,050	296,510	96,100	43,600	219,300	2,529	223,031
佐 賀	41,640	5,500	170,720	59,300	31,500	169,800	1,536	108,221
長 崎	45,330	7,560	159,790	54,800	15,800	73,500	1,477	241,103
熊 本	79,490	18,050	300,860	129,500	45,300	232,900	3,640	465,257
大 分	59,510	12,180	165,310	65,200	28,200	140,700	1,686	450,105
宮 崎	58,340	16,680	177,400	72,600	23,700	102,300	3,210	586,996
鹿 児 島	100,200	30,070	203,430	131,500	28,200	136,800	4,213	584,187
沖 縄	29,240	7,870	78,730	42,700	1,130	3,020	944	106,763
	11. 1. 1			10. 8. 1	10 年 産		10 年	2. 8. 1
	農 林 水 産 省							

	漁 業			商 業			鉱 工 業	
	経営体数	漁獲量 (海面漁業)	生産額 (海面漁業)	商店数	従業者数	年間販売額	鉱工業生産指数 (H7=100)	工業(4人以上) 事業所数
		t	百万円		人	百万円		
全 国	150,586	5,314,826	1,337,903	1,832,734	12,524,768	639,285,131	99.3	345,454
北海道	18,927	1,515,557	258,290	71,980	547,818	22,300,001	98.0	9,018
青森	6,026	205,790	53,096	22,866	133,093	4,102,661	94.7	2,438
岩手	6,080	127,307	36,611	22,062	124,745	4,045,502	101.5	3,321
宮城	4,972	307,998	79,562	35,773	255,461	12,579,257	103.5	4,667
秋田	1,099	9,655	5,217	20,346	108,970	3,532,500	116.6	3,303
山形	548	7,001	3,556	20,684	110,372	3,289,943	99.0	4,191
福島	1,040	157,301	32,276	32,036	180,321	5,483,641	98.6	6,445
茨城	701	284,137	30,450	38,782	247,074	7,866,886	100.8	8,253
栃木	—	—	—	29,466	178,145	6,055,821	94.4	7,037
群馬	—	—	—	29,560	182,396	6,267,695	97.2	8,123
埼玉	—	—	—	68,882	504,982	17,011,066	94.0	18,814
千葉県	4,476	198,069	29,571	58,540	431,991	13,427,469	101.7	8,379
東京都	1,037	136,878	20,767	193,280	1,808,136	203,119,015	91.5	30,773
神奈川県	1,618	67,205	21,547	82,979	654,449	23,037,703	92.8	13,850
新潟	2,964	61,480	15,502	41,295	237,429	8,510,580	92.4	9,015
富山	621	40,769	17,410	20,882	112,917	3,872,466	94.7	4,256
石川	2,733	81,791	28,478	20,167	125,261	5,212,840	111.4	5,137
福井	1,759	17,069	10,013	14,858	82,204	2,779,946	91.0	4,055
山梨	—	—	—	13,990	76,428	2,164,761	94.2	3,081
長野	—	—	—	33,407	204,273	7,406,358	100.9	8,447
岐阜	—	—	—	33,661	200,100	6,125,140	93.7	10,489
静岡県	3,342	262,933	71,228	57,063	347,469	12,513,921	103.0	15,778
愛知県	3,051	63,068	21,405	101,414	770,562	52,513,230	96.9	27,967
滋賀	7,312	155,410	46,521	27,567	161,925	4,428,882	114.9	6,118
京都	—	—	—	17,326	110,959	2,939,440	89.6	3,957
大阪	1,147	19,431	5,308	42,480	275,904	8,824,399	93.5	7,641
兵庫県	870	18,729	6,354	142,380	1,108,582	76,602,307	88.2	32,584
奈良	4,730	79,936	35,949	74,205	482,805	15,870,301	107.5	14,315
和歌山	—	—	—	16,175	95,791	2,360,174	98.0	3,749
鳥取	3,651	54,540	27,915	18,783	91,560	2,241,462	89.0	3,128
島根	1,013	88,873	17,372	9,380	55,617	1,686,139	106.9	1,552
岡山	2,911	204,234	30,029	13,993	69,388	1,869,131	94.2	2,139
広島	1,698	7,164	4,121	29,090	182,454	6,402,412	92.9	5,561
山口	3,849	18,184	12,487	45,102	310,002	14,240,285	95.6	7,604
徳島	6,391	79,887	32,103	25,682	146,830	4,302,054	100.4	2,888
香川	2,518	19,767	12,262	15,131	75,764	2,115,728	103.7	2,365
愛媛	2,573	21,136	9,354	17,829	110,863	5,216,528	87.0	3,203
高知	7,225	107,253	53,221	25,493	138,094	4,309,380	104.5	3,912
福岡	3,610	107,313	44,760	15,278	79,592	1,950,568	67.0	1,744
佐賀	4,122	59,542	21,383	76,217	541,281	26,648,469	89.4	8,765
長門	2,885	24,777	7,347	14,329	79,545	2,123,964	103.5	2,142
熊本	12,282	382,641	102,239	25,621	138,639	3,788,907	99.6	2,867
大分	5,671	28,772	14,643	27,769	166,685	4,817,655	92.6	3,156
宮崎	4,231	62,979	32,837	20,160	114,068	3,055,539	95.9	2,338
鹿児島	1,792	109,363	35,394	18,546	104,008	3,022,894	95.3	2,180
鹿兒島	5,507	97,916	35,875	28,661	152,786	4,574,972	121.2	3,225
沖縄	3,604	22,972	14,450	21,564	106,980	2,675,137	87.5	1,484
	11.11. 1	10 年		11. 7. 1			11年平均	11.12.31
	農 林 産 業 省			通 商 産 業 省				

	鉱工業		公共下水道 普及率	道路実延長	教		育	
	工業(4人以上)				小 学 校		中 学 校	
	従業者数	製造品出荷額等			学校数	児童数	学校数	生徒数
人	百万円	%	km	校	人	校	人	
全 国	9,376,774	291,398,356	60	1,155,438.6	24,188	7,500,317	11,220	4,243,762
北海道	222,201	5,713,692	81	81,102.0	1,551	333,691	769	192,888
青森	74,911	1,347,945	38	18,764.5	473	93,720	192	55,416
岩手	113,650	2,305,762	32	32,107.2	486	89,665	220	51,342
宮城	146,720	3,749,249	63	20,161.4	471	146,782	233	85,695
秋田	94,827	1,620,116	34	22,507.8	328	69,810	138	40,892
山形	130,216	2,745,077	46	15,262.2	378	78,675	138	45,032
福島	203,652	5,389,683	31	37,828.5	592	143,125	249	82,880
茨城	290,140	10,525,099	41	54,774.3	595	189,459	243	110,017
栃木	223,566	7,578,371	44	23,432.8	444	127,626	183	74,161
群馬	238,465	8,068,210	36	33,987.7	358	124,335	185	69,013
埼玉	476,829	13,813,408	65	45,688.0	843	408,080	435	216,501
千代田	262,126	11,117,334	55	35,180.9	869	339,429	409	190,019
東京	578,316	18,096,582	96	23,265.1	1,446	561,792	848	328,498
神奈川	535,385	21,317,676	90	14,450.4	901	460,691	481	242,359
新潟	231,979	4,595,237	42	35,770.9	653	152,065	256	87,570
富山	137,631	3,352,652	54	12,712.0	240	63,038	87	36,396
石川	108,318	2,475,729	53	12,266.0	277	70,798	113	39,979
福井	89,475	1,877,132	53	10,105.9	230	53,393	86	30,068
山梨	82,659	2,371,081	39	10,512.7	222	56,814	108	30,587
長野	240,851	6,480,310	51	46,296.4	415	135,239	197	75,006
岐阜	216,940	4,869,904	46	29,030.9	412	131,838	204	73,909
静岡	466,256	15,860,988	42	35,602.8	552	232,079	290	131,715
愛知	831,188	33,053,146	53	41,431.3	989	423,526	437	230,741
三重	197,022	7,669,154	23	23,631.0	456	116,437	190	64,992
滋賀	156,208	6,128,797	59	11,187.5	238	88,820	104	49,501
京都	177,200	5,424,256	79	11,539.8	463	143,837	204	82,630
大阪	654,592	18,120,654	80	14,028.9	1,059	490,741	530	269,855
兵庫	411,977	13,578,665	79	28,509.7	861	334,651	403	187,196
奈良	82,478	2,394,110	57	11,921.5	269	88,073	120	50,566
和歌山	61,538	2,159,182	8	12,618.3	348	67,050	152	38,637
鳥取	49,159	1,219,436	40	8,246.6	190	39,607	62	23,128
島根	54,371	1,092,461	23	17,374.2	297	47,276	118	27,363
岡山	170,144	6,332,046	35	30,856.5	461	118,268	180	68,579
広島	228,975	6,868,598	55	23,111.8	663	174,660	285	98,472
山口	111,762	4,673,634	45	15,473.3	385	88,033	200	52,229
徳島	59,079	1,516,457	11	14,273.4	291	49,309	98	28,766
香川	78,936	2,157,081	27	9,566.1	217	60,459	89	35,434
愛媛	104,676	3,435,962	34	17,117.1	386	91,431	159	53,355
高松	34,458	630,407	21	12,951.9	327	46,384	146	27,561
福岡	257,773	7,548,975	63	27,778.9	795	303,529	379	177,796
佐賀	64,465	1,586,624	24	9,991.4	205	59,672	101	36,030
長門	72,003	1,389,703	41	17,456.7	439	102,949	216	60,235
熊本	101,658	2,490,360	45	24,451.8	530	121,316	210	70,720
大分	72,980	2,755,757	33	16,944.4	396	74,473	164	43,726
宮崎	65,995	1,286,280	35	18,947.8	295	78,531	151	45,918
鹿児島	87,672	1,980,146	32	26,065.1	609	120,700	288	69,794
沖縄	25,352	615,226	55	7,499.8	283	108,441	170	60,595
	11.12.31		12.3.31	11.4.1	11.5.1			
	通商産業省		建設省		文部省			

	教 育						文 化		
	高 等 学 校		大学(短大・高専を含む)		進 学 率		新聞発 行部数	テレビ 契約数	
	学校数	生徒数	学校数	学生数	高等学校等	大学等			
校	人	校	人	%	%	部	件		
全 国	5,481	4,211,826	1,269	3,135,392	96.9	44.2	53,616,815	36,878,354	
北海道	340	193,923	63	108,176	97.5	34.4	2,293,620	1,628,222	
青森	91	55,585	17	20,097	97.2	31.5	541,578	455,777	
岩手	99	52,587	12	15,351	97.4	31.7	491,624	427,766	
宮城	113	85,992	24	58,352	97.2	32.8	827,270	681,001	
秋田	64	42,037	12	11,785	97.1	33.6	477,695	375,382	
山形	70	44,519	8	14,326	97.4	35.3	470,530	361,549	
福島	112	79,945	13	23,056	95.6	31.8	838,353	601,477	
茨城	132	105,864	19	42,618	95.9	41.2	1,196,805	817,082	
栃群	84	76,995	18	26,256	96.5	43.3	825,696	577,510	
群馬	87	67,243	23	25,517	97.1	42.3	881,415	601,550	
埼玉	211	206,464	41	127,768	97.1	39.7	2,779,294	1,885,666	
千代田	205	182,913	42	127,506	96.5	40.2	2,490,592	1,637,959	
東京	458	364,695	192	730,464	97.1	50.0	6,411,814	3,615,724	
神奈川	262	231,667	51	211,313	96.9	45.3	3,681,227	2,480,510	
新潟	127	87,532	21	31,215	97.7	35.5	889,108	753,201	
富山	59	37,184	13	16,349	98.5	49.4	444,628	334,954	
石川	66	40,402	17	35,235	98.6	50.3	496,872	349,784	
福井	39	28,952	8	13,279	97.9	48.9	314,819	232,500	
山梨	49	32,157	13	19,349	97.8	49.1	359,466	267,067	
長野	107	73,187	17	21,176	97.4	42.3	887,563	692,167	
岐阜	94	72,395	21	33,591	95.4	46.1	825,233	607,025	
静岡	149	129,502	19	39,276	96.8	47.4	1,482,051	1,125,092	
愛知	233	216,659	83	195,813	96.1	53.9	3,020,574	2,035,826	
三重	79	62,471	17	22,123	97.2	47.6	776,402	536,484	
滋賀	58	45,657	9	31,432	97.2	49.3	528,554	350,566	
京都	104	88,162	48	163,650	97.8	54.2	1,172,825	762,035	
大阪	282	266,547	84	266,090	96.4	48.9	4,291,614	2,419,665	
兵庫	230	179,368	63	137,279	97.0	55.4	2,404,623	1,460,029	
奈良	65	46,889	18	33,214	97.5	54.0	723,591	376,278	
和歌山	54	38,057	7	9,955	97.4	44.6	467,297	332,579	
鳥取	35	23,010	4	8,082	95.6	37.0	269,514	191,106	
島根	51	27,638	6	8,394	96.5	41.6	319,389	244,845	
岡山	107	71,527	27	50,770	97.2	47.8	804,752	585,328	
広島	140	98,089	34	66,925	97.5	52.2	1,208,287	962,863	
山口	92	51,470	20	27,936	97.2	42.3	688,575	527,878	
徳島	53	29,342	9	17,193	97.5	47.7	326,914	229,039	
香川	45	35,081	12	16,697	96.8	48.9	457,617	313,122	
愛媛	74	53,191	12	22,253	97.0	48.4	585,783	467,950	
高知	50	27,405	8	10,426	95.0	40.8	291,638	242,471	
福岡	186	175,528	59	152,592	96.5	44.7	2,046,335	1,456,155	
佐賀	46	35,127	6	10,359	97.0	37.3	318,356	245,542	
長崎	88	60,297	17	20,295	97.3	37.9	528,497	466,449	
熊本	85	67,693	16	35,683	96.9	35.8	593,005	547,541	
大分	78	46,007	11	16,210	97.5	42.1	455,918	362,544	
宮崎	58	46,660	12	13,630	96.5	36.1	390,840	348,974	
鹿児島	104	71,335	13	26,840	96.8	37.9	588,093	589,567	
沖縄	66	56,876	10	19,496	93.2	28.8	450,569	314,553	
11. 5. 1						11年3月		11.10.10	12. 3. 1
文 部 省							日本新聞協会	日本放送協会	

	医 療			交 通 事 故			犯 罪		自動車保有台数	
	施 設 数		医師数	発生件数	死者数	負傷者数	刑法犯 認知件数	刑法犯 検挙件数	総 数	登録車両
	病院数	一般診療所数								
全 国	9,286	91,500	248,611	850,363	9,006	1,050,397	2,165,626	731,284	74,582,612	52,264,404
北海道	640	3,293	10,990	29,566	536	37,733	81,820	14,287	3,537,653	2,782,272
青森	113	974	2,487	8,744	130	10,480	12,941	5,819	947,943	621,472
岩手	110	872	2,390	5,441	128	6,837	13,610	4,414	932,778	607,739
宮城	149	1,460	4,350	12,232	164	15,551	42,820	9,871	1,475,289	1,057,858
秋田	82	764	2,127	4,864	102	5,838	11,419	4,941	798,566	505,146
山形	69	868	2,220	6,332	104	7,968	11,749	5,597	882,774	554,216
福島	156	1,341	3,534	13,799	171	16,479	24,231	14,107	1,474,392	1,001,992
茨城	215	1,531	4,087	23,869	357	30,512	44,356	17,046	2,218,428	1,649,876
栃木	115	1,271	3,681	14,398	211	18,437	31,996	10,658	1,494,204	1,101,138
群馬	144	1,415	3,805	18,357	194	23,795	29,744	12,526	1,620,071	1,137,894
埼玉	366	3,443	8,004	43,837	410	54,788	142,972	26,839	3,649,279	2,852,115
千葉	299	3,340	8,140	33,907	422	43,442	136,521	31,833	3,207,929	2,483,611
東京都	684	11,548	31,295	74,211	398	86,058	268,006	87,021	4,618,040	3,681,100
神奈川県	363	5,409	13,766	64,907	336	79,284	143,134	70,269	3,821,634	3,068,079
新潟	138	1,689	4,209	13,734	221	17,283	25,827	13,191	1,698,499	1,076,700
富山	114	761	2,338	7,788	99	9,225	11,154	4,636	829,246	556,368
石川	120	804	3,004	9,250	100	11,443	11,376	5,373	813,945	564,640
福井	93	549	1,636	5,117	101	6,240	9,666	5,304	608,160	403,514
山梨	59	604	1,613	6,636	83	8,779	9,978	3,982	681,532	444,403
長野	140	1,408	4,003	13,978	213	18,275	29,252	11,412	1,762,015	1,094,665
岐阜	116	1,397	3,405	13,681	202	18,780	33,266	10,290	1,541,923	1,077,785
静岡県	180	2,447	5,735	35,215	359	44,819	56,220	18,561	2,608,231	1,795,115
愛知	374	4,377	12,170	50,287	375	60,682	158,791	47,130	4,614,786	3,551,293
三重	118	1,335	3,268	11,333	204	14,762	23,049	11,516	1,340,738	874,072
滋賀	58	833	2,333	8,764	141	11,491	22,907	5,612	869,583	557,068
京都	186	2,449	6,925	18,447	153	22,787	49,176	14,882	1,327,302	920,541
大阪	575	7,500	20,154	58,505	367	70,014	200,102	54,390	3,761,483	2,770,013
兵庫県	347	4,416	10,576	37,194	309	45,639	78,857	31,581	2,827,079	1,972,849
奈良	73	984	2,607	8,730	94	10,176	20,477	10,153	781,912	536,179
和歌山	93	1,071	2,382	8,563	96	10,422	21,774	10,900	713,470	407,380
鳥取	44	519	1,573	2,677	58	3,413	6,509	3,970	428,385	236,986
島根	61	736	1,747	3,119	73	3,641	6,915	3,767	512,676	283,236
岡山	197	1,601	4,640	14,874	185	18,322	30,135	11,550	1,383,421	832,934
広島	269	2,539	6,427	19,664	222	25,121	53,388	19,742	1,720,268	1,103,130
山口	154	1,342	3,342	10,886	183	13,047	18,634	7,567	1,006,020	607,675
徳島	134	779	2,188	6,262	77	7,808	8,846	4,769	585,376	352,949
香川	114	748	2,405	8,226	124	9,191	12,047	5,882	708,849	420,523
愛媛	157	1,187	3,294	11,061	165	13,649	21,386	7,452	948,547	552,856
高松	148	573	2,097	5,417	84	6,486	11,513	7,471	544,536	298,162
福岡	489	4,134	12,575	50,717	310	62,144	133,238	37,560	2,949,583	2,000,914
佐賀	118	633	1,854	5,685	116	6,738	7,960	3,363	595,127	349,860
長門	177	1,393	3,638	7,973	71	10,379	11,917	6,277	857,388	487,258
熊本	230	1,436	4,471	12,233	165	15,733	21,814	10,891	1,200,793	761,006
大分	161	909	2,694	7,150	99	9,350	13,292	4,861	814,276	504,512
宮崎	161	836	2,343	6,546	103	8,083	14,586	5,539	844,759	494,250
鹿児島	290	1,332	3,791	12,283	126	14,830	17,677	8,493	1,206,482	714,827
沖縄	93	650	2,298	3,904	65	4,443	18,578	7,989	817,242	553,233
	11.10.1	10.12.31			11	年			12.3.31	
	厚生省				警察庁				運輸省	

	消費者物価地域差指数(総合)	家計(勤労者世帯)		労 働	都道府県財政(普通会計決算)		県民経済計算	
		1か月間の平均実収入	1か月間の平均消費支出	1人平均月額現金給与額	歳 入	歳 出	県民所得	1人当たり県民所得
全 国	全国平均=100 100.0	円 574,676	円 346,177	円 353,679	百万円 55,079,187,668	百万円 54,191,184,641	百万円 392,575,005	千円 3,104
北 海 道	103.1	561,666	364,817	306,539	3,447,371,704	3,430,708,150	15,569,205	2,731
	102.2	496,685	289,784	286,740	940,529,191	926,429,473	3,678,886	2,489
	99.2	580,254	348,104	300,158	943,483,948	918,765,236	3,710,353	2,619
	102.2	544,424	354,028	327,260	913,046,055	894,240,769	6,539,287	2,776
	99.4	632,237	340,201	293,289	812,385,988	801,115,653	3,091,684	2,574
山 形	101.3	605,842	353,594	307,274	735,211,324	721,229,479	3,295,590	2,629
	100.3	699,536	396,478	309,073	1,069,339,943	1,052,281,505	5,848,040	2,737
	99.9	611,620	348,560	339,226	1,149,297,006	1,132,052,024	9,127,114	3,047
	100.7	582,280	370,429	327,575	885,204,313	866,726,671	6,386,051	3,181
	97.8	436,334	332,185	332,354	852,566,381	834,758,163	6,119,661	3,022
埼 玉	104.5	571,750	353,140	322,787	1,825,771,311	1,804,485,857	22,613,634	3,280
	101.9	514,954	350,790	339,480	1,566,279,353	1,553,850,935	19,089,773	3,243
	110.9	588,484	361,837	444,968	6,532,636,226	6,495,782,692	50,041,427	4,230
	107.9	677,401	402,924	374,801	1,773,305,458	1,774,095,025	27,914,913	3,326
	101.6	644,148	380,703	320,547	1,388,871,347	1,371,258,594	7,334,009	2,941
富 石	100.2	766,451	445,315	322,987	668,876,253	636,577,848	3,358,828	2,982
	99.6	709,707	399,259	335,973	695,658,618	683,034,523	3,551,258	2,996
	100.2	608,117	344,368	327,994	578,238,270	562,515,186	2,410,965	2,904
	100.7	558,539	351,179	344,313	544,800,425	521,501,761	2,574,289	2,885
	99.5	643,890	361,796	338,045	1,101,256,792	1,083,361,392	6,590,305	2,969
岐 静 愛 三 滋	101.1	630,941	371,677	327,058	921,263,208	896,285,227	6,200,467	2,931
	104.7	610,533	381,556	350,310	1,371,995,603	1,354,659,022	11,583,631	3,073
	103.0	536,243	325,197	371,162	2,149,609,816	2,148,687,925	25,091,411	3,598
	99.6	590,626	336,620	351,325	840,041,474	795,647,560	5,348,409	2,874
	100.6	558,464	357,139	350,156	624,912,994	614,973,165	4,328,753	3,271
京 大 兵 奈 和	105.0	548,625	339,213	342,007	885,368,852	880,935,657	7,940,465	3,015
	107.1	506,870	311,761	389,667	2,630,527,130	2,624,943,677	29,574,527	3,359
	104.1	484,719	374,607	347,893	2,211,872,273	2,188,293,141	16,863,883	3,088
	101.1	598,873	356,275	343,070	573,482,875	562,450,681	4,089,726	2,827
	100.7	520,490	303,995	328,151	629,235,052	612,854,329	2,621,465	2,436
鳥 島 岡 広 山	98.5	568,156	322,115	292,706	470,826,186	457,145,212	1,600,999	2,604
	101.6	613,855	342,728	313,039	728,056,002	713,945,769	1,903,053	2,485
	101.0	510,939	320,693	333,494	845,870,061	830,985,327	5,410,650	2,764
	98.9	613,258	350,236	349,629	1,163,510,828	1,149,812,269	8,708,568	3,019
	98.5	693,711	395,832	325,824	873,361,178	858,889,619	4,403,869	2,855
徳 香 愛 高 福	98.0	562,793	323,355	303,725	622,757,255	594,551,638	2,257,123	2,716
	99.3	587,900	344,100	326,478	545,687,019	830,835,825	2,964,064	2,881
	96.8	523,379	310,303	297,009	765,323,434	707,649,350	3,687,563	2,456
	100.1	649,120	395,522	298,584	666,759,906	648,118,058	1,913,740	2,357
	104.1	491,449	334,227	328,193	1,571,081,692	1,544,243,937	13,482,691	2,703
佐 長 熊 大 宮	99.2	544,977	332,872	287,194	530,573,484	521,442,146	2,289,592	2,589
	102.8	516,761	305,588	309,018	885,304,429	863,713,726	3,711,220	2,426
	99.7	557,957	333,922	294,804	904,140,843	869,584,891	4,759,339	2,552
	98.9	683,336	367,486	303,844	752,741,598	723,079,999	3,269,761	2,664
	96.3	570,313	324,045	292,881	704,408,734	690,609,817	2,746,708	2,336
鹿 児 島 沖	100.5	514,949	311,668	298,407	1,088,398,624	1,050,540,010	4,138,143	2,311
	96.4	410,888	249,603	281,698	697,947,212	691,535,728	2,839,913	2,183
		11 年		11 年	11 年 度		10 年 度	
		総務庁統計局		労働省	自 治 省		経済企画庁	

2 福井県の歴代知事

就任年月日	退任年月日		氏 名	就任年月日	退任年月日		氏 名
明治14. 2. 7	明治19. 7. 18	(官選制)	石 黒 務	昭和14. 4. 17	昭和15. 12. 13	(官選制)	木 村 清 司
" 19. 7. 19	" 22. 2. 26		石 黒 務	" 15. 12. 14	" 17. 1. 8		久保田 峻
" 22. 2. 27	" 24. 8. 12		安 立 利 綱	" 17. 1. 19	" 17. 6. 14		三 好 重 夫
" 24. 8. 13	" 25. 11. 15		牧 野 伸 顕	" 17. 6. 15	" 18. 7. 15		永 野 若 松
" 25. 11. 16	" 30. 4. 6		荒 川 邦 義	" 18. 7. 16	" 20. 4. 20		加 藤 初 夫
" 30. 4. 7	" 30. 11. 12		波多野 伝三郎	" 20. 4. 21	" 21. 1. 24		宮 田 笑 内
" 30. 11. 13	" 32. 4. 6		関 新 吾	" 21. 1. 25	" 21. 10. 3		斎 藤 武 雄
" 32. 4. 7	" 34. 4. 16		岩 男 三 郎	" 21. 10. 4	" 22. 3. 13		小 幡 治 和
" 34. 4. 17	" 35. 11. 7		宗 像 政	" 22. 3. 14	" 22. 3. 19		吉 川 覚
" 35. 2. 8	" 40. 12. 26		阪 本 鈺之助	" 22. 3. 20	" 22. 4. 15		北 栄造(代理)
" 40. 12. 27	" 45. 3. 27		中 村 純九郎	" 22. 4. 16	" 26. 4. 2	(公選制)	小 幡 治 和
" 45. 3. 28	大正 2. 5. 31		池 松 時 和	" 26. 4. 3	" 26. 5. 2		河野寔敏(代理)
大正 2. 6. 1	" 3. 6. 8		香 川 輝	" 26. 5. 3	" 30. 2. 4		小 幡 治 和
" 3. 6. 9	" 6. 1. 28		佐 藤 孝三郎	" 30. 2. 5	" 30. 3. 26		羽根盛一(代理)
" 6. 1. 29	" 8. 4. 17		川 島 純 幹	" 30. 3. 27	" 30. 4. 25		平原浩哉(代理)
" 8. 4. 18	" 10. 5. 26		湯 地 幸 平	" 30. 4. 26	" 34. 3. 28		羽 根 盛 一
" 10. 5. 27	" 13. 6. 3		白男川 讓 介	" 34. 3. 29	" 34. 4. 22		高橋朋厚(代理)
" 13. 6. 4	" 13. 7. 22		福 永 尊 介	" 34. 4. 23	" 38. 4. 22		北 栄 造
" 13. 7. 23	" 15. 8. 4		豊 田 勝 蔵	" 38. 4. 23	" 42. 4. 22		北 栄 造
" 15. 8. 5	昭和 3. 5. 24		市 村 慶 三	" 42. 4. 23	" 46. 4. 22		中 川 平太夫
昭和 3. 5. 25	" 5. 8. 25		小 浜 浄 鉦	" 46. 4. 23	" 50. 4. 22		中 川 平太夫
" 5. 8. 26	" 6. 12. 17		斎 藤 直 橘	" 50. 4. 23	" 54. 4. 22		中 川 平太夫
" 6. 12. 18	" 7. 3. 7		小 浜 浄 橘	" 54. 4. 23	" 58. 4. 22		中 川 平太夫
" 7. 3. 8	" 9. 4. 5		大 達 茂 雄	" 58. 4. 23	" 62. 4. 22		中 川 平太夫
" 9. 4. 9	" 11. 3. 12		近 藤 駿 介	" 62. 4. 23	平成 3. 4. 22		栗 田 幸 雄
" 11. 3. 13	" 12. 11. 3		羽 生 雅 則	平成 3. 4. 23	" 7. 4. 22		栗 田 幸 雄
" 12. 11. 4	" 14. 4. 16		中 野 与吉郎	" 7. 4. 23	" 11. 4. 22		栗 田 幸 雄

3 福井県の歴代議長、副議長

議 長		副 議 長		議 長		副 議 長	
就任年月日	氏 名	就任年月日	氏 名	就任年月日	氏 名	就任年月日	氏 名
明治14. 5.26	本 多 鼎 介	明治14. 5.26	杉 田 定 一	昭和25. 6.15	野 村 栄太郎	昭和25. 6.15	玉 木 一 馬
" 15. 8.22	山 田 稔	" 15. 3.28	藤 田 孫 平	" 26. 5.21	杉 山 孝 二	" 26. 5.21	長谷川 清
" 17. 6.23	時 岡 又左衛門	" 15. 8.22	藤 田 孫 平	" 27. 5.17	市 橋 勸左衛門	" 28.10.27	山 崎 正 一
" 18. 3. 2	本 多 鼎 介	" 17. 6.23	永 田 定右衛門	" 28.10.27	長谷川 清	" 30. 5.20	脇 坂 貞二郎
" 18.11.21	竹 尾 茂	" 18.11.21	河 端 彦 造	" 30. 5.20	寺 田 常 吉	" 31.12.26	親 崎 繁
" 18.12. 3	本 多 鼎 介	" 18.12. 3	竹 尾 茂	" 31.12.26	今 沢 東	" 31.12.26	西 山 光 治
" 19. 9. 6	永 田 定右衛門	" 18.12. 3	竹 尾 茂	" 33. 4. 1	山 崎 正 一	" 33. 3.31	揚 原 新十郎
" 20.12.13	永 田 定右衛門	" 20.12.13	岡 部 廣	" 34. 5.13	麻 王 傳兵衛	" 34. 5.13	飯 田 彦太郎
" 22. 2. 1	杉 田 定 一	" 20.12.13	岡 部 廣	" 35. 6.29	笠 羽 清右衛門	" 35. 6.29	藤 堂 作 衛
" 23. 3.21	杉 田 定 一	" 22. 2. 1	永 田 定右衛門	" 36.12.20	竹 内 武	" 36.12.20	芝 田 竹次郎
" 23.10.27	山 田 貞 介	" 23. 3.26	永 田 定右衛門	" 37.11.10	山 本 治	" 37.11.10	田 中 作太夫
" 24. 9.15	山 田 貞 介	" 23.10.27	柴 田 仁兵衛	" 38. 5.13	揚 原 新十郎	" 38. 5.13	高 木 正 二
" 26. 8.31	山 田 貞 介	" 24. 9.15	高 橋 毛 一	" 39. 5.28	山 本 宇 平	" 39. 5.28	高 木 正 二
" 30. 8.31	市 橋 保治郎	" 25.11.16	竹 尾 茂	" 40. 7.10	吉 村 直 之	" 40. 7.10	笠 原 武
" 30.10.16	片 山 政治郎	" 26. 8.31	奥 田 與兵衛	" 41. 6.28	山 本 治	" 41. 6.28	高 木 孝 一
" 32.10. 7	鷺 田 土三郎	" 28. 9.16	佐々木 治太夫	" 41.12.17	笠 羽 清右衛門	" 41.12.17	寺 田 儀 一
" 36.10.22	中 山 義 樹	" 30. 8.30	藤 井 五郎兵衛	" 42. 5.20	吉 村 直 之	" 42. 5.20	大 月 恭 一
" 37.11.19	義江市郎右衛門	" 30.10.16	伊 崎 源 六	" 46. 5.26	高 木 孝 一	" 46. 5.20	山 本 順 一
" 38.11.10	大 橋 松二郎	" 32.10. 7	熊 谷 五右衛門	" 47. 5.20	高 木 正 二	" 47. 5.20	田 辺 義 典
" 40.10.21	吉 田 圓 助	" 36.10.22	山 口 一 誘	" 48. 6.26	高 木 正 二	" 48. 6.26	北 川 昭 治
" 41. 9.14	熊 谷 五右衛門	" 37.11.19	山 口 一 誘	" 50. 6.20	別 田 重 雄	" 50. 6.20	牧 野 忠兵衛
" 44.10.15	大 橋 松二郎	" 38.11.10	大 橋 松二郎	" 51. 7.31	桑 森 邦 夫	" 51. 9.24	関 捨 男
大正元.12. 5	植 村 善四郎	" 40.10.21	松 井 文太郎	" 52. 6. 2	北 川 昭 治	" 52.11. 8	柳 原 啓 司
" 4.10.13	廣 江 幸 吉	" 41. 9.14	林 謙治郎	" 53. 6.13	山 本 順 一	" 53. 6.13	田 中 伝
" 5.11.14	池 田 七郎兵衛	" 43.11. 7	藤 田 惣左衛門	" 54. 5.10	東 郷 重 三	" 54. 5.10	武 内 重 正
" 8.10.18	池 田 七郎兵衛	" 44.10.15	植 村 善四郎	" 55. 6.30	坪 川 貞 純	" 55. 6.30	大 西 信 乃
" 9.11.18	藤 田 一	大正元.12. 5	高 波 武右衛門	" 56. 7. 9	関 捨 男	" 56. 7. 9	吉 田 慶 三
" 10.11.18	義 江 民 次	" 4.10.13	池 田 七郎兵衛	" 57. 6.14	池 端 昭 夫	" 57. 6.14	関 文 治
" 11.11.25	義 江 民 次	" 5.11.14	内 田 忠治郎	" 58. 5.12	池 端 昭 夫	" 59. 5.12	松 田 幸 彦
" 12.10.14	窪 田 彦左衛門	" 6.11. 2	廣 部 德 寿	" 60. 6.11	今 村 重 治	" 59.12.21	荒 井 公 一
昭和 2.10.14	池 田 七郎兵衛	" 8.11.18	井 崎 清 二	" 60. 6.11	吉 田 慶 三	" 60. 6.11	山 崎 正 昭
" 3.12. 1	中 尾 鼎 三	" 9.11.18	前 田 三右エ門	" 62. 5.18	松 田 幸 彦	" 62. 5.18	宇 野 繁太郎
" 3.12.15	松 田 輝 治	" 11.11.25	森 川 惣兵衛	" 63. 7.14	中 井 石 男	" 63. 7.14	岩 崎 邦 夫
" 4.12.17	山 田 仙之助	" 12.10.14	藤 田 稔	平成元. 6.23	吉 田 正 人	平成元. 6.23	中 島 弥 昌
" 6.10.15	田 保 仁左衛門	昭和 2.12.14	福 井 甚兵衛	" 2. 6.20	岩 崎 邦 夫	" 2. 6.20	池 田 熊 蔵
" 10.10.21	恩 地 政右エ門	" 3.12. 1	中 尾 鼎 三	" 2. 8.27	山 崎 正 昭	" 3. 5. 8	西 村 由 夫
" 13.12. 7	田 保 仁左衛門	" 3.12.15	松 田 輝 治	" 3. 5. 8	小 悼 博	" 4. 6.23	山 本 文 雄
" 14.10.16	酒 井 利 雄	" 4.12.17	山 田 仙之助	" 4. 3. 6	宇 野 繁太郎	" 5.10. 9	美 濃 美 雄
" 17. 7. 8	松 田 輝 治	" 6.10.15	中 川 清太郎	" 5.10. 9	池 田 熊 蔵	" 6. 7. 7	吉 田 忠 智
" 22. 5.21	野 村 栄太郎	" 10.10.21	小 谷 重右衛門	" 6. 7. 7	中 島 弥 昌	" 7. 5.10	関 孝 治
" 23. 4.30	高 波 武右衛門	" 14.10.16	若 泉 孝 治	" 7. 5.10	池 田 俊 男	" 8. 6.24	池 端 忠 好
" 24. 5.28	勝 見 厚	" 20.12.21	山 川 登	" 8. 6.24	見 城 一 宣	" 9. 6.19	山 本 芳 男
" 24.12.25	谷 口 敬 三	" 22. 5.21	高 波 武右衛門	" 9. 6.19	坂 川 優	" 10. 9.21	村 上 利 夫
		" 23. 4.30	渡 辺 捨 吉	" 10. 9.21	山 本 文 雄	" 11. 5.11	大 戸 好 夫
		" 24. 5.28	吉 村 直 之	" 11. 5.11	美 濃 美 雄	" 12. 6.28	石 川 与三吉
		" 24.12.25	谷 口 敬 三	" 12. 6.28			

福 井 県

福 井 県

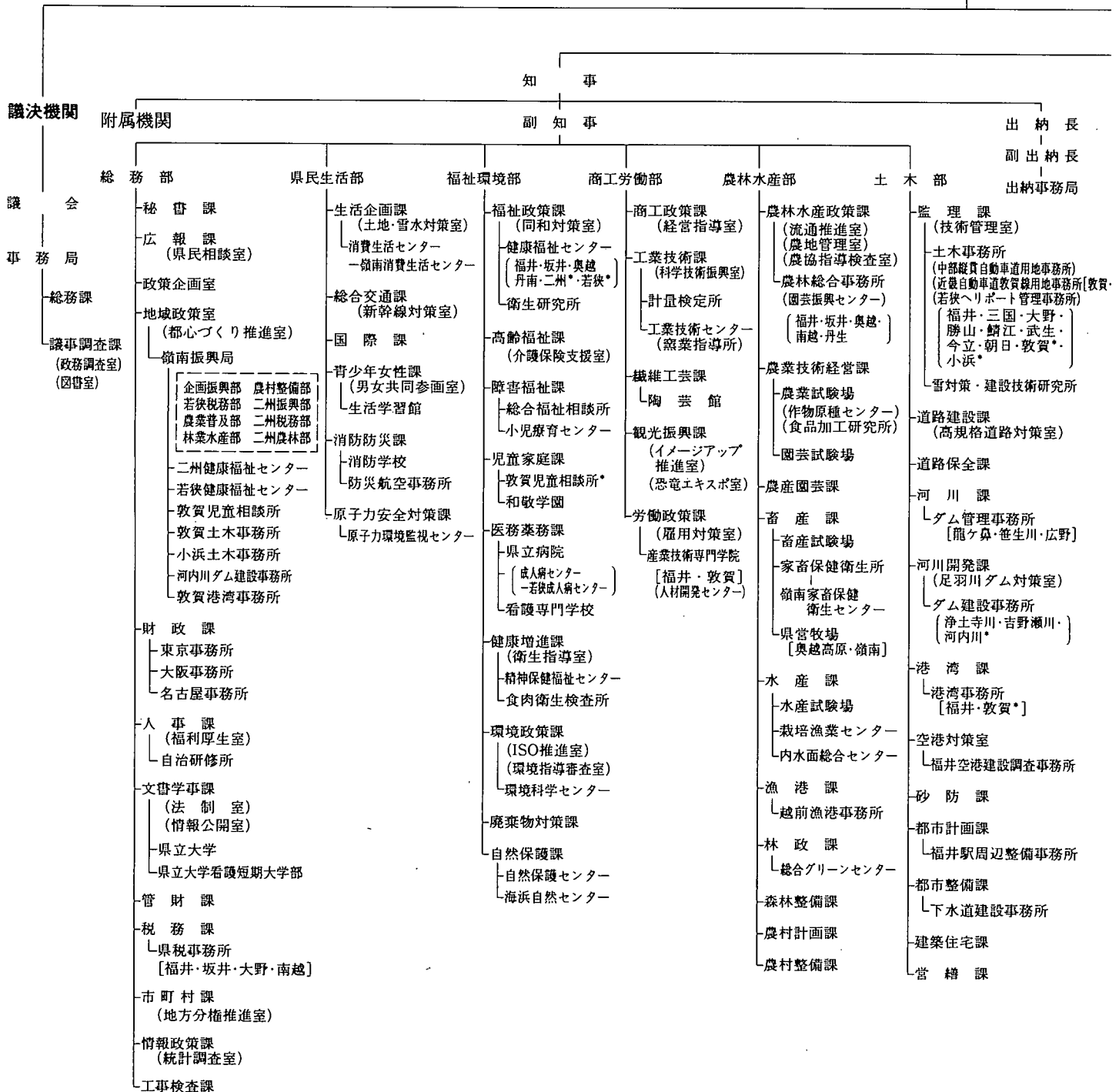

*印は嶺南振興局の出先機関

機 構 図

(平成12年4月1日現在)

執行機関

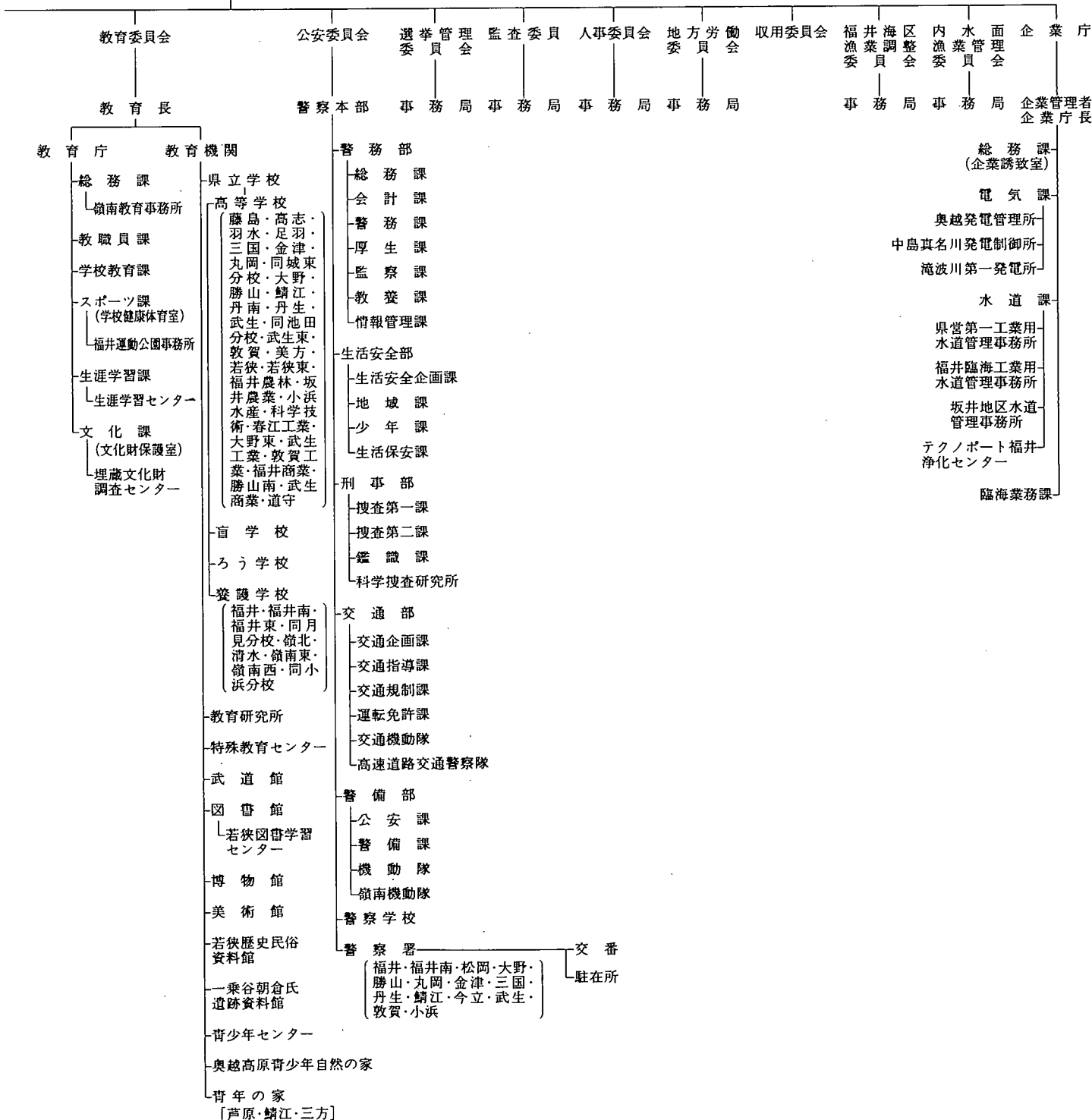

事 項 索 引

い

胃がん検診実施結果	289
位 置	1
インプリシット・デフレター	210

え

駅別JR貨客輸送状況(一日平均)	134
沿 革	1

お

温 泉	20
-----	----

か

海上犯罪検挙状況	304
海難発生状況	315
一 要救助海難発生状況	315
一 船舶海難によらない乗船者の人身事故	315
一 海浜事故	315
各種学校・専修学校の学校数と 課程別生徒数	255
一 学校数	255
一 課程別生徒数等	255
過去5ヶ年の火災発生件数等	308
家 事 事 件	298
ガスの生産、供給および施設	112
一 1日平均ガス供給量および施設	112
一 ガス生産量内訳	112
一 月別生産供給量	112
学 校 教 育 総 括	246
学 校 施 設	258
一 公立学校施設	258
一 私立学校施設	258
学校卒業者の状況	256
一 産業別就職者数	257
一 職業別就職者数	257
一 進路別卒業者数	256
稼 行 鉱 山 一 覧	105
感染症、食中毒の患者数とり患率	288
幹線道路の位置	128
観 測 所 一 覧 表	21
観測所別気象概況	22
一 季節現象	23
一 降水総量	22
一 降水日数	22
一 日照時間	23
一 平均気温	22
関 連 指 標	214

き

企業倒産件数(負債額1千万円以上)	154
基 本 勘 定	212
規模別漁船隻数	74
牛乳生産量および消費量	62
業種別銀行貸出残高	152
共 同 募 金	239
一 地域別募金状況	239
一 配分状況	240
橋 梁 の 現 況	133
漁業協同組合の状況	84
漁業権免許、漁業許可等件数	84
一 漁業権免許件数	84
一 指定・大臣承認・知事許可件数	84
漁業種類別、魚種別漁獲数量(属人)	78
漁業種類別、月別漁獲数量(属地)	76
銀行預金貸出残高内訳	153
金融機関店舗数	151

く

組替調整した国勢調査人口	25
--------------	----

け

経営体階層別漁業経営体数	74
経済活動別県内純生産	202
警察署別施設数	242
刑 事 事 件	296
計測検査の平均値と標準偏差	294
刑法犯の認知件数と検挙人員	299
県一般会計歳出決算	190
県一般会計歳入決算	189
県基金現在高	190
県職員数	241
県地方債現在高	189
県特別会計歳出決算	191
県特別会計歳入決算	191
県内航路標識	144
県民所得(分配)	204
県内総支出(名目)	206
県有財産	192
一 山 林	194
一 土地および建物	192
一 動 産	194
一 物 権	195
一 無体財産権	195
一 有 価 証 券	195

こ

公営住宅の状況	120
公共工事着工高	126
一 工事種別総工事費	126
一 工事種類別総工事費	126
一 発注者別	126
鉱工業生産指数	90
厚生年金保険	238
一 適用状況	238
一 保険料徴収状況	238
交通事故発生状況	311
一 市町村別人身事故	314
一 時 間 別(人身事故)	311
一 第一当事者、車種別	312
一 第一当事者の違反種別発生状況	313
一 月 別	311
一 年 齢 別(人身事故)	311
高等学校通信教育	254
高等学校の学科数と生徒数	253
港湾別入港船舶数	142
一 船 種 別	142
一 トン数階級別	142
国籍別外航船入港状況(敦賀港)	143
国税徴収状況	188
国民健康保険	232
一 事業実施状況	232
一 月別給付状況	232
国民生活金融公庫月末貸出残高	153
国民年金事業状況	236
一 適用・保険料収納状況	236
一 給付状況(基礎年金)	236
一 給付状況(旧 法)	237
一 給付状況(老齢福祉年金)	237
米の品種別出回り数量(11年産)	57
国庫金受払状況	151
ごみおよびし尿の処理状況	295
米生産費および収益	63
雇 用 指 数	173

さ

産業中分類、経営組織別事業所数および 従業者数	40
産業中分類、従業者規模別事業所数および 従業者数(民営)	44
産業中分類別、1日当たり水源別、用途別 用水量(淡水)(従業者30人以上の事業所)	98
産業中分類別、規模別、事業所数、 従業者数および製造品出荷額等	92
産業中分類別事業所数、従業者数、 製造品出荷額等	92
一 従業者9人以下の事業所	94
一 従業者10~29人の事業所	94
一 従業者30人以上の事業所	96
一 全 事 業 所	92
産業分類別の商店数、従業者数、 年間販売額等	85
産業別、月別電力供給量	110
産業別、適用法規別組合数および 組合員数	184
産業別労働者災害補償保険給付状況	234
3歳児健康診査状況	290

し

子宮がん検診実施結果	288
試掘権・探掘権の市郡別鉱区数および面積	105
市郡別環境衛生関係施設数	293
市郡別耕地事業の状況	70
市郡別総合農業協同組合の状況	68
市郡別農機具所有農家数と 所有台数(販売農家継続使用)	66
市 町 村 数	3
市町村数、人口および面積	24
市町村の廃置分合	4
市 町 村 別	
一 一般世帯住居の種類、住居の所有関係別 住居の状態	118
医療施設数、医療関係者数	284
外国人登録者数	33
火災発生件数および損害見積額	306
家畜、家きん飼養農家数および頭羽数	60
学校数、教員数、在学者数	248
経営組織、従業者規模別事業所数および 従業者数	50
決 算	196
一 歳 入	196
一 歳 出	198
県外観光客地域別入込状況	283
公害苦情件数	316
耕 地 面 積	54
公民館状況一覧	263
産業大分類別事業所数および従業者数	48
産業(大分類)別、男女別、15歳以上 就業者数	174
事業所数、従業者数、製造品出荷額等、 現金給与総額、原材料使用額等(全事業所)	100
社会教育学級講座	262
車種別自動車台数	140
出生、死亡、転入、転出者数	32
商店数、従業者数、年間販売額等	87
消防現有勢力	309
人 口 動 態	38
障害区分別、身体障害者数 (身体障害者手帳所持者数)	227
森 林 面 積	72
世 帯、人 口	29
月別観光客入込数および観光消費額	280
道 路 現 況	130
年齢別、男女別人口	30

農家数, 農家人口, 農業従事者数,
 農業就業人口 52
 農業粗生産額 64
 農地転用実績 69
 面積 15
 林産物生産量(民有林) 71
 市町村内純生産 216
 市町村民所得(分配) 218
 実質県内総支出(平成2暦年基準) 208
 児童相談所取扱件数 228
 一施設入所状況 228
 一処理別状況 228
 一通告経路別 228
 一年齢別・相談別 228
 児童福祉施設 223
 児童扶養手当受給者数 223
 事務所別県税歳入決算 187
 事業所別生活保護世帯数, 人員等 226
 社会福祉施設 222
 宗 教 277
 一キリスト教系 278
 一神道系および諸教 278
 一仏教系 277
 就業状態, 従業上の地位, 男女別有業者数 176
 一産業(大分類)別 176
 一職業(大分類)別 176
 住居の状態 116
 一住宅の種類, 所有の関係別住宅数,
 世帯数, 世帯人数, 1住宅当たり居
 住室数, 1住宅当たり畳数, 1住宅当
 たり延面積, 1人当たり畳数および
 1室当たり人員 116
 一住宅の種類, 所有の関係別住宅数,
 建物の種類別, 世帯の種類別世帯
 数および世帯人員 116
 従前の住所地別転入者数および
 転出先別転出者数 35
 住民基本台帳人口月別, 男女別転出入者数 34
 主要河川 18
 主要観光地別観光客入込状況 279
 主要魚種別内水面漁業漁獲数量 75
 主要山岳 19
 主要池沼湖 18
 主要島しょ 19
 主要品目の小売価格表(福井市) 159
 奨学生採用状況 259
 上水道の現況 113
 小・中学校の市町村別, 学年別,
 児童・生徒数 250
 小・中学校の編成方式別学級および
 児童・生徒数 252
 少年事件 297
 少年犯罪種別検挙(補導)状況 300
 職業別常用職業紹介状況 180
 職種別職員数(一部事務組合) 244
 職種別職員数(市町村) 243
 職名別教員数 252
 新聞配布数 266
 信用保証協会業務状況 154

す

水産加工生産量 82
 水稻の早・中・晩, うるち, もち別
 年産別作付面積および比率 58
 水道普及状況 114

せ

生活福祉資金申込および貸付決定状況 240
 生活保護費月別支給状況 224
 生活保護法による月別,
 扶助別被保護人員 224
 精神障害者在院状況 291
 政府管掌健康保険 229
 一適用状況 229
 一保険給付決定状況 229

一保険料徴収状況 229
 生命保険事業状況 155
 税目別県税歳入決算 186
 税務署別, 酒類販売数量 170
 世帯数の推移 34
 船員保険 231
 一適用状況 231
 一保険給付決定状況 231
 一保険料徴収状況 231
 選挙人名簿登録者数一覧 245
 全国物価指数 156
 選択死因別死亡数 286

た

大学・短期大学・高等専門学校生徒数 254
 台風・大雨等の被害 310

ち

地 勢 2
 地方教育費 260
 一市町村別の地方教育費 261
 一総 括 260
 地方譲与税歳入決算 188
 地目別土地面積 16
 一総 面積 16
 一私有地面積 17
 着工住宅および利用別, 種類別, 資金別,
 新設住宅の状況 126
 茶栽培面積, 製茶工場, 生葉および
 荒茶生産量 57
 中学校・高等学校卒業者の進学率・
 就職率 256
 町・丁・大字一覧表(五十音順) 7
 賃金不払状況 173

つ

月 別

火災件数等 305
 建築主別着工建築物 122
 公共職業安定所別職業紹介状況(全数) 178
 一一般職業紹介状況 178
 一日雇職業紹介状況 178
 構造別着工建築物 122
 雇用保険受給状況 235
 主要織物生産量 103
 使用電灯電力量 110
 人口動態 37
 地方鉄道輸送状況 136
 発電量および供給電力量 108
 平均現金給与 171
 平均労働時間 172
 用途別着工建築物 124
 労働争議件数および参加人員 182

て

手形交換状況 155
 テレビ普及状況 265
 電話施設数 150

と

登記事件表 296
 道路の延長および歩道 129
 一延長別 129
 一実延長に対する改良率, 舗装率 129
 一歩道種別延長(横断歩道) 129
 特別法令違反送致状況 302
 図書館の利用状況 264

に

日本銀行券の県内受払状況 152

ね

年次別事業所, 従業者, 製造品出荷額等の
 推移 102
 年次別人口動態 36
 年次別, 年齢別, 旅券発行件数 34
 年度別自動車輸送状況 138
 年度別車種別自動車台数 138
 年度別引受郵便物数 148
 一普通通常郵便物数 148
 一特殊通常郵便物数 149
 一小包郵便物数 149
 年度別福井県内総生産 200
 燃料油販売量 112
 年齢階級, 死因分類別死亡数 287
 年齢階級別死亡者数 36
 年齢(5歳階級)別人口 24

の

農家経済(一戸当たり平均) 63
 農業生産物 55
 一水 稲 56
 一総 括 55

は

発 電 所 106
 藩県の廃置分合 2

ひ

1人当たり市町村民所得 220
 被保護世帯の月別・労働類型別
 被保護世帯数 225
 品目別輸移出入貨物表(敦賀港) 143

ふ

フェリー旅客車両利用状況(敦賀港) 137
 福井県(7市)平均消費者物価指数 157
 福井市(勤労者世帯)1世帯当たり
 1か月間の収入と支出 164
 福井市(全世帯)1世帯当たり
 1か月間の消費支出 162
 不就学学齢児童・生徒数 254
 不良行為少年補導状況 301
 文 化 財 267
 一 国 指 定 267
 一 国 選 定 271
 一 県 指 定 271
 一 登 録 文 化 財 276

ほ

法第69条の7被保険者健康保険 230
 一適用状況 230
 一保険給付決定状況 230
 一保険料徴収状況 230
 北陸自動車道利用状況 131

み

民事・行政事件 296

も

盲・ろう・養護学校の生徒数 253

ゆ

郵便施設数 148
 有料道路利用状況 132
 輸出入品目別・国別(上位3ヶ国)統計 88

よ

用途別電灯, 電力需要および使用量 109
 一電 灯 109
 一電 力 109

れ

暦年別観光客入込状況..... 282

ろ

老人医療給付状況..... 292

—老人医療対象者..... 292

—老人医療給付費..... 292

労働者死傷災害発生状況..... 181

路線別地方鉄道輸送状況..... 136

平成11年（第47回）
福井県統計年鑑

平成13年3月31日印刷

平成13年3月31日発行

編集 福井県総務部情報政策課
発行

〒910-8580 福井県福井市大手3丁目17番1号

電話 (0776) 20-0271番

印刷 株式会社 エ ク シ ー ト

〒919-0482 福井県坂井郡春江町中庄61-32

電話 (0776) 51-5678番代

