

# 付 録

## 1 福 井 県 機 構 図 (令和元年6月1日現在)

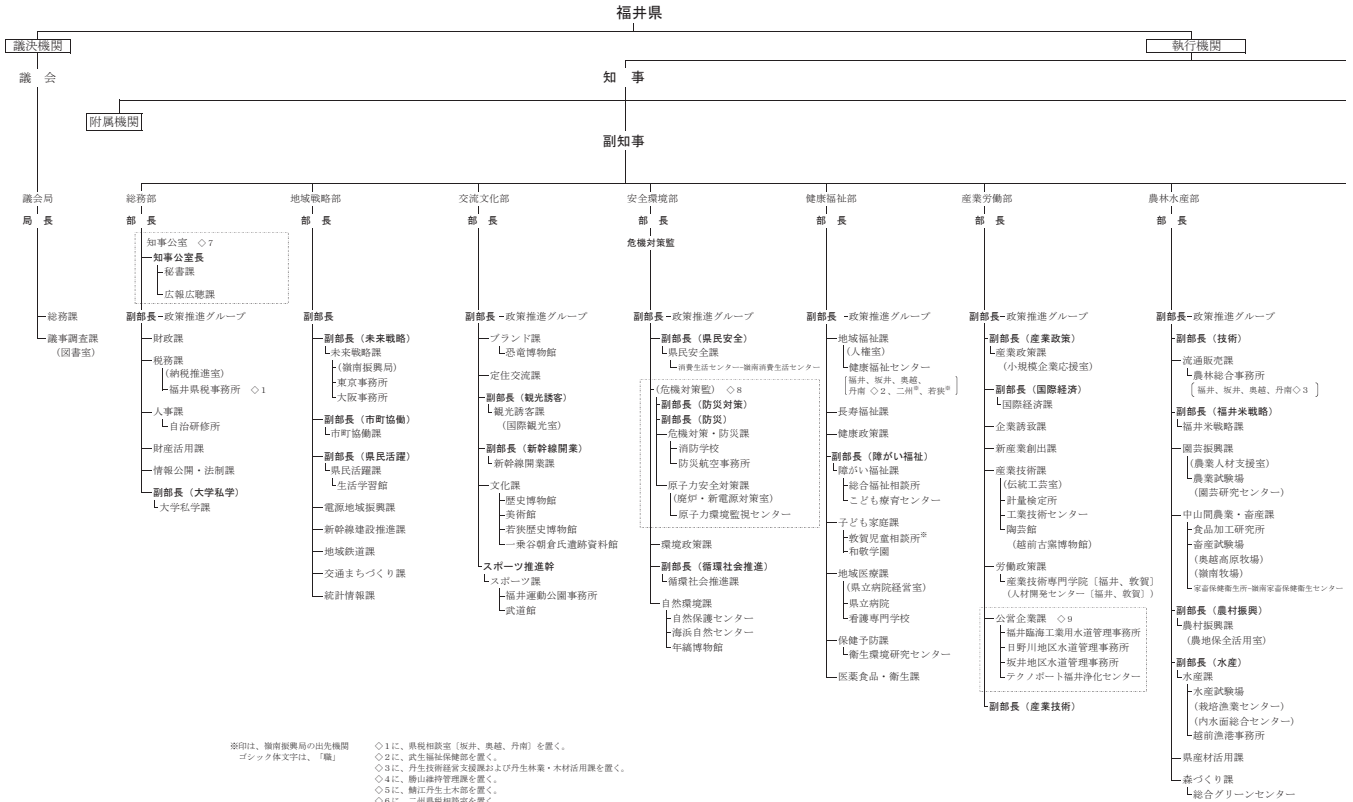

※印は、福南振興局の出力機関  
ゴシック体文字は、「職」

〇1に、県税相談室 (坂井、奥越、丹南) を置く。  
〇2に、農生福祉課を置く。  
〇3に、丹生技術経営支援課および丹生林業・木材活用課を置く。  
〇4に、福山森林管理課を置く。  
〇5に、越前市畜産課を置く。  
〇6に、二所県税相談室を置く。  
〇7県内は、知事室長の所管範囲  
〇8県内は、危機対策室の所管範囲  
〇9県内は、公益企業課

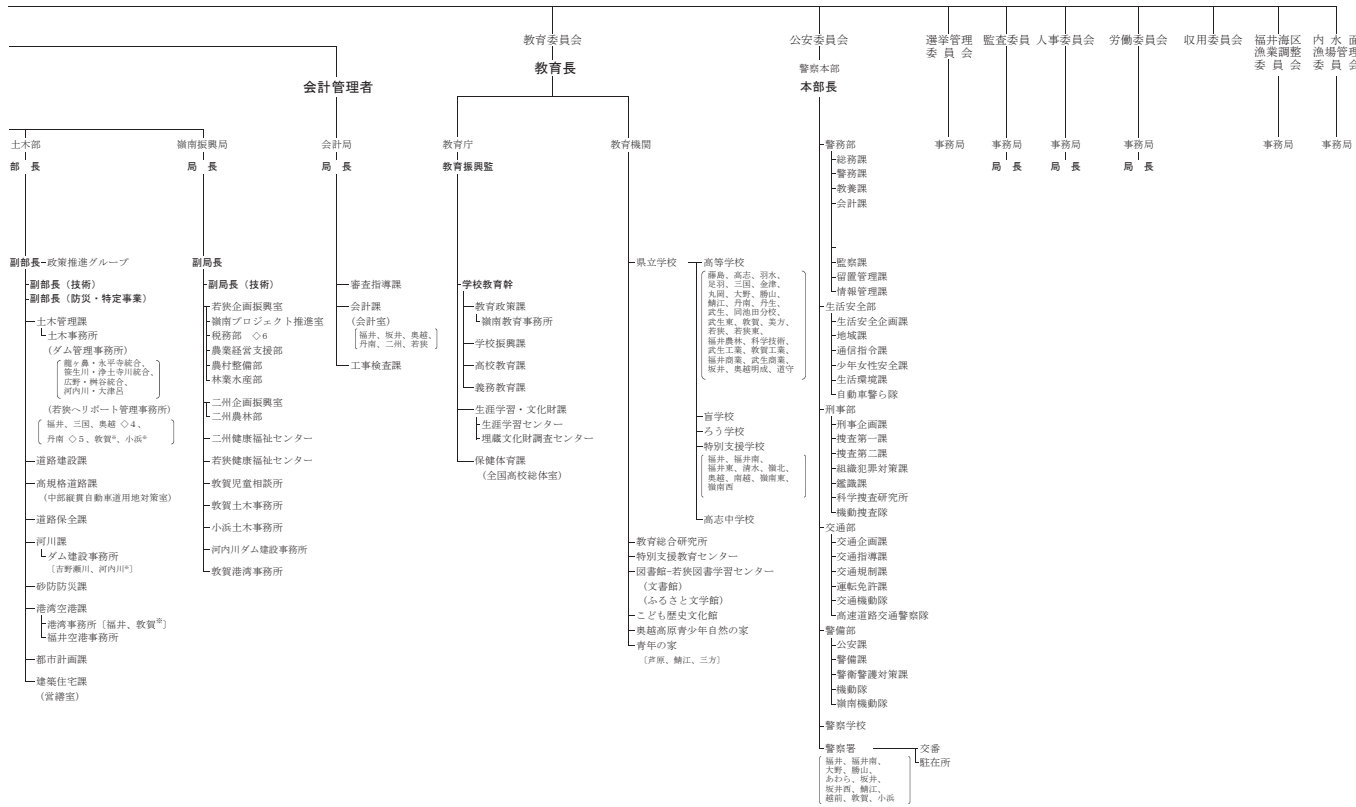

## 2 福井県の歴代知事

就任年月日	退任年月日		氏名	就任年月日	退任年月日		氏名
明治14. 2. 7	明治19. 7. 18	(官選制)	石黒 務	昭和17. 6. 15	昭和18. 7. 15	(官選制)	水野若松
" 19. 7. 19	" 22. 2. 26		石黒 務	" 18. 7. 16	" 20. 4. 20		加藤初夫
" 22. 2. 27	" 24. 8. 12		安立利綱	" 20. 4. 21	" 21. 1. 24		宮田笑内
" 24. 8. 13	" 25. 11. 15		牧野伸顕	" 21. 1. 25	" 21. 10. 3		斎藤武雄
" 25. 11. 16	" 30. 4. 6		荒川邦義	" 21. 10. 4	" 22. 3. 13		小幡治和
" 30. 4. 7	" 30. 11. 12		波多野伝三郎	" 22. 3. 14	" 22. 3. 19		吉川 覚
" 30. 11. 13	" 32. 4. 6		関 新吾	" 22. 3. 20	" 22. 4. 15		北栄造(代理)
" 32. 4. 7	" 34. 4. 16		岩男三郎	" 22. 4. 16	" 26. 4. 2	(公選制)	小幡治和
" 34. 4. 17	" 35. 11. 7		宗像 政	" 26. 4. 3	" 26. 5. 2		河野寔敏(代理)
" 35. 2. 8	" 40. 12. 26		阪本 鈺之助	" 26. 5. 3	" 30. 2. 4		小幡治和
" 40. 12. 27	" 45. 3. 27		中村純九郎	" 30. 2. 5	" 30. 3. 26		羽根盛一(代理)
" 45. 3. 28	大正 2. 5. 31		池松時和	" 30. 3. 27	" 30. 4. 25		平原浩哉(代理)
大正 2. 6. 1	" 3. 6. 8		香川 輝	" 30. 4. 26	" 34. 3. 28		羽根盛一
" 3. 6. 9	" 6. 1. 27		佐藤孝三郎	" 34. 3. 29	" 34. 4. 22		高橋朋厚(代理)
" 6. 1. 29	" 8. 4. 17		川島純幹	" 34. 4. 23	" 38. 4. 22		北 栄造
" 8. 4. 18	" 10. 5. 26		湯地幸平	" 38. 4. 23	" 42. 4. 22		北 栄造
" 10. 5. 27	" 13. 6. 3		白男川譲介	" 42. 4. 23	" 46. 4. 22		中川平太夫
" 13. 6. 4	" 13. 7. 22		福永尊介	" 46. 4. 23	" 50. 4. 22		中川平太夫
" 13. 7. 23	" 15. 8. 4		豊田勝蔵	" 50. 4. 23	" 54. 4. 22		中川平太夫
" 15. 8. 5	昭和 3. 5. 24		市村慶三	" 54. 4. 23	" 58. 4. 22		中川平太夫
昭和 3. 5. 25	" 5. 8. 25		小浜浄鋳	" 58. 4. 23	" 62. 4. 22		中川平太夫
" 5. 8. 26	" 6. 12. 17		斎藤直橘	" 62. 4. 23	平成 3. 4. 22		栗田幸雄
" 6. 12. 18	" 7. 3. 7		小浜浄橘	平成 3. 4. 23	" 7. 4. 22		栗田幸雄
" 7. 3. 8	" 9. 4. 5		大達茂雄	" 7. 4. 23	" 11. 4. 22		栗田幸雄
" 9. 4. 9	" 11. 3. 12		近藤駿介	" 11. 4. 23	" 15. 4. 22		栗田幸雄
" 11. 3. 13	" 12. 11. 3		羽生雅則	" 15. 4. 23	" 19. 4. 22		西川一誠
" 12. 11. 4	" 14. 4. 16		中野与吉郎	" 19. 4. 23	" 23. 4. 22		西川一誠
" 14. 4. 17	" 15. 12. 13		木村清司	" 23. 4. 23	" 27. 4. 22		西川一誠
" 15. 12. 14	" 17. 1. 8		久保田 駿	" 27. 4. 23	" 31. 4. 22		西川一誠
" 17. 1. 19	" 17. 6. 14		三好重夫	" 31. 4. 23			杉本達治

## 3 福井県の歴代議長、副議長

議 長		副 議 長		議 長		副 議 長	
就任年月日	氏 名	就任年月日	氏 名	就任年月日	氏 名	就任年月日	氏 名
明治14. 5. 26	本 多 鼎 介	明治14. 5. 26	杉 田 定 一	昭和 2. 10. 14	池 田 七 郎 兵 衛	昭和 2. 10. 14	福 井 甚 兵 衛
		" 15. 3. 28	藤 田 孫 平			" 3. 12. 1	中 尾 鼎 三
" 15. 8. 22	山 田 穰	" 15. 8. 22	藤 田 孫 平			" 3. 12. 15	松 田 輝 治
" 17. 6. 24	時 岡 又 左 衛 門	" 17. 6. 24	永 田 定 右 衛 門			" 4. 12. 17	山 田 仙 之 助
" 18. 3. 2	本 多 鼎 介			" 6. 10. 15	田 保 仁 左 衛 門	" 6. 10. 15	中 川 清 太 郎
" 18. 11. 21	竹 尾 茂	" 18. 11. 21	河 端 彦 造	" 10. 10. 21	恩 地 政 右 三 郎	" 10. 10. 21	小 谷 重 右 衛 門
" 18. 12. 3	本 多 鼎 介	" 18. 12. 3	竹 尾 茂	" 13. 12. 7	田 保 仁 左 衛 門		
" 19. 9. 6	永 田 定 右 衛 門			" 14. 10. 16	酒 井 利 雄	" 14. 10. 16	若 泉 孝 治
" 20. 12. 13	永 田 定 右 衛 門	" 20. 12. 13	岡 部 廣	" 17. 7. 8	松 田 輝 治	" 20. 12. 21	山 川 登
" 22. 2. 1	杉 田 定 一	" 22. 2. 1	永 田 定 右 衛 門	" 22. 5. 21	野 村 栄 太 郎	" 22. 5. 21	高 波 武 右 衛 門
" 23. 3. 26	杉 田 定 一	" 23. 3. 26	永 田 定 右 衛 門	" 23. 4. 30	高 波 武 右 衛 門	" 23. 4. 30	渡 辺 捨 吉
" 23. 10. 27	山 田 卓 介	" 23. 10. 27	柴 田 仁 兵 衛	" 24. 5. 28	勝 見 厚	" 24. 5. 28	吉 村 直 之
" 24. 9. 15	山 田 卓 介	" 24. 9. 15	高 橋 毛 一			" 24. 12. 26	谷 口 敬 三
		" 25. 11. 16	竹 尾 茂	" 25. 6. 15	野 村 栄 太 郎	" 25. 6. 15	玉 木 一 馬
" 26. 8. 31	山 田 卓 介	" 26. 8. 31	奥 田 與 兵 衛	" 26. 5. 21	杉 山 孝 二	" 26. 5. 21	長 谷 川 清
		" 28. 9. 16	佐 々 木 治 太 夫	" 27. 5. 17	市 橋 勘 左 衛 門		
" 30. 8. 31	市 橋 保 治 郎	" 30. 8. 31	藤 井 五 郎 兵 衛	" 28. 10. 27	長 谷 川 清	" 28. 10. 27	山 崎 正 一
" 30. 10. 16	片 山 政 治 郎	" 30. 10. 16	伊 崎 源 六	" 30. 5. 20	寺 田 常 吉	" 30. 5. 20	脇 坂 貞 二 郎
" 32. 10. 7	鷺 田 土 三 郎	" 32. 10. 7	熊 谷 五 右 衛 門	" 31. 12. 26	今 沢 東	" 31. 12. 26	親 崎 繁
" 36. 10. 22	中 山 義 樹	" 36. 10. 22	山 口 一 誘	" 33. 4. 1	山 崎 正 一	" 33. 3. 31	西 山 光 治
" 37. 11. 19	義 江 市 郎 右 衛 門			" 34. 5. 13	麻 王 傳 兵 衛	" 34. 5. 13	揚 原 新 十 郎
" 38. 11. 10	大 橋 松 二 郎			" 35. 6. 29	笠 羽 清 右 衛 門	" 35. 6. 29	飯 田 彦 太 郎
" 40. 10. 21	吉 田 圓 助	" 40. 10. 21	松 井 文 太 郎	" 36. 12. 20	竹 内 武	" 36. 12. 20	藤 堂 作 衛
" 41. 9. 14	熊 谷 五 右 衛 門	" 41. 9. 14	林 謙 治 郎	" 37. 11. 10	山 本 治	" 37. 11. 10	芝 田 竹 次 郎
		" 43. 11. 7	藤 田 惣 左 衛 門	" 38. 5. 13	揚 原 新 十 郎	" 38. 5. 13	田 中 作 太 夫
" 44. 10. 15	大 橋 松 二 郎	" 44. 10. 15	植 村 善 四 郎	" 39. 5. 28	山 本 宇 平	" 39. 5. 28	高 木 正 二
大正元. 12. 5	植 村 善 四 郎	大正元. 12. 5	高 波 武 右 衛 門	" 40. 7. 10	吉 村 直 之	" 40. 7. 10	笠 原 武
" 4. 10. 13	廣 江 幸 吉	" 4. 10. 13	池 田 七 郎 兵 衛	" 41. 6. 28	山 本 治	" 41. 6. 28	高 木 孝 一
" 5. 11. 14	池 田 七 郎 兵 衛	" 5. 11. 14	内 田 忠 治 郎			" 41. 12. 17	寺 田 儀 一
		" 6. 11. 2	廣 部 徳 寿	" 42. 5. 20	笠 羽 清 右 衛 門	" 42. 5. 20	大 月 恭 一
" 8. 10. 18	池 田 七 郎 兵 衛	" 8. 10. 18	井 崎 清 二	" 46. 5. 20	吉 村 直 之	" 46. 5. 20	山 本 順 一
" 9. 11. 18	藤 田 一	" 9. 11. 18	前 田 三 右 三 郎	" 47. 5. 26	高 木 孝 一	" 47. 5. 26	田 辺 義 典
" 10. 11. 18	義 江 民 治			" 48. 6. 26	高 木 正 二	" 48. 6. 26	北 川 昭 治
" 11. 11. 25	義 江 民 治	" 11. 11. 25	森 川 惣 兵 衛	" 50. 6. 20	別 田 重 雄	" 50. 6. 20	牧 野 忠 兵 衛
" 12. 10. 14	窪 田 彦 左 衛 門	" 12. 10. 14	藤 田 稔			" 51. 9. 24	関 捨 男

(つづき)

議 長		副 議 長		議 長		副 議 長	
就任年月日	氏 名	就任年月日	氏 名	就任年月日	氏 名	就任年月日	氏 名
昭和52. 6. 2	桑 森 邦 夫	昭和52. 11. 8	柳 原 啓 司	平成19. 5. 9	石 川 与三吉	平成19. 5. 9	中 川 平 一
" 53. 6. 14	北 川 昭 治	" 53. 6. 14	田 中 伝	" 20. 9. 17	山 岸 猛 夫	" 20. 9. 17	一 瀬 明 宏
" 54. 5. 10	山 本 順 一	" 54. 5. 10	武 内 重 正	" 21. 9. 9	斉 藤 新 緑	" 21. 9. 9	渡 辺 政 士
" 55. 6. 30	東 郷 重 三	" 55. 6. 30	大 西 信 乃	" 22. 9. 7	中 川 平 一	" 22. 9. 7	小 泉 剛 康
" 56. 7. 9	坪 川 貞 純	" 56. 7. 9	吉 田 慶 三	" 23. 5. 11	田 中 敏 幸	" 23. 5. 11	吉 田 伊三郎
" 57. 6. 14	関 捨 男	" 57. 6. 14	関 文 治			" 24. 6. 20	松 井 拓 夫
" 58. 5. 12	池 端 昭 夫	" 58. 5. 12	松 田 幸 彦	" 24. 9. 14	吉 田 伊三郎		
		" 59. 12. 21	荒 井 公 一			" 25. 6. 18	田 村 康 夫
" 60. 6. 26	今 村 重 治	" 60. 6. 26	山 崎 正 昭	" 25. 9. 18	笹 岡 一 彦		
" 62. 5. 18	吉 田 慶 三	" 62. 5. 18	宇 野 繁 太 郎	" 26. 6. 18	田 村 康 夫	" 26. 6. 18	松 田 泰 典
" 63. 7. 14	松 田 幸 彦	" 63. 7. 14	岩 崎 邦 夫	" 27. 5. 12	仲 倉 典 克	" 27. 5. 12	大 久 保 衛
平成元. 6. 23	中 井 石 男	平成元. 6. 23	中 島 弥 昌			" 28. 5. 10	畑 孝 幸
" 2. 6. 20	吉 田 正 人	" 2. 6. 20	池 田 熊 蔵	" 28. 9. 12	松 井 拓 夫		
" 2. 8. 27	岩 崎 邦 夫			" 29. 5. 10	松 田 泰 典	" 29. 5. 10	大 森 哲 男
" 3. 5. 8	山 崎 正 昭	" 3. 5. 8	西 村 由 夫	" 30. 5. 11	山 本 文 雄	" 30. 5. 11	鈴 木 宏 紀
" 4. 3. 6	小 棹 博	" 4. 6. 23	山 本 文 雄	令和元. 5. 16	田 中 宏 典	令和元. 5. 16	小 寺 惣 吉
" 5. 10. 7	宇 野 繁 太 郎	" 5. 10. 7	美 濃 美 雄				
" 6. 7. 7	池 田 熊 蔵	" 6. 7. 7	吉 田 忠 智				
" 7. 5. 10	中 島 弥 昌	" 7. 5. 10	関 孝 治				
" 8. 6. 24	池 田 俊 男	" 8. 6. 24	池 端 忠 好				
" 9. 6. 19	見 城 一 宣	" 9. 6. 19	山 本 芳 男				
" 10. 9. 21	坂 川 優	" 10. 9. 21	村 上 利 夫				
" 11. 5. 11	山 本 文 雄	" 11. 5. 11	大 戸 好 夫				
" 12. 6. 28	美 濃 美 雄	" 12. 6. 28	石 川 与三吉				
" 13. 6. 19	西 村 由 夫	" 13. 6. 19	屋 敷 勇				
" 14. 6. 18	関 孝 治	" 14. 6. 18	久 保 新 六				
		" 14. 8. 1	前 田 康 博				
" 15. 5. 13	山 本 芳 男	" 15. 5. 13	松 崎 晃 治				
		" 16. 3. 17	田 中 敏 幸				
" 16. 9. 17	前 田 康 博	" 17. 3. 18	山 岸 猛 夫				
" 17. 9. 14	松 崎 晃 治	" 18. 3. 17	斉 藤 新 緑				
" 18. 9. 13	屋 敷 勇						

## 4 都道府県主要統計

	面積 1) 2)	世帯数	人 口			人口密度	事 業 所 3)	
			総 数	男	女		事業所数	従業者数
	km <sup>2</sup>	世帯	人	人	人	人/km <sup>2</sup>		人
全 国	377,974.17	53,448,685	127,094,745	61,841,738	65,253,007	340.8	5,340,783	56,872,826
北海道	83,423.83	2,444,810	5,381,733	2,537,089	2,844,644	68.6	224,718	2,165,925
青森	9,645.65	510,945	1,308,265	614,694	693,571	135.6	58,116	498,988
岩手	15,275.01	493,049	1,279,594	615,584	664,010	83.8	58,415	525,264
宮城*	7,282.23	944,720	2,333,899	1,140,167	1,193,732	320.5	97,974	1,006,886
秋田	11,637.52	388,560	1,023,119	480,336	542,783	87.9	48,769	413,719
山形*	9,323.15	393,396	1,123,891	540,226	583,665	120.5	55,778	475,435
福島	13,783.90	737,598	1,914,039	945,660	968,379	138.9	85,960	806,130
茨城	6,097.33	1,124,349	2,916,976	1,453,594	1,463,382	478.4	115,007	1,233,534
栃木	6,408.09	763,097	1,974,255	981,626	992,629	308.1	86,088	878,756
群馬	6,362.28	773,952	1,973,115	973,283	999,832	310.1	90,231	900,921
埼玉*	3,797.75	2,971,659	7,266,534	3,628,418	3,638,116	1,913.4	240,542	2,575,544
千葉*	5,157.61	2,609,132	6,222,666	3,095,860	3,126,806	1,206.5	188,740	2,114,259
東京都	2,193.96	6,701,122	13,515,271	6,666,690	6,848,581	6,168.7	621,671	9,005,511
神奈川*	2,416.16	3,979,278	9,126,214	4,558,978	4,567,236	3,777.7	287,942	3,464,316
新潟*	12,584.23	848,150	2,304,264	1,115,413	1,188,851	183.1	112,948	1,025,630
富山*	4,247.61	391,171	1,066,328	515,147	551,181	251.0	51,785	504,554
石川	4,186.05	453,368	1,154,008	558,589	595,419	275.7	59,770	541,030
福井	4,190.52	279,687	786,740	381,474	405,266	187.7	41,644	377,238
山梨*	4,465.27	330,976	834,930	408,327	426,603	187.0	42,387	366,320
長野*	13,561.56	807,108	2,098,804	1,022,129	1,076,675	154.8	106,030	928,421
岐阜*	10,621.29	753,212	2,031,903	983,850	1,048,053	191.3	98,527	880,780
静岡*	7,777.35	1,429,600	3,700,305	1,820,993	1,879,312	475.8	172,031	1,712,983
愛知*	5,172.96	3,063,833	7,483,128	3,740,844	3,742,284	1,446.7	309,867	3,749,904
三重*	5,774.42	720,292	1,815,865	883,516	932,349	314.5	77,168	801,130
滋賀*	4,017.38	537,550	1,412,916	696,941	715,975	351.7	55,262	602,600
京都	4,612.20	1,152,902	2,610,353	1,248,972	1,361,381	566.0	113,774	1,137,370
大阪	1,905.29	3,923,887	8,839,469	4,256,049	4,583,420	4,639.8	392,940	4,393,139
兵庫県	8,400.95	2,315,200	5,534,800	2,641,561	2,893,239	658.8	214,169	2,203,102
奈良	3,690.94	530,221	1,364,316	643,946	720,370	369.6	46,487	434,135
和歌山	4,724.65	392,332	963,579	453,216	510,363	203.9	47,247	377,605
鳥取	3,507.14	216,894	573,441	273,705	299,736	163.5	25,718	230,700
島根*	6,708.27	265,008	694,352	333,112	361,240	103.5	34,987	290,557
岡山*	7,114.33	772,977	1,921,525	922,226	999,299	270.1	79,870	820,656
広島	8,479.61	1,211,425	2,843,990	1,376,211	1,467,779	335.4	127,057	1,302,074
山口	6,112.53	598,834	1,404,729	665,008	739,721	229.8	61,385	577,791
徳島	4,146.75	305,754	755,733	359,790	395,943	182.3	35,853	301,688
香川*	1,876.78	398,551	976,263	472,308	503,955	520.2	46,774	429,167
愛媛	5,676.24	591,972	1,385,262	654,380	730,882	244.1	63,310	566,761
高知	7,103.63	319,011	728,276	342,672	385,604	102.5	35,366	279,196
福岡*	4,986.51	2,201,037	5,101,556	2,410,418	2,691,138	1,023.1	212,649	2,236,269
佐賀	2,440.70	302,109	832,832	393,073	439,759	341.2	37,479	354,733
長崎	4,130.90	560,720	1,377,187	645,763	731,424	333.3	62,028	536,782
熊本*	7,409.50	704,730	1,786,170	841,046	945,124	241.1	72,144	690,992
大分*	6,340.73	486,535	1,166,338	551,932	614,406	183.9	52,973	483,206
宮崎*	7,735.32	462,858	1,104,069	519,242	584,827	142.7	51,475	448,050
鹿児島*	9,187.02	724,690	1,648,177	773,061	875,116	179.4	75,443	669,456
沖縄	2,281.05	560,424	1,433,566	704,619	728,947	628.4	64,285	553,619
	30.10.1		27.10.1				28.6.1	
	国土交通省国土 地理院「全国都 道府県市区町村 別面積調」		総務省統計局「国勢調査」				総務省統計局・経済産業省 「経済センサス-活動調査」	

(注) 1. 全国の面積には、境界未定のため県計に含まれない面積 (12,780.26km<sup>2</sup>) を含む。

2. \*は境界未定地域を含む。

3. 事業内容不詳を含まない民営事業所数。

	農 業							森 林 面 積 ha
	総農家数 <small>(販売農家+自給的農家)</small>	専 業 農 家	農家世帯員数 <small>(販売農家)</small>	耕 地 面 積 ha	水 稲		農 業 産 出 額 億円	
					作 付 面 積 ha	収 穫 量 t		
全 国	2,155,082	442,805	4,880,368	4,397,000	1,470,000	7,780,000	91,283	24,432,757
北 海 道	44,433	26,597	143,404	1,144,000	104,000	514,800	12,593	5,321,686
青 森 県	44,781	13,309	130,834	150,500	44,200	263,400	3,222	615,721
岩 手 県	66,099	11,519	173,476	149,800	50,300	273,100	2,727	1,144,016
宮 城 県	52,350	7,865	152,162	126,300	67,400	371,400	1,939	406,880
秋 田 県	49,048	9,461	145,046	147,100	87,700	491,100	1,843	820,054
山 形 県	46,224	7,891	135,002	117,300	64,500	374,100	2,480	640,528
福 島 県	75,338	12,078	212,372	139,600	64,900	364,100	2,113	936,474
茨 城 県	87,678	16,887	221,633	164,600	68,400	358,400	4,508	188,983
栃 木 県	55,446	10,380	156,358	122,600	58,500	321,800	2,871	340,787
群 馬 県	50,084	10,416	90,355	67,600	15,600	78,900	2,454	405,837
埼 玉 県	64,178	12,474	133,601	74,500	31,900	155,400	1,758	121,041
千 葉 県	62,636	13,474	167,666	124,600	55,600	301,400	4,259	156,546
東 京 都	11,222	2,613	20,996	6,720	133	555	240	76,285
神 奈 川 県	24,552	5,031	48,082	18,800	3,080	15,200	697	93,750
新 潟 県	78,453	10,781	217,998	169,600	118,200	627,600	2,462	799,290
富 山 県	23,798	2,711	67,058	58,300	37,300	205,900	651	240,479
石 川 県	21,087	3,424	47,781	41,000	25,100	130,300	545	276,418
福 井 県	22,872	2,468	63,487	40,100	25,000	132,500	470	309,689
山 梨 県	32,543	7,331	54,593	23,500	4,900	26,600	953	347,233
長 野 県	104,759	17,229	185,033	106,100	32,200	199,000	2,616	1,023,360
岐 阜 県	60,790	5,770	113,037	55,700	22,500	107,600	1,104	838,912
静 岡 県	61,093	9,891	126,098	64,100	15,800	79,900	2,120	490,911
愛 知 県	73,833	11,105	141,734	74,200	27,600	137,700	3,115	218,342
三 重 県	42,921	6,633	96,259	58,400	27,500	137,200	1,113	371,246
滋 賀 県	29,020	3,767	77,549	51,500	31,700	162,300	641	202,804
京 都 府	30,723	5,715	60,790	29,900	14,500	72,800	704	342,350
大 阪 府	23,983	2,860	33,595	12,700	5,010	24,700	332	57,278
兵 庫 県	81,416	11,069	169,416	73,400	37,000	182,000	1,544	560,661
奈 良 県	25,594	3,832	47,666	20,200	8,580	44,100	407	283,468
和 歌 山 県	29,713	9,732	69,537	32,200	6,430	31,600	1,158	360,931
鳥 取 県	27,713	4,656	68,377	34,300	12,800	63,700	743	257,118
島 根 県	33,513	4,290	70,392	36,600	17,500	91,700	612	519,874
岡 山 県	62,592	11,476	124,585	64,500	30,200	156,100	1,401	483,764
広 島 県	56,673	10,421	87,341	54,100	23,400	122,900	1,187	608,812
山 口 県	35,542	7,978	59,667	46,400	19,800	103,400	654	437,496
徳 島 県	30,767	7,304	63,003	28,800	11,400	53,600	981	312,010
香 川 県	35,163	6,505	70,957	29,900	12,500	59,900	817	86,988
愛 媛 県	42,252	11,952	79,736	48,000	13,900	69,200	1,233	399,275
高 知 県	25,345	8,008	48,680	27,000	11,500	50,700	1,170	591,809
福 岡 県	52,704	13,376	123,287	80,300	35,300	182,900	2,124	222,012
佐 賀 県	22,033	4,935	63,763	51,100	24,300	129,300	1,277	110,387
長 崎 県	33,802	8,065	77,333	46,300	11,500	57,400	1,499	241,469
熊 本 県	58,414	16,927	149,816	110,700	33,300	176,200	3,406	447,610
大 分 県	39,475	10,089	76,008	55,100	20,700	103,700	1,259	447,966
宮 崎 県	38,428	13,499	80,162	66,000	16,100	79,400	3,429	586,525
鹿 児 島 県	63,943	21,514	97,001	116,000	19,200	92,400	4,863	582,415
沖 縄 県	20,056	7,497	37,642	37,500	716	2,200	988	105,267
	27.2.1			30.7.15	30年産		30年	27.2.1
	農林水産省「農林業センサス」			農林水産省「耕地及び作付面積統計」	農林水産省「作物統計」		農林水産省「生産農業所得統計」	農林水産省「農林業センサス」

漁 業			商 業			鉱 工 業
経営体数 (海面漁業)	漁獲量 (海面漁業)	産出額 (海面漁業)	事業所数	従業者数	年間販売額	工業(4人以上)
						事業所数
	t	百万円		人	百万円	
94,507	3,359,530	962,690	1,355,060	11,596,089	581,626,347	188,249
12,882	876,625	244,306	56,213	463,132	18,891,672	5,080
4,501	90,344	42,996	15,799	109,938	3,380,400	1,368
3,365	90,087	29,842	15,404	106,297	3,500,563	2,087
2,311	184,738	56,326	27,102	221,672	12,150,612	2,629
758	6,193	2,945	13,034	84,392	2,395,670	1,758
359	3,937	2,476	14,496	91,602	2,588,088	2,482
14	50,033	10,105	22,064	151,436	4,900,851	3,559
413	259,031	x	29,144	228,230	7,163,703	5,043
-	-	-	21,883	161,579	5,825,480	4,210
-	-	-	21,846	164,713	7,267,017	4,763
-	-	-	56,851	533,415	18,348,148	10,902
2,441	132,726	25,719	47,017	432,698	13,505,209	4,774
604	46,849	x	150,728	1,948,599	199,686,845	10,322
1,157	32,606	18,401	66,274	663,878	22,544,023	7,604
1,798	29,323	13,074	29,006	207,932	7,015,651	5,312
301	41,575	11,097	13,858	91,866	3,310,970	2,700
1,718	62,071	17,994	15,088	109,182	4,161,877	2,858
1,012	11,317	8,379	10,543	71,122	2,075,290	2,124
-	-	-	9,999	68,143	1,952,603	1,738
-	-	-	24,779	174,745	5,846,310	4,932
-	-	-	24,132	168,671	4,840,460	5,621
2,678	195,419	57,860	43,072	307,303	11,493,570	9,138
2,348	61,727	12,632	77,110	724,971	43,725,792	15,576
4,118	131,881	29,096	19,577	143,100	3,993,476	3,447
-	-	-	13,178	107,015	2,682,280	2,691
814	11,049	3,021	29,033	241,678	7,805,858	4,215
589	8,581	4,271	99,597	984,920	60,033,379	15,784
3,168	40,096	27,316	54,143	441,070	15,945,717	7,798
-	-	-	12,047	90,499	2,100,284	1,881
2,033	15,197	8,462	12,878	78,128	2,243,015	1,699
669	83,104	19,228	6,938	47,136	1,333,286	825
1,929	113,094	21,557	9,349	56,263	1,576,844	1,122
1,183	3,149	2,371	21,434	164,813	5,637,082	3,186
2,538	15,660	7,354	33,337	268,104	12,476,488	4,802
3,618	25,539	13,775	17,063	115,813	3,130,851	1,709
1,599	9,952	5,810	9,451	60,017	1,661,608	1,137
1,591	18,917	7,800	12,673	91,751	3,788,362	1,847
4,045	75,487	23,766	17,077	116,560	4,039,818	2,152
2,244	73,243	28,569	9,926	61,193	1,627,627	1,146
2,734	29,196	12,407	59,520	481,314	22,834,731	5,219
1,871	8,404	4,849	10,278	68,363	1,756,466	1,326
7,690	290,591	67,887	17,542	111,140	3,242,019	1,638
3,467	17,831	6,308	19,897	139,011	4,292,321	2,022
2,371	31,562	12,285	14,115	95,817	2,579,946	1,459
1,153	103,281	24,665	13,629	91,773	2,909,552	1,411
3,807	63,560	24,615	21,093	139,235	4,449,162	2,035
2,616	15,555	12,371	15,843	115,860	2,915,374	1,118
25年	29年	28.6.1	27年実績	30.6.1		
農林水産省「漁業センサス」	農林水産省「漁業・養殖業生産統計年報」「漁業産出額」	総務省統計局・経済産業省「経済センサス-活動調査」		経済産業省「工業統計調査」		



	鉱工業		汚水 処理人口 普及率	道路実延長 (現道)	教			
	工業(4人以上)				小学校		中学校	
	従業者数	製造品出荷額等			学校数	児童数	学校数	生徒数
人	百万円	%	km	校	人	校	人	
全 国	7,697,321	319,166,725	91.4	1,215,842.7	19,892	6,427,867	10,270	3,251,670
北海道	167,634	6,130,693	95.5	89,693.3	1,045	243,511	597	126,986
青森	56,739	1,912,133	80.0	19,997.2	287	58,394	162	32,137
岩手	86,662	2,525,650	81.6	33,103.1	316	59,253	164	31,732
宮城	117,177	4,469,649	91.8	25,199.2	385	116,636	209	59,344
秋田	63,009	1,375,450	87.4	23,657.8	199	42,670	115	23,034
山形	101,074	2,898,660	92.6	16,630.6	252	53,308	101	28,417
福島	158,584	5,120,375	82.8	38,883.1	448	90,011	230	49,650
茨城	271,055	12,279,488	84.8	55,363.5	488	144,247	225	75,330
栃木	206,152	9,233,280	87.0	25,323.0	363	100,932	164	52,936
群馬	211,738	9,029,035	81.3	34,870.8	312	100,922	168	52,809
埼玉県	396,691	13,507,456	92.2	47,056.4	817	372,763	446	186,891
千葉県	207,400	12,126,270	88.6	40,785.8	803	315,874	402	157,979
東京都	251,310	7,628,318	99.8	24,269.2	1,332	609,512	804	300,085
神奈川県	359,025	17,956,427	98.1	25,672.6	888	461,304	477	225,555
新潟県	187,330	4,865,827	87.8	37,217.2	465	109,403	234	55,315
富山県	124,909	3,863,544	96.8	13,878.3	190	50,907	82	27,879
石川県	104,419	3,020,576	94.2	13,097.6	208	59,610	89	30,699
福井県	73,300	2,106,160	96.1	10,863.4	200	41,801	82	21,304
山梨県	73,146	2,532,665	83.2	11,101.0	181	40,848	93	22,020
長野県	202,731	6,168,135	98.0	47,751.9	370	108,014	196	56,800
岐阜県	201,329	5,627,149	92.4	30,602.7	371	107,902	188	56,160
静岡県	405,154	16,787,113	81.4	36,709.6	508	192,601	294	99,221
愛知県	846,075	46,968,055	91.0	50,226.9	976	416,159	444	206,910
三重県	200,475	10,503,438	85.3	25,213.8	375	95,086	170	48,625
滋賀県	158,175	7,793,596	98.7	12,388.5	223	82,283	106	40,961
京都府	144,940	5,735,817	98.2	15,607.1	385	125,952	192	66,035
大阪府	443,034	16,995,712	97.9	19,559.5	1,004	438,974	525	225,305
兵庫県	361,956	15,665,881	98.9	36,417.3	764	290,093	387	145,111
奈良県	61,556	2,091,690	89.9	12,713.7	207	69,369	115	36,791
和歌山県	53,037	2,664,674	65.1	13,728.8	255	46,029	131	24,480
鳥取県	33,874	803,989	94.1	8,845.8	125	28,939	60	15,063
島根県	41,542	1,172,090	80.6	18,149.5	203	34,801	100	17,596
岡山県	145,720	7,603,182	86.9	32,032.1	392	101,099	164	51,267
広島県	216,899	10,171,291	88.4	28,813.5	485	151,779	268	75,049
山口県	93,054	6,109,748	87.2	16,446.4	310	68,208	166	34,467
徳島県	47,398	1,780,840	61.8	15,172.7	192	35,645	89	18,534
香川県	69,578	2,576,333	77.7	10,200.7	165	51,126	76	26,389
愛媛県	77,264	4,178,495	79.2	18,226.1	284	69,473	134	33,942
高知県	26,069	580,975	73.8	14,104.3	233	33,127	129	17,432
福岡県	219,552	9,738,415	92.6	37,633.4	741	281,424	367	134,450
佐賀県	61,207	1,865,551	83.8	10,949.2	164	45,416	92	23,256
長崎県	57,358	1,829,520	80.9	18,028.5	330	71,277	189	36,501
熊本県	92,874	2,839,232	87.0	25,964.3	349	97,951	173	48,186
大宮	66,570	4,094,974	76.9	18,348.0	272	59,233	138	29,373
分崎	56,066	1,691,666	85.9	19,981.4	242	61,593	138	30,095
鹿嶋	70,438	2,067,643	81.1	27,247.0	517	91,129	238	45,395
沖縄	26,042	479,865	86.1	8,116.9	271	101,279	157	48,174
	30.6.1	29年実績	30年度末	30.4.1	文部科学省「学校基本調査報告書」			
	経済産業省「工業統計調査」		国土交通省 農林水産省 環境省 「都道府県別汚水 処理人口普及状況」	国土交通省 「道路統計年 報」				

育						文 化	
高 等 学 校		大学(短大・高専を含む)		進 学 率		新 聞 発 行 部 数 4)	テ レ ビ 契 約 数
学 校 数	生 徒 数	学 校 数	学 生 数	中 学 校 から 高 校 等 へ	高 校 から 大 学 等 へ		
校	人	校	人	%	%	部	件
4,897	3,235,661	1,170	3,085,661	98.8	54.7	37,811,248	44,714,066
280	125,164	58	97,996	98.9	45.5	1,646,829	1,929,582
77	34,902	16	18,451	99.2	46.9	413,842	501,372
80	33,689	12	14,544	99.5	44.6	347,051	480,655
94	59,942	20	61,017	99.3	49.3	611,385	828,136
54	23,947	12	11,654	99.0	45.3	322,493	401,350
61	30,160	10	15,247	99.5	45.3	364,545	398,388
111	50,924	14	18,317	98.3	46.3	616,346	672,753
121	77,044	14	40,908	98.8	50.6	936,530	993,970
75	53,276	16	25,108	98.9	52.5	636,063	705,855
79	52,160	23	36,790	98.9	51.9	710,415	702,303
194	175,655	40	122,740	99.0	57.2	2,039,174	2,472,479
183	150,698	36	117,052	98.9	55.7	1,739,608	2,170,223
429	314,385	178	774,527	98.7	64.7	3,839,118	4,788,441
235	206,716	44	199,955	99.1	61.0	2,491,949	3,239,463
102	56,649	25	34,057	99.6	46.4	664,006	861,330
53	28,286	8	14,301	99.4	51.9	391,339	385,552
56	31,987	20	34,022	99.4	55.1	441,533	432,405
35	22,265	9	12,964	99.3	56.8	260,361	274,170
42	24,592	10	18,347	98.7	57.2	288,800	311,422
100	57,224	20	21,741	99.1	47.7	772,770	802,151
81	55,400	24	26,969	99.0	55.5	640,144	711,251
138	98,846	18	39,759	98.6	53.0	1,113,035	1,364,455
221	197,385	73	201,907	98.5	58.2	2,169,694	2,657,993
70	48,350	14	19,524	98.7	50.6	432,142	645,337
56	39,473	11	34,631	99.1	54.6	559,450	465,764
105	70,815	47	167,321	99.3	65.9	840,641	907,572
260	226,957	80	255,241	98.5	59.5	2,774,956	2,765,677
205	139,953	56	134,365	98.8	60.6	1,736,118	1,826,037
53	35,745	16	25,537	99.0	58.2	510,490	442,933
47	26,489	5	9,963	99.3	47.8	311,199	351,004
32	15,033	5	9,492	98.7	43.8	216,534	212,657
47	18,590	4	9,126	98.9	46.7	266,196	267,808
86	53,688	27	46,348	98.7	51.0	545,502	686,951
131	71,948	27	65,180	98.6	60.6	872,840	1,095,129
79	33,868	18	23,852	98.2	44.1	496,578	564,837
39	19,075	8	15,797	99.1	52.0	255,844	258,875
40	26,479	7	12,360	98.7	52.2	314,752	354,394
66	33,942	12	20,502	98.8	53.7	376,158	519,660
47	19,060	6	11,316	98.6	49.3	196,831	272,381
165	130,736	56	132,162	98.2	53.5	1,336,607	1,767,813
51	24,527	5	9,652	98.1	44.7	217,041	280,258
79	37,694	11	20,937	99.3	45.0	348,352	515,635
76	47,590	12	30,110	99.2	46.8	381,516	602,965
55	31,329	11	19,170	99.1	47.9	330,508	407,089
54	31,318	10	12,752	98.4	46.0	318,379	398,388
89	45,985	11	20,388	98.9	44.2	350,472	642,815
64	45,721	11	21,562	97.4	39.7	346,026	376,388
30.5.1						令和元年10月	31.3.31
						日本新聞協会	日本放送協会

(注) 4. 全国の新聞発行部数には海外分(19,086部)を含む。

	医 療			交 通 事 故			犯 罪		自 動 車 保 有 台 数	
	施 設 等		医 師 数	発 生 件 数	死 者 数	負 傷 者 数	刑 法 犯 認 知 件 数	刑 法 犯 検 挙 件 数	総 数	登 録 車 両
	病 院 数	一 般 診 療 所 数								
全 国	8,372	102,105	327,210	430,601	3,532	525,846	817,338	309,409	81,789,318	47,332,790
北 海 道	555	3,392	13,425	9,931	141	11,494	25,459	10,777	3,774,027	2,466,777
青 森 県	95	885	2,712	2,966	45	3,649	4,060	2,331	1,006,449	524,530
岩 手 県	93	882	2,673	1,982	59	2,412	3,458	1,710	1,031,408	541,661
宮 城 県	139	1,673	5,792	6,815	56	8,509	13,755	6,226	1,705,292	1,014,369
秋 田 県	69	814	2,413	1,784	42	2,144	2,460	1,794	812,349	419,450
山 形 県	68	919	2,614	5,097	51	6,199	3,614	2,618	935,215	497,039
福 島 県	128	1,351	3,993	4,592	75	5,482	10,277	4,341	1,657,793	939,748
茨 城 県	173	1,738	5,682	8,682	122	10,965	22,550	8,181	2,612,377	1,591,627
栃 木 県	106	1,458	4,592	4,764	89	5,956	11,346	4,787	1,732,634	1,054,420
群 馬 県	130	1,550	4,654	13,087	64	16,727	12,201	6,110	1,801,022	1,039,740
埼 千 東 奈 新	345	4,328	12,928	24,123	175	29,094	60,001	18,433	4,131,569	2,606,342
玉 葉 京 川 新	287	3,791	12,586	17,374	186	21,160	46,698	14,597	3,652,956	2,348,425
京 川 新	647	13,429	45,392	32,590	143	37,443	114,492	37,579	4,414,981	3,132,407
神 奈 川 県	340	6,739	20,254	26,212	162	31,021	46,780	20,062	4,018,887	2,742,537
新 潟 県	128	1,671	4,727	3,799	102	4,453	11,137	5,527	1,845,161	963,800
富 石 福 山 長	107	764	2,808	2,839	54	3,300	4,846	2,640	902,339	513,977
山 川 井 梨 野	94	873	3,430	2,642	28	3,085	4,722	2,146	914,544	538,350
福 山 県	67	575	2,057	1,398	41	1,589	3,197	1,786	669,723	367,749
山 梨 県	60	695	2,016	3,562	37	4,580	4,123	1,918	759,845	394,876
長 野 県	128	1,574	5,035	7,250	66	8,817	8,825	4,163	1,907,732	964,253
岐 静 愛 三 滋	100	1,590	4,416	4,860	91	6,394	13,232	4,956	1,687,667	967,725
阜 岡 知 重 賀	178	2,718	7,948	28,402	104	36,770	19,659	8,078	2,893,838	1,606,152
知 重 賀	323	5,404	16,894	35,258	189	42,548	55,080	18,687	5,282,965	3,439,154
重 賀 県	94	1,529	4,159	4,687	87	6,136	11,247	4,964	1,521,312	823,563
滋 賀 県	57	1,089	3,386	4,212	39	5,361	7,967	3,340	1,039,045	543,006
京 大 兵 奈 和	167	2,461	8,847	6,142	52	7,258	16,821	5,736	1,338,224	765,616
都 阪 庫 良 山	517	8,481	25,552	34,382	147	40,933	95,558	21,485	3,776,494	2,377,739
良 山 県	353	5,071	14,463	24,667	152	29,945	44,233	15,872	3,034,057	1,799,511
山 歌 県	79	1,211	3,582	4,016	45	5,013	7,764	4,437	835,112	455,393
和 歌 山 県	83	1,034	2,915	2,270	36	2,761	4,848	2,891	754,789	332,436
鳥 島 岡 広 山	44	502	1,828	869	20	1,029	2,110	1,412	466,823	216,384
島 岡 県	49	723	2,050	1,023	20	1,212	2,631	1,682	555,173	254,862
岡 山 県	163	1,654	6,088	5,902	68	6,873	9,509	4,266	1,544,120	772,742
広 島 県	240	2,550	7,609	7,582	92	9,277	14,311	6,182	1,906,196	1,014,466
山 口 県	145	1,263	3,675	4,010	52	4,921	5,419	2,964	1,074,100	547,555
徳 香 愛 高 福	109	730	2,552	2,809	31	3,460	3,094	1,691	621,197	304,685
香 川 媛 知 岡	89	822	2,852	5,168	44	6,243	5,222	2,646	789,006	388,609
媛 知 岡	141	1,244	3,773	3,487	59	4,055	8,626	4,074	1,021,523	472,645
高 岡 県	126	560	2,308	1,613	29	1,791	4,052	1,652	562,916	242,828
福 岡 県	460	4,699	16,310	31,279	136	41,158	36,701	15,114	3,397,868	1,913,992
佐 長 熊 大 宮	103	689	2,383	5,725	30	7,542	3,581	2,286	680,153	321,562
長 崎 本 分 崎	149	1,383	4,300	4,641	36	6,036	3,622	2,394	954,522	408,964
本 分 崎	214	1,463	5,310	4,784	60	6,081	6,932	3,681	1,392,877	695,323
大 宮 県	157	955	3,283	3,610	39	4,609	3,331	1,885	924,027	456,389
宮 崎 県	139	888	2,810	7,446	34	8,224	4,205	2,260	948,320	436,623
鹿 児 島 沖	241	1,397	4,545	5,833	64	6,819	6,704	3,129	1,355,156	618,059
沖 縄 県	93	894	3,589	4,435	38	5,318	6,878	3,919	1,145,535	494,730
	30.10.1		29.12.31	30年			30年		31.3.31	
	厚生労働省「医療施設調査」		厚生労働省「医師・歯科医師・薬剤師調査」	警察庁「交通事故統計」			警察庁「犯罪統計書」		国土交通省「自動車保有車両数統計」「交通関連統計資料集」	

消費者 物価指数 (総合)	家計(二人以上の世帯のうち勤労者世帯) <sup>5)</sup>		労 働	都道府県財政(普通会計決算)		県 民 経 済 計 算	
	1か月間の 平均実収入	1か月間の 平均消費支出	1人平均月額 現金給与額 <sup>6)</sup>	歳 入	歳 出	県 民 所 得	1人当たり 県 民 所 得
	円	円	円	千円	千円	百万円	千円
101.3	558,718	315,314	323,547	50,889,503,989	49,448,460,158	408,389,105	3,217
102.1	544,026	312,713	292,079	2,437,925,058	2,427,419,344	14,004,677	2,617
101.9	456,505	274,905	258,198	692,129,270	670,924,221	3,309,119	2,558
102.3	579,986	337,909	279,079	1,074,872,987	986,984,123	3,470,116	2,737
101.4	459,430	282,266	291,938	1,301,708,423	1,184,973,408	6,818,995	2,926
102.2	592,731	320,858	280,108	600,781,473	590,985,233	2,577,903	2,553
101.3	609,064	334,067	276,336	578,426,667	569,506,636	3,070,056	2,758
101.2	626,585	323,416	290,641	1,563,862,818	1,495,793,305	5,712,479	3,005
101.4	613,896	322,647	323,720	1,055,682,801	1,029,034,715	9,049,322	3,116
100.4	583,741	348,686	302,737	755,740,379	741,534,409	6,524,144	3,318
101.9	492,993	297,263	314,450	736,480,225	727,342,685	6,094,335	3,098
100.9	650,621	356,763	285,940	1,753,196,941	1,743,622,960	21,559,051	2,958
101.1	622,683	359,572	294,295	1,698,938,900	1,673,096,766	18,829,478	3,020
100.9	654,803	360,988	413,275	7,304,356,500	6,827,470,963	72,856,269	5,348
100.8	564,239	313,447	340,402	1,988,742,343	1,960,355,329	29,076,198	3,180
101.4	610,312	328,962	292,669	1,032,500,350	995,621,169	6,459,625	2,826
101.4	618,950	344,535	302,764	495,552,779	476,865,631	3,496,464	3,295
102.2	665,395	359,877	300,491	537,052,547	527,264,987	3,347,307	2,908
101.6	627,568	322,927	306,881	461,396,606	451,217,611	2,470,330	3,157
101.4	537,701	296,315	298,219	462,932,018	446,066,984	2,383,467	2,873
101.8	488,430	297,657	305,085	819,490,230	808,439,310	6,017,568	2,882
100.9	600,728	356,003	284,234	764,531,070	750,933,372	5,667,239	2,803
101.2	615,989	340,985	307,325	1,171,478,994	1,155,598,609	12,168,024	3,300
100.9	565,350	310,656	344,846	2,282,711,847	2,254,887,477	27,270,625	3,633
101.2	551,955	307,460	309,248	688,792,950	676,040,385	5,705,314	3,155
101.7	566,203	309,759	316,991	512,305,768	508,238,077	4,493,590	3,181
101.5	530,158	336,000	292,339	878,651,559	874,877,256	7,623,060	2,926
100.5	484,919	284,890	339,214	2,670,045,873	2,647,594,211	26,993,313	3,056
101.2	450,793	311,451	304,738	1,941,805,730	1,931,111,121	15,983,414	2,896
101.5	608,469	335,203	270,708	498,846,800	492,304,509	3,421,265	2,522
101.4	480,808	248,612	284,072	532,338,463	518,621,711	2,813,369	2,949
102.1	542,066	281,122	273,995	365,535,049	359,247,009	1,370,810	2,407
100.9	606,422	335,919	283,442	493,233,363	473,608,648	1,806,666	2,619
101.1	543,275	315,814	291,890	676,305,039	669,030,178	5,231,583	2,732
101.2	536,087	304,818	318,130	899,318,331	887,433,102	8,705,833	3,068
101.6	551,987	304,349	291,525	625,762,201	615,865,340	4,250,354	3,048
101.7	577,762	332,595	294,624	481,819,916	459,630,411	2,230,185	2,973
101.4	590,902	352,896	298,733	460,728,318	451,403,627	2,863,326	2,945
101	464,758	290,889	273,598	629,499,168	614,958,119	3,651,939	2,656
101	553,526	318,807	268,851	472,385,325	460,710,254	1,850,915	2,567
101.6	539,575	334,820	302,818	1,659,599,934	1,613,717,067	14,291,693	2,800
101.8	587,319	320,661	274,835	443,259,819	433,789,513	2,078,629	2,509
102.4	545,450	300,951	264,870	712,952,443	690,746,272	3,443,316	2,519
101.4	529,127	287,359	272,223	977,425,799	942,850,999	4,465,933	2,517
101.9	598,625	325,288	275,987	583,695,133	561,387,622	3,020,718	2,605
101.4	451,205	282,542	263,601	573,922,251	559,444,108	2,638,189	2,407
101.1	491,848	297,336	259,702	805,010,053	786,055,448	3,951,529	2,414
101.9	403,237	250,820	244,775	735,773,478	723,855,924	3,271,371	2,273
30年平均	30年平均		30年平均	29年度		28年度	
総務省統計局「平成27年基準消費者物価指数」※都道府県庁所在地の結果	総務省統計局「家計調査」※都道府県庁所在地の結果		厚生労働省「毎月勤労統計調査地方調査」	総務省自治財政局「都道府県決算状況調」		内閣府経済社会総合研究所「県民経済計算」	

(注) 5. 農林漁家世帯を含む。 6. 事業所規模5人以上について。

## 5 市町別統計表索引

この表は、市町別の数値を掲載している統計表について一覧にしたものである。

章	表番	表 題
<b>1 土地</b>		
1	8	市町別面積
1	9	地目別土地面積（固定資産概要調書による）
<b>3 人口</b>		
3	3	組替調整した国勢調査人口
3	4	市町別世帯、人口
3	5	市町別、年齢別、男女別人口
3	6	市町別出生、死亡、転入、転出者数
3	7	市町別外国人住民数
3	15	市町別人口動態
<b>4 事業所</b>		
4	3	市町別、産業大分類別事業所数および従業者数（民営）
4	4	市町別従業上の地位、従業者規模別事業所数および従業者数（民営）
<b>5 農業</b>		
5	1	市町別農業経営体の概況
5	2	市町別農家数、農家人口、農業従事者数、農業就業人口
5	3	市町別、年齢別農業就業人口（販売農家）
5	4	市町別耕地面積
5	5	農業生産物（2）市町別水稲、六条大麦、そば、大豆の作付面積および収穫量
5	7	市町別家畜、家きん飼養農家数および頭羽数
5	10	市町別農業用機械所有農家数と所有台数（販売農家）
5	12	市町別農地転用実績
<b>6 林業</b>		
6	1	市町別林業経営体の概況
6	2	市町別林産物生産量（民有林）
6	5	市町別森林面積
<b>7 水産業</b>		
7	2	市町別、男女別・男子年齢階層別漁業就業者数
<b>8 商業・貿易</b>		
8	2	市町別事業所数、従業者数、年間商品販売額
<b>9 鉱工業</b>		
9	5	市町別事業所数、従業者数、製造品出荷額等、有形固定資産投資額（従業者4人以上の事業所）
<b>10 電気・ガス・水道</b>		
10	7	水道普及状況
10	8	上水道の現況
<b>11 住居・建築</b>		
11	2	市町別、一般世帯の住居の種類、住居の所有関係別住居の状態
11	8	公営住宅の状況
<b>12 交通・通信</b>		
12	3	市町別の道路現況
12	13	市町別、車種別自動車台数
12	20	電話施設数
<b>15 労働</b>		
15	7	市町別、産業（大分類）別、男女別15歳以上就業者数

章	表番	表 題
<b>16 税・財政</b>		
16	12	市町別決算
<b>18 社会保障</b>		
18	8	市町別、障害区分別身体障害者数（身体障害者手帳所持者数）
18	20	共同募金（1）地域別募金状況（一般募金・歳末たすけあい募金）
<b>19 公務員・選挙</b>		
19	3	職種別職員数（市町）
19	5	選挙人名簿登録者数
<b>20 教育</b>		
20	2	市町別学校数、教員数、在学者数
20	3	小・中学校の市町別、学年別児童・生徒数
20	19	地方教育費（2）市町別の地方教育費
<b>21 文化・宗教</b>		
21	1	市町別社会教育学級・講座と受講者数
21	2	市町別公民館状況
21	5	テレビ放送受信契約数
21	8	宗教
<b>22 観光</b>		
22	2	市町別季節別観光客入込状況（延べ人数）
22	5	市町別目的別入込状況（延べ人数）
<b>23 保健・衛生</b>		
23	1	市町別医療施設数、医療関係者数
23	5	麻しん・風しん定期予防接種実施状況
23	7	がん検診受診状況
23	12	ごみ および し尿の処理状況
23	13	市町別公害苦情件数
<b>25 災害・事故</b>		
25	2	市町別月別火災発生件数および損害額
25	6	交通事故発生状況（7）市町別（人身事故）