

付 録

1 都 道 府 県 主 要 統 計

	面 積	世帯数	人 口			人口密度	事 業 所		農 業		
			計	男	女		事業所数	従業者数	農 家 数	うち専業	
											戸
全 国	377,581.92	32,140,763	111,939,643	55,090,673	56,848,970	300.5	5,592,448	45,117,035	4,891,360	658,680	
北 海 道	83,513.94	1,623,589	5,338,206	2,621,285	2,716,921	68.0	243,037	2,122,490	130,240	58,510	
青 森 県	8,999.66	387,587	1,468,646	707,232	761,414	152.8	68,455	474,374	108,570	14,180	
岩 手 県	15,094.21	363,677	1,385,563	668,193	717,370	90.7	63,259	463,021	121,210	14,000	
宮 城 県	7,291.01	526,916	1,955,267	960,245	995,022	268.2	90,977	737,575	116,930	8,310	
秋 田 県	11,431.49	320,976	1,232,481	590,492	641,989	106.2	63,226	435,262	114,150	6,100	
山 形 県	9,326.13	303,706	1,220,302	586,918	633,384	130.8	65,935	451,286	104,840	7,740	
福 島 県	13,781.99	502,786	1,970,616	953,449	1,017,167	143.0	95,485	715,423	151,900	16,060	
茨 城 県	6,089.63	590,131	2,342,198	1,159,707	1,182,491	384.6	103,400	781,102	180,270	28,130	
栃 木 県	6,413.79	433,371	1,698,003	834,794	863,209	264.7	89,294	661,687	107,590	12,970	
群 馬 県	6,355.61	459,914	1,756,480	859,364	897,116	276.4	93,057	675,510	107,820	18,550	
埼 玉 県	3,799.32	1,323,713	4,821,340	2,437,128	2,384,212	1,269.0	178,707	1,365,335	132,430	14,570	
千 葉 県	5,119.45	1,152,380	4,149,147	2,095,295	2,053,852	811.2	140,919	1,132,711	144,640	28,570	
東 京 都	2,145.49	3,989,787	11,673,554	5,713,373	5,760,181	5,441.3	683,644	6,815,251	30,380	2,630	
神 奈 川 県	2,391.36	1,906,467	6,397,748	3,187,118	3,110,630	2,676.0	236,913	2,281,965	50,730	6,860	
新 潟 県	12,110.29	608,897	2,391,938	1,260,869	1,231,069	190.2	138,482	992,591	176,220	10,560	
富 山 県	4,252.16	269,323	1,070,791	514,991	555,800	251.8	66,437	477,744	74,400	2,460	
石 川 県	4,196.13	290,183	1,069,872	518,594	551,278	255.0	68,930	470,230	65,800	2,640	
福 井 県	4,188.83	198,933	773,599	373,416	400,183	184.7	51,751	349,224	56,430	2,010	
山 梨 県	4,254.01	210,524	783,050	379,283	403,767	175.4	48,260	273,979	67,810	13,650	
長 野 県	13,133.20	542,425	2,017,564	972,471	1,045,093	148.5	109,084	818,992	199,130	21,460	
岐 阜 県	10,595.75	483,766	1,867,978	907,382	960,596	176.3	107,025	731,578	120,200	5,770	
静 岡 県	7,323.58	868,333	3,308,799	1,627,797	1,681,002	425.7	180,345	1,402,997	137,790	17,830	
愛 知 県	5,118.22	1,619,043	5,923,569	2,966,388	2,957,181	1,158.4	302,967	2,679,132	155,490	17,940	
三 重 県	5,773.96	434,409	1,626,002	787,280	838,722	281.6	83,596	638,593	107,200	7,330	
滋 賀 県	4,016.00	250,944	985,621	481,733	503,888	245.4	49,827	380,046	82,200	3,880	
京 都 府	4,612.83	739,481	2,424,856	1,190,854	1,234,002	525.7	147,398	988,308	64,560	5,410	
大 阪 府	1,859.99	2,526,821	8,278,925	4,132,495	4,146,430	4,454.9	441,305	3,958,188	54,320	5,200	
兵 庫 県	8,368.86	1,440,612	4,992,140	2,453,277	2,538,863	596.9	230,639	1,902,012	166,200	11,230	
奈 良 県	3,692.15	285,785	1,077,491	523,633	553,858	291.8	44,522	267,312	51,550	6,160	
和 歌 山 県	4,722.54	308,341	1,072,118	517,868	554,250	227.0	59,565	370,223	60,920	12,490	
鳥 取 県	3,491.92	156,826	581,311	277,151	304,160	166.5	31,447	234,784	53,230	7,680	
島 根 県	6,626.85	212,418	768,886	367,060	401,826	116.0	45,519	300,644	77,520	8,050	
岡 山 県	7,083.56	511,202	1,814,305	878,132	936,173	256.3	88,184	718,841	140,960	16,190	
広 島 県	8,458.77	792,716	2,646,324	1,296,677	1,349,647	313.0	129,588	1,154,928	137,600	16,060	
山 口 県	6,098.52	461,875	1,555,218	743,833	811,385	255.1	76,038	621,799	94,340	13,700	
徳 島 県	4,145.02	223,393	805,166	384,812	420,354	194.3	44,178	295,919	64,150	8,550	
香 川 県	1,879.86	270,121	961,292	461,370	499,922	511.5	53,621	402,212	74,210	6,340	
愛 媛 県	5,665.15	434,384	1,465,215	697,794	767,421	258.7	73,631	542,457	104,060	16,330	
高 知 県	7,106.64	257,440	808,397	383,538	424,859	113.8	46,134	287,330	57,710	12,870	
福 岡 県	4,949.52	1,261,777	4,292,963	2,070,190	2,222,773	867.9	210,452	1,775,630	136,870	17,580	
佐 賀 県	2,419.15	213,152	837,674	394,661	443,013	346.5	41,591	292,623	66,810	8,750	
長 崎 県	4,103.85	435,477	1,571,912	750,418	821,494	383.2	72,236	521,275	82,370	14,790	
熊 本 県	7,207.03	473,421	1,715,273	809,998	905,275	231.8	79,993	564,097	132,710	29,710	
大 宮 市	6,330.90	344,100	1,190,314	561,760	628,554	188.0	59,249	420,429	100,360	16,740	
崎 玉 市	7,196.89	318,478	1,085,055	515,236	569,819	140.3	52,105	356,473	89,100	21,380	
鹿 児 島 県	9,156.89	550,297	1,723,902	804,365	919,537	188.3	88,811	535,636	191,070	50,170	
沖 縄 県	2,248.61	260,866	1,042,572	510,754	531,818	464.2	53,230	287,817	46,370	10,590	
	昭和51年10月1日		昭 和 50 年 10 月 1 日					昭 和 50年 5 月 15 日		昭 和 51年 1 月 1 日	
	建設省国土院		総 理 府 統 計 局					農 林 省 統 計 情 報 部			

	農 業								森林面積 ha	漁 業	
	農業人口	耕 地 面 積					水稻收穫量 t	農業租 生産額 百万円		經營 体数	漁 獲 量 (海面漁業) t
		計	田	普通畑	樹園地	牧草地					
全 国	7,479,550	5,572,000	3,171,000	1,289,000	628,000	485,200	13,085,000	...	24,500,331	227,452	9,572,880
北海道	287,160	1,076,000	276,200	413,100	6,450	380,200	826,600	674,392	5,361,533	27,543	2,489,018
青森	190,080	169,300	95,300	29,000	27,900	17,100	467,100	290,778	636,980	7,862	409,475
岩手	227,200	168,400	103,900	34,300	7,820	22,400	480,000	249,419	1,133,127	9,020	193,150
宮城	178,110	163,000	127,300	22,100	6,080	7,480	614,600	260,600	418,861	8,129	592,561
秋田	165,910	162,500	137,900	15,000	5,040	4,510	716,000	251,530	817,135	1,732	33,378
山形	181,160	149,200	111,900	13,900	19,200	4,230	623,600	274,714	645,761	810	21,984
福島	277,780	197,200	121,500	41,800	29,000	4,940	564,300	325,418	943,646	1,403	255,656
茨城	306,900	219,400	117,100	83,900	16,800	1,600	486,700	412,721	214,781	1,074	231,007
栃木	168,190	148,500	110,800	29,400	6,010	2,290	441,500	245,776	360,040	-	-
群馬	210,050	106,500	39,200	33,200	31,600	2,470	143,200	253,583	407,713	-	-
埼玉	223,230	121,100	68,700	31,900	20,200	340	262,700	245,110	130,217	-	-
千代田	252,570	165,900	97,300	62,200	5,290	1,160	422,400	362,697	168,887	8,240	299,373
東京	45,720	14,600	1,360	11,100	1,950	217	3,320	37,108	78,734	1,411	1,375,724
神奈川	91,290	28,100	8,340	13,000	6,590	71	26,100	100,362	92,403	2,246	131,122
新潟	282,820	219,400	192,200	20,700	5,360	1,150	905,500	336,570	769,231	3,716	82,176
富山	83,640	76,300	72,600	2,620	744	290	325,500	110,647	236,793	919	42,361
石川	77,320	58,500	48,900	5,860	2,790	875	222,100	90,377	281,636	3,423	121,290
福山	62,220	51,800	47,200	3,460	839	243	205,300	67,648	309,244	2,116	43,408
福山	97,700	43,100	13,600	5,960	22,500	1,050	51,500	106,271	328,699	-	-
山長	306,190	155,500	80,900	35,200	35,000	4,430	363,700	300,297	1,006,160	-	-
岐阜	144,490	79,400	59,900	10,700	8,000	840	209,900	142,362	852,505	-	-
静岡	227,930	107,600	41,000	21,300	43,400	1,920	153,700	278,655	482,278	4,327	227,125
愛知	229,860	106,200	69,200	26,500	9,850	677	259,200	299,240	226,486	6,456	66,844
三重	123,080	85,200	65,000	9,690	10,400	159	241,900	138,603	378,812	11,976	188,200
滋賀	96,340	67,500	60,900	3,860	2,390	284	255,400	94,264	206,184	-	-
京都	91,590	42,000	33,800	4,180	4,010	47	122,200	72,341	345,383	1,676	42,547
大阪	69,480	23,800	17,700	983	5,080	5	47,700	60,220	58,383	810	38,507
兵庫	200,210	102,400	90,900	6,890	4,180	434	315,900	204,056	567,614	5,844	92,106
奈良	71,720	32,900	24,600	3,860	4,490	21	82,100	60,017	287,602	-	-
和歌山	96,690	46,200	19,400	2,520	24,300	54	61,900	87,648	361,715	4,567	66,861
鳥取	82,510	46,800	31,500	9,080	5,580	644	125,900	89,788	256,224	1,334	156,385
島根	107,270	59,600	45,300	9,450	3,980	863	182,000	87,949	513,219	4,642	201,878
岡山	179,210	100,500	75,900	15,600	7,190	1,780	297,500	182,674	485,317	2,907	17,842
広島	165,080	89,800	62,200	12,100	13,100	2,350	237,500	139,806	620,708	5,818	23,803
山口	126,860	74,200	58,000	7,640	7,810	753	233,800	115,351	429,896	9,735	281,121
徳島	97,420	45,800	26,600	6,900	11,900	453	89,900	113,938	311,873	3,234	47,941
香愛	96,250	47,300	34,000	3,770	9,470	77	126,300	116,591	90,279	4,357	54,719
高松	164,100	83,500	34,600	8,340	40,200	361	136,000	156,870	395,311	10,250	152,730
福岡	92,580	45,200	31,100	4,670	9,050	360	79,400	90,473	579,427	5,675	103,642
福岡	214,300	120,500	89,900	9,880	20,000	695	383,300	231,184	218,608	7,044	360,655
佐賀	107,310	76,900	53,000	3,970	19,300	633	257,100	133,015	105,256	4,855	42,813
長崎	140,020	73,900	31,400	20,900	21,000	625	113,700	134,162	235,766	19,050	693,168
熊本	228,640	150,700	86,500	28,700	29,800	5,600	360,200	296,124	446,450	11,810	87,350
大宮	143,780	85,100	53,300	12,300	17,800	1,680	206,100	129,747	445,158	6,240	71,905
大宮	154,180	89,200	45,500	28,600	13,500	1,610	159,000	191,768	586,100	2,361	76,831
鹿見	239,780	155,300	55,800	74,900	20,300	4,340	190,900	271,365	581,072	8,627	104,741
沖繩	73,630	41,600	1,800	34,000	4,770	935	4,520	64,847	91,124	4,213	51,483
			昭和 50 年 8 月 1 日					昭和 50 年	昭和50年	51.1.1	昭和50年
			農 林 省 統 計 情 報 部								

	漁業		商 業 (飲食店を除く)			鉱 工 業			水 道 普及率	道路実延長 km
	生産類 (海面漁業)	商店数	従業者数	商品販売額	鉱工業 生産指数 (昭和5年=100)	工 業				
						工場数	従業者数	製造品出荷額等		
	百万円		人	百万円		人	百万円	%		
全 国	1,520,345	1,954,240	9,097,950	278,622,676	124.8	736,480	11,303,066	127,523,712	88.6	1,040,102.7
海 道	266,132	77,376	436,184	11,319,064	113.1	14,534	273,806	3,200,027	85.9	70,316.5
北 海	62,613	26,936	112,840	2,041,016	124.4	4,325	62,977	496,635	85.6	15,579.0
青 森	40,868	24,530	98,515	1,867,522	144.0	4,231	90,420	629,440	65.7	29,755.5
岩 手	88,299	36,138	174,430	5,766,543	173.7	6,919	132,088	1,208,787	86.9	19,566.1
宮 城	8,410	24,275	94,763	1,813,518	145.6	4,861	81,963	538,617	72.0	19,896.8
山 形	5,552	23,532	93,791	1,608,051	145.8	7,609	118,914	669,158	84.6	11,931.5
福 島	34,681	35,387	141,781	2,485,019	146.7	10,553	193,883	1,332,125	75.0	36,716.8
茨 城	18,433	38,934	146,769	2,200,716	171.1	12,172	253,297	3,234,000	63.9	60,305.3
栃 木	—	32,068	126,729	2,169,417	178.0	15,041	226,276	2,327,372	66.9	18,026.3
群 馬	—	31,129	126,808	2,242,627	152.3	17,186	224,566	1,952,969	93.6	35,597.5
埼 玉	—	63,859	254,975	4,148,264	138.0	31,555	494,923	5,200,609	93.0	46,328.5
千 葉	30,432	54,040	225,931	3,907,281	122.9	11,973	283,068	5,583,971	81.2	35,267.7
東 京	112,531	213,693	1,408,752	85,099,436	112.2	98,364	1,137,052	11,486,638	99.7	21,444.0
神 奈 川	34,983	81,194	370,986	7,516,018	134.9	22,550	714,593	12,032,947	98.6	12,508.7
福 崎	16,812	46,310	200,699	4,258,352	106.8	22,739	277,834	2,121,379	88.2	35,494.6
富 山	18,364	23,352	93,192	2,010,586	142.7	6,470	145,377	1,475,598	80.4	9,577.1
石 川	31,057	20,667	89,099	2,290,514	99.1	15,081	131,222	880,543	88.8	11,035.5
福 山	12,891	15,951	63,878	1,260,687	130.3	9,744	107,502	698,047	83.5	8,179.1
山 梨	—	14,475	50,987	746,255	168.4	11,180	78,671	518,711	91.5	10,113.0
長 野	—	35,481	148,129	2,607,390	137.1	15,066	258,707	1,863,632	89.7	48,281.9
岐 阜	—	34,320	141,783	2,416,729	123.8	25,049	258,913	1,990,421	80.2	27,150.7
静 岡	62,354	61,259	258,728	5,350,528	135.1	29,542	472,097	5,247,187	94.3	37,040.4
愛 知	16,264	103,682	537,725	22,217,094	115.6	58,792	914,960	11,630,717	97.0	35,639.3
三 重	51,704	28,900	112,091	1,776,083	121.0	11,760	209,240	2,625,209	90.0	23,170.1
滋 賀	—	16,922	62,519	955,468	175.0	8,221	140,847	1,526,525	91.3	9,476.7
京 都	5,379	45,071	210,696	4,807,043	104.1	33,623	269,829	2,395,654	95.4	11,897.5
大 阪	3,633	155,763	890,474	44,707,533	115.6	70,942	998,295	12,317,454	99.2	11,533.7
兵 庫	29,045	83,017	348,334	7,597,861	106.4	30,638	570,972	7,503,144	96.6	24,581.5
奈 良	—	16,710	554,558	679,167	356.4	7,809	77,769	800,939	89.9	13,364.3
和 歌 山	22,392	21,651	773,210	983,852	91.5	7,612	93,987	1,832,233	84.7	13,585.6
鳥 取	15,251	10,725	46,520	803,664	110.5	2,637	53,106	339,429	87.7	7,016.7
島 根	25,136	15,855	61,003	909,752	136.9	3,525	63,670	338,040	77.6	18,342.9
山 梨	5,996	30,469	130,802	2,651,241	121.8	12,841	221,123	3,274,607	84.3	30,705.0
廣 島	9,741	47,359	226,342	6,310,588	115.1	14,976	327,902	4,023,470	78.9	24,557.9
山 口	68,708	30,204	125,226	2,296,498	128.4	5,775	147,419	2,609,089	80.0	13,332.1
徳 島	15,129	16,628	56,670	754,808	128.1	4,459	73,774	563,635	85.6	13,198.5
香 川	12,555	19,087	82,617	2,185,924	150.4	7,224	106,990	1,088,119	89.8	8,655.1
愛 媛	37,506	26,575	101,677	1,569,300	120.1	6,972	131,672	1,703,313	81.6	15,653.3
高 知	56,131	16,699	63,463	812,254	119.6	3,725	46,152	356,630	76.3	13,939.2
福 岡	71,719	77,942	39,847	11,988,949	103.6	15,993	335,715	3,550,038	82.8	27,144.5
佐 賀	9,190	15,937	60,561	834,066	146.4	3,521	69,697	513,342	75.4	8,559.3
長 崎	108,275	27,651	109,686	1,575,198	94.8	5,308	93,855	773,328	87.6	17,587.7
熊 本	16,890	31,415	126,926	1,912,112	144.5	5,712	98,747	676,311	68.2	21,651.3
大 分	27,070	21,830	89,082	1,230,662	160.0	4,170	70,740	938,476	75.0	14,288.5
宮 崎	20,813	20,603	82,763	1,157,204	117.5	3,553	62,700	482,589	78.9	15,689.8
鹿 児 島	32,576	33,497	120,602	1,876,721	220.5	7,318	80,486	612,731	80.0	21,739.2
沖 縄	14,830	25,142	69,807	904,101	87.3	2,630	25,270	359,853	96.1	4,680.5
	昭和50年	昭和51年5月1日(概数)			昭和51年	昭和50年12月31日(概数)			52.3.31	昭和51年4月1日
		通 商 産 業 大 臣 官 房				厚 生 省				建 設 省

	自動車保有台数		消費者物価 地域差指数 (総合)	家計(勤労者世帯)		労働 現金給与総額 (サービス 業を除く)	都道府県財政(普通会計)		県民所得	
	計	うち乗用車		実収入	消費支出		歳入	歳出	総額 (分)	1人あたり 県民所得
全 国	31,048,135	18,618,213	100.0	258,237	180,663	194,207	131,434	129,202	131,574,711	1,175,425
北海道	1,579,081	952,884	105.5	242,692	186,041	181,691	7,009	6,963	5,592,509	1,047,679
青森	373,482	189,427	99.6	276,188	181,136	150,898	2,032	2,008	1,236,575	841,780
岩手	352,853	199,512	99.5	273,776	187,901	150,129	2,035	2,020	1,230,303	887,665
宮城	546,907	323,876	104.3	274,889	193,142	177,028	2,091	2,068	2,070,617	1,059,139
秋田	346,470	197,276	99.5	283,520	200,409	149,328	1,947	1,933	1,232,368	1,000,299
山形	385,329	212,513	101.7	292,814	193,450	144,803	1,826	1,778	1,206,488	988,925
福島	546,173	327,038	99.2	253,871	169,247	149,785	2,581	2,544	1,914,838	971,506
茨城	722,798	440,760	101.4	261,162	177,776	176,717	2,670	2,602	2,345,096	1,001,322
栃群	562,164	360,551	99.1	258,879	186,582	171,028	1,906	1,833	1,790,396	1,054,415
群馬	662,342	424,535	98.5	238,953	167,094	169,644	1,882	1,846	1,871,874	1,065,987
埼 玉	1,146,803	736,647	103.6	317,777	209,255	177,074	3,354	3,284	5,511,693	1,143,268
千 葉	982,940	606,973	104.1	253,584	192,680	192,032	3,404	3,343	4,590,633	1,106,443
東 京	2,745,784	1,601,085	109.3	279,199	200,360	230,993	17,615	17,434	20,340,200	1,742,798
神 奈 川	1,410,435	938,503	106.5	291,310	204,636	218,622	4,550	4,435	8,410,660	1,314,576
新 潟	680,270	375,152	101.7	264,225	178,114	157,748	3,286	3,254	2,442,322	1,021,038
富 山	347,052	208,087	101.5	280,185	177,244	163,156	1,542	1,506	1,164,890	1,087,666
石 川	329,041	195,270	100.8	284,059	194,839	172,677	1,528	1,530	1,178,791	1,101,674
福 井	254,806	147,796	99.3	260,633	174,369	158,282	1,305	1,278	805,162	1,040,261
山 梨	265,251	148,781	98.8	289,029	191,478	166,940	1,194	1,146	730,981	933,564
長 野	713,450	404,833	99.3	258,658	172,432	163,151	2,500	2,470	2,092,695	1,037,014
岐 阜	650,992	396,451	101.1	269,404	182,420	160,812	2,161	2,095	1,944,491	1,040,948
静 岡	1,110,767	675,297	103.9	246,469	172,648	180,987	3,321	3,221	3,787,503	1,143,915
愛 知	2,013,578	1,290,535	104.3	250,206	172,128	195,850	5,676	5,622	7,342,900	1,239,517
三 重	528,581	317,831	98.6	279,493	183,697	173,603	1,983	1,948	1,717,661	1,056,372
滋 賀	306,084	191,072	103.2	285,937	193,113	182,722	1,493	1,487	1,089,929	1,105,405
京 都	615,379	389,623	106.5	264,715	185,896	196,370	2,121	2,120	2,824,832	1,164,879
大 阪	1,891,616	1,060,369	103.7	244,592	170,228	215,702	7,935	7,794	11,719,114	1,415,523
兵 庫	1,190,436	721,017	105.3	244,718	181,421	203,620	4,621	4,541	5,810,961	1,164,055
奈 良	264,218	152,593	104.8	283,216	195,984	187,370	1,215	1,188	1,072,156	995,502
和 歌 山	328,520	182,571	103.4	253,130	171,473	195,580	1,472	1,438	1,074,854	1,002,662
鳥 取	182,275	106,772	98.2	287,087	182,592	145,534	1,095	1,081	566,630	975,267
島 根	224,333	135,561	99.6	283,367	187,036	148,334	1,726	1,687	677,196	880,619
山 梨	596,988	371,349	103.6	275,569	184,060	179,259	2,331	2,271	2,091,147	1,152,782
岡 山	764,184	472,101	101.6	291,879	191,112	194,589	2,893	2,854	3,164,316	1,195,887
山 口	461,656	288,520	98.9	289,999	188,292	187,495	2,017	1,987	1,587,031	1,020,599
徳 島	254,113	142,218	102.2	279,753	206,198	152,245	1,384	1,343	787,715	978,528
香 川	306,897	173,168	100.3	261,682	169,855	166,985	1,227	1,167	982,146	1,022,004
愛 媛	407,804	221,677	100.9	257,033	186,195	168,415	1,805	1,755	1,467,639	1,001,801
高 知	264,196	148,862	101.3	260,796	191,377	148,714	1,545	1,516	776,460	960,965
福 岡	1,177,092	711,421	101.9	223,378	167,917	191,339	4,022	3,928	5,127,955	1,194,492
佐 賀	249,383	140,151	97.3	276,889	190,881	148,194	1,337	1,309	793,244	946,592
長 崎	336,781	187,951	99.9	253,363	184,022	168,634	2,174	2,147	1,468,244	933,997
熊 本	496,212	278,763	99.5	267,602	189,144	145,590	2,373	2,315	1,599,880	932,875
大 分	337,619	204,935	98.6	261,329	176,091	159,614	1,782	1,745	1,076,558	904,671
宮 崎	362,628	212,032	97.0	249,956	174,262	144,481	1,598	1,574	937,484	864,041
鹿 兒 島	486,958	266,268	100.1	265,735	183,453	158,749	2,449	2,413	1,426,692	827,548
沖 縄	285,414	187,606	102.2	238,387	164,315	172,738	1,420	1,380	900,882	863,741
	昭和52年3月31日		昭和51年	昭和51年		昭和51年	昭和49年度		昭和50年度	
	運輸省		総理府統計局			労働大臣官房	自治省		経済企画庁	

(注)「消費者物価地域差指数」、「家計」については都道府県庁所在都市の数値である。

		教 育									
		小 学 校		中 学 校		高 等 学 校		大学(短大・高専を含む)		進 学 率	
		学 校 数	児 童 数	学 校 数	生 徒 数	学 校 数	生 徒 数	学 校 数	学 生 数	中 学 校	高 等 学 校
		人		人		人		人		%	%
全 国	北海道	24,777	10,819,656	10,723	4,977,108	5,028	4,381,062	1,011	2,260,369	93.1	33.2
	青森	1,881	516,735	891	252,278	313	219,324	53	72,006	89.3	28.4
	岩手	531	151,989	244	77,873	91	68,454	13	11,460	89.0	21.0
	宮城	598	131,820	258	70,593	99	63,228	8	8,849	87.7	20.5
	秋田	460	179,703	206	87,977	103	82,495	19	44,796	92.2	21.8
山 形	福島	390	104,939	158	58,623	80	56,328	7	8,003	88.3	23.4
	茨城	442	101,506	169	55,110	78	56,541	6	8,067	93.5	21.5
	栃木	681	180,830	259	98,340	113	92,559	11	14,567	88.7	24.4
	群馬	589	233,389	197	107,242	102	93,742	11	18,499	91.5	24.7
	新潟	452	161,777	169	75,997	78	74,278	9	10,616	92.8	27.7
埼 千 東 神 新	玉 葉	359	169,613	178	78,075	80	71,178	12	13,272	94.7	23.2
	京 川	712	556,372	314	210,078	150	136,572	18	46,481	94.1	26.4
	奈 潟	712	456,134	289	184,275	138	133,965	20	61,768	92.9	29.9
	新 潟	1,376	1,021,099	773	460,838	442	441,313	193	744,060	96.0	39.3
	新潟	730	664,713	354	265,323	190	195,212	42	111,957	93.4	39.4
富 石 福 山 長	山 川	833	218,714	336	109,953	151	103,614	12	12,144	94.0	21.4
	山 川	289	96,487	91	44,992	56	43,034	7	8,066	96.6	34.9
	井 梨	333	100,428	112	46,835	62	43,163	13	21,819	96.6	35.1
	野 野	271	70,144	89	35,603	36	33,101	6	6,892	94.4	35.2
	野 野	247	74,925	108	37,214	47	37,344	9	9,014	95.1	34.7
岐 静 愛 三 滋	阜 岡	461	183,111	197	88,798	109	83,830	12	12,887	96.0	28.1
	知 重	459	184,671	202	87,417	89	80,585	17	23,427	93.6	34.5
	賀 賀	524	325,802	281	150,755	132	134,925	13	21,369	92.4	35.4
	滋 賀	879	609,894	342	263,595	198	220,059	66	143,617	91.9	39.2
	滋 賀	466	152,402	187	73,834	71	64,218	11	10,726	93.0	34.1
京 大 兵 奈 和	都 阪	237	94,846	83	43,135	47	37,018	6	5,024	93.1	35.7
	良 山	473	223,113	180	96,278	93	85,204	42	134,918	94.4	41.0
	和 歌	941	850,186	416	361,032	234	289,360	77	220,836	93.3	41.4
	和 歌	784	482,904	363	215,970	213	183,809	50	92,021	95.3	44.2
	和 歌	272	108,887	101	47,709	49	39,673	13	15,558	94.5	43.6
鳥 島 岡 広 山	取 根	386	99,570	161	48,466	50	41,694	7	5,341	91.4	36.9
	山 島	202	48,829	60	25,942	38	26,783	5	5,948	94.5	37.7
	山 島	328	64,567	127	34,239	55	33,432	5	4,550	92.9	32.2
	山 島	493	162,761	191	76,835	109	76,781	18	25,823	95.9	38.7
	山 島	669	249,037	249	109,416	139	101,965	27	41,334	97.5	43.7
德 香 愛 高 福	山 島	393	140,079	206	66,701	90	61,831	17	17,747	96.4	37.2
	鳥 川	310	69,434	103	35,962	54	33,025	9	11,839	91.4	36.5
	媛 知	224	83,264	86	39,651	43	37,775	10	8,751	96.2	37.5
	高 知	433	134,677	178	67,847	70	62,646	10	14,743	94.1	40.7
	福 岡	375	67,168	170	34,146	51	30,285	7	5,886	90.8	31.2
佐 長 熊 大 宮	岡 岡	744	400,225	319	182,074	172	166,001	48	115,184	93.9	32.1
	賀 崎	215	79,016	97	40,778	43	40,463	6	6,719	93.8	27.5
	本 分	460	158,202	222	82,339	94	75,480	13	13,919	90.5	27.1
	崎 崎	572	155,751	225	83,145	84	78,211	15	23,528	92.3	25.3
	崎 崎	423	107,639	167	54,740	73	53,414	11	9,682	92.9	31.7
鹿 児 島	大 宮	303	103,149	154	53,939	61	49,639	8	6,763	90.6	28.0
	鹿 児 島	615	160,395	314	90,551	108	89,146	11	17,046	92.4	26.6
		250	128,760	147	64,595	50	58,365	8	12,847	82.9	21.9

昭 和 52 年 5 月 1 日

文 部 省 大 臣 官 房

	文 化		医 療			交 通 事 故	
	テレビ普及率	新聞頒布数	施 設 数		医 師 数	発 生 件 数	死 者 数
			(病 院)	(一 般 診 療 所)			
	%	千 部					
全 国	82.6	42,120	8,379	73,915	128,448	471,041	9,734
海 道	82.8	1,809	499	2,822	5,547	16,551	482
北 背 森	88.2	383	111	834	1,574	4,947	136
岩 手	87.1	370	95	832	1,565	4,206	115
宮 城	85.2	574	145	1,210	2,639	5,812	177
秋 田	89.1	340	82	718	1,209	3,195	108
山 形	90.4	356	62	765	1,126	3,102	121
福 島	89.6	609	139	1,129	2,089	8,352	235
茨 城	89.1	797	209	1,053	1,819	11,040	374
栃 木	94.2	660	130	914	1,767	9,290	222
群 馬	92.4	609	104	1,107	2,043	7,381	208
埼 玉	81.6	1,782	269	2,127	3,347	19,789	410
千 葉	82.8	1,629	267	2,002	3,362	12,841	387
東 京	70.7	6,360	739	10,822	15,194	34,131	350
神 奈 川	80.2	2,650	296	3,747	6,364	21,599	409
新 潟	93.2	708	126	1,485	2,575	9,822	272
富 山	93.7	339	130	740	1,108	4,040	79
石 川	89.0	345	143	712	1,678	6,191	98
福 井	92.3	242	84	483	759	3,622	79
山 梨	90.8	262	55	480	769	4,192	116
長 野	94.8	684	156	1,291	2,203	8,994	218
岐 阜	89.3	581	138	1,004	1,869	6,762	170
静 岡	91.1	1,122	143	1,896	3,032	20,894	354
愛 知	85.8	2,219	435	3,214	6,184	25,002	451
三 重	89.5	562	116	1,002	1,851	7,473	242
滋 賀	90.5	357	48	617	883	4,307	143
京 都	76.1	996	202	2,192	4,011	16,100	226
大 阪	75.9	4,118	459	6,154	11,296	32,311	401
兵 庫	78.3	2,022	289	3,593	6,141	25,923	437
奈 良	81.5	421	52	625	1,211	3,826	96
和 歌 山	84.1	399	71	781	1,286	6,625	119
鳥 取	92.9	179	41	444	864	3,174	90
島 根	92.4	240	52	649	836	2,751	56
岡 山	85.0	670	187	1,280	2,808	7,806	178
広 島	86.1	952	248	2,001	3,477	15,630	278
山 口	86.8	583	130	1,244	1,946	7,882	193
徳 島	82.9	242	100	585	1,327	5,805	113
香 川	87.4	361	118	594	1,123	5,856	127
愛 媛	80.7	503	145	939	1,613	7,069	155
高 知	74.1	233	134	516	999	3,913	128
福 岡	82.3	1,429	404	3,381	6,501	25,851	299
佐 賀	87.2	244	93	635	911	4,927	106
長 崎	86.7	400	158	1,174	2,240	5,710	94
熊 本	86.5	431	189	1,261	2,383	8,135	153
大 分	86.1	330	137	817	1,311	5,517	137
宮 崎	83.6	286	159	595	999	3,747	121
鹿 兒 島	81.6	456	253	1,088	1,973	7,052	171
沖 縄	74.8	248	37	351	636	1,896	100
	昭和51年3月31日	昭和51年10月30日	昭 和 51 年 12 月 31 日			昭 和 51 年	
	日本放送協会	日本新聞協会	厚 生 省			警 察 庁	

2 福 井 県 の 歴 代 知 事

就任年月日	退任年月日		氏 名	就任年月日	退任年月日		氏 名
明治14. 2. 7	明治19. 7. 18	(県令)	石 黒 務	昭和12. 11. 4	昭和14. 4. 16		中 野 与吉郎
" 19. 7. 19	" 22. 2. 26		石 黒 務	" 14. 4. 17	" 15. 12. 13		木 村 清 司
" 22. 2. 27	" 24. 8. 12		安 立 利 綱	" 15. 12. 14	" 17. 1. 8		久保田 峻
" 24. 8. 13	" 25. 11. 15		牧 野 伸 顕	" 17. 1. 9	" 17. 6. 14		三 好 重 夫
" 25. 11. 16	" 30. 4. 6		荒 川 邦 蔵	" 17. 6. 15	" 18. 7. 15		永 野 若 松
" 30. 4. 7	" 30. 11. 12		波多野 伝三郎	" 18. 7. 16	" 20. 4. 20		加 藤 初 夫
" 30. 11. 13	" 32. 4. 6		関 新 吾	" 20. 4. 21	" 21. 1. 24		宮 田 笑 内
" 32. 4. 7	" 34. 4. 16		岩 男 三 郎	" 21. 1. 25	" 21. 10. 3		齋 藤 武 雄
" 34. 4. 17	" 35. 11. 7		宗 像 政	" 21. 10. 4	" 22. 3. 13		小 幡 治 和
" 35. 2. 8	" 40. 12. 26		坂 本 彰之助	" 22. 3. 14	" 22. 3. 19		吉 川 覚
" 40. 12. 27	" 45. 3. 27		中 村 純九郎	" 22. 3. 20	" 22. 4. 15		北 栄造(代理)
" 45. 3. 28	大正2. 5. 31		池 松 時 和	" 22. 4. 16	" 26. 4. 2	(公選)	小 幡 治 和
大正2. 6. 1	" 3. 6. 8		香 川 輝	" 26. 4. 3	" 26. 5. 2		河野寔敏(代理)
" 3. 6. 9	" 6. 1. 28		佐 藤 孝三郎	" 26. 5. 3	" 30. 2. 4		小 幡 治 和
" 6. 1. 29	" 8. 4. 17		川 島 純 幹	" 30. 2. 5	" 30. 3. 26		羽根盛一(代理)
" 8. 4. 18	" 10. 5. 26		湯 地 幸 正	" 30. 3. 27	" 30. 4. 25		平原浩哉(代理)
" 10. 5. 27	" 13. 6. 3		白男川 譲 介	" 30. 4. 26	" 34. 3. 28		羽 根 盛 一
" 13. 6. 4	" 13. 7. 22		福 永 尊 介	" 34. 3. 29	" 34. 4. 22		高橋朋厚(代理)
" 13. 7. 23	" 15. 8. 4		豊 田 勝 蔵	" 34. 4. 23	" 38. 4. 22		北 栄 造
" 15. 8. 5	昭和3. 5. 24		市 村 慶 三	" 38. 4. 23	" 42. 4. 22		北 栄 造
昭和3. 5. 25	" 5. 8. 25		小 浜 浄 鉦	" 42. 4. 23	" 46. 4. 22		中 川 平太夫
" 5. 8. 26	" 6. 12. 17		齋 藤 直 橘	" 46. 4. 23	" 50. 4. 22		中 川 平太夫
" 6. 12. 18	" 7. 3. 7		小 浜 浄 鉦	" 50. 4. 23			中 川 平太夫
" 7. 3. 8	" 9. 4. 5		大 達 茂 雄				
" 9. 4. 6	" 11. 3. 12		近 藤 駿 介				
" 11. 3. 13	" 12. 11. 3		羽 生 雅 則				

3 福井県の歴代議長副議長

議長		副議長		議長		副議長	
就任年月日	氏名	就任年月日	氏名	就任年月日	氏名	就任年月日	氏名
明治14. 5.26	本多鼎介	明治14. 5.26	杉田定一	昭和 6.10.15	田保仁左衛門	昭和 6.10.15	中川清太郎
" 15. 8.22	山田 稔	" 15. 3.28	藤田孫平	" 10.10.18	恩地政右衛門	" 10.10.18	小谷重右衛門
" 17. 6.23	時岡又左衛門	" 15. 8.22	藤田孫平	" 13.12. 7	田保仁左衛門	" 14.10.16	若泉孝治
" 18. 3. 2	本多鼎介	" 17. 6.23	永田定右衛門	" 14.10.16	酒井利雄	" 18. 7.21	山川 登
" 18.11.21	竹尾 茂	" 18.11.21	河端彦造	" 17. 7. 8	松田輝治	" 22. 5.21	高波武右衛門
" 18.12. 3	本多鼎介	" 18.12. 3	竹尾 茂	" 22. 5.21	野村栄太郎	" 23. 4.30	渡辺捨吉
" 19. 9. 6	永田定右衛門	" 20.12.13	岡部 広	" 23. 4.30	高波武右衛門	" 24. 5.28	吉村直之
" 22. 2. 1	杉田定一	" 22. 2. 1	永田定右衛門	" 24. 5.28	勝見 厚	" 24.12.25	谷口敬三
" 23.10.27	山田貞介	" 22. 2. 1	永田定右衛門	" 25. 6.15	野村栄太郎	" 25. 6.15	玉木一馬
" 24. 9.15	山田貞介	" 23.10.27	柴田仁兵衛	" 26. 5.21	杉山孝二	" 26. 5.21	長谷川 清
" 26. 8.31	山田貞介	" 24. 9.15	高橋毛一	" 27. 5.17	市橋勤左衛門	" 28.10. 7	山崎正一
" 30. 8.30	市橋保治郎	" 25. 2.16	竹尾 茂	" 28.10.27	長谷川 清	" 30. 5.20	脇坂貞二郎
" 30.10.18	片山政治郎	" 26. 9. 1	奥田与兵衛	" 30. 5.20	寺田常吉	" 31.12.26	親崎 繁
" 32.10. 7	鷺田士三郎	" 28. 9.16	佐々木治太夫	" 31.12.26	今沢 東	" 33. 3.31	西山光治
" 36.10.21	中山義樹	" 30. 8.30	藤井五郎兵衛	" 33. 4. 1	山崎正一	" 34. 5.13	揚原新十郎
" 37.11.19	義江市郎右衛門	" 30.10.18	伊崎源六	" 34. 5.13	麻生伝兵衛	" 35. 6.29	飯田彦太郎
" 38.11.10	大橋松二郎	" 32.10. 7	熊谷五右衛門	" 35. 6.29	笠羽清右衛門	" 36.12.20	藤堂作衛
" 40.10.21	吉田円助	" 36.10.21	山口一誘	" 36.12.20	竹内 武	" 37.11.10	芝田竹次郎
" 41. 9.14	熊谷五右衛門	" 40.10.21	松井文太郎	" 37.11.10	山本 治	" 38. 5.13	田中作太夫
" 44.10.15	大橋松二郎	" 41. 9.14	林 謙治郎	" 38. 5.13	揚原新十郎	" 39. 5.28	高木正二
大正元.12. 5	植村善四郎	" 43.11. 7	藤田惣左衛門	" 39. 5.28	山本宇平	" 40. 7.10	高木正二
" 4.10.13	広江広吉	" 44.10.15	植村善四郎	" 40. 7.10	吉村直之	" 41. 6.28	笠原 武
" 5.11.14	池田七郎兵衛	" 44.10.15	植村善四郎	" 41. 6.28	山本 治	" 41. 6.28	高木孝一
" 8.10.18	池田七郎兵衛	大正元.12. 5	高波武右衛門	" 41. 6.28	山本 治	" 41.12.17	寺田儀一
" 9.11.18	藤田 一	" 4.10.13	池田七郎兵衛	" 42. 5.20	笠羽清右衛門	" 42. 5.20	大月恭一
" 10.11.18	義江民次	" 4.10.13	池田七郎兵衛	" 46. 5.20	吉村直之	" 46. 5.20	山本順一
" 11. 2.25	義江民次	" 5.11.14	内田忠治郎	" 47. 5.26	高木孝一	" 47. 5.26	田辺義典
" 12.10.14	窪田彦左衛門	" 6.11. 2	広部徳寿	" 48. 6.26	高木正二	" 48. 6.26	北川昭治
昭和 2.10.14	池田七郎兵衛	" 8.11.18	井崎清二	" 50. 6.20	別田重雄	" 50. 6.20	牧野忠兵衛
" 3.11.20		" 12.10.14	藤田 稔	" 51. 9.24		" 51. 9.24	関 捨男
" 4.12.17		昭和 2.10.14	福井甚兵衛	" 52. 6. 2	桑森邦夫		
		" 3.11.20	松田輝治				
		" 4.12.17	山田仙之助				

4 福 井 県

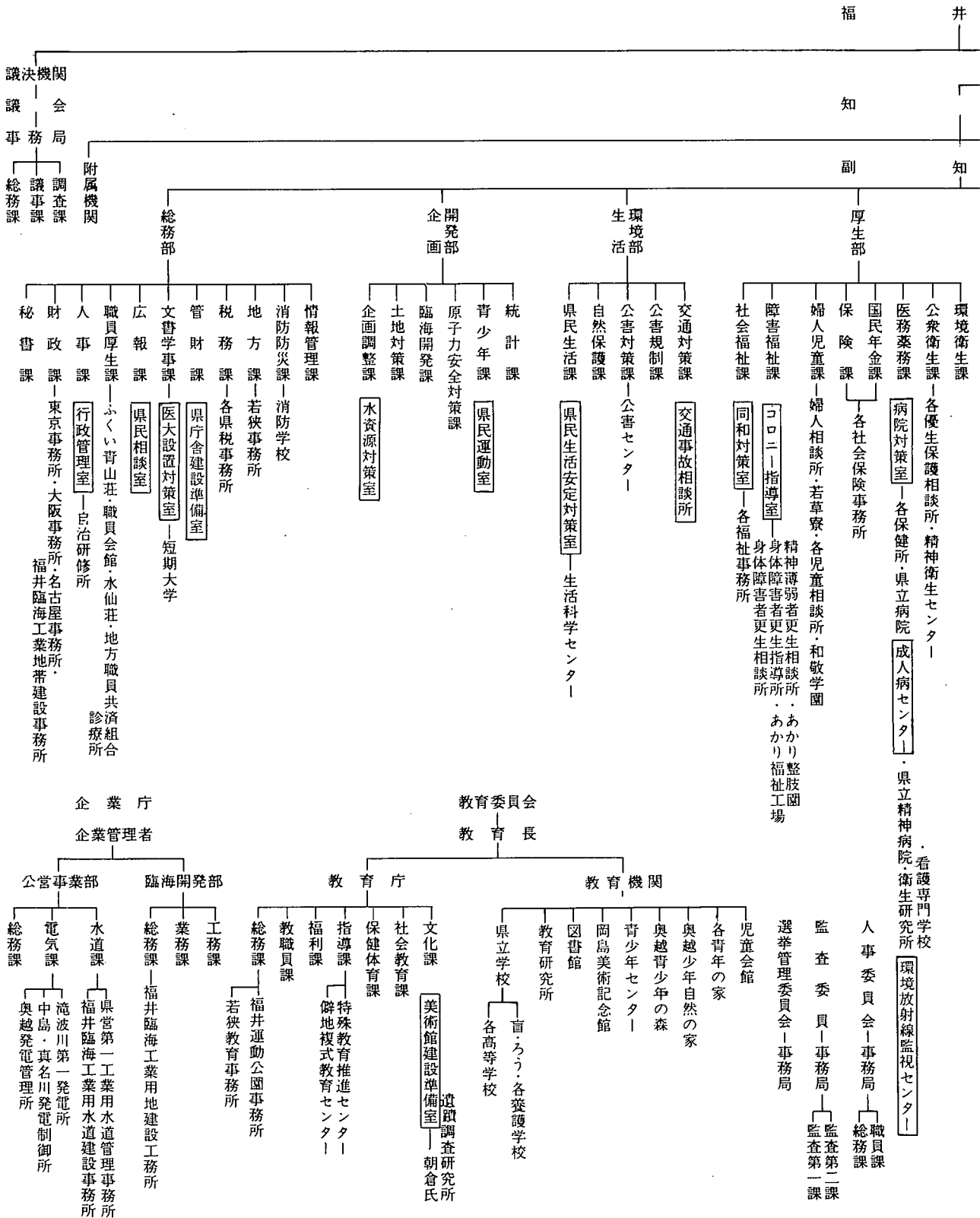

(52.4.1現在)
7部58課2室

機 構 図

県

執行機関

事

事

労働部
商工

- 雇用保険課
- 職業安定課
- 職業訓練課—各高等技能専門学校
- 労政課—各労政事務所
- 観光課
- 機械課
- 工業開発課—工業試験場
- 中小企業課
- 技術普及室—農業試験場、各農業技術研修館、各農業改良普及所
- 雇用サービスセンター—各公共職業安定所
- 構造改善指導室—繊維工業試験場、繊維商品開発センター、生糸検査所
- 新技術開発センター—窯業試験場、陶芸館、計量検定所
- 商業振興室—北海道物産観光事務所

農林

- 農林工事検査室
- 農地整備課
- 耕地課—各耕地事務所
- 森林保全課
- 林務課—各林業事務所、林業試験場、林業センター
- 漁港課—四ヶ浦漁港事務所
- 水産課—水産試験場、栽培漁業センター
- 畜産課—畜産試験場、家畜保健衛生所、各県営牧場
- 農産園芸課—肥飼料検査所、園芸センター、調検定所、蚕業指導所、各病虫害防除所
- 農業経済課

土木部

- 土木工事検査室
- 営繕課
- 建築課
- 計画課
- 砂防課
- 港湾課—敦賀港湾事務所、福井空港管理事務所
- 河川課—各ダム管理事務所、山口ダム建設事務所
- 道路維持課
- 道路建設課
- 用地課
- 監理課—各土木事務所、工事材料試験所
- 高速道路室
- 住民対策室
- 下水道室

各種委員・委員会
出納長—副出納長—出納課

公安委員会 警察本部

- 警務部
 - 秘書課
 - 會計課
 - 警務課
 - 厚生課
 - 企画監察課
 - 教養課
- 刑事部
 - 鑑識課
 - 捜査第二課
 - 捜査第一課
 - 防犯課
- 警備部
 - 警備課
 - 外勤課
 - 機動隊
 - 自動車警察隊
- 交通部
 - 交通企画課
 - 交通指導課
 - 運転免許課
 - 交通機動隊
 - 高速道路交通警察隊
 - 交通管制室
- 各警察署
 - 派出所
 - 駐在所

取用委員 会—事務局
内水面漁場管理委員会—事務局
福井海区漁業調整委員会—事務局
地方労働委員会—事務局
調整課
総務課

第 24 回

福 井 県 統 計 年 鑑

昭 和 51 年

昭和 53 年 3 月 20 日 印刷

昭和 53 年 3 月 30 日 発行

編 集 行 福 井 県 企 画 開 発 部 統 計 課

〒 910 福井市松本 3 丁目 16 番 10 号
福井合同庁舎内

電 話 福井 (0776) 21-0010(代表)
内 線 2 9 4

印 刷 有 限 会 社 齋 藤 印 刷

〒 916 鯖江市深江町 7-12
電 話 鯖江 (0778) 51-2266(代)

1998

1999

2000

2001

2002

2003

2004

2005

2006

2007

