

付 録

1 都道府県主要統計

	面積 km ²	世帯数 世帯	人 口			人口密度 人/km ²	事 業 所		農 業		
			総 数 千人	男 千人	女 千人		事業所数	従業者数 人	農 家 数 戸	うち専業 戸	
全 国	377,748.43	36,015,026	118,693	58,402	60,291	314.2	6,488,329	51,545,087	4,567,380	599,140	
北海道	83,517.92	1,843,386	5,633	2,761	2,872	67.4	284,286	2,397,516	116,300	46,460	
青森	9,001.85	428,557	1,529	737	792	169.9	79,338	563,973	101,740	14,710	
岩手	15,094.93	397,847	1,428	690	738	94.6	72,038	551,419	117,370	11,770	
宮城	7,291.37	599,968	2,125	1,047	1,078	291.4	108,027	871,816	112,270	7,890	
秋田	11,433.08	343,418	1,257	603	654	109.9	70,105	500,084	109,110	6,310	
山形	9,326.56	323,583	1,255	607	649	134.6	72,746	523,014	98,700	7,010	
福島	13,783.33	550,442	2,051	998	1,052	148.8	106,614	830,740	143,570	11,140	
茨城	6,093.65	692,855	2,632	1,310	1,322	431.9	125,403	984,063	170,640	23,760	
栃木	6,413.79	490,152	1,819	900	919	283.6	103,283	767,859	102,410	10,270	
群馬	6,355.61	516,390	1,877	924	953	295.3	107,706	793,975	99,720	16,370	
埼玉	3,799.32	1,584,655	5,611	2,836	2,775	1,476.8	230,165	1,768,526	120,560	11,460	
千葉	5,145.57	1,418,917	4,919	2,474	2,444	956.0	184,578	1,473,895	133,590	22,240	
東京都	2,156.77	4,320,207	11,669	5,886	5,783	5,410.4	790,521	7,573,624	28,100	2,070	
神奈川県	2,400.66	2,258,649	7,116	3,639	3,477	2,964.2	287,700	2,641,886	48,150	4,320	
新潟	12,111.17	658,213	2,464	1,200	1,264	203.4	150,589	1,101,249	161,910	8,620	
富山	4,252.18	291,388	1,109	535	574	260.8	69,596	523,592	70,250	2,180	
石川	4,197.28	322,071	1,132	549	583	269.7	78,795	539,166	60,230	2,710	
福井	4,190.33	212,744	801	388	413	191.2	56,842	391,175	53,150	2,010	
山梨	4,254.01	227,928	811	395	416	190.6	54,320	326,264	63,830	10,380	
長野	13,133.20	591,022	2,100	1,018	1,083	159.9	124,005	927,537	190,770	22,940	
岐阜	10,595.75	539,740	1,989	967	1,021	187.7	123,080	833,757	116,420	5,780	
静岡県	7,324.55	969,904	3,494	1,719	1,775	477.0	205,867	1,590,718	130,310	13,340	
愛知	5,135.55	1,878,100	6,311	3,159	3,153	1,228.9	355,744	3,058,363	145,380	14,540	
三重	5,777.06	477,992	1,714	831	882	296.7	92,974	710,210	98,860	7,050	
滋賀	4,016.00	294,534	1,111	545	566	276.6	58,065	446,363	75,920	2,920	
京都	4,612.88	828,369	2,556	1,253	1,303	554.1	163,899	1,127,038	61,400	6,040	
大阪	1,866.85	2,774,652	8,546	4,238	4,309	4,577.8	524,884	4,397,297	50,970	4,630	
兵庫県	8,375.15	1,592,224	5,200	2,536	2,663	620.9	267,619	2,081,544	160,070	12,950	
奈良	3,692.15	340,335	1,254	609	645	339.6	52,210	342,489	49,660	5,200	
和歌山	4,723.46	327,434	1,091	525	567	231.0	66,872	412,329	57,110	12,790	
鳥取	3,492.65	168,520	610	293	317	174.7	34,577	265,871	50,220	4,840	
島根	6,627.85	226,552	788	379	409	118.9	48,622	334,229	71,700	6,910	
岡山	7,087.35	561,355	1,887	913	975	266.2	99,081	793,383	132,380	14,630	
広島	8,464.01	877,120	2,777	1,355	1,422	328.1	149,632	1,236,235	128,920	17,480	
山口	6,102.60	498,627	1,597	764	833	261.7	85,298	672,440	86,970	15,210	
徳島	4,145.20	240,321	828	397	431	199.7	49,332	327,114	60,170	8,920	
香川	1,881.17	293,979	1,009	486	523	536.4	59,960	446,504	70,270	8,860	
愛媛	5,670.33	470,653	1,515	722	793	267.2	83,088	595,376	97,810	16,980	
高知	7,106.95	275,713	834	397	437	117.3	52,116	328,704	52,470	12,240	
福岡	4,955.04	1,432,382	4,634	2,239	2,396	935.2	244,736	1,970,107	126,870	16,080	
佐賀	2,433.02	233,117	872	414	458	358.4	45,593	333,684	61,070	6,820	
長崎	4,109.49	470,927	1,595	761	834	388.1	81,013	582,688	73,580	13,060	
熊本	7,214.26	525,564	1,810	860	950	250.9	91,267	674,521	120,950	31,770	
大分	6,335.02	379,040	1,238	587	650	195.4	67,206	484,854	91,980	16,280	
宮崎	7,197.37	359,013	1,166	556	609	162.0	63,603	438,815	81,740	20,670	
鹿児島	9,163.27	607,452	1,800	846	953	196.4	100,596	643,729	167,300	47,410	
沖縄	2,250.57	299,015	1,132	557	575	503.0	64,918	365,352	44,600	11,100	
	57.10.1	55.10.1	57.10.1 (推計)					56.7.1		57.1.1	
	建設省 国土地理院		総 理 府 統 計 局							農 林 水 産 省	

	農 業					森林面積 ha	漁 業		
	農家人口 人	耕地面積 ha	水 稻		農業租生産額 百万円		経営体数	漁獲量 (海面漁業) t	生産額 (海面漁業) 百万円
			作付面積 ha	収 穫 量 玄米 t					
全 国	21,088,860	5,426,000	2,230,000	10,212,000	10,704,531	24,728,221	214,056	10,142,997	2,608,974
北海道	512,780	1,157,000	144,900	726,500	995,887	5,392,459	26,202	1,812,289	382,034
青森	498,250	166,200	72,300	407,800	327,735	637,866	7,406	579,034	94,482
岩手	562,560	173,200	79,400	349,400	292,691	1,164,422	8,890	247,061	74,808
宮城	570,020	154,300	107,300	481,800	307,994	418,997	7,420	541,525	152,551
秋田	515,430	162,400	108,800	632,100	283,625	825,381	1,671	18,929	9,756
山形	499,230	144,500	88,500	489,400	299,355	645,002	756	11,717	6,825
福島	734,600	194,900	97,400	450,000	365,576	949,742	1,480	387,504	51,050
茨城	836,780	208,000	93,200	399,800	501,689	209,720	899	749,956	31,857
栃木	517,000	145,000	82,600	303,100	293,150	356,561	—	—	—
群馬	478,770	101,000	26,300	84,700	300,952	410,598	—	—	—
埼玉	616,110	109,400	48,400	159,700	258,042	128,391	—	—	—
千葉	654,380	154,000	73,000	292,700	427,527	168,780	6,894	546,859	56,848
東京	139,890	13,000	661	2,160	40,327	79,426	1,355	1,061,618	147,269
神奈川	249,520	28,400	5,090	17,200	104,878	94,088	2,062	95,262	44,444
新潟	778,560	208,500	145,200	759,400	389,260	785,143	3,560	118,878	23,608
富山	348,100	71,700	54,000	275,900	131,109	241,110	1,019	49,697	24,644
石川	282,690	55,500	36,700	179,800	101,239	280,954	3,744	136,015	42,196
福山	254,600	49,600	36,000	177,500	78,571	310,681	2,199	30,844	16,281
山梨	278,340	38,000	8,060	31,500	109,084	347,097	—	—	—
長野	822,430	147,400	51,000	235,100	321,620	1,022,918	—	—	—
岐阜	560,250	73,500	39,300	155,600	161,777	854,089	—	—	—
静岡	651,070	98,100	24,700	93,100	321,527	496,396	4,488	257,716	99,055
愛知	727,840	97,900	45,900	187,300	349,246	226,844	4,822	105,390	32,592
三重	460,770	79,500	47,000	177,700	155,367	380,510	10,285	200,588	109,763
滋賀	360,510	63,500	45,000	211,100	100,910	206,689	—	—	—
京都	270,160	38,400	23,600	104,100	81,864	345,778	1,335	51,478	7,700
大阪	246,860	21,000	10,300	40,300	61,789	58,031	772	77,055	6,630
兵庫	742,880	95,400	57,900	236,200	217,246	575,714	5,776	111,030	57,327
奈良	234,520	30,000	15,500	65,600	65,965	288,033	—	—	—
和歌山	242,560	43,200	11,900	46,500	103,081	362,949	4,432	74,851	40,390
鳥取	230,590	44,300	19,800	95,000	105,943	258,012	1,536	227,785	25,135
島根	318,570	55,000	32,600	150,300	100,489	512,218	4,383	280,766	39,081
岡山	560,020	90,600	49,100	217,500	189,135	489,274	2,712	14,233	14,328
広島	510,680	81,100	41,900	188,100	147,636	623,276	5,526	31,628	34,571
山口	336,400	68,000	38,300	179,200	120,830	432,192	9,110	226,212	86,173
徳島	265,770	41,400	17,500	67,900	142,636	311,968	3,267	53,660	23,207
香川	314,470	44,000	22,400	98,300	127,940	89,761	3,923	62,710	36,658
愛媛	403,300	79,500	24,100	105,100	190,737	399,462	10,104	140,316	121,676
高松	204,620	40,400	19,900	69,700	124,754	588,511	5,576	104,219	94,886
福岡	599,510	113,000	60,700	285,300	268,328	222,184	6,672	337,220	103,083
佐賀	302,560	74,000	38,800	192,400	157,178	105,081	4,720	49,512	41,500
長崎	348,560	69,100	21,700	89,000	163,271	237,084	18,475	802,657	214,635
熊本	555,360	149,000	58,300	269,900	364,525	455,993	10,601	100,993	60,353
大分	381,920	78,600	37,000	155,800	163,739	448,746	5,841	120,175	63,472
宮崎	343,180	82,300	29,600	118,100	290,261	582,484	2,330	122,317	46,350
鹿児島	562,620	147,400	37,700	154,600	392,608	584,197	7,476	157,586	71,287
沖縄	203,260	44,900	860	2,480	105,438	114,409	4,337	45,705	20,469
	57 1. 1	57. 8. 1	57 年 産		57 年	55. 8. 1	57. 1. 1	56 年	
	農 林 水 産 省								

	商 業 (飲食店を除く)			鉱 工 業				公共下水道 普及率	道路実延長 km
	商店数	従業者数	年間販売額 (百万円)	鉱工業生産指数 (S55=100)	工 業 (従業者4人以上)				
		人			事業所数	従業者数 人	製造品出荷額等 百万円	%	
全 国	2,150,404	10,466,354	492,747,813	101.1	427,870	10,475,061	229,747,652	31	1,120,019.5
北海道		482,112	19,123,156	98.0	10,160	228,764	5,140,203	39	74,329.2
青森	83,606	126,797	3,226,239	105.4	2,537	61,575	909,545	12	16,561.6
岩手	28,676	112,519	2,975,223	98.7	3,347	94,399	1,125,991	9	30,958.6
宮城	26,769	200,675	9,854,831	104.0	5,030	140,290	2,453,673	23	20,586.2
秋田	39,589	104,484	2,663,914	98.9	3,228	86,912	933,775	7	20,717.8
山形	25,507								
福島	25,008	104,707	2,805,882	106.0	4,738	125,366	1,349,209	14	13,265.3
茨城	37,843	157,586	4,047,570	105.3	7,132	203,155	2,692,655	12	37,535.6
栃木	43,931	180,966	4,797,512	100.3	8,981	276,656	7,000,411	12	59,957.7
群馬	34,165	142,803	3,960,236	101.5	8,317	229,496	4,978,585	13	20,643.7
山梨	33,889	147,403	4,295,892	114.0	9,157	225,732	4,584,351	21	36,689.6
埼玉	74,064	327,969	8,863,623	99.3	21,238	512,568	10,390,161	23	47,220.7
千葉	64,127	297,593	7,943,440	96.2	9,322	286,664	10,420,621	23	37,360.6
東京都	234,502	1,586,435	163,050,312	98.8	49,352	894,736	17,780,544	69	22,276.1
神奈川県	89,413	436,208	13,476,371	106.4	16,311	690,512	22,075,114	40	13,206.2
新潟	48,081	215,968	6,534,851	97.6	10,927	248,940	3,451,066	10	35,859.7
富山	24,085	102,371	3,382,609	100.1	4,788	142,662	2,693,663	19	10,619.5
石川	23,338	106,817	3,924,649	98.5	7,103	113,901	1,440,116	17	11,214.1
福井	17,222	71,780	2,348,925	103.9	5,227	100,364	1,273,280	18	8,676.2
山梨	16,197	61,708	1,478,944	96.9	3,607	72,451	1,081,598	14	10,529.6
長野	38,397	170,025	4,906,569	108.1	10,531	261,443	3,835,351	14	48,703.2
岐阜	38,345	164,678	4,392,387	100.4	12,124	231,039	3,496,668	22	27,787.2
静岡県	66,787	295,270	9,476,324	101.9	18,415	476,896	10,502,416	17	38,233.0
愛知県	115,449	619,051	38,061,621	99.5	34,019	864,434	22,757,853	38	38,383.9
三重	30,993	128,110	3,075,413	98.6	7,129	197,242	4,973,747	9	23,538.5
滋賀	18,885	76,705	1,717,147	103.4	4,471	140,336	3,320,096	5	10,011.0
京都	50,900	246,960	7,697,709	107.0	11,558	218,733	4,199,867	41	12,050.5
大阪	173,461	1,000,728	70,351,705	100.0	43,813	875,511	19,847,450	58	12,579.0
兵庫県	90,777	402,559	12,503,322	101.3	18,758	502,308	12,042,238	46	25,928.3
奈良	18,453	69,222	1,429,111	106.6	4,730	78,727	1,607,116	18	13,700.4
和歌山	23,916	88,264	1,865,157	98.5	4,446	80,340	2,849,573	2	13,868.9
鳥取	11,614	51,658	1,334,004	102.4	1,814	50,926	599,663	13	7,289.1
島根	16,689	67,266	1,568,907	94.1	2,450	61,495	648,577	1	17,960.4
岡山	34,029	152,711	4,544,792	98.2	7,102	204,645	6,011,457	17	31,994.5
広島	53,081	260,029	1,312,714	99.3	9,301	280,714	6,356,029	24	22,912.6
山口	32,008	138,260	3,606,750	94.4	3,577	129,736	4,412,350	22	14,121.8
徳島	17,719	64,108	1,352,910	103.3	2,979	68,793	967,835	8	13,456.9
香川	20,892	93,354	3,896,383	100.8	4,297	94,908	2,040,866	15	9,175.5
愛媛	29,777	120,567	3,160,310	93.1	4,994	120,261	2,901,260	13	16,758.6
高松	18,706	72,640	1,547,597	87.8	2,119	38,803	515,532	5	14,062.8
福岡	87,294	454,214	18,944,181	95.6	9,757	283,065	5,958,933	35	27,554.4
佐賀	16,846	68,721	1,528,451	98.5	2,228	64,842	918,313	2	9,035.5
長崎	30,706	124,649	2,668,369	110.9	3,014	77,028	1,067,525	19	17,221.3
熊本	33,690	144,149	3,487,731	104.2	3,549	100,405	1,483,885	16	22,319.2
大分	24,412	102,362	2,371,993	100.8	2,634	69,154	2,011,233	13	14,883.3
宮崎	23,253	98,383	2,211,522	101.3	2,374	64,038	879,695	11	16,634.2
鹿児島	36,543	139,013	3,316,998	98.6	3,871	80,954	1,145,874	17	23,174.8
沖縄	26,773	85,797	1,663,557	97.3	1,314	23,142	621,689	34	5,464.1
	57. 7. 1	(速報)		57年平均	57. 12. 31	(速報)		57.3.31	57. 4. 1
		通	商	産	業	省		建設省	建設省

	教 育									
	小 学 校		中 学 校		高 等 学 校		大学(短大・高专を含む)		進 学 率	
	学校数	児童数	学校数	生徒数	学校数	生徒数	学校数	学生数	中学校 %	高等学校 %
	校	人	校	人	校	人	校	人		
全 国	25,044	11,739,456	10,950	5,706,811	5,368	4,715,162	1,051	2,261,167	94.0	30.1
北海道	1,788	545,805	816	263,209	335	223,695	55	76,933	93.1	25.1
青森	520	150,381	211	77,380	92	66,121	14	13,363	92.6	17.9
岩手	557	134,308	237	66,765	99	59,178	9	10,408	93.9	19.0
宮城	469	203,324	215	94,499	107	79,688	19	45,262	93.6	22.3
秋田	357	107,881	152	53,052	72	48,318	7	7,905	94.7	21.1
山形	420	108,571	150	51,416	77	47,372	7	9,240	96.8	20.4
福島	647	195,752	249	91,915	112	82,006	11	14,591	92.5	21.9
茨城	594	279,054	215	131,005	119	105,813	14	24,489	94.1	21.5
栃木	451	187,959	171	86,931	80	74,738	10	11,806	93.3	25.3
群馬	369	191,326	184	90,825	85	73,668	16	15,434	94.5	20.7
埼玉	817	646,642	388	304,790	198	208,493	25	56,737	94.5	23.6
千葉	813	547,363	346	259,640	189	187,371	21	63,012	94.2	27.0
東京都	1,470	969,943	837	519,822	461	495,153	187	686,750	94.9	33.3
神奈川県	843	732,637	431	356,636	239	268,957	42	119,083	94.3	32.7
新潟	762	229,563	289	110,962	136	99,331	14	16,554	95.0	19.0
富山	272	108,860	87	51,465	59	43,634	8	9,659	97.6	33.0
石川	312	116,716	113	53,323	63	44,357	14	22,239	96.5	31.6
福井	257	77,781	83	36,555	38	30,218	6	7,398	93.2	31.6
山梨	235	76,490	103	39,125	48	36,842	10	10,468	96.0	29.6
長野	431	199,495	192	95,798	107	84,895	14	15,029	97.4	25.4
岐阜	447	205,068	201	99,711	97	83,216	19	22,015	94.0	32.1
静岡県	547	357,824	286	171,930	144	139,641	14	22,223	92.6	30.3
愛知	960	665,926	397	323,044	228	251,183	68	143,703	90.9	37.6
三重	463	169,089	185	81,835	78	67,130	12	10,654	91.8	28.6
滋賀	239	118,432	91	53,685	54	40,144	6	6,625	91.5	32.3
京都	493	247,723	196	117,827	98	96,088	47	129,625	91.4	34.9
大阪	1,048	868,369	493	443,352	274	356,271	74	213,637	93.2	34.3
兵庫県	847	525,087	385	254,523	217	199,449	53	96,953	94.0	39.6
奈良	277	132,227	111	63,855	58	46,460	13	16,472	94.9	40.1
和歌山	377	103,654	153	52,202	50	41,991	7	5,783	92.4	28.9
鳥取	195	56,125	58	25,533	34	23,655	4	5,972	95.7	33.1
島根	315	71,368	123	33,515	54	29,682	5	5,589	94.3	29.6
岡山	487	185,384	190	87,823	110	75,679	21	29,107	95.5	35.5
広島	697	282,500	258	132,261	142	107,508	26	43,512	97.1	40.3
山口	392	152,695	202	74,313	93	60,593	18	19,902	96.0	34.5
徳島	304	74,547	102	35,870	55	30,783	10	11,713	93.9	32.0
香川	222	97,441	87	44,760	43	36,630	11	10,077	95.8	35.3
愛媛	412	146,872	168	70,617	73	59,970	10	16,901	95.5	38.2
高松	348	76,122	150	35,853	49	28,243	7	6,993	91.5	30.9
福岡	785	448,187	341	211,499	181	174,282	49	109,570	94.3	31.1
佐賀	209	83,459	98	40,393	43	36,537	6	7,829	94.8	24.9
長崎	455	158,635	221	80,361	90	69,789	14	14,959	93.8	28.8
熊本	562	164,724	224	79,778	86	71,885	15	24,239	93.9	24.4
大分	417	117,917	169	56,560	75	49,492	11	10,854	94.3	31.1
宮崎	291	117,004	147	54,180	59	46,869	8	6,990	94.3	27.8
鹿児島	609	165,499	295	81,217	108	76,968	12	18,674	94.8	27.9
沖縄	262	137,727	150	65,201	59	55,176	8	14,236	91.1	21.4

58. 5. 1 (連 報)

文 部 省

	文 化		医 療			交 通 事 故			犯 罪	
	新聞発 行部数	テレビ 契約数	施 設 数		医 師 数	発 生 件 数	死 者 数	負 傷 者 数	刑 法 犯 認 知 件 数	刑 法 犯 検 挙 件 数
			一 般 病 院 数	一 般 診 療 所 数						
	千部	千件			人	件	人	人	件	件
全 国	47,993	30,202	9,403	78,554	167,952	526,362	9,520	654,822	1,540,717	929,321
北海道	2,215	1,464	584	2,972	7,178	18,326	618	25,022	93,629	63,570
青森	482	390	121	889	1,871	8,234	112	10,195	13,747	11,494
岩手	451	359	114	852	1,896	4,101	125	5,002	9,919	7,430
宮城	703	519	154	1,241	3,133	8,259	129	9,506	19,180	16,341
秋田	405	318	90	719	1,539	3,573	79	4,430	11,843	9,155
山形	444	304	63	783	1,522	4,707	110	5,652	11,939	10,628
福島	717	501	158	1,200	2,546	9,492	184	12,037	21,508	15,523
茨城	1,004	617	245	1,164	2,554	10,531	341	13,542	25,206	16,109
栃木	761	461	140	978	2,351	8,381	200	10,681	16,860	11,487
群馬	717	482	128	1,172	2,535	7,684	173	9,345	17,402	10,400
埼玉	2,141	1,316	336	2,479	4,565	24,654	429	30,466	60,295	36,285
千葉	1,982	1,174	297	2,427	4,562	16,837	389	21,588	76,694	38,231
東京都	6,566	3,059	763	11,076	22,197	32,877	414	39,210	243,483	124,619
神奈川	2,982	1,822	347	4,190	9,084	25,687	464	29,730	103,475	56,093
新潟	798	631	132	1,594	3,069	8,437	208	10,224	23,908	13,949
富山	381	279	143	725	1,538	3,030	86	3,589	9,448	5,463
石川	394	292	149	714	2,256	6,683	99	8,313	10,529	5,596
福井	318	200	91	489	924	3,427	117	4,613	5,848	4,000
山梨	300	213	59	504	959	4,576	128	5,868	6,681	4,009
長野	760	564	166	1,293	2,589	8,852	208	11,501	21,478	14,167
岐阜	625	498	146	1,072	2,260	7,035	186	9,626	14,172	8,980
静岡県	1,256	903	150	2,058	3,991	24,832	395	30,569	29,104	15,445
愛知	2,513	1,616	479	3,416	8,027	28,275	470	35,104	82,963	40,619
三重	536	440	130	1,084	2,271	7,413	203	9,622	11,916	9,285
滋賀	402	268	55	649	1,362	5,517	142	7,365	13,445	9,857
京都	1,081	640	223	2,238	4,855	18,065	200	23,299	32,930	22,996
大阪	4,529	2,134	549	6,597	14,213	44,421	412	54,354	153,395	91,512
兵庫	2,206	1,264	327	3,791	7,626	28,682	400	36,258	65,941	37,461
奈良	550	292	61	717	1,503	5,128	127	6,442	15,206	10,430
和歌山	449	293	90	856	1,641	7,241	112	9,198	13,760	9,007
鳥取	251	163	40	476	1,182	3,455	69	4,253	6,117	4,344
島根	288	215	57	668	1,176	2,444	68	2,939	6,797	4,940
岡山	772	501	202	1,368	3,428	5,610	211	6,715	24,708	17,187
広島	1,080	787	281	2,167	4,352	16,727	230	21,719	43,874	25,943
山口	627	456	147	1,284	2,429	6,990	171	8,379	15,183	10,100
徳島	282	206	123	664	1,657	5,069	90	6,064	9,303	7,112
香川	409	259	129	632	1,459	5,146	107	5,796	11,184	7,747
愛媛	628	392	159	1,018	2,187	7,707	130	9,456	21,319	15,029
高知	268	212	148	534	1,407	5,395	76	6,492	11,728	8,320
福岡	1,724	1,220	438	3,557	8,508	31,047	301	38,695	67,330	37,817
佐賀	277	209	109	620	1,222	4,821	92	6,064	7,834	4,853
長崎	458	419	177	1,234	2,736	4,705	105	5,960	11,771	7,801
熊本	534	465	227	1,302	2,999	10,999	148	13,541	12,975	9,245
大分	404	334	144	870	1,692	6,664	106	8,756	10,360	6,436
宮崎	354	306	184	641	1,397	3,396	113	4,162	9,789	7,279
鹿児島	533	514	284	1,149	2,423	8,795	161	10,662	16,471	11,556
沖縄	388	231	64	431	1,081	2,435	82	2,818	18,070	13,471
	57. 10	57. 12. 31	57. 12. 31			58 年				
	日本新聞協会	日本放送協会	厚生省			警察庁				

	自動車保有台数		消費者物 価地域差 指数 (総合)	家計(勤労者世帯)		勞 働	都道府県財政(普通会計決算)		県 民 所 得	
	総 数	登録車両		実 取 入	消費支出		現金給与 総 額	歳 入	歳 出	分配所得
	台	台	全国平均=100	円	円	円	百万円	百万円	百万円	千円
全 国	42,687,435	33,034,093	100.0	393,014	266,063	288,738	27,731,371	27,424,286	202,656,585	1,731
北海道	2,157,576	1,966,130	103.9	370,518	256,947	269,472	1,672,157	1,662,966	8,901,283	1,596
青森	531,074	434,899	100.5	357,514	237,811	221,220	478,116	475,727	1,886,522	1,238
岩手	513,082	404,970	98.3	400,727	279,370	230,211	464,549	463,197	1,886,196	1,312
宮城	793,781	628,024	102.1	393,074	271,643	268,993	469,124	466,339	3,233,548	1,553
秋田	479,252	359,186	99.5	375,388	264,169	215,028	425,905	424,523	1,751,323	1,394
山形	529,602	403,205	102.3	451,668	287,309	218,470	404,890	402,928	1,706,944	1,363
福島	799,104	625,616	98.9	437,950	283,266	220,564	576,736	572,621	2,891,273	1,421
茨城	1,104,727	898,900	100.8	434,035	288,179	268,927	571,394	565,883	3,958,317	1,547
栃木	809,100	647,236	99.7	427,066	297,089	255,048	429,856	420,295	2,849,627	1,590
群馬	928,433	688,433	98.6	373,779	267,114	251,127	452,057	447,753	2,790,036	1,509
埼玉	1,760,241	1,456,865	101.7	441,988	279,108	269,881	825,855	813,481	8,799,868	1,623
千葉	1,522,503	1,260,340	101.9	368,295	277,861	281,845	795,293	781,836	7,262,739	1,534
東京	3,334,514	2,793,289	108.8	410,638	282,026	349,819	3,277,710	3,249,327	31,554,000	2,716
神奈川	2,036,220	1,736,430	107.3	434,611	285,770	314,660	1,004,017	985,921	13,361,993	1,930
新潟	994,301	715,937	102.1	408,207	283,427	234,967	729,340	726,115	3,640,013	1,485
富山	470,759	362,091	101.2	429,826	279,450	255,513	346,448	336,568	1,789,144	1,621
石川	455,006	357,726	101.7	373,221	256,297	263,286	333,027	330,454	1,806,941	1,614
福井	353,843	264,937	100.9	431,315	273,124	246,030	294,675	284,957	1,222,404	1,539
山梨	372,902	278,902	100.2	396,619	269,503	251,233	285,572	281,494	1,181,671	1,469
長野	994,944	708,827	99.1	386,896	243,588	241,547	579,515	570,382	3,268,006	1,568
岐阜	871,301	674,671	99.9	405,041	275,505	246,646	443,830	436,650	2,949,446	1,505
静岡	1,512,514	1,151,664	103.4	388,718	257,323	266,921	685,990	677,949	5,365,339	1,557
愛知	2,633,339	2,191,848	103.3	404,225	285,046	294,939	1,114,786	1,105,481	11,180,195	1,797
三重	732,985	521,604	98.7	416,505	276,047	255,126	405,065	400,679	2,679,121	1,588
滋賀	444,909	316,960	101.0	392,891	262,039	268,472	297,025	292,238	1,792,538	1,660
京都	806,114	614,135	104.5	398,486	261,611	300,168	457,667	455,154	4,330,456	1,713
大阪	2,383,996	1,859,846	103.2	335,505	241,313	322,714	1,343,302	1,334,725	17,280,549	2,039
兵庫	1,592,073	1,217,192	102.4	384,420	262,526	292,606	918,506	909,998	8,973,658	1,744
奈良	383,460	288,802	100.9	409,628	271,136	270,821	310,067	305,371	1,851,091	1,531
和歌山	439,054	284,340	102.2	348,403	241,215	286,363	317,216	311,686	1,565,653	1,440
鳥取	257,284	163,554	99.6	417,295	265,735	220,101	240,356	238,812	840,246	1,391
島根	312,855	192,692	100.6	414,441	280,653	230,761	324,206	321,861	1,071,357	1,365
岡山	808,568	529,691	101.7	427,591	280,016	258,376	460,742	453,961	3,054,649	1,633
広島	1,007,618	697,989	100.7	382,348	268,616	272,785	584,941	579,896	4,835,358	1,765
山口	623,182	416,414	98.4	442,788	280,591	260,431	419,796	417,780	2,367,201	1,492
徳島	351,716	235,314	100.3	355,965	249,013	241,141	292,567	286,832	1,121,630	1,359
香川	414,909	264,068	98.6	399,954	252,785	253,483	262,904	258,055	1,539,344	1,540
愛媛	555,472	362,641	98.0	382,232	253,528	234,600	376,915	359,551	2,166,512	1,438
高松	350,144	216,329	100.9	340,668	251,487	232,968	339,470	336,642	1,133,761	1,364
福岡	1,639,751	1,225,254	101.1	394,380	265,478	277,762	841,227	830,395	8,152,177	1,790
佐賀	357,993	242,755	99.0	405,998	272,885	224,682	280,294	278,437	1,229,322	1,420
長崎	483,922	321,339	100.4	387,415	248,669	246,754	466,960	459,991	2,162,412	1,360
熊本	712,026	516,833	98.6	373,250	262,926	224,186	508,853	497,851	2,606,309	1,456
大分	471,065	331,911	97.9	368,688	258,753	243,967	376,337	374,770	1,713,361	1,394
宮崎	520,962	357,434	97.3	335,853	216,780	225,742	361,023	358,466	1,538,381	1,336
鹿児島	720,410	506,590	98.6	363,375	243,755	216,226	548,562	545,705	2,149,120	1,204
沖縄	408,849	340,280	99.5	308,682	215,490	250,783	336,526	332,580	1,285,551	1,162
	58,331			57	年	57	年	昭和57年度	55	年 度
	運 輸 省		総 理 府 統 計 局		勞 働 省		自 治 省		経 済 企 画 庁	

2 福井県の歴代知事

就任年月日	退任年月日		氏名	就任年月日	退任年月日		氏名
明治14. 2. 7	明治19. 7. 18	(県令)	石黒 務	昭和12. 11. 4	昭和14. 4. 16		中野 与吉郎
〃 19. 7. 19	〃 22. 2. 26		石黒 務	〃 14. 4. 17	〃 15. 12. 13		木村 清司
〃 22. 2. 27	〃 24. 8. 12		安立 利綱	〃 15. 12. 14	〃 17. 1. 8		久保田 峻
〃 24. 8. 13	〃 25. 11. 15		牧野 伸顕	〃 17. 1. 9	〃 17. 6. 14		三好 重夫
〃 25. 11. 16	〃 30. 4. 6		荒川 邦義	〃 17. 6. 15	〃 18. 7. 15		永野 若松
〃 30. 4. 7	〃 30. 11. 12		波多野 伝三郎	〃 18. 7. 16	〃 20. 4. 20		加藤 初夫
〃 30. 11. 13	〃 32. 4. 6		関 新吾	〃 20. 4. 21	〃 21. 1. 24		宮田 笑内
〃 32. 4. 7	〃 34. 4. 16		岩男 三郎	〃 21. 1. 25	〃 21. 10. 3		斎藤 武雄
〃 34. 4. 17	〃 35. 11. 7		宗像 政	〃 21. 10. 4	〃 22. 3. 13		小幡 治和
〃 35. 2. 8	〃 40. 12. 26		阪本 鈔之助	〃 22. 3. 14	〃 22. 3. 19		吉川 覚
〃 40. 12. 27	〃 45. 3. 27		中村 純九郎	〃 22. 3. 20	〃 22. 4. 15		北 栄造(代理)
〃 45. 3. 28	大正2. 5. 31		池松 時和	〃 22. 4. 16	〃 26. 4. 2	(公選)	小幡 治和
大正2. 6. 1	〃 3. 6. 8		香川 輝	〃 26. 4. 3	〃 26. 5. 2		河野憲敏(代理)
〃 3. 6. 9	〃 6. 1. 28		佐藤 孝三郎	〃 26. 5. 3	〃 30. 2. 4		小幡 治和
〃 6. 1. 29	〃 8. 4. 17		川島 純幹	〃 30. 2. 5	〃 30. 3. 26		羽根盛一(代理)
〃 8. 4. 18	〃 10. 5. 26		湯地 幸平	〃 30. 3. 27	〃 30. 4. 25		平原浩哉(代理)
〃 10. 5. 27	〃 13. 6. 3		白男川 讓介	〃 30. 4. 26	〃 34. 3. 28		羽根盛一
〃 13. 6. 4	〃 13. 7. 22		福永 尊介	〃 34. 3. 29	〃 34. 4. 22		高橋朋厚(代理)
〃 13. 7. 23	〃 15. 8. 4		豊田 勝蔵	〃 34. 4. 23	〃 38. 4. 22		北 栄造
〃 15. 8. 5	昭和3. 5. 24		市村 慶三	〃 38. 4. 23	〃 42. 4. 22		北 栄造
昭和3. 5. 25	〃 5. 8. 25		小浜 浄鉦	〃 42. 4. 23	〃 46. 4. 22		中川 平太夫
〃 5. 8. 26	〃 6. 12. 17		斎藤 直橘	〃 46. 4. 23	〃 50. 4. 22		中川 平太夫
〃 6. 12. 18	〃 7. 3. 7		小浜 浄鉦	〃 50. 4. 23	〃 54. 4. 22		中川 平太夫
〃 7. 3. 8	〃 9. 4. 5		大達 茂雄	〃 54. 4. 23	58. 4. 22		中川 平太夫
〃 9. 4. 9	〃 11. 3. 12		近藤 駿介	〃 58. 4. 23			中川 平太夫
〃 11. 3. 13	〃 12. 11. 3		羽生 雅則				

3 福井県の歴代議長、副議長

議 長		副 議 長		議 長		副 議 長	
就任年月日	氏 名	就任年月日	氏 名	就任年月日	氏 名	就任年月日	氏 名
明治14. 5.26	本 多 鼎 介	明治14. 5.26	杉 田 定 一	昭和10.10.21	恩 地 政右衛門	昭和10.10.21	小 谷 重右衛門
〃 15. 8.22	山 田 稔	〃 15. 3.28	藤 田 孫 平	〃 13.12. 7	田 保 仁左衛門	〃 14.10.16	若 泉 孝 治
〃 17. 6.23	時 岡 又左衛門	〃 15. 8.22	藤 田 孫 平	〃 14.10.16	酒 井 利 雄	〃 14.10.16	山 川 登
〃 18. 3. 2	本 多 鼎 介	〃 17. 6.23	永 田 定右衛門	〃 17. 7. 8	松 田 輝 治	〃 20.12.21	高 波 武右衛門
〃 18.11.21	竹 尾 茂	〃 18.11.21	河 端 彦 造	〃 22. 5.21	野 村 栄太郎	〃 22. 5.21	渡 辺 捨 吉
〃 18.12. 3	本 多 鼎 介	〃 18.12. 3	竹 尾 茂	〃 23. 4.30	高 波 武右衛門	〃 23. 4.30	吉 村 直 之
〃 19. 9. 6	永 田 定右衛門	〃 20.12.13	岡 部 広	〃 24. 5.28	勝 見 厚	〃 24. 5.28	谷 口 敬 三
〃 20.12.13	永 田 定右衛門	〃 22. 2. 1	永 田 定右衛門	〃 25. 6.15	野 村 栄太郎	〃 24.12.25	玉 木 一 馬
〃 22. 2. 1	杉 田 定 一	〃 23. 3.26	永 田 定右衛門	〃 26. 5.21	杉 山 孝 二	〃 25. 6.15	長 谷 川 清
〃 23. 3.21	杉 田 定 一	〃 23.10.27	柴 田 仁兵衛	〃 27. 5.17	市 橋 勘左衛門	〃 26. 5.21	山 崎 正 一
〃 23.10.27	山 田 貞 介	〃 24. 9.15	高 橋 毛 一	〃 28.10.27	長 谷 川 清	〃 28.10.27	脇 坂 貞二郎
〃 24. 9.15	山 田 貞 介	〃 25.11.16	竹 尾 茂	〃 30. 5.20	寺 田 常 吉	〃 28.10.27	親 崎 繁
〃 26. 8.31	山 田 貞 介	〃 26. 8.31	奥 田 与兵衛	〃 31.12.26	今 沢 東	〃 30. 5.20	西 山 光 治
〃 30. 8.30	市 橋 保治郎	〃 28. 9.16	佐々木 治太夫	〃 33. 4. 1	山 崎 正 一	〃 31.12.26	揚 原 新十郎
〃 30.10.16	片 山 政治郎	〃 30. 8.30	藤 井 五郎兵衛	〃 34. 5.13	麻 生 伝兵衛	〃 33. 3.31	飯 田 彦太郎
〃 32.10. 7	鷲 田 土三郎	〃 30.10.16	伊 崎 源 六	〃 35. 6.29	笠 羽 清右衛門	〃 34. 5.13	藤 堂 作 衛
〃 36.10.22	中 山 義 樹	〃 32.10. 7	熊 谷 五右衛門	〃 36.12.20	竹 内 武	〃 35. 6.29	芝 田 竹次郎
〃 37.11.19	義江市郎右衛門	〃 36.10.22	山 口 一 誘	〃 37.11.10	山 本 治	〃 36.12.20	田 中 作太夫
〃 38.11.10	大 橋 松二郎	〃 38. 5.13	揚 原 新十郎	〃 38. 5.13	揚 原 新十郎	〃 37.11.10	高 木 正 二
〃 40.10.21	吉 田 円 助	〃 39. 5.28	山 本 宇 平	〃 40. 7.10	吉 村 直 之	〃 38. 5.13	笠 原 武
〃 41. 9.14	熊 谷 五右衛門	〃 40.10.21	松 井 文太郎	〃 41. 6.28	山 本 治	〃 39. 5.28	高 木 孝 一
〃 44.10.15	大 橋 松二郎	〃 41. 9.14	林 謙治郎	〃 42. 5.20	笠 羽 清右衛門	〃 40. 7.10	寺 田 儀 一
大正元.12. 5	植 村 善四郎	〃 43.11. 7	藤 田 惣左衛門	〃 44. 5.20	吉 村 直 之	〃 41.12.17	大 月 恭 一
〃 4.10.13	広 江 幸 吉	〃 44.10.15	植 村 善四郎	〃 46. 5.20	高 木 孝 一	〃 42. 5.20	山 本 順 一
〃 5.11.14	池 田 七郎兵衛	大正元.12. 5	高 波 武右衛門	〃 47. 5.20	高 木 正 二	〃 46. 5.20	田 辺 義 典
〃 8.10.18	池 田 七郎兵衛	〃 4.10.13	池 田 七郎兵衛	〃 48. 6.26	高 木 正 二	〃 47. 5.20	北 川 昭 治
〃 9.11.18	藤 田 一	〃 5.11.14	内 田 忠治郎	〃 50. 6.20	別 田 重 雄	〃 48. 6.26	牧 野 忠兵衛
〃 10.11.18	義 江 民 次	〃 6.11. 2	広 部 徳 寿	〃 51. 9.24	関 捨 男	〃 50. 6.20	関 捨 男
〃 11.11.25	義 江 民 次	〃 8.11.18	井 崎 清 二	〃 52. 6. 2	桑 森 邦 夫	〃 51. 9.24	柳 原 啓 司
〃 12.10.14	窪 田 彦左衛門	〃 9.11.18	前 田 三右工門	〃 53. 6.13	北 川 昭 治	〃 52.11. 8	田 中 伝
昭和 2.10.14	池 田 七郎兵衛	〃 11.11.25	森 川 惣兵衛	〃 54. 5.10	山 本 順 一	〃 53. 6.13	武 内 重 正
〃 6.10.15		〃 12.10.14	藤 田 稔	〃 55. 6.30	東 郷 重 三	〃 54. 5.10	大 西 信 乃
		昭和 2.12.14	福 井 甚兵衛	〃 56. 7. 9	坪 川 貞 純	〃 55. 6.30	吉 田 慶 三
		〃 3.12.15	松 田 輝 治	〃 57. 6.14	関 捨 男	〃 56. 7. 9	関 文 治
		〃 4.12.17	山 田 仙之助	〃 58 5.12	池 端 昭 夫	〃 57. 6.14	
		〃 6.10:15	中 川 清太郎				

議決機関

議 会
 事務局
 総務課
 議事課
 調査課
 図書室

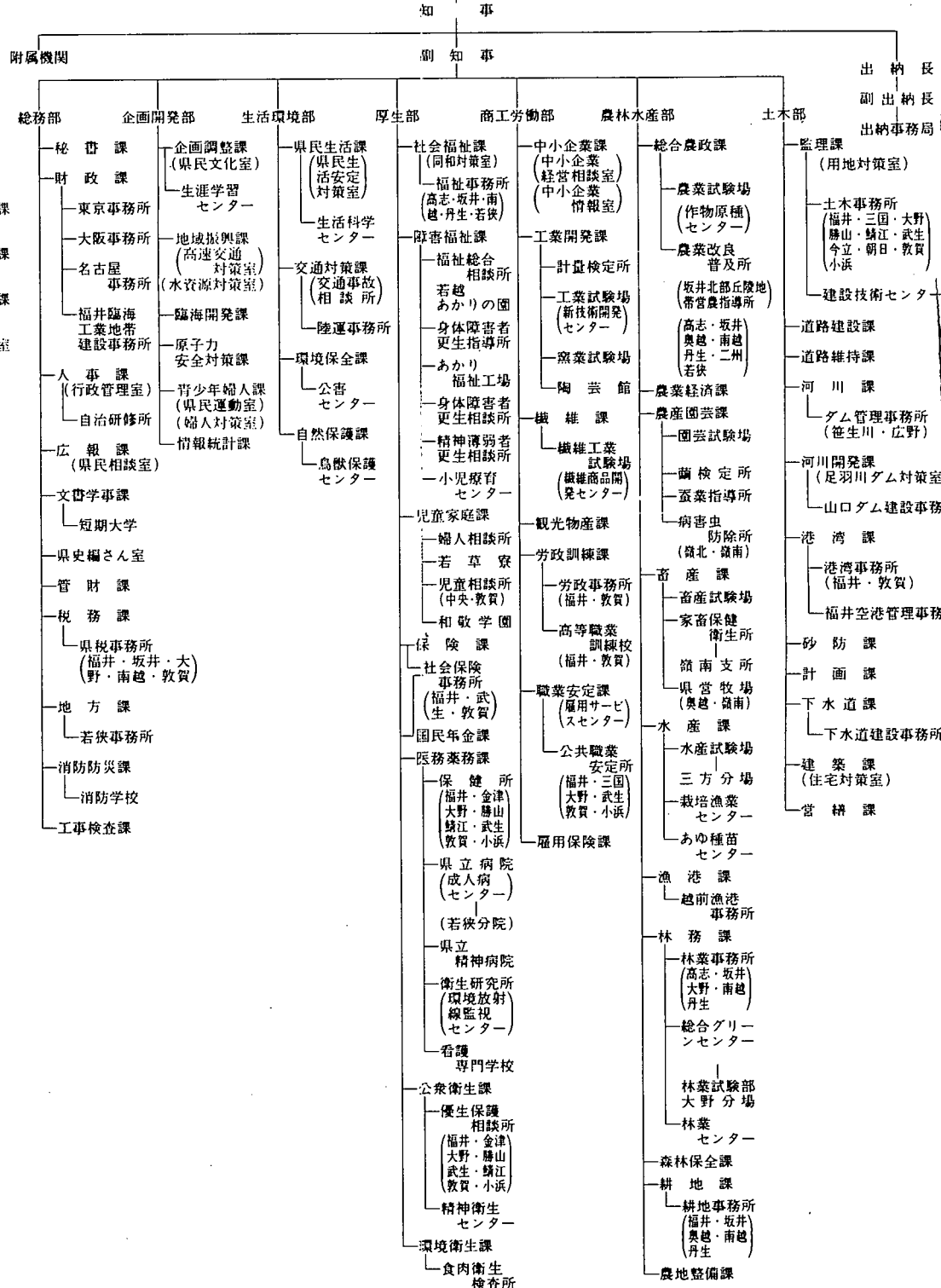

機 構 図

(昭和58年 5 月16日現在)

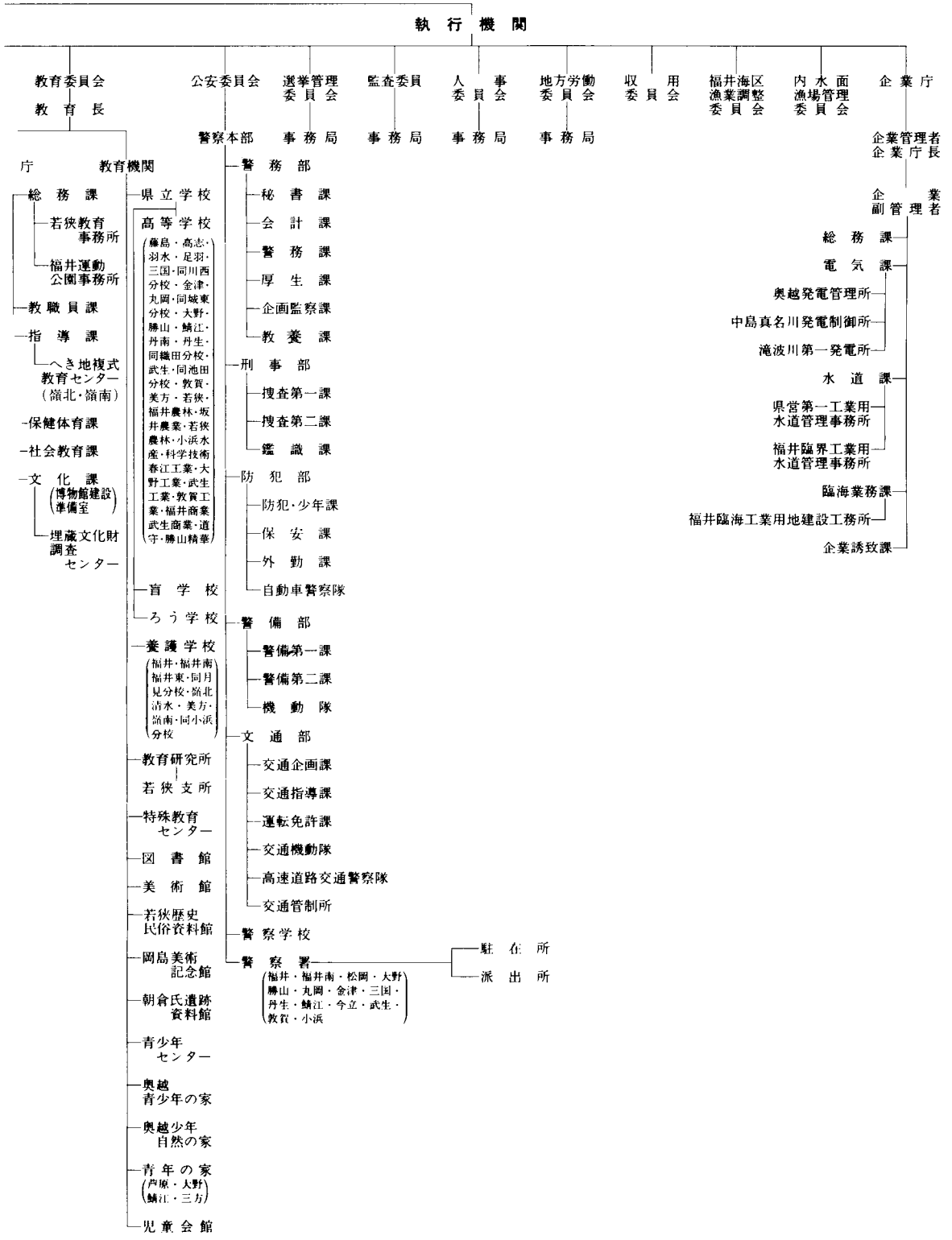



第 30 回
福 井 県 統 計 年 鑑
昭 和 57 年

昭和 59 年 3 月 31 日 印刷

昭和 59 年 3 月 31 日 発行

編 集 行 福 井 県 企 画 開 発 部 情 報 統 計 課

〒 910 福 井 市 大 手 3 丁 目 17 番 1 号
福 井 県 庁 舎 内
電 話 福 井 (0776) 21-1111 (代 表)
内 線 2374

印 刷 若 越 印 刷 株 式 会 社
福 井 営 業 所 〒 910 福 井 市 大 手 1 丁 目 7-11
電 話 福 井 (0776) 22-1155

