

目 次

利用者のために

I	調査の根拠	(1)
II	用語の解説	(2)

結果の概要

1	県総人口	1
2	年齢・男女別人口	4
	(1) 年齢5歳階級別人口	4
	(2) 年齢階級(3区分)別人口	5
3	世帯数	6
4	市町村人口	7
	(1) 人口	7
	(2) 人口密度	7
	(3) 人口増加	7
	(4) 自然増加	9
	(5) 社会増加	9
	(6) 年齢階級(3区分)別人口	9

統計表

表 1	市町村別人口および世帯数	11
表 2	人口の推移	12
表 3	自然動態の推移	13
表 4	社会動態の推移	14
表 5	市町村別自然動態・社会動態	15
表 6	市町村別人口の推移と対前年比較	18
表 7	市町村別出生数と対前年比較	20
表 8	市町村別死亡数と対前年比較	22
表 9	市町村別県内転入者数と対前年比較	24
表 10	市町村別県内転出者数と対前年比較	26
表 11	市町村別県外転入者数と対前年比較	28
表 12	市町村別県外転出者数と対前年比較	30
表 13	市町村別総世帯数の推移	32
表 14	市町村別県内移動者数	33
表 15	市町村別・従前の住所地(都道府県)別県外転入者数	36
表 16	市町村別・転出先の住所地(都道府県)別県外転出者数	38
表 17	年齢別・従前の住所地(都道府県)別県外転入者数	40
表 18	年齢別・転出先の住所地(都道府県)別県外転出者数	42
表 19	市町村別各種指標	44

市町村別・年齢・男女別人口

表 20	市町村別・年齢階級(3区分)別人口	49
表 21	市町村別・年齢(5歳階級)別人口	50
表 22	市町村別・年齢別・男女別人口	53

利用者のために

I 調査の根拠

この調査の根拠は次のとおりである。

福井県人口統計調査要綱

(趣旨)

第1条 この要綱は、福井県統計調査条例（昭和25年福井県条例第28号）第2条第2項の規定に基づき、福井県人口統計調査（以下「調査」という。）の実施に関し必要な事項を定めるものとする。

(調査の目的)

第2条 調査は、福井県における毎月の人口移動および世帯の実態を明らかにし、各種行政施策に必要な基礎資料を得ることを目的とする。

(調査の対象)

第3条 調査は、次に掲げる者について行う。

(1) 住民基本台帳法（昭和42年法律第81号）の規定に基づき、住民票に記載されまたは住民票を削除された者。

(2) 外国人登録法（昭和27年法律第125号）の規定に基づき、外国人登録原票に登録され、または外国人登録原票を閉鎖された者。

(調査事項)

第4条 調査は、次に掲げる事項について行う。

(1) 出生者

(2) 死亡者

(3) 転入者

(4) 転出者

(5) 世帯数

(調査の期間)

第5条 調査は、毎月1日から末日までの1か月間について行う。

(調査の方法)

第6条 調査は、市町村長が住民票および外国人登録原票により第4条の調査事項について報告書を作成することにより行う。

(提出期限)

第7条 市町村長は、前条の報告書を翌月15日までに知事に提出するものとする。

(結果の公表)

第8条 知事は、市町村長から提出された報告書を審査集計し、その結果を公表するものとする。

(その他)

第9条 この要綱に定めるもののほか、この調査の実施に関し必要な事項は、別に定める。

附 則

- 1 この要綱は、平成7年10月1日から施行する。
- 2 福井県住民基本台帳人口移動調査要綱（昭和43年福井県告示第287号）は、廃止する。

II 用語の解説

1 出生数、死亡数、転入者数、転出者数

日本人、外国人ともに市町村からの「人口統計調査報告」で把握した、各月ごとの住民基本台帳および外国人登録原票の変更数である。

2 自然増加……………「期間中の出生数」－「期間中の死亡数」

3 社会増加……………「期間中の県外からの転入者数」－「期間中の県外への転出者数」

ただし、市町村人口の場合は、「期間中の市町村外転入者数」－「期間中の市町村外転出者数」を用いる。

$$4 \text{ 人口増加率} = \frac{\text{人口増加数}}{\text{平成9年10月1日人口}} \times 100$$

$$5 \text{ 自然増加率} = \frac{\text{自然増加数}}{\text{平成9年10月1日人口}} \times 100$$

$$6 \text{ 出生率} = \frac{\text{出生数}}{\text{平成9年10月1日人口}} \times 100$$

$$7 \text{ 死亡率} = \frac{\text{死亡数}}{\text{平成9年10月1日人口}} \times 100$$

$$8 \text{ 社会増加率} = \frac{\text{社会増加数}}{\text{平成9年10月1日人口}} \times 100$$

$$9 \text{ 転入率} = \frac{\text{県内と県外の転入計}}{\text{平成9年10月1日人口}} \times 100$$

(各市町村別指標)

$$10 \text{ 転出率} = \frac{\text{県内と県外の転出計}}{\text{平成9年10月1日人口}} \times 100$$

(各市町村別指標)

$$11 \text{ 老年化指数} = \frac{\text{65歳以上人口}}{\text{0～14歳人口}} \times 100$$

12 常住人口

国勢調査で調査する人口のことで、住民票等の有無に関係なく、ふだん住んでいる場所で調査した人の数である。(原則的には3か月以上住んでいるか、調査日以後そこに住む予定の人をいう。)

参考

- 1 市町村では、住民基本台帳と外国人登録原票の合計を人口として公表している場合が多いので、国勢調査を基本にその後の増減で集計している県の推計人口とは異なっている。
- 2 県が公表している推計人口の出生、死亡数は、毎月1日から月末までの市町村への届出日を基に、10月1日を基準日として1年間の動きを調査しているが、厚生省の人口動態調査は、各年の1月1日から12月31日までに生まれたり死亡した実数である。

結 果 の 概 要

1. 県 総 人 口

平成10年10月1日の総人口は 830,429人

福井県の総人口は平成10年10月1日現在で830,429人となり、この1年間に1,085人増加した。

人口増加率をみると、昭和50年代は0.5%前後の横ばい状態で推移したが、昭和61年以後は平成2年と平成7年の減少を除き、0.1~0.3%と低増加率が続き、本年も0.1%の増加率となっている。

自然増加の状態をみると、出生児数は終戦直後の昭和22年の25,287人をピークに減少し、ひのえうまの年に当たる昭和41年(9,062人)に急激に落ち込んだ。昭和40年代の後半には第2次ベビーブームを迎え、昭和48年には13,472人に達したが、その後は減少を続け、平成5年には8,305人まで減少した。平成6年には8,639人となり、5年ぶりに前年より増加したが、その後は再び減少を続けており、平成10年の出生児数も前年より102人少ない8,245人となった。一方、平成10年の死亡者数は6,826人で、前年より175人減少した。

このため、この1年間の自然増加数は1,419人となり、前年より73人増加した。

社会増加の状態をみると、県外からの転入者数は16,289人、県外への転出者数は16,623人となり、この1年間に334人減少し、3年続けてわずかではあるが、転出超過となった。

人口密度をみると、1平方キロ当たり198人である。全国総人口は1億2,651万人(全国推計人口平成10年10月1日現在概算値)で、福井県人口の占める割合は0.66%である。

図 1 総 人 口 の 推 移



図 2 自然増加数・社会増加数



表 1 人口の推移

※ 印は国勢調査年 単位：人 %

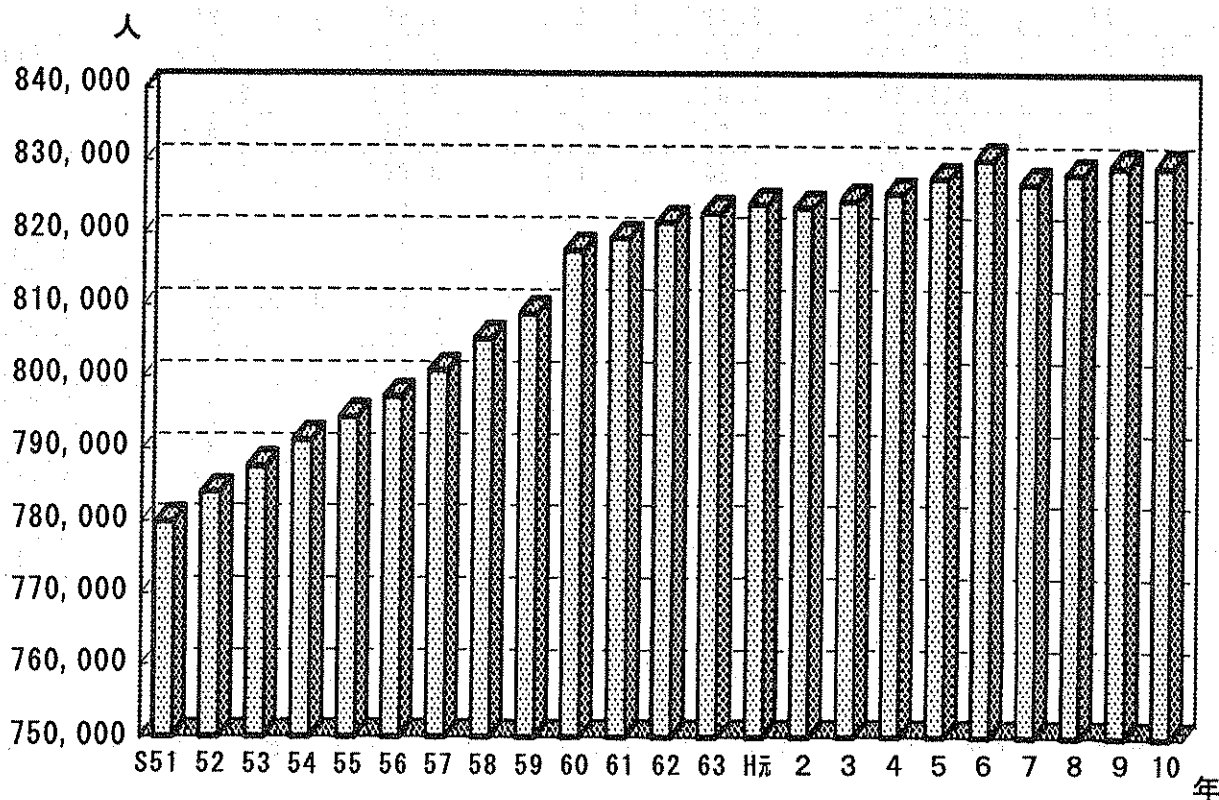
区分	総人口	人口増加数	増加率	自然増加数	社会増加数	外国人数
昭和51年	779,880	6,281	0.8	6,424	△ 67	
52	783,901	4,021	0.5	5,989	△ 1,978	
53	787,589	3,688	0.5	5,724	△ 1,986	
54	791,288	3,699	0.5	5,427	△ 1,759	
※ 55	794,354	3,066	0.4	5,179	△ 1,244	4,780
56	797,231	2,877	0.4	4,309	△ 2,432	
57	800,911	3,680	0.5	4,487	△ 807	
58	805,277	4,366	0.5	4,654	△ 288	
59	808,774	3,497	0.4	4,491	△ 994	
※ 60	817,633	8,859	1.1	4,749	△ 910	4,948
61	819,281	1,648	0.2	3,863	△ 2,215	
62	821,521	2,240	0.3	4,066	△ 1,826	
63	822,856	1,335	0.2	3,093	△ 1,758	
平成元年	823,943	1,087	0.1	3,044	△ 1,957	
※ 2	823,585	△ 358	0.0	2,430	△ 1,453	5,257
3	824,581	996	0.1	2,355	△ 1,359	5,888
4	825,515	934	0.1	2,028	△ 1,094	6,588
5	827,560	2,045	0.2	1,673	372	7,379
6	830,317	2,757	0.3	2,086	671	7,848
※ 7	826,996	△ 3,321	△ 0.4	1,732	681	7,593
8	828,249	1,253	0.2	1,733	△ 480	7,886
9	829,344	1,095	0.1	1,346	△ 251	8,548
10	830,429	1,085	0.1	1,419	△ 334	9,091

(注)・国勢調査年の総人口は調査時の常住人口であり、前年の推計人口に自然増加数および社会増加数を加えた数値とは一致しない。
 ・平成元年の数値には、昭和63年10月～昭和64年1月分の数値を含む。
 ・昭和56年までは県内の転入・転出者数をそれぞれ集計しているため、その差を人口増加数に加減している。昭和57年以降は県内の転入・転出者数は同数で扱っている。

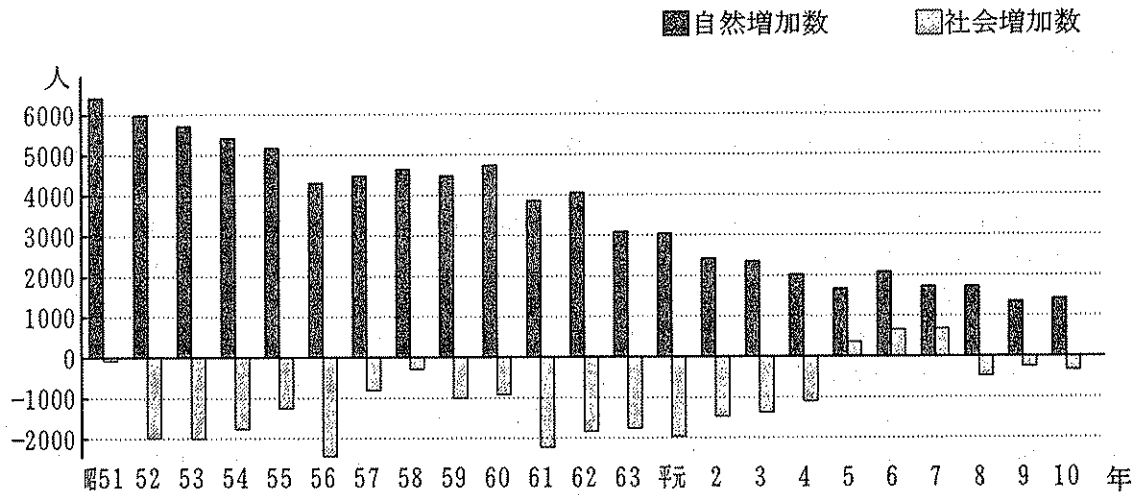
図 3 人口増加率・自然増加率・社会増加率



図 4 月別社会増加数



表 2 月別人口の推移

単位：人

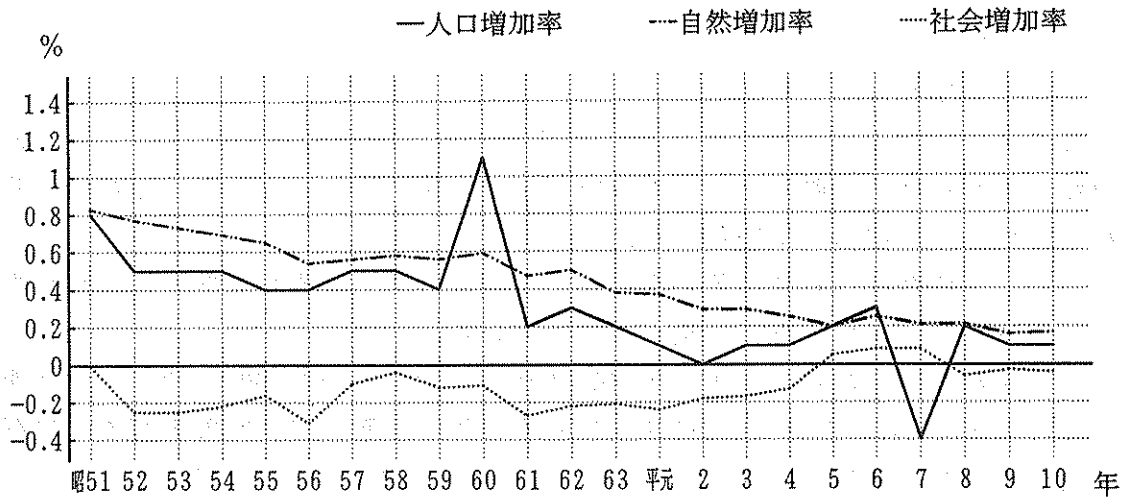
区 分	対前月 増減数	出生数	死亡数	県 外 転入者数	県 外 転出者数	県 内 移動者数
平成9年10月	Δ 67	628	600	1,146	1,241	1,082
11	115	599	588	918	814	962
12	213	690	567	970	880	900
平成10年1月	Δ 45	658	686	886	903	773
2	Δ 51	653	619	967	1,052	787
3	Δ 1,334	699	636	2,807	4,204	2,207
4	809	674	574	2,758	2,049	1,557
5	212	707	523	1,082	1,054	800
6	124	688	526	942	980	856
7	419	766	471	1,321	1,197	950
8	466	749	525	1,380	1,138	733
9	224	734	511	1,112	1,111	856
合 計	1,085	8,245	6,826	16,289	16,623	12,463

2. 年齢・男女別人口

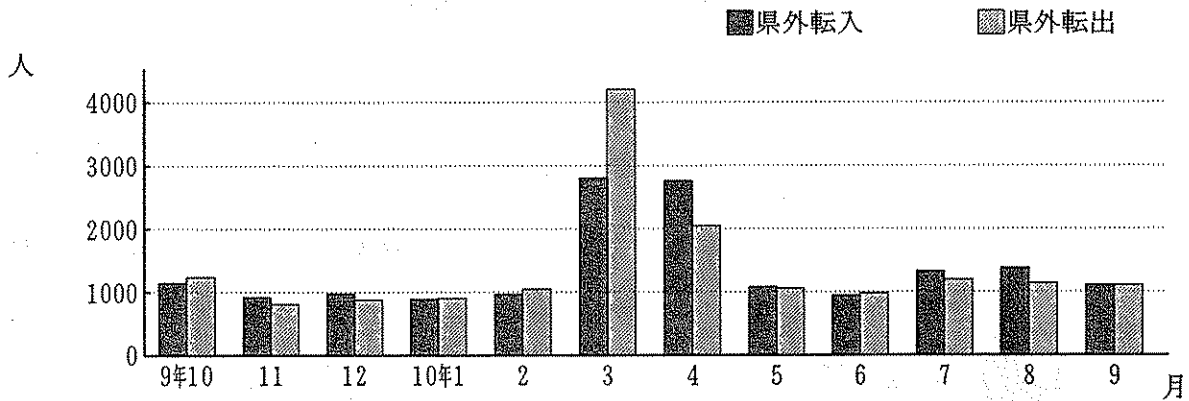
(1) 年齢5歳階級別人口

ひょうたん型の人口ピラミッド

福井県の人口ピラミッドをみると、昭和22年～24年の第1次ベビーブーム（49～51歳）までは若い年齢ほど人口が多い「富士山型」をしていたが、その後出生数が減少したため「つぼ型」に変化した。

しかし、昭和46～49年の第2次ベビーブーム（24～27歳）を終え出生数が再び減少しているため、「ひょうたん型」となっている。

人口を男女別にみると、男子が403,525人、女子が426,904人で、女子が男子より23,379人多く、人口性比（女子100人に対する男子の数）では30歳未満および40歳から54歳までの各年齢層では100を上回っているが、それ以外の年齢層では100を下回っている。

生まれた年代別にみると、明治生まれの人口は10,646人（1.3%）、大正生まれは71,990人（8.7%）、昭和生まれは662,254人（79.7%）、平成生まれは85,456人（10.3%）となっており、昭和・平成生まれが90.0%を占めている。

図 5 男女別 年齢5歳階級別人口



表 3 男女別 年齢5歳階級別人口

単位：人

区分	男	女	性比
歳			
0~4	21,499	20,357	105.6
5~9	22,493	21,107	106.6
10~14	25,382	24,113	105.3
15~19	26,734	25,535	104.7
20~24	25,865	23,469	110.2
25~29	27,370	26,730	102.4
30~34	24,516	24,807	98.8
35~39	25,380	25,704	98.7
40~44	26,550	26,073	101.8
45~49	33,633	32,828	102.5
50~54	28,564	28,203	101.3
55~59	25,475	26,469	96.2
60~64	23,575	26,682	88.4
65~69	23,868	26,904	88.7
70~74	19,789	24,302	81.4
75~79	10,885	18,540	58.7
80~84	6,968	13,253	52.6
85以上	4,921	11,803	41.7
計	403,525	426,904	94.5

(注) 年齢不詳 男58名、女25名を計に含む。

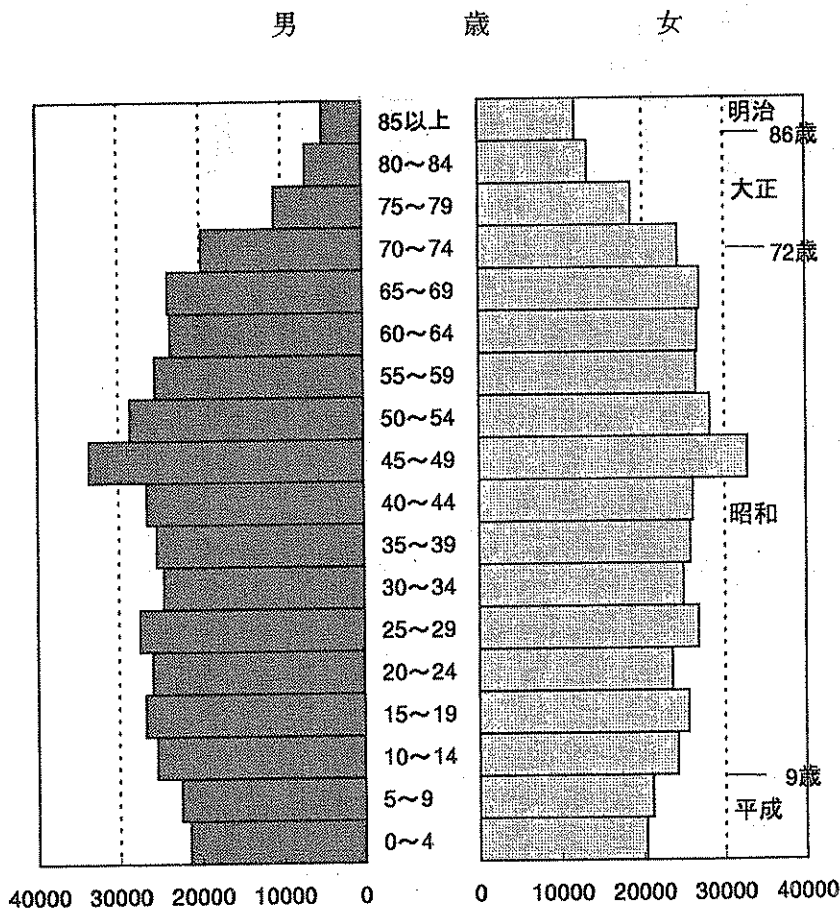
(2) 年齢階級（3区分）別人口

拡大を続ける老年人口の割合

総人口を年齢3区分別にみると、0～14歳の年少人口の割合は16.3%、15～64歳の生産年齢人口の割合は64.3%で、前年に比べて年少人口は0.2ポイント、生産年齢人口は0.3ポイントの減少となり、65歳以上の老年人口の割合は19.4%で、前年に比べて0.5ポイントの増加となった。

人口の高齢化の程度を示す指数である老年化指数（年少人口に対する老年人口の比率）をみると、昭和30年代までの指数は20台で推移していたが、平成6年に年少人口と老年人口がほぼ同数の99.0まで上昇した。その翌年の平成7年には104.4となり、老年人口が初めて年少人口を上回った。平成10年には119.5とさらに上昇しており、高齢化が急速に進行していることを示している。

図 6 年齢構成別人口の推移



表 4 年齢構成別人口の推移

単位：人 %

区分	年齢構成別人口			構成割合			老年化指数
	0～14歳	15～64歳	65歳以上	0～14歳	15～64歳	65歳以上	
昭和63年	164,636	544,826	113,394	20.0	66.2	13.8	68.9
平成元年	160,475	546,134	117,334	19.5	66.3	14.2	73.1
2	155,998	545,297	121,940	19.0	66.2	14.8	78.2
3	152,112	545,414	127,055	18.5	66.1	15.4	83.5
4	148,626	545,024	131,865	18.0	66.0	16.0	88.7
5	145,617	545,144	136,799	17.6	65.9	16.5	94.0
6	143,479	544,816	142,022	17.3	65.6	17.1	99.0
7	140,593	539,592	146,728	17.0	65.2	17.7	104.4
8	138,624	537,615	151,927	16.7	64.9	18.3	109.6
9	136,966	535,779	156,516	16.5	64.6	18.9	114.3
10	134,951	534,162	161,233	16.3	64.3	19.4	119.5

(注) 平成8年以降については、年齢不詳を年齢構成別人口に含めていないため、合計して100%にはならない。

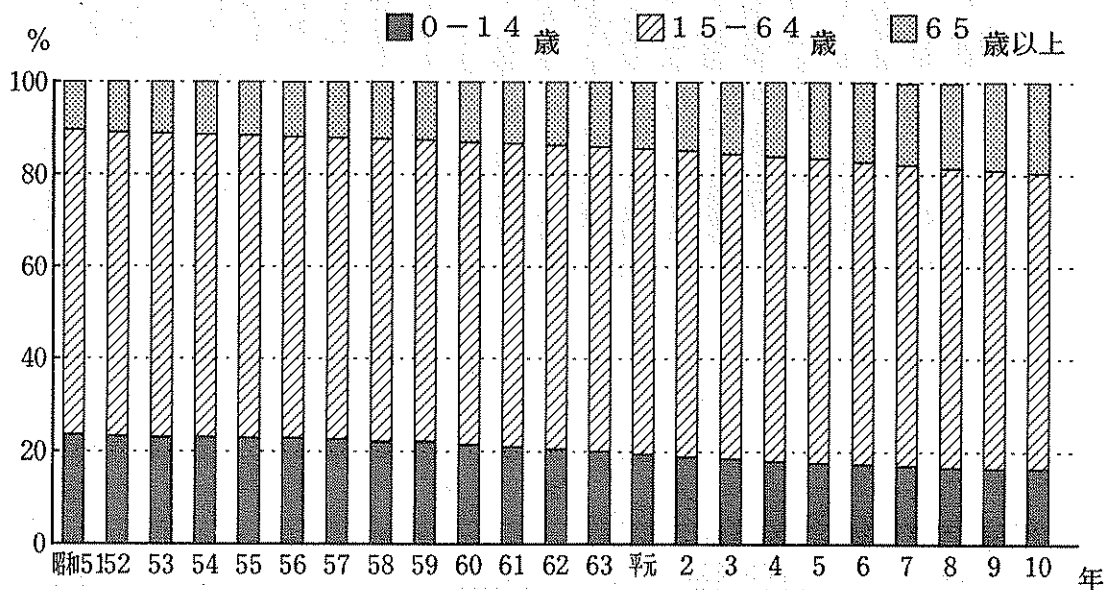
3. 世帯数

総世帯数は 255,684世帯

総世帯数は 255,684世帯となった。世帯数は年々増加しており、近年は人口の増加数より世帯の増加数が多くなっている。

1世帯当たり人員をみると、平成10年は3.25人で、わずかではあるが年々減少しており、核家族化が進んでいる。

図 7 世帯数の推移



表 5 世帯の推移

※ 印は国勢調査年

単位：人 %

区 分	世 帯 数	増 加 数	増 加 率	1世帯当たり人員
昭和51年	201,893	2,960	1.5	3.86
52	203,828	1,935	1.0	3.85
53	205,602	1,774	1.0	3.83
54	209,515	3,913	1.9	3.78
※ 55	212,744	3,229	1.5	3.73
56	214,558	1,814	0.8	3.72
57	217,200	2,642	1.2	3.69
58	219,294	2,094	1.0	3.67
59	221,146	1,852	0.8	3.66
※ 60	224,295	3,149	1.4	3.64
61	226,695	2,400	1.1	3.61
62	229,037	2,342	1.0	3.59
63	230,665	1,628	0.7	3.57
平成元年	232,532	1,867	0.8	3.54
※ 2	234,192	1,660	0.7	3.52
3	236,662	2,470	1.1	3.48
4	238,960	2,298	1.0	3.45
5	241,865	2,905	1.2	3.42
6	244,821	2,956	1.2	3.39
※ 7	246,911	2,090	0.9	3.35
8	249,750	2,839	1.1	3.32
9	252,714	2,964	1.2	3.28
10	255,684	2,970	1.2	3.25

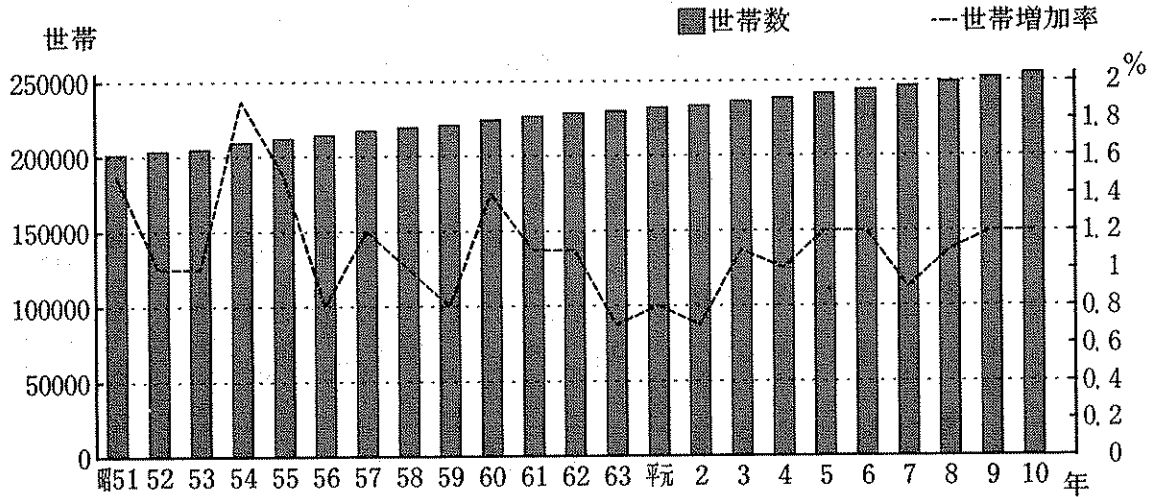
4. 市町村人口

(1) 人口 …………… 福井市の人口は県総人口の3割を占める。

市町村人口は、福井市の254,765人が最も多く、県全体の30.7%を占め、ついで武生市の72,316人、敦賀市の68,169人、鯖江市の63,919人と続いており、郡部では丸岡町の31,021人が最も多く、ついで三国町の23,804人、春江町の22,493人と続いている。

市部、郡部の人口の構成比は、それぞれ67.5%、32.5%で、近年はほぼ同率で推移している。

図 8 市町村の人口

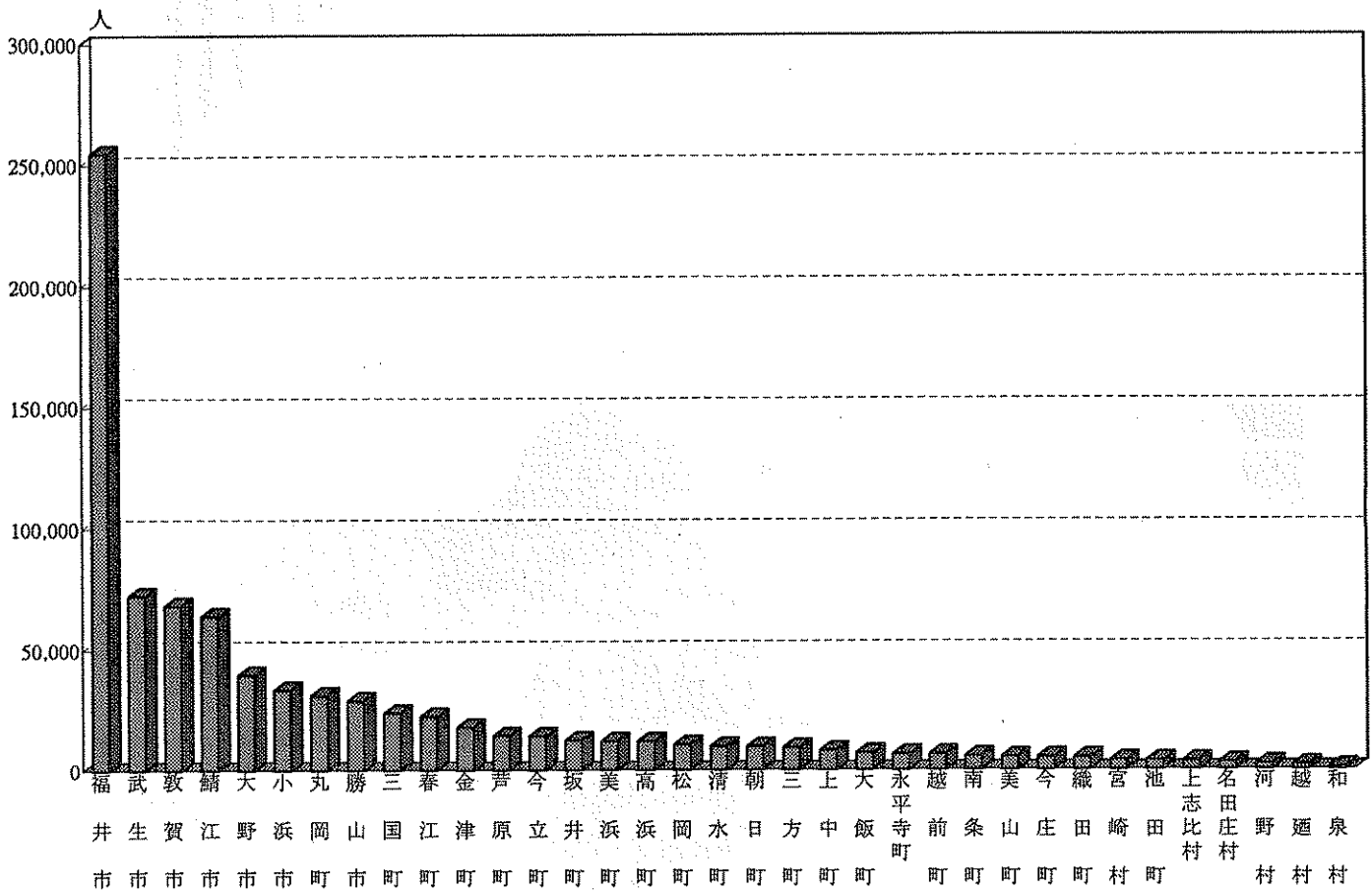

(2) 人口密度 …………… 人口密度が最も高い春江町

1平方キロメートル当たりの人口密度は、春江町が921人で最も高く、ついで鯖江市の754人、福井市の748人となっている。最も低いのは和泉村の2人、ついで池田町の20人、名田庄村が21人となっている。

(3) 人口増加 …………… 人口増加率の最高は丸岡町

35市町村のうち、前年と比べて増加したのは15市町村、減少したのは20市町村となっている。

各市町村別の人口増加率は、丸岡町(1.57%)が最も高く、ついで永平寺町(1.11%)、松岡町(1.01%)となっている。

(4) 自然増加 …………… 自然増加率は春江町が最高

自然増加率は、春江町(0.50%)が最も高く、ついで丸岡町(0.44%)、敦賀市(0.38%)となっている。

出生率は、南条町(1.36%)が最も高く、ついで春江町(1.20%)、丸岡町(1.17%)となり、越廼村(0.15%)が最も低く、美山町(0.56%)、河野村、上志比村(0.63%)となっている。

なお、県の出生率0.99%を上回る市町村の数は、10市町となった。

死亡率は、越廼村(1.39%)が最も高く、ついで、美山町(1.30%)、池田町(1.14%)、となり、宮崎村、和泉村(0.62%)が最も低く、河野村(0.67%)となっている。

(5) 社会増加 …………… 社会増加率の最高は永平寺町

社会増加率は、永平寺町(1.14%)が最も高く、ついで丸岡町(1.13%)、松岡町(1.03%)となっている。

なお、転入超過は16市町村で、その他の19市町村は転出が転入より多くなっている。

また、市町村間の移動数は12,463人で、昭和47年の14,462人をピークに年々減少傾向を示していたが、平成3年以降は平成9年まで増加傾向が続き、平成10年は減少となっている。

(6) 年齢階級(3区分)別人口

15歳未満の年少人口の割合が最も高いのは丸岡町(18.46%)で、ついで南条町(18.19%)、高浜町(17.73%)となっている。

15歳～64歳未満の生産年齢人口の割合が最も高いのは福井市(66.73%)で、ついで春江町(66.12%)、松岡町(66.09%)となっている。

65歳以上の老年人口の割合が最も高いのは、池田町(32.84%)で、ついで和泉村(28.21%)、美山町(28.01%)となっている。

老年化指数(年少人口に対する老年人口の比率)の最も高いのは、越廼村の228.19で、ついで池田町の217.78、和泉村の217.448となっており、この指数が100を超えるところは33市町村に及んでいる。

また、最も低いのは丸岡町の93.17で、ついで春江町の94.22となっており、指数が100以下のところはこの2町となっている。

統 計 表

表1 市町村別人口および世帯数 平成10年10月1日現在

市町村名	人 口			世帯数	性比 女100	うち外国人数		
	総数	男	女			総数	男	女
県計	830,429	403,525	426,904	255,684	94.5	9,091	4,209	4,882
市計	560,889	273,069	287,820	178,757	94.9	6,908	3,253	3,655
町村計	269,540	130,456	139,084	76,927	93.8	2,183	956	1,227
福井市	254,765	124,510	130,255	85,476	95.6	2,707	1,280	1,427
敦賀市	68,169	33,505	34,664	24,391	96.7	846	368	478
武生市	72,316	35,297	37,019	21,852	95.3	1,716	922	794
小浜市	33,302	16,094	17,208	10,657	93.5	298	118	180
大野市	39,629	18,907	20,722	10,760	91.2	399	177	222
勝山市	28,789	13,807	14,982	7,896	92.2	218	47	171
鯖江市	63,919	30,949	32,970	17,725	93.9	724	341	383
美山町	5,452	2,594	2,858	1,401	90.8	11	7	4
松岡町	10,583	5,153	5,430	3,670	94.9	147	80	67
永平寺町	6,566	3,253	3,313	1,835	98.2	44	23	21
上志比村	3,628	1,740	1,888	886	92.2	33	23	10
和泉村	794	377	417	283	90.4	2	0	2
三国町	23,804	11,394	12,410	7,071	91.8	138	65	73
芦原町	14,454	6,639	7,815	4,722	85.0	205	77	128
金津町	17,926	8,525	9,401	4,934	90.7	130	63	67
丸岡町	31,021	15,095	15,926	8,620	94.8	537	265	272
春江町	22,493	10,925	11,568	6,399	94.4	226	101	125
坂井町	12,492	5,960	6,532	3,180	91.2	77	21	56
今立町	14,150	6,881	7,269	3,612	94.7	38	10	28
池田町	3,879	1,879	2,000	1,108	94.0	* 2	2	* 0
南条町	5,794	2,733	3,061	1,395	89.3	49	16	33
今庄町	5,281	2,594	2,687	1,626	96.5	47	13	34
河野村	2,354	1,125	1,229	627	91.5	0	0	0
朝日町	9,608	4,587	5,021	2,552	91.4	43	14	29
宮崎村	4,067	1,977	2,090	973	94.6	* 1	* 0	1
越前町	6,465	3,069	3,396	1,881	90.4	4	1	3
越廼村	1,889	937	952	582	98.4	4	2	2
織田町	5,259	2,516	2,743	1,315	91.7	46	21	25
清水町	9,924	4,856	5,068	2,512	95.8	12	3	9
三方町	9,333	4,517	4,816	2,506	93.8	20	7	13
美浜町	12,034	5,908	6,126	3,744	96.4	35	6	29
上中町	8,101	3,878	4,223	2,131	91.8	31	6	25
名田庄村	3,090	1,494	1,596	908	93.6	2	0	2
高浜町	11,999	6,003	5,996	3,860	100.1	232	113	119
大飯町	7,100	3,847	3,253	2,594	118.3	72	21	51

(注)*印は、市町村別集計で、平成7年国勢調査に比べ、その後3年間の転出等の届出が上回りマイナスになる場合、0として集計した。このため、県計等の合計は市町村別集計とは一致しない。

表 2 人 口 の 推 移

	人 口			人 口 増 加 数			人 口 増 加 率			人口密度 人/㎥
	総 数	男	女	総 数	男	女	総数	男	女	
昭和	人	人	人	人	人	人	%	%	%	人
5 1	779,880	376,899	402,981	6,281	3,483	2,798	0.8	1.0	0.7	186
5 2	783,901	379,049	404,852	4,021	2,150	1,871	0.5	0.6	0.5	187
5 3	787,589	381,007	406,582	3,688	1,958	1,730	0.5	0.5	0.4	188
5 4	791,288	382,853	408,435	3,699	1,846	1,853	0.5	0.5	0.5	188
※5 5	794,354	384,269	410,085	3,066	1,416	1,650	0.4	0.4	0.4	189
5 6	797,231	385,630	411,601	2,877	1,361	1,516	0.4	0.4	0.4	190
5 7	800,911	387,441	413,470	3,680	1,811	1,869	0.5	0.5	0.5	191
5 8	805,277	389,489	415,788	4,366	2,048	2,318	0.5	0.5	0.6	192
5 9	808,774	319,156	417,618	3,497	1,667	1,830	0.4	0.4	0.4	192
※6 0	817,633	397,115	420,518	8,859	5,959	2,900	1.1	1.5	0.7	195
6 1	819,281	397,878	421,403	1,648	763	885	0.2	0.2	0.2	195
6 2	821,521	398,824	422,697	2,240	946	1,294	0.3	0.2	0.3	196
6 3	822,856	399,192	423,664	1,335	368	967	0.2	0.1	0.2	196
平成元	823,943	399,542	424,401	1,087	350	737	0.1	0.1	0.2	197
※ 2	823,585	400,391	423,194	Δ 358	849	Δ1,207	0.0	0.2	Δ0.3	197
3	824,581	400,707	423,874	996	316	680	0.1	0.1	0.2	197
4	825,515	401,214	424,301	934	507	427	0.1	0.1	0.1	197
5	827,560	402,274	425,286	2,045	1,060	985	0.2	0.3	0.2	198
6	830,317	403,808	426,509	2,757	1,534	1,223	0.3	0.4	0.3	198
※ 7	826,996	401,860	425,136	Δ3,321	Δ1,948	Δ1,373	Δ0.4	Δ0.5	Δ0.3	197
8	828,249	402,582	425,667	1,253	722	531	0.2	0.2	0.1	198
9	829,344	403,074	426,270	1,095	492	603	0.1	0.1	0.1	198
1 0	830,429	403,525	426,904	1,085	451	634	0.1	0.1	0.1	198

※印は国勢調査実施年

表 3 自然動態の推移

	自然増加数			出生数			死亡数			自然増加率	出生率	死亡率
	総数	男	女	総数	男	女	総数	男	女			
昭和	人	人	人	人	人	人	人	人	人	%	%	%
5 1	6,424	3,190	3,234	12,253	6,285	5,968	5,829	3,095	2,734	0.83	1.58	0.75
5 2	5,989	3,013	2,976	11,809	6,017	5,792	5,820	3,004	2,816	0.77	1.51	0.75
5 3	5,724	2,926	2,798	11,385	5,866	5,519	5,661	2,940	2,721	0.73	1.45	0.72
5 4	5,427	2,683	2,744	10,971	5,589	5,382	5,544	2,906	2,638	0.69	1.39	0.70
5 5	5,179	2,557	2,622	10,971	5,619	5,352	5,792	3,062	2,730	0.65	1.39	0.73
5 6	4,309	2,211	2,098	10,199	5,224	4,975	5,890	3,013	2,877	0.54	1.28	0.74
5 7	4,487	2,152	2,335	10,098	5,120	4,978	5,611	2,968	2,643	0.56	1.26	0.70
5 8	4,654	2,251	2,403	10,399	5,325	5,074	5,745	3,074	2,671	0.58	1.29	0.71
5 9	4,491	2,242	2,249	10,345	5,311	5,034	5,854	3,069	2,785	0.56	1.28	0.72
6 0	4,749	2,398	2,351	11,103	5,709	5,394	6,354	3,311	3,043	0.59	1.37	0.79
6 1	3,863	1,921	1,942	9,739	5,061	4,678	5,876	3,140	2,736	0.47	1.19	0.72
6 2	4,066	1,946	2,120	9,753	4,946	4,807	5,687	3,000	2,687	0.50	1.19	0.69
6 3	3,093	1,480	1,613	9,215	4,727	4,488	6,122	3,247	2,875	0.38	1.12	0.74
平成元	3,044	1,502	1,542	9,246	4,767	4,479	6,202	3,265	2,937	0.37	1.12	0.75
2	2,430	1,198	1,232	8,675	4,402	4,273	6,245	3,204	3,041	0.29	1.05	0.76
3	2,355	1,136	1,219	8,644	4,442	4,202	6,289	3,306	2,983	0.29	1.05	0.76
4	2,028	982	1,046	8,422	4,440	3,982	6,394	3,458	2,936	0.25	1.02	0.78
5	1,673	760	913	8,305	4,293	4,012	6,632	3,533	3,099	0.20	1.01	0.80
6	2,086	990	1,096	8,639	4,421	4,218	6,553	3,431	3,122	0.25	1.04	0.79
7	1,732	911	821	8,441	4,422	4,019	6,709	3,511	3,198	0.21	1.02	0.81
8	1,733	893	840	8,404	4,346	4,058	6,671	3,453	3,218	0.21	1.02	0.81
9	1,346	627	719	8,347	4,233	4,114	7,001	3,606	3,395	0.16	1.01	0.85
1 0	1,419	582	837	8,245	4,227	4,018	6,826	3,645	3,181	0.17	0.99	0.82

表 4 社会動態の推移

	県外転入超過数	県外転入者数	県外転出者数	社会増加率	県内移動数
昭和	人	人	人	%	人
51	△ 67	17,340	17,407	△ 0.01	12,450
52	△ 1,978	16,532	18,510	△ 0.25	12,567
53	△ 1,986	15,735	17,721	△ 0.25	12,660
54	△ 1,759	15,361	17,120	△ 0.22	12,993
55	△ 1,244	15,496	16,740	△ 0.16	12,815
56	△ 2,432	14,414	16,846	△ 0.31	12,899
57	△ 807	15,798	16,605	△ 0.10	11,923
58	△ 288	16,273	16,561	△ 0.04	11,667
59	△ 994	15,088	16,082	△ 0.12	11,205
60	△ 910	16,058	16,968	△ 0.11	12,062
61	△ 2,215	14,350	16,565	△ 0.27	10,730
62	△ 1,826	14,521	16,347	△ 0.22	10,928
63	△ 1,758	14,308	16,066	△ 0.21	10,811
平成元	△ 1,957	14,476	16,433	△ 0.24	11,059
2	△ 1,453	15,149	16,602	△ 0.18	11,192
3	△ 1,359	15,727	17,086	△ 0.17	10,678
4	△ 1,094	16,085	17,179	△ 0.13	10,782
5	372	16,867	16,495	0.05	11,535
6	671	16,644	15,973	0.08	11,927
7	681	16,791	16,110	0.08	12,517
8	△ 480	16,257	16,737	△ 0.06	12,578
9	△ 251	16,528	16,779	△ 0.03	13,094
10	△ 334	16,289	16,623	△ 0.04	12,463

表5 市町村別自然動態・社会動態 (總數)

	平成9年		人口										平成10年	
	現在人口		自然		社会		動		遷移		遷移		現在人口	
	出	入	出	入	出	入	出	入	出	入	出	入	年間増減	現在人口
県計	829,344	8,245	6,826	1,419	12,463	16,289	28,752	12,463	16,623	29,086	△	334	1,085	830,429
市計	560,026	5,658	4,381	1,277	7,072	12,342	19,414	7,442	12,386	19,828	△	414	863	560,889
町村計	269,318	2,587	2,445	142	5,391	3,947	9,338	5,021	4,237	9,258	△	80	222	269,540
福井市	254,818	2,638	1,923	715	2,917	6,191	9,108	3,477	6,399	9,876	△	768	53	254,765
敦賀市	67,827	749	490	259	1,782	1,958	2,740	1,982	1,982	2,657	△	83	842	68,169
武生市	71,924	759	551	208	1,044	1,619	2,663	1,023	1,456	2,479	△	184	392	72,316
小浜市	33,320	324	304	20	422	1,777	1,199	445	792	1,237	△	38	18	33,302
大野市	39,796	332	403	71	330	508	838	435	499	934	△	96	167	39,629
勝山市	28,951	229	260	31	242	350	592	371	352	723	△	131	162	28,789
鯖江市	63,390	627	450	177	1,335	939	2,274	1,016	906	1,922	△	352	529	63,919
美山町	5,557	31	72	41	65	30	95	107	52	159	△	64	105	5,452
松岡町	10,477	93	95	2	347	285	632	280	244	524	△	108	106	10,583
永平寺町	6,494	56	58	2	163	66	229	103	52	155	△	74	72	6,566
上志比村	3,629	23	31	8	46	42	88	50	31	81	△	7	1	3,628
和泉村	806	7	5	2	19	22	41	19	36	55	△	14	12	794
三箇町	23,812	236	216	20	365	406	771	362	437	799	△	28	8	23,804
芦原町	14,580	111	158	47	222	401	623	305	397	702	△	79	126	14,454
金津町	17,892	171	151	20	351	187	538	264	260	524	△	14	34	17,926
丸岡町	30,542	357	223	134	879	479	1,358	583	430	1,013	△	345	479	31,021
春江町	22,312	268	156	112	597	267	864	477	318	795	△	69	181	22,498
坂井町	12,370	120	118	2	278	128	406	169	117	286	△	120	122	12,492
今立町	14,219	119	129	10	203	104	307	244	122	366	△	59	69	14,150
池田町	3,941	27	45	18	49	26	75	89	30	119	△	44	62	3,879
南条町	5,800	79	64	15	99	42	141	103	59	162	△	21	6	5,794
今庄町	5,352	40	48	8	48	61	109	95	77	172	△	63	71	5,281
河野村	2,378	15	16	1	22	12	34	37	20	57	△	23	24	2,354
朝日町	9,560	109	92	17	278	88	366	218	117	335	△	31	48	9,608
宮崎村	4,044	30	25	5	95	25	120	68	34	102	△	18	23	4,067
越前町	6,603	54	69	15	78	46	124	192	55	247	△	123	138	6,465
越田村	1,987	3	27	24	16	18	34	40	18	58	△	24	48	1,889
総田町	5,245	43	50	7	112	46	158	74	63	137	△	21	14	5,259
滑水町	9,855	103	80	23	316	74	390	223	121	344	△	46	69	9,924
三方町	9,431	74	95	21	96	114	210	139	148	287	△	77	98	9,333
美浜町	12,113	95	114	19	190	199	389	265	184	449	△	60	79	12,034
上中町	8,072	92	84	8	154	124	278	129	128	257	△	21	29	8,101
名田庄村	3,067	25	33	8	57	60	117	47	39	86	△	31	23	3,090
高浜町	12,082	138	133	5	128	429	557	178	467	645	△	88	83	11,999
大飯町	7,148	68	58	10	118	166	284	161	181	342	△	58	48	7,100

表5 市町村別自然動態・社会動態 (男)

	平成9年10月1日現在人口		人口				社会				自然				年間増減	平成10年10月1日現在人口
	403,074	272,614	動		会		動		自然		増減	出生	死亡	増減		
			県内転入	県外転入	転入計	県内転出	県外転出	転出計	増	減						
県計	403,074	272,614	5,673	9,155	14,828	5,673	9,286	14,959	Δ	131	451	403,525				
市計	272,614	130,460	3,282	7,072	10,354	3,430	7,056	10,486	Δ	132	455	273,069				
町村計	130,460	130,460	2,391	2,083	4,474	2,243	2,230	4,473	Δ	1	4	130,456				
福井市	124,557	124,557	1,322	3,684	5,006	1,602	3,768	5,370	Δ	364	47	124,510				
敦賀市	33,359	33,359	403	1,107	1,510	351	1,130	1,481	Δ	29	146	33,505				
武生市	35,071	35,071	470	1,970	1,440	466	1,846	1,228	Δ	226	226	35,297				
小浜市	16,139	16,139	207	359	566	400	400	624	Δ	58	45	16,094				
大野市	18,969	18,969	147	247	394	193	218	411	Δ	17	62	18,907				
勝山市	13,898	13,898	102	151	253	160	155	315	Δ	62	91	13,807				
鯖江市	30,621	30,621	631	554	1,185	434	539	973	Δ	212	328	30,949				
美山町	2,658	2,658	27	17	44	48	33	81	Δ	37	64	2,594				
松岡町	5,108	5,108	139	173	312	121	148	269	Δ	43	45	5,153				
永平寺町	3,227	3,227	67	29	96	42	20	62	Δ	34	26	3,253				
上志比村	1,736	1,736	17	22	39	20	12	32	Δ	7	4	1,740				
和泉村	379	379	11	16	27	11	20	31	Δ	4	2	377				
三國町	11,472	11,472	151	212	363	189	244	433	Δ	70	78	11,394				
芦原町	6,672	6,672	106	162	268	122	154	276	Δ	8	33	6,639				
金津町	8,511	8,511	160	90	250	108	132	240	Δ	10	14	8,525				
丸岡町	14,860	14,860	402	261	663	252	234	486	Δ	177	235	15,095				
春江町	10,854	10,854	276	157	433	222	187	409	Δ	24	71	10,925				
坂井町	5,918	5,918	119	59	178	77	58	135	Δ	43	42	5,860				
今立町	6,930	6,930	79	43	122	93	69	162	Δ	40	49	6,881				
池田町	1,911	1,911	24	14	38	42	20	62	Δ	24	32	1,879				
南条町	2,743	2,743	33	18	51	47	29	76	Δ	25	10	2,733				
今庄町	2,638	2,638	20	32	52	42	42	84	Δ	32	44	2,594				
河野村	1,138	1,138	8	6	14	15	9	24	Δ	10	13	1,125				
朝日町	4,567	4,567	127	49	176	102	63	165	Δ	11	20	4,587				
宮崎村	1,972	1,972	39	18	57	32	19	51	Δ	6	5	1,977				
越前町	3,144	3,144	30	17	47	81	28	109	Δ	62	75	3,069				
越前村	962	962	8	9	17	16	12	28	Δ	11	25	937				
越前町	2,504	2,504	50	26	76	30	32	62	Δ	14	12	2,516				
清水町	4,798	4,798	154	42	196	94	59	153	Δ	43	58	4,856				
三方町	4,578	4,578	43	66	109	62	87	149	Δ	40	61	4,517				
美浜町	5,956	5,956	81	121	202	136	102	238	Δ	36	48	5,908				
上中町	3,852	3,852	78	60	138	60	61	121	Δ	17	26	3,878				
名田庄村	1,476	1,476	23	34	57	18	21	39	Δ	18	18	1,494				
高浜町	6,020	6,020	68	235	303	88	236	324	Δ	21	17	6,003				
大塚町	3,876	3,876	51	95	146	73	99	172	Δ	26	29	3,847				

表5 市町村別自然動態・社会動態 (女)

	平成9年		人口				社会				動				年間増減	平成10年 10月1日 現在人口		
	現在人口	出生	死亡	自然		遷移		遷入計	遷出計	遷増	遷減	動		遷出計			遷増	遷減
				出生	死亡	遷入	遷出					遷入	遷出					
興計	426,270	4,018	3,181	837	6,790	7,134	13,924	6,790	7,337	14,127	△ 203	634	426,304					
市計	287,412	2,722	2,032	690	3,790	5,270	9,060	3,790	4,012	8,342	△ 282	408	287,820					
町村計	138,858	1,296	1,149	147	3,000	1,864	4,864	2,778	2,007	4,785	79	226	139,084					
福井市	130,261	1,284	886	398	1,595	2,507	4,102	1,875	2,631	4,506	△ 404	6	130,255					
敦賀市	34,468	358	216	142	379	851	1,230	324	852	1,176	54	196	34,664					
武生市	36,853	379	269	110	574	649	1,233	557	610	1,167	56	166	37,019					
小浜市	17,181	156	149	7	215	418	1,633	221	392	1,613	20	27	17,208					
大野市	20,827	162	188	26	183	261	444	242	281	523	△ 79	△ 105	20,722					
勝山市	15,053	125	127	2	140	199	339	211	187	408	△ 69	71	14,982					
鯖江市	32,769	258	197	61	704	385	1,089	582	367	949	140	201	32,970					
美山町	2,899	17	31	14	38	13	51	59	19	78	△ 27	41	2,858					
松岡町	5,369	41	45	4	208	112	320	159	96	255	65	61	5,430					
永平寺町	3,267	32	26	6	98	37	133	61	32	93	40	46	3,313					
上越村	1,893	9	14	5	29	20	48	30	19	49	0	5	1,888					
和泉村	427	3	3	0	8	6	14	8	16	24	△ 10	10	417					
三國町	12,340	127	99	28	214	194	408	173	193	366	42	70	12,410					
芦原町	7,908	54	76	22	116	239	355	183	243	426	71	93	7,815					
金津町	9,381	88	72	16	191	97	288	156	128	284	4	20	9,401					
丸岡町	15,682	172	96	76	477	218	695	331	196	527	168	244	15,926					
春江町	11,458	130	65	65	321	110	431	255	131	386	45	110	11,568					
坂井町	6,452	61	58	3	159	69	228	92	59	151	77	80	6,532					
今立町	7,289	62	63	1	124	61	185	151	53	204	△ 19	20	7,289					
池田町	2,030	14	24	10	25	12	37	47	10	57	△ 20	30	2,000					
南条町	3,057	37	37	0	66	24	90	56	30	86	4	4	3,061					
今庄町	2,714	27	23	4	28	29	57	53	35	88	△ 31	27	2,687					
河野村	1,240	8	6	2	14	6	20	22	11	33	△ 13	11	1,229					
朝日町	4,993	46	38	8	151	39	190	116	54	170	20	28	5,021					
宮崎村	2,072	15	9	6	56	7	63	36	15	51	12	18	2,090					
越前町	3,459	26	28	2	48	29	77	111	27	138	△ 61	63	3,396					
越前村	9,775	3	13	10	8	9	17	24	6	30	△ 13	23	9,952					
織田町	2,741	24	29	5	62	20	82	44	31	75	7	2	2,743					
潜水町	5,057	50	42	8	162	32	194	129	62	191	3	11	5,068					
三方町	4,853	40	40	0	53	48	101	77	61	138	△ 37	37	4,816					
美浜町	6,157	46	53	7	109	78	187	129	82	211	△ 24	31	6,126					
上中町	4,220	44	45	1	76	64	140	69	67	136	4	3	4,223					
名田庄村	1,591	11	19	8	34	26	60	29	18	47	13	5	1,596					
高浜町	6,062	70	69	1	60	194	254	90	231	321	△ 67	66	5,996					
大飯町	3,272	39	26	13	67	71	138	88	82	170	△ 32	19	3,253					

表 6 市町村別人口の推移と対前年比較

	人 口 の 推 移									
	平成 元	2	3	4	5	6	7	8	9	10
福井市	253,681	252,743	253,470	254,008	254,667	255,084	255,604	255,201	254,818	254,765
敦賀市	67,223	68,041	67,968	67,926	68,219	68,456	67,204	67,486	67,827	68,169
武生市	69,937	70,187	70,687	70,827	71,226	71,712	71,109	71,518	71,924	72,316
小浜市	34,050	33,774	33,669	33,498	33,539	33,762	33,496	33,305	33,320	33,302
大野市	41,375	40,991	40,808	40,669	40,613	40,523	40,245	40,042	39,796	39,629
勝山市	30,015	29,805	29,558	29,382	29,292	29,177	29,162	29,027	28,951	28,789
鯖江市	62,421	62,283	62,448	62,733	62,926	63,217	62,890	63,257	63,390	63,919
市計	558,702	557,824	558,608	559,043	560,482	561,931	559,710	559,836	560,026	560,889
美山町	5,986	5,957	5,903	5,857	5,806	5,782	5,699	5,658	5,557	5,452
松岡町	9,317	9,337	9,325	9,446	9,496	9,660	10,184	10,325	10,477	10,583
永平寺町	6,419	6,463	6,444	6,408	6,382	6,367	6,345	6,414	6,494	6,566
上志比村	3,610	3,587	3,596	3,569	3,615	3,665	3,654	3,641	3,629	3,628
和泉村	881	846	813	797	802	793	824	806	806	794
三国町	23,397	23,492	23,543	23,530	23,578	23,638	23,677	23,781	23,812	23,804
芦原町	14,145	14,120	14,313	14,469	14,414	14,547	14,570	14,634	14,580	14,454
金津町	17,645	17,623	17,699	17,723	17,771	17,823	17,862	17,893	17,892	17,926
丸岡町	28,274	28,434	28,571	28,867	29,202	29,638	29,660	30,109	30,542	31,021
春江町	20,061	20,058	20,325	20,692	21,073	21,467	21,749	22,057	22,312	22,493
坂井町	11,377	11,388	11,380	11,430	11,588	11,763	11,784	12,049	12,370	12,492
今立町	14,770	14,710	14,659	14,609	14,599	14,615	14,424	14,285	14,219	14,150
池田町	4,122	4,203	4,166	4,153	4,119	4,070	4,032	3,988	3,941	3,879
南条町	5,628	5,667	5,638	5,707	5,748	5,773	5,754	5,757	5,800	5,794
今庄町	5,534	5,563	5,508	5,463	5,412	5,376	5,416	5,379	5,352	5,281
河野村	2,558	2,574	2,579	2,553	2,524	2,500	2,446	2,412	2,378	2,354
朝日町	8,814	8,792	8,792	8,805	8,889	8,978	9,096	9,294	9,560	9,608
宮崎村	3,983	4,017	4,036	3,999	4,050	4,061	4,002	4,011	4,044	4,067
越前町	7,713	7,260	7,188	7,153	7,078	6,961	6,846	6,756	6,603	6,465
越廼村	2,178	2,181	2,165	2,126	2,091	2,060	2,008	1,990	1,937	1,889
織田町	5,319	5,379	5,397	5,359	5,322	5,257	5,214	5,247	5,245	5,259
清水町	10,144	10,030	9,963	9,899	9,869	9,847	9,659	9,703	9,855	9,924
三方町	9,802	9,817	9,811	9,754	9,757	9,733	9,490	9,448	9,431	9,333
美浜町	13,103	13,222	13,194	13,153	13,023	12,916	12,362	12,258	12,113	12,034
上中町	8,053	8,018	7,987	7,999	7,983	8,027	8,077	8,094	8,072	8,101
名田庄村	3,072	3,041	3,045	3,031	3,043	3,063	3,103	3,087	3,067	3,090
高浜町	12,383	12,425	12,468	12,499	12,501	12,543	12,201	12,183	12,082	11,999
大飯町	6,953	7,557	7,465	7,422	7,343	7,463	7,148	7,154	7,148	7,100
町村計	265,241	265,761	265,973	266,472	267,078	268,386	267,286	268,413	269,318	269,540
県計	823,943	823,585	824,581	825,515	827,560	830,317	826,996	828,249	829,344	830,429

	人 口 の 対 前 年 比 増 減									
	平成 元	2	3	4	5	6	7	8	9	10
福井市	447	△ 938	727	538	659	417	520	△ 403	△ 383	△ 53
敦賀市	547	818	△ 73	△ 42	293	237	△ 1,252	282	341	342
武生市	105	250	500	140	399	486	△ 603	409	406	392
小浜市	58	△ 276	△ 105	△ 171	41	223	△ 266	△ 191	15	△ 18
大野市	△ 115	△ 384	△ 183	△ 139	△ 56	△ 90	△ 278	△ 203	△ 246	△ 167
勝山市	△ 212	△ 210	△ 247	△ 176	△ 90	△ 115	△ 15	△ 135	△ 76	△ 162
鯖江市	157	△ 138	165	285	193	291	△ 327	367	133	529
市計	987	△ 878	784	435	1,439	1,449	△ 2,221	126	190	863
美山町	△ 10	△ 29	△ 54	△ 46	△ 51	△ 24	△ 83	△ 41	△ 101	△ 105
松岡町	11	20	△ 12	121	50	164	524	141	152	106
永平寺町	△ 19	44	△ 19	△ 36	△ 26	△ 15	△ 22	69	80	72
上志比村	△ 8	△ 23	9	△ 27	46	50	△ 11	△ 13	△ 12	△ 1
和泉村	△ 6	△ 35	△ 33	△ 16	5	△ 9	31	△ 18	0	△ 12
三国町	88	95	51	△ 13	48	60	39	104	31	△ 8
芦原町	△ 46	△ 25	193	156	△ 55	133	23	64	△ 54	△ 126
金津町	48	△ 22	76	24	48	52	39	31	△ 1	34
丸岡町	397	160	137	296	335	436	22	449	433	479
春江町	236	△ 3	267	367	381	394	282	308	255	181
坂井町	4	11	△ 8	50	158	175	21	265	321	122
今立町	△ 27	△ 60	△ 51	△ 50	△ 10	16	△ 191	△ 139	△ 66	△ 69
池田町	△ 59	81	△ 37	△ 13	△ 34	△ 49	△ 38	△ 44	△ 47	△ 62
南条町	△ 14	39	△ 29	69	41	25	△ 19	3	43	△ 6
今庄町	△ 59	29	△ 55	△ 45	△ 51	△ 36	40	△ 37	△ 27	△ 71
河野村	△ 25	16	5	△ 26	△ 29	△ 24	△ 54	△ 34	△ 34	△ 24
朝日町	2	△ 22	0	13	84	89	118	198	266	48
宮崎村	3	34	19	△ 37	51	11	△ 59	9	33	23
越前町	△ 126	△ 453	△ 72	△ 35	△ 75	△ 117	△ 115	△ 90	△ 153	△ 138
越廼村	△ 51	3	△ 16	△ 39	△ 35	△ 31	△ 52	△ 18	△ 53	△ 48
織田町	40	60	18	△ 38	△ 37	△ 65	△ 43	33	△ 2	14
清水町	△ 97	△ 114	△ 67	△ 64	△ 30	△ 22	△ 188	44	152	69
三方町	7	15	△ 6	△ 57	3	△ 24	△ 243	△ 42	△ 17	△ 98
美浜町	△ 50	119	△ 28	△ 41	△ 130	△ 107	△ 554	△ 104	△ 145	△ 79
上中町	△ 48	△ 35	△ 31	12	△ 16	44	50	17	△ 22	29
名田庄村	△ 5	△ 31	4	△ 14	12	20	40	△ 16	△ 20	23
高浜町	△ 85	42	43	31	2	42	△ 342	△ 18	△ 101	△ 83
大飯町	△ 1	604	△ 92	△ 43	△ 79	120	△ 315	6	△ 6	△ 48
町村計	100	520	212	499	606	1,308	△ 1,100	1,127	905	222
県計	1,087	△ 358	996	934	2,045	2,757	△ 3,321	1,253	1,095	1,085

表 7 市 町 村 別 出 生 数 と 対 前 年 比 較

	出 生 数									
	平成 元	2	3	4	5	6	7	8	9	10
福井市	2,855	2,674	2,719	2,667	2,578	2,701	2,681	2,642	2,616	2,638
敦賀市	828	784	772	678	683	744	701	687	739	749
武生市	742	738	791	708	727	789	747	777	762	759
小浜市	379	344	354	341	336	369	370	333	338	324
大野市	438	396	373	385	376	367	361	342	315	332
勝山市	314	301	302	245	267	250	263	235	231	229
鯖江市	713	617	623	682	627	622	632	658	657	627
市計	6,269	5,854	5,934	5,706	5,594	5,842	5,755	5,674	5,658	5,658
美山町	69	48	57	37	47	55	41	32	41	31
松岡町	80	104	67	89	90	91	104	80	91	93
永平寺町	78	59	59	68	66	63	56	66	68	56
上志比村	23	38	31	32	41	38	39	33	34	23
和泉村	9	10	7	4	9	5	2	8	4	7
三国町	252	263	281	220	242	221	241	238	247	236
芦原町	146	124	131	127	126	143	142	135	118	111
金津町	208	162	182	172	173	184	174	174	146	171
丸岡町	358	350	300	331	314	358	309	375	352	357
春江町	235	218	203	233	234	252	271	249	285	268
坂井町	129	104	103	119	110	117	105	128	148	120
今立町	163	161	155	150	161	174	157	142	144	119
池田町	34	49	45	28	32	29	34	34	24	27
南条町	57	56	60	63	61	64	64	64	64	79
今庄町	55	50	48	45	54	44	55	40	40	40
河野村	18	25	35	27	19	21	19	21	21	15
朝日町	89	92	82	79	88	93	92	114	111	109
宮崎村	54	39	33	32	41	36	39	41	42	30
越前町	80	72	62	78	61	66	60	61	49	54
越廼村	17	19	17	15	14	9	12	15	10	3
織田町	68	54	47	44	54	41	45	48	53	43
清水町	113	106	101	98	97	89	82	96	80	103
三方町	105	95	92	109	79	94	95	77	83	74
美浜町	139	146	145	134	116	119	113	100	91	95
上中町	94	87	86	92	103	85	86	84	84	92
名田庄村	37	25	17	32	26	39	29	32	26	25
高浜町	173	176	177	169	167	176	144	156	147	138
大飯町	94	89	87	89	86	91	76	87	86	68
町村計	2,977	2,821	2,710	2,716	2,711	2,797	2,686	2,730	2,689	2,587
県計	9,246	8,675	8,644	8,422	8,305	8,639	8,441	8,404	8,347	8,245

	出生数の対前年比増減									
	平成 元	2	3	4	5	6	7	8	9	10
福井市	△ 26	△ 181	45	△ 52	△ 89	123	△ 20	△ 39	△ 26	22
敦賀市	51	△ 44	△ 12	△ 94	5	61	△ 43	△ 14	52	10
武生市	△ 70	△ 4	53	△ 83	19	62	△ 42	30	△ 15	△ 3
小浜市	△ 8	△ 35	10	△ 13	△ 5	33	1	△ 37	5	△ 14
大野市	2	△ 42	△ 23	12	△ 9	△ 9	△ 6	△ 19	△ 27	17
勝山市	△ 12	△ 13	1	△ 57	22	△ 17	13	△ 28	△ 4	△ 2
鯖江市	39	△ 96	6	59	△ 55	△ 5	10	26	△ 1	△ 30
市計	△ 24	△ 415	80	△ 228	△ 112	248	△ 87	△ 81	△ 16	0
美山町	15	△ 21	9	△ 20	10	8	△ 14	△ 9	9	△ 10
松岡町	△ 5	24	△ 37	22	1	1	13	△ 24	11	2
永平寺町	9	△ 19	0	9	△ 2	△ 3	△ 7	10	2	△ 12
上志比村	△ 8	15	△ 7	1	9	△ 3	1	△ 6	1	△ 11
和泉村	△ 3	1	△ 3	△ 3	5	△ 4	△ 3	6	△ 4	3
三国町	△ 5	11	18	△ 61	22	△ 21	20	△ 3	9	△ 11
芦原町	5	△ 22	7	△ 4	△ 1	17	△ 1	△ 7	△ 17	△ 7
金津町	31	△ 46	20	△ 10	1	11	△ 10	0	△ 28	25
丸岡町	0	△ 8	△ 50	31	△ 17	44	△ 49	66	△ 23	5
春江町	6	△ 17	△ 15	30	1	18	19	△ 22	36	△ 17
坂井町	△ 27	△ 25	△ 1	16	△ 9	7	△ 12	23	20	△ 28
今立町	△ 6	△ 2	△ 6	△ 5	11	13	△ 17	△ 15	2	△ 25
池田町	△ 22	15	△ 4	△ 17	4	△ 3	5	0	△ 10	3
南条町	△ 16	△ 1	4	3	△ 2	3	0	0	0	15
今庄町	9	△ 5	△ 2	△ 3	9	△ 10	11	△ 15	0	0
河野村	△ 10	7	10	△ 8	△ 8	2	△ 2	2	0	△ 6
朝日町	△ 7	3	△ 10	△ 3	9	5	△ 1	22	△ 3	△ 2
宮崎村	20	△ 15	△ 6	△ 1	9	△ 5	3	2	1	△ 12
越前町	7	△ 8	△ 10	16	△ 17	5	△ 6	1	△ 12	5
越廼村	△ 7	2	△ 2	△ 2	△ 1	△ 5	3	3	△ 5	△ 7
織田町	9	△ 14	△ 7	△ 3	10	△ 13	4	3	5	△ 10
清水町	4	△ 7	△ 5	△ 3	△ 1	△ 8	△ 7	14	△ 16	23
三方町	6	△ 10	△ 3	17	△ 30	15	1	△ 18	6	△ 9
美浜町	3	7	△ 1	△ 11	△ 18	3	△ 6	△ 13	△ 9	4
上中町	1	△ 7	△ 1	6	11	△ 18	1	△ 2	0	8
名田庄村	13	△ 12	△ 8	15	△ 6	13	△ 10	3	△ 6	△ 1
高浜町	21	3	1	△ 8	△ 2	9	△ 32	12	△ 9	△ 9
大飯町	12	△ 5	△ 2	2	△ 3	5	△ 15	11	△ 1	△ 18
町村計	55	△ 156	△ 111	6	△ 5	86	△ 111	44	△ 41	△ 102
県計	31	△ 571	△ 31	△ 222	△ 117	334	△ 198	△ 37	△ 57	△ 102

表 8 市町村別死亡数と対前年比較

	死 亡 数									
	平成 元	2	3	4	5	6	7	8	9	10
福井市	1,670	1,702	1,713	1,734	1,773	1,837	1,789	1,789	1,961	1,923
敦賀市	460	451	464	441	511	502	453	454	497	490
武生市	513	546	482	521	554	512	551	583	578	551
小浜市	323	313	309	315	323	310	368	332	340	304
大野市	360	345	387	395	340	345	400	393	429	403
勝山市	239	269	247	269	252	258	255	263	252	260
鯖江市	391	414	390	430	441	424	437	465	465	450
市計	3,956	4,040	3,992	4,105	4,194	4,188	4,253	4,279	4,522	4,381
美山町	49	71	68	63	91	79	69	69	79	72
松岡町	79	60	86	66	102	74	74	65	88	95
永平寺町	57	55	53	59	57	58	53	52	56	58
上志比村	26	20	27	30	29	26	37	33	38	31
和泉村	7	9	7	11	9	14	6	10	10	5
三国町	180	177	215	191	202	247	241	201	202	216
芦原町	143	102	104	119	122	125	149	135	120	158
金津町	150	153	164	141	177	154	159	148	171	151
丸岡町	203	194	232	202	240	197	248	202	211	223
春江町	131	101	141	148	153	148	152	172	151	156
坂井町	98	103	96	95	102	89	99	102	103	118
今立町	100	117	105	110	133	115	133	104	150	129
池田町	41	46	55	58	47	38	42	46	43	45
南条町	83	67	65	55	66	64	60	62	77	64
今庄町	66	45	52	64	60	52	54	60	54	48
河野村	29	26	19	26	31	18	28	22	21	16
朝日町	99	75	87	90	91	99	74	96	100	92
宮崎村	36	35	26	37	36	34	28	38	37	25
越前町	77	82	88	73	71	89	73	80	96	69
越廼村	29	25	30	23	22	26	21	21	21	27
織田町	42	54	59	62	59	49	49	56	51	50
清水町	56	78	70	78	67	80	67	89	85	80
三方町	77	107	73	94	78	91	99	95	74	95
美浜町	111	115	113	103	122	123	123	127	126	114
上中町	94	104	95	82	79	89	90	95	101	84
名田庄村	19	28	30	37	34	29	43	37	33	33
高浜町	108	93	89	120	107	105	112	113	115	133
大飯町	56	63	48	52	51	53	73	62	66	58
町村計	2,246	2,205	2,297	2,289	2,438	2,365	2,456	2,392	2,479	2,445
県計	6,202	6,245	6,289	6,394	6,632	6,553	6,709	6,671	7,001	6,826

	死 亡 数 の 対 前 年 比 増 減									
	平成 元	2	3	4	5	6	7	8	9	10
福井市	0	32	11	21	39	64	△ 48	0	172	△ 38
敦賀市	58	△ 9	13	△ 23	70	9	△ 49	1	43	△ 7
武生市	43	33	△ 64	39	33	42	39	32	△ 5	△ 27
小浜市	17	△ 10	△ 4	6	8	13	58	△ 36	8	△ 36
大野市	△ 1	△ 15	42	8	△ 55	5	55	△ 7	36	△ 26
勝山市	△ 16	30	△ 22	22	△ 17	6	△ 3	8	△ 11	8
鯖江市	△ 27	23	△ 24	40	11	△ 17	13	28	0	△ 15
市計	74	84	△ 48	113	89	△ 6	65	26	243	△ 141
美山町	△ 23	22	△ 3	△ 5	28	△ 12	△ 10	0	10	△ 7
松岡町	△ 11	△ 19	26	△ 20	36	△ 28	0	△ 9	23	7
永平寺町	14	△ 2	△ 2	6	△ 2	1	△ 5	△ 1	4	2
上志比村	△ 6	△ 6	7	3	△ 1	△ 3	11	△ 4	5	△ 7
和泉村	△ 7	2	△ 2	4	△ 2	5	△ 8	4	0	△ 5
三国町	5	△ 3	38	△ 24	11	45	△ 6	△ 40	1	14
芦原町	29	△ 41	2	15	3	3	24	△ 14	△ 15	38
金津町	20	3	11	△ 23	36	△ 23	5	△ 11	23	△ 20
丸岡町	△ 4	△ 9	38	△ 30	38	△ 43	51	△ 46	9	12
春江町	△ 32	△ 30	40	7	5	△ 5	4	20	△ 21	5
坂井町	16	5	△ 7	△ 1	7	△ 13	10	3	1	15
今立町	△ 3	17	△ 12	5	23	△ 18	18	△ 29	46	△ 21
池田町	△ 16	5	9	3	△ 11	△ 9	4	4	△ 3	2
南条町	23	△ 16	△ 2	△ 10	11	△ 2	△ 4	2	15	△ 13
今庄町	11	△ 21	7	12	△ 4	△ 8	2	6	△ 6	△ 6
河野村	5	△ 3	△ 7	7	5	△ 13	10	△ 6	△ 1	△ 5
朝日町	△ 2	△ 24	12	3	1	8	△ 25	22	4	△ 8
宮崎村	7	△ 1	△ 9	11	△ 1	△ 2	△ 6	10	△ 1	△ 12
越前町	△ 6	5	6	△ 15	△ 2	18	△ 16	7	16	△ 27
越廼村	10	△ 4	5	△ 7	△ 1	4	△ 5	0	0	6
織田町	△ 2	12	5	3	△ 3	△ 10	0	7	△ 5	△ 1
清水町	△ 1	22	△ 8	8	△ 11	13	△ 13	22	△ 4	△ 5
三方町	△ 12	30	△ 34	21	△ 16	13	8	△ 4	△ 21	21
美浜町	△ 14	4	△ 2	△ 10	19	1	0	4	△ 1	△ 12
上中町	2	10	△ 9	△ 13	△ 3	10	1	5	6	△ 17
名田庄村	△ 16	9	2	7	△ 3	△ 5	14	△ 6	△ 4	0
高浜町	22	△ 15	△ 4	31	△ 13	△ 2	7	1	2	18
大飯町	△ 3	7	△ 15	4	△ 1	2	20	△ 11	4	△ 8
町村計	6	△ 41	92	△ 8	149	△ 73	91	△ 64	87	△ 34
県計	80	43	44	105	238	△ 79	156	△ 38	330	△ 175

表 9 市町村別県内転入者数と対前年比較

	県内転入者数									
	平成 元	2	3	4	5	6	7	8	9	10
福井市	3,062	3,025	2,893	2,855	2,862	2,784	2,888	2,841	3,002	2,917
敦賀市	725	703	697	647	741	684	695	756	802	782
武生市	817	850	840	820	925	995	1,019	1,015	1,017	1,044
小浜市	443	401	411	356	441	412	396	400	419	422
大野市	354	326	363	339	309	322	366	302	318	330
勝山市	253	229	193	219	265	247	245	230	242	242
鯖江市	862	862	952	893	918	1,050	1,130	1,150	1,262	1,335
市計	6,516	6,396	6,349	6,129	6,461	6,494	6,739	6,694	7,062	7,072
美山町	65	87	67	98	94	84	102	84	72	65
松岡町	226	300	196	237	253	295	309	377	357	347
永平寺町	72	86	74	61	67	94	120	179	184	163
上志比村	57	31	58	22	77	111	71	44	50	46
和泉村	20	25	11	13	12	19	8	22	10	19
三国町	414	411	340	349	399	405	475	400	404	365
芦原町	250	211	265	274	244	297	237	308	254	222
金津町	330	317	307	247	298	307	376	364	340	351
丸岡町	698	576	598	671	811	796	668	859	842	879
春江町	595	595	633	666	685	736	778	777	635	597
坂井町	166	227	125	202	316	325	329	426	464	278
今立町	147	180	170	184	208	203	168	152	223	203
池田町	73	66	63	79	51	49	64	47	55	49
南条町	107	93	97	143	131	118	127	110	132	99
今庄町	71	80	70	69	68	73	78	60	79	48
河野村	25	46	21	30	34	37	36	20	27	22
朝日町	173	173	162	165	247	241	451	323	443	278
宮崎村	41	49	58	44	110	75	108	69	68	95
越前町	70	75	79	86	75	71	110	97	70	78
越廼村	34	31	31	29	20	20	33	25	22	16
織田町	89	99	113	70	67	68	99	99	90	112
清水町	170	151	142	181	165	182	253	276	407	316
三方町	141	103	134	94	124	115	127	131	128	96
美浜町	175	153	158	225	184	160	191	185	228	190
上中町	99	129	99	148	87	169	168	167	155	154
名田庄村	35	43	50	33	44	55	59	37	25	57
高浜町	125	180	134	148	121	151	111	113	128	128
大飯町	75	279	74	85	82	177	122	133	140	118
町村計	4,543	4,796	4,329	4,653	5,074	5,433	5,778	5,884	6,032	5,391
県計	11,059	11,192	10,678	10,782	11,535	11,927	12,517	12,578	13,094	12,463

	県内転入者数の対前年比増減									
	平成 元	2	3	4	5	6	7	8	9	10
福井市	△ 23	△ 37	△ 132	△ 38	7	△ 78	104	△ 47	161	△ 85
敦賀市	22	△ 22	△ 6	△ 50	94	△ 57	11	61	46	△ 20
武生市	6	33	△ 10	△ 20	105	70	24	△ 4	2	27
小浜市	119	△ 42	10	△ 55	85	△ 29	△ 16	4	19	3
大野市	△ 40	△ 28	37	△ 24	△ 30	13	44	△ 64	16	12
勝山市	△ 34	△ 24	△ 36	26	46	△ 18	△ 2	△ 15	12	0
鯖江市	△ 81	0	90	△ 59	25	132	80	20	112	73
市計	△ 31	△ 120	△ 47	△ 220	332	33	245	△ 45	368	10
美山町	△ 31	22	△ 20	31	△ 4	△ 10	18	△ 18	△ 12	△ 7
松岡町	105	74	△ 104	41	16	42	14	68	△ 20	△ 10
永平寺町	9	14	△ 12	△ 13	6	27	26	59	5	△ 21
上志比村	28	△ 26	27	△ 36	55	34	△ 40	△ 27	6	△ 4
和泉村	6	5	△ 14	2	△ 1	7	△ 11	14	△ 12	9
三国町	96	△ 3	△ 71	9	50	6	70	△ 75	4	△ 39
芦原町	△ 18	△ 39	54	9	△ 30	53	△ 60	71	△ 54	△ 32
金津町	39	△ 13	△ 10	△ 60	51	9	69	△ 12	△ 24	11
丸岡町	123	△ 122	22	73	140	△ 15	△ 128	191	△ 17	37
春江町	△ 23	0	38	33	19	51	42	△ 1	△ 142	△ 38
坂井町	7	61	△ 102	77	114	9	4	97	38	△ 186
今立町	△ 43	33	△ 10	14	24	△ 5	△ 35	△ 16	71	△ 20
池田町	14	△ 7	△ 3	16	△ 28	△ 2	15	△ 17	8	△ 6
南条町	18	△ 14	4	46	△ 12	△ 13	9	△ 17	22	△ 33
今庄町	△ 4	9	△ 10	△ 1	△ 1	5	5	△ 18	19	△ 31
河野村	△ 24	21	△ 25	9	4	3	△ 1	△ 16	7	△ 5
朝日町	24	0	△ 11	3	82	△ 6	210	△ 128	120	△ 165
宮崎村	△ 6	8	9	△ 14	66	△ 35	33	△ 39	△ 1	27
越前町	△ 24	5	4	7	△ 11	△ 4	39	△ 13	△ 27	8
越廼村	△ 1	△ 3	0	△ 2	△ 9	0	13	△ 8	△ 3	△ 6
織田町	26	10	14	△ 43	△ 3	1	31	0	△ 9	22
清水町	17	△ 19	△ 9	39	△ 16	17	71	23	131	△ 91
三方町	18	△ 38	31	△ 40	30	△ 9	12	4	△ 3	△ 32
美浜町	18	△ 22	5	67	△ 41	△ 24	31	△ 6	43	△ 38
上中町	△ 16	30	△ 30	49	△ 61	82	△ 1	△ 1	△ 12	△ 1
名田庄村	△ 10	8	7	△ 17	11	11	4	△ 22	△ 12	32
高浜町	△ 5	55	△ 46	14	△ 27	30	△ 40	2	15	0
大飯町	△ 64	204	△ 205	11	△ 3	95	△ 55	11	7	△ 22
町村計	279	253	△ 467	324	421	359	345	106	148	△ 641
県計	248	133	△ 514	104	753	392	590	61	516	△ 631

表 10 市町村別県内転出者数と対前年比較

	県内転出者数									
	平成 元	2	3	4	5	6	7	8	9	10
福井市	2,849	3,035	2,708	2,938	3,211	3,460	3,705	3,784	3,779	3,477
敦賀市	637	589	665	617	633	641	625	641	714	675
武生市	785	749	831	819	865	872	955	918	1,000	1,023
小浜市	353	378	381	414	348	413	428	445	362	445
大野市	464	444	403	439	423	427	469	389	419	435
勝山市	367	320	396	342	354	339	363	329	335	371
鯖江市	916	833	922	804	916	918	1,072	995	1,244	1,016
市計	6,371	6,348	6,306	6,373	6,750	7,070	7,617	7,501	7,853	7,442
美山町	105	119	107	112	115	82	103	81	111	107
松岡町	199	191	193	220	226	215	227	278	262	280
永平寺町	89	113	95	110	100	107	80	103	118	103
上志比村	58	57	45	41	37	58	53	50	47	50
和泉村	36	29	31	25	12	21	14	27	15	19
三国町	317	317	369	320	365	368	354	355	364	362
芦原町	312	245	211	253	303	256	272	302	326	305
金津町	319	236	234	214	274	281	292	364	325	264
丸岡町	454	543	529	506	512	559	594	613	582	583
春江町	431	468	413	429	420	428	459	501	540	477
坂井町	174	144	153	154	162	185	157	205	203	169
今立町	205	215	244	211	233	246	314	302	271	244
池田町	123	122	82	78	93	98	81	72	77	89
南条町	79	83	92	85	103	118	94	112	85	103
今庄町	112	109	104	104	117	111	91	104	99	95
河野村	38	50	41	47	61	63	71	47	51	37
朝日町	144	132	156	156	159	152	156	154	199	218
宮崎村	64	61	39	58	60	63	104	59	54	68
越前町	166	190	137	121	140	174	140	153	170	192
越廼村	75	68	34	57	50	37	56	35	59	40
織田町	64	87	79	82	107	118	110	54	70	74
清水町	295	258	213	228	204	199	215	217	241	223
三方町	159	168	159	133	127	146	151	146	122	139
美浜町	238	265	225	240	295	251	224	261	293	265
上中町	122	135	104	118	121	123	106	130	148	129
名田庄村	41	50	37	38	39	47	51	48	36	47
高浜町	179	260	138	135	191	206	218	178	222	178
大飯町	90	129	108	134	159	145	113	126	151	161
町村計	4,688	4,844	4,372	4,409	4,785	4,857	4,900	5,077	5,241	5,021
県計	11,059	11,192	10,678	10,782	11,535	11,927	12,517	12,578	13,094	12,463

	県内転出者数の対前年比増減									
	平成 元	2	3	4	5	6	7	8	9	10
福井市	50	186	△ 327	230	273	249	245	79	△ 5	△ 302
敦賀市	△ 21	△ 48	76	△ 48	16	8	△ 16	16	73	△ 39
武生市	△ 60	△ 36	82	△ 12	46	7	83	△ 37	82	23
小浜市	15	25	3	33	△ 66	65	15	17	△ 83	83
大野市	△ 25	△ 20	△ 41	36	△ 16	4	42	△ 80	30	16
勝山市	56	△ 47	76	△ 54	12	△ 15	24	△ 34	6	36
鯖江市	117	△ 83	89	△ 118	112	2	154	△ 77	249	△ 228
市計	132	△ 23	△ 42	67	377	320	547	△ 116	352	△ 411
美山町	△ 18	14	△ 12	5	3	△ 33	21	△ 22	30	△ 4
松岡町	△ 15	△ 8	2	27	6	△ 11	12	51	△ 16	18
永平寺町	12	24	△ 18	15	△ 10	7	△ 27	23	15	△ 15
上志比村	15	△ 1	△ 12	△ 4	△ 4	21	△ 5	△ 3	△ 3	3
和泉村	△ 29	△ 7	2	△ 6	△ 13	9	△ 7	13	△ 8	4
三国町	△ 43	0	52	△ 49	45	3	△ 14	1	9	△ 2
芦原町	54	△ 67	△ 34	42	50	△ 47	16	30	24	△ 21
金津町	77	△ 83	△ 2	△ 20	60	7	11	72	△ 39	△ 61
丸岡町	△ 28	89	△ 14	△ 23	6	47	35	19	△ 31	1
春江町	24	37	△ 55	16	△ 9	8	31	42	39	△ 63
坂井町	11	△ 30	9	1	8	23	△ 28	48	△ 2	△ 34
今立町	15	10	29	△ 33	22	13	68	△ 12	△ 31	△ 27
池田町	14	△ 1	△ 40	△ 4	15	5	△ 17	△ 9	5	12
南条町	△ 37	4	9	△ 7	18	15	△ 24	18	△ 27	18
今庄町	21	△ 3	△ 5	0	13	△ 6	△ 20	13	△ 5	△ 4
河野村	△ 12	12	△ 9	6	14	2	8	△ 24	4	△ 14
朝日町	△ 51	△ 12	24	0	3	△ 7	4	△ 2	45	19
宮崎村	△ 15	△ 3	△ 22	19	2	3	41	△ 45	△ 5	14
越前町	△ 3	24	△ 53	△ 16	19	34	△ 34	13	17	22
越廼村	23	△ 7	△ 34	23	△ 7	△ 13	19	△ 21	24	△ 19
織田町	△ 6	23	△ 8	3	25	11	△ 8	△ 56	16	4
清水町	46	△ 37	△ 45	15	△ 24	△ 5	16	2	24	△ 18
三方町	10	9	△ 9	△ 26	△ 6	19	5	△ 5	△ 24	17
美浜町	12	27	△ 40	15	55	△ 44	△ 27	37	32	△ 28
上中町	38	13	△ 31	14	3	2	△ 17	24	18	△ 19
名田庄村	△ 18	9	△ 13	1	1	8	4	△ 3	△ 8	11
高浜町	31	81	△ 122	△ 3	56	15	12	△ 40	44	△ 44
大飯町	△ 12	39	△ 21	26	25	△ 14	△ 32	13	25	10
町村計	116	156	△ 472	37	376	72	43	177	164	△ 220
県計	248	133	△ 514	104	753	392	590	61	516	△ 631

表 11 市町村別県外転入者数と対前年比較

	県外転入者数									
	平成 元	2	3	4	5	6	7	8	9	10
福井市	5,813	5,930	5,993	6,218	6,631	6,449	6,394	6,349	6,478	6,191
敦賀市	2,124	2,169	2,152	1,965	2,082	1,954	1,979	1,922	1,858	1,958
武生市	868	1,150	1,383	1,406	1,410	1,488	1,650	1,660	1,715	1,619
小浜市	719	703	733	833	775	883	880	704	732	777
大野市	487	444	436	423	509	487	517	409	442	508
勝山市	232	304	295	348	340	320	323	332	398	350
鯖江市	728	723	789	831	917	869	807	872	920	939
市計	10,971	11,423	11,781	12,024	12,664	12,450	12,550	12,248	12,543	12,342
美山町	49	27	38	38	59	33	34	46	26	30
松岡町	124	151	136	204	203	240	248	241	284	285
永平寺町	46	72	60	60	67	59	69	59	74	66
上志比村	31	32	28	23	29	17	38	33	25	42
和泉村	28	32	20	27	25	25	22	8	25	22
三国町	366	438	454	366	447	426	368	371	384	406
芦原町	321	279	433	472	416	413	425	392	406	401
金津町	201	236	223	200	248	238	253	259	256	187
丸岡町	363	355	379	425	425	424	510	477	453	479
春江町	207	212	247	305	287	270	277	253	262	267
坂井町	101	90	92	97	112	90	112	117	132	128
今立町	111	101	122	93	128	143	121	106	133	104
池田町	32	29	31	50	49	29	35	22	19	26
南条町	37	69	40	67	86	84	77	66	66	42
今庄町	55	78	49	63	67	68	52	70	52	61
河野村	15	15	20	16	26	14	22	9	8	12
朝日町	56	49	66	102	86	105	92	109	108	88
宮崎村	34	33	23	18	32	34	39	33	42	25
越前町	39	55	68	42	50	51	62	40	60	46
越廼村	19	11	13	14	19	15	18	13	7	18
織田町	31	112	64	62	42	71	54	77	41	46
清水町	88	50	52	60	73	65	70	78	82	74
三方町	126	115	148	103	124	124	116	99	69	114
美浜町	218	199	236	235	233	231	230	233	223	199
上中町	137	183	164	154	119	141	175	140	145	124
名田庄村	44	38	68	51	67	52	47	34	38	60
高浜町	395	458	483	518	507	522	501	471	406	429
大飯町	231	207	189	196	177	210	174	153	159	166
町村計	3,505	3,726	3,946	4,061	4,203	4,194	4,241	4,009	3,985	3,947
県計	14,476	15,149	15,727	16,085	16,867	16,644	16,791	16,257	16,528	16,289

	県外転入者数の対前年比増減									
	平成 元	2	3	4	5	6	7	8	9	10
福井市	88	117	63	225	413	△ 182	△ 55	△ 45	129	△ 287
敦賀市	242	45	△ 17	△ 187	117	△ 128	25	△ 57	△ 64	100
武生市	△ 24	282	233	23	4	78	162	10	55	△ 96
小浜市	△ 20	△ 16	30	100	△ 58	108	△ 3	△ 176	28	45
大野市	27	△ 43	△ 8	△ 13	86	△ 22	30	△ 108	33	66
勝山市	△ 45	72	△ 9	53	△ 8	△ 20	3	9	66	△ 48
鯖江市	30	△ 5	66	42	86	△ 48	△ 62	65	48	19
市計	298	452	358	243	640	△ 214	100	△ 302	295	△ 201
美山町	15	△ 22	11	0	21	△ 26	1	12	△ 20	4
松岡町	6	27	△ 15	68	△ 1	37	8	△ 7	43	1
永平寺町	△ 9	26	△ 12	0	7	△ 8	10	△ 10	15	△ 8
上志比村	△ 1	1	△ 4	△ 5	6	△ 12	21	△ 5	△ 8	17
和泉村	13	4	△ 12	7	△ 2	0	△ 3	△ 14	17	△ 3
三国町	△ 189	72	16	△ 88	81	△ 21	△ 58	3	13	22
芦原町	29	△ 42	154	39	△ 56	△ 3	12	△ 33	24	△ 5
金津町	9	35	△ 13	△ 23	48	△ 10	15	6	△ 3	△ 69
丸岡町	2	△ 8	24	46	0	△ 1	86	△ 33	△ 24	26
春江町	△ 10	5	35	58	△ 18	△ 17	7	△ 24	9	5
坂井町	15	△ 11	2	5	15	△ 22	22	5	15	△ 4
今立町	△ 7	△ 10	21	△ 29	35	15	△ 22	△ 15	27	△ 29
池田町	5	△ 3	2	19	△ 1	△ 20	6	△ 13	△ 3	7
南条町	△ 22	32	△ 29	27	19	△ 2	△ 7	△ 11	0	△ 24
今庄町	8	23	△ 29	14	4	1	△ 16	18	△ 18	9
河野村	△ 8	0	5	△ 4	10	△ 12	8	△ 13	1	4
朝日町	△ 11	△ 7	17	36	△ 16	19	△ 13	17	△ 1	△ 20
宮崎村	6	△ 1	△ 10	△ 5	14	2	5	△ 6	△ 9	△ 17
越前町	△ 27	16	13	△ 26	8	1	11	△ 22	20	△ 14
越廼村	△ 4	△ 8	2	1	5	△ 4	3	△ 5	△ 6	11
織田町	△ 5	81	△ 48	△ 2	△ 20	29	△ 17	23	△ 36	5
清水町	13	△ 38	2	8	13	△ 8	5	8	4	△ 8
三方町	23	△ 11	33	△ 45	21	0	△ 8	△ 17	△ 30	45
美浜町	20	△ 19	37	△ 1	△ 2	△ 2	△ 1	3	△ 10	△ 24
上中町	25	46	△ 19	△ 10	△ 35	22	34	△ 35	5	△ 21
名田庄村	4	△ 6	30	17	16	△ 15	△ 5	△ 13	4	22
高浜町	△ 63	63	25	35	△ 11	15	△ 21	△ 30	△ 65	23
大飯町	33	△ 24	△ 18	7	△ 19	33	△ 36	△ 21	6	7
町村計	△ 130	221	220	115	142	△ 9	47	△ 232	△ 24	△ 38
県計	168	673	578	358	782	△ 223	147	△ 534	271	△ 239

表 12 市町村別県外転出者数と対前年比較

	県外転出者数									
	平成 元	2	3	4	5	6	7	8	9	10
福井市	6,764	6,413	6,457	6,530	6,428	6,220	6,292	6,662	6,739	6,399
敦賀市	2,033	2,199	2,565	2,274	2,069	2,002	1,925	1,988	1,847	1,982
武生市	1,024	1,082	1,201	1,454	1,244	1,402	1,437	1,542	1,510	1,456
小浜市	807	883	913	972	840	718	912	851	772	792
大野市	570	518	565	452	487	494	511	474	473	499
勝山市	405	400	394	377	356	335	338	340	360	352
鯖江市	839	933	887	887	912	908	805	853	997	906
市計	12,442	12,428	12,982	12,946	12,336	12,079	12,220	12,710	12,698	12,386
美山町	39	41	41	44	45	35	37	53	50	52
松岡町	141	143	132	123	168	173	170	214	230	244
永平寺町	69	67	64	56	69	66	76	80	72	52
上志比村	35	36	36	33	35	32	36	40	36	31
和泉村	20	29	33	24	20	23	17	19	14	36
三国町	447	403	440	437	473	377	380	349	438	437
芦原町	308	292	321	345	416	339	313	334	386	397
金津町	222	246	238	240	220	242	215	254	247	260
丸岡町	365	434	379	423	463	386	407	447	421	430
春江町	239	234	262	260	252	288	281	298	236	318
坂井町	120	123	79	119	116	83	118	99	117	117
今立町	143	139	149	156	141	143	122	133	145	122
池田町	34	24	39	34	26	20	38	29	25	30
南条町	53	56	69	64	68	59	83	63	57	59
今庄町	62	89	66	54	63	58	54	43	45	77
河野村	16	17	11	26	16	15	21	15	18	20
朝日町	73	79	67	87	87	99	102	98	97	117
宮崎村	26	47	30	36	36	37	51	37	28	34
越前町	72	79	56	47	50	42	60	55	66	55
越廼村	17	13	13	17	16	12	15	15	12	18
織田町	42	89	68	70	34	78	52	81	65	63
清水町	117	100	79	97	94	79	83	100	91	121
三方町	129	135	148	136	119	120	100	108	101	148
美浜町	233	260	229	292	246	243	260	234	268	184
上中町	162	169	181	182	125	139	125	149	157	128
名田庄村	61	61	64	55	52	50	33	34	40	39
高浜町	491	457	524	549	495	496	479	467	445	467
大飯町	255	312	286	227	214	160	162	179	174	181
町村計	3,991	4,174	4,104	4,233	4,159	3,894	3,890	4,027	4,081	4,237
県計	16,433	16,602	17,086	17,179	16,495	15,973	16,110	16,737	16,779	16,623

	県外転出者数の対前年比増減									
	平成 元	2	3	4	5	6	7	8	9	10
福井市	△ 18	△ 351	44	73	△ 102	△ 208	72	370	77	△ 340
敦賀市	171	166	366	△ 291	△ 205	△ 67	△ 77	63	△ 141	135
武生市	35	58	119	253	△ 210	158	35	105	△ 32	△ 54
小浜市	△ 61	76	30	59	△ 132	△ 122	194	△ 61	△ 79	20
大野市	6	△ 52	47	△ 113	35	7	17	△ 37	△ 1	26
勝山市	34	△ 5	△ 6	△ 17	△ 21	△ 21	3	2	20	△ 8
鯖江市	△ 34	94	△ 46	0	25	△ 4	△ 103	48	144	△ 91
市計	133	△ 14	554	△ 36	△ 610	△ 257	141	490	△ 12	△ 312
美山町	△ 5	2	0	3	1	△ 10	2	16	△ 3	2
松岡町	21	2	△ 11	△ 9	45	5	△ 3	44	16	14
永平寺町	10	△ 2	△ 3	△ 8	13	△ 3	10	4	△ 12	△ 20
上志比村	5	1	0	△ 3	2	△ 3	4	4	△ 4	△ 5
和泉村	△ 40	9	4	△ 9	△ 4	3	△ 6	2	△ 5	22
三国町	46	△ 44	37	△ 3	36	△ 96	3	△ 31	89	△ 1
芦原町	15	△ 16	29	24	71	△ 77	△ 26	21	52	11
金津町	17	24	△ 8	2	△ 20	22	△ 27	39	△ 7	13
丸岡町	△ 47	69	△ 55	44	40	△ 77	21	40	△ 26	9
春江町	△ 16	△ 5	28	△ 2	△ 8	36	△ 7	17	△ 62	82
坂井町	16	3	△ 44	40	△ 3	△ 33	35	△ 19	18	0
今立町	34	△ 4	10	7	△ 15	2	△ 21	11	12	△ 23
池田町	0	△ 10	15	△ 5	△ 8	△ 6	18	△ 9	△ 4	5
南条町	△ 2	3	13	△ 5	4	△ 9	24	△ 20	△ 6	2
今庄町	△ 5	27	△ 23	△ 12	9	△ 5	△ 4	△ 11	2	32
河野村	4	1	△ 6	15	△ 10	△ 1	6	△ 6	3	2
朝日町	△ 11	6	△ 12	20	0	12	3	△ 4	△ 1	20
宮崎村	△ 2	21	△ 17	6	0	1	14	△ 14	△ 9	6
越前町	△ 9	7	△ 23	△ 9	3	△ 8	18	△ 5	11	△ 11
越廼村	△ 3	△ 4	0	4	△ 1	△ 4	3	0	△ 3	6
織田町	2	47	△ 21	2	△ 36	44	△ 26	29	△ 16	△ 2
清水町	17	△ 17	△ 21	18	△ 3	△ 15	4	17	△ 9	30
三方町	6	6	13	△ 12	△ 17	1	△ 20	8	△ 7	47
美浜町	△ 15	27	△ 31	63	△ 46	△ 3	17	△ 26	34	△ 84
上中町	13	7	12	1	△ 57	14	△ 14	24	8	△ 29
名田庄村	13	0	3	△ 9	△ 3	△ 2	△ 17	1	6	△ 1
高浜町	106	△ 34	67	25	△ 54	1	△ 17	△ 12	△ 22	22
大飯町	64	57	△ 26	△ 59	△ 13	△ 54	2	17	△ 5	7
町村計	234	183	△ 70	129	△ 74	△ 265	△ 4	137	54	156
県計	367	169	484	93	△ 684	△ 522	137	627	42	156

表 13 市町村別総世帯数の推移

	平成 元	2	3	4	5	6	7	8	9	10
福井市	76,314	76,944	77,929	78,717	79,744	80,636	83,384	84,031	84,697	85,476
敦賀市	22,225	22,995	23,248	23,574	23,903	24,185	23,115	23,582	24,002	24,391
武生市	18,871	19,126	19,595	19,779	20,229	20,549	20,698	21,061	21,467	21,852
小浜市	9,941	9,920	9,988	10,064	10,145	10,321	10,383	10,407	10,526	10,657
大野市	11,170	10,463	10,459	10,454	10,508	10,521	10,567	10,608	10,668	10,760
勝山市	7,688	7,701	7,689	7,740	7,747	7,776	7,733	7,791	7,854	7,896
鯖江市	16,683	16,053	16,197	16,364	16,542	16,793	16,919	17,225	17,341	17,725
市計	162,892	163,202	165,105	166,692	168,818	170,781	172,799	174,705	176,555	178,757
美山町	1,395	1,401	1,387	1,385	1,383	1,381	1,394	1,401	1,397	1,401
松岡町	2,608	2,652	2,690	2,815	2,867	3,011	3,444	3,529	3,613	3,670
永平寺町	1,641	1,676	1,685	1,698	1,701	1,706	1,735	1,762	1,804	1,835
上志比村	824	831	828	822	840	860	870	873	877	886
和泉村	346	295	284	281	278	286	295	291	285	283
三国町	6,442	6,575	6,691	6,696	6,758	6,820	6,945	6,992	7,047	7,071
芦原町	4,172	4,168	4,285	4,407	4,451	4,518	4,562	4,666	4,710	4,722
金津町	4,518	4,540	4,596	4,629	4,691	4,758	4,765	4,830	4,877	4,934
丸岡町	7,307	7,455	7,564	7,696	7,851	8,017	8,085	8,226	8,421	8,620
春江町	5,327	5,317	5,435	5,564	5,705	5,824	5,977	6,142	6,270	6,399
坂井町	2,582	2,634	2,645	2,670	2,769	2,868	2,875	2,967	3,109	3,180
今立町	3,548	3,552	3,544	3,566	3,569	3,574	3,535	3,534	3,600	3,612
池田町	1,140	1,130	1,119	1,145	1,152	1,155	1,115	1,111	1,110	1,108
南条町	1,283	1,295	1,291	1,327	1,360	1,374	1,382	1,379	1,395	1,395
今庄町	1,507	1,538	1,532	1,526	1,518	1,525	1,610	1,609	1,632	1,626
河野村	648	651	654	666	668	668	642	637	634	627
朝日町	2,081	2,085	2,100	2,135	2,171	2,218	2,272	2,344	2,517	2,552
宮崎村	894	891	901	914	941	948	938	950	961	973
越前町	1,992	1,949	1,950	1,942	1,933	1,913	1,885	1,902	1,893	1,881
越廼村	626	610	602	599	593	591	590	585	582	582
織田町	1,231	1,298	1,306	1,317	1,323	1,315	1,284	1,303	1,309	1,315
清水町	2,342	2,332	2,328	2,328	2,329	2,349	2,351	2,393	2,468	2,512
三方町	2,493	2,521	2,543	2,513	2,523	2,516	2,503	2,516	2,523	2,506
美浜町	3,814	4,019	4,035	4,029	4,028	4,026	3,687	3,705	3,719	3,744
上中町	1,968	1,978	1,971	1,980	1,983	2,021	2,086	2,103	2,107	2,131
名田庄村	870	862	872	883	885	895	892	894	891	908
高浜町	3,707	3,822	3,855	3,905	3,974	4,045	3,816	3,827	3,832	3,860
大飯町	2,334	2,913	2,864	2,830	2,803	2,858	2,577	2,574	2,576	2,594
町村計	69,640	70,990	71,557	72,268	73,047	74,040	74,112	75,045	76,159	76,927
県計	232,532	234,192	236,662	238,960	241,865	244,821	246,911	249,750	252,714	255,684

表14 市町村別県内移動者数（その1）

転出先 転入先	県計	市計	町村計	福井市	敦賀市	武生市	小浜市	大野市	勝山市	鯖江市	美山町	松岡町	永平寺町
県計	12,463	7,072	5,391	2,917	782	1,044	422	330	242	1,335	65	347	163
市計	7,442	0	0	1,281	362	617	155	244	186	936	51	272	133
町村計	5,021	0	0	1,636	420	427	267	86	56	399	14	75	30
福井市	3,477	1,228	2,249	0	181	267	71	124	90	495	37	191	118
敦賀市	675	379	296	217	0	46	61	9	3	43	0	9	2
武生市	1,023	688	335	270	59	11	5	9	1	333	1	10	1
小浜市	445	218	227	97	75	14	2	6	4	20	3	1	2
大野市	435	349	86	212	8	17	9	1	76	26	7	6	1
勝山市	371	249	122	136	6	7	3	83	0	14	1	43	7
鯖江市	1,016	670	346	349	33	255	4	12	12	5	2	12	2
美山町	107	91	16	61	0	6	2	7	4	11	0	2	0
松岡町	280	201	79	138	7	10	15	10	17	4	0	0	1
永平寺町	103	80	23	66	0	2	0	3	3	6	0	5	0
上志比村	50	40	10	26	2	4	1	2	4	1	0	4	1
和泉村	19	19	0	4	1	1	0	10	2	1	0	0	0
三国町	362	184	178	136	1	11	4	7	3	22	0	8	1
芦原町	305	116	189	91	2	7	0	6	1	9	0	2	0
金津町	264	120	144	83	6	10	6	4	2	9	0	4	8
丸岡町	583	377	206	296	6	11	16	8	10	30	4	33	11
春江町	477	288	189	243	6	16	1	4	0	18	3	4	2
坂井町	169	84	85	61	8	5	1	0	5	4	1	1	0
今立町	244	212	32	42	8	88	1	4	1	68	0	3	0
池田町	89	74	15	23	1	40	2	1	0	7	2	0	0
南条町	103	78	25	5	2	47	1	2	1	20	1	0	0
今庄町	95	73	22	4	13	36	0	3	0	17	0	2	2
河野村	37	26	11	7	0	18	0	0	0	1	0	0	0
朝日町	218	160	58	58	4	16	2	1	0	79	0	0	0
宮崎町	68	42	26	14	1	15	1	0	0	11	0	0	0
越前町	192	109	83	32	9	34	1	1	0	32	0	2	1
越廼村	40	31	9	19	0	11	0	0	0	1	0	0	0
織田町	74	55	19	18	2	19	0	2	0	14	0	0	0
漕水町	223	177	46	143	0	6	2	4	2	20	3	1	3
三方町	139	111	28	14	62	4	27	0	1	3	0	0	0
美浜町	265	204	61	27	153	5	15	0	0	4	0	1	0
上中町	129	86	43	7	21	2	55	0	0	1	0	1	0
名田庄村	47	40	7	1	5	0	33	0	0	1	0	1	0
高浜町	178	100	78	10	37	3	45	5	0	0	0	0	0
大飯町	161	113	48	7	63	0	36	2	0	5	0	1	0

表14 市町村別県内移動者数（その2）

転入先 転出先	転出先												
	上志比村	和泉村	三國町	芦原町	金津町	丸岡町	春江町	坂井町	今立町	池田町	南条町	今庄町	河野村
県計	46	19	365	222	351	879	597	278	203	49	99	48	22
市計	28	16	212	99	178	616	432	132	169	38	73	33	15
町村計	18	3	153	123	173	263	165	146	34	11	26	15	7
福井市	17	5	148	76	116	509	381	108	33	14	12	9	1
敦賀市	0	1	21	1	12	4	9	1	7	2	6	6	0
武生市	2	0	13	6	24	14	11	6	48	15	39	8	12
小浜市	0	0	5	5	2	9	2	0	2	4	2	0	0
大野市	3	8	6	5	5	18	12	4	2	1	0	0	0
勝山市	3	1	8	1	1	33	3	2	6	0	1	0	0
鯖江市	3	1	11	5	18	29	14	11	71	2	13	10	2
美山町	0	0	1	3	0	6	1	0	1	0	0	0	0
松岡町	5	0	1	2	3	48	7	4	0	0	0	0	1
永平寺町	2	0	3	0	3	8	1	0	1	0	0	0	0
上志比村	0	0	0	0	0	3	0	0	0	0	0	2	0
和泉村	0	0	0	0	0	0	0	0	0	0	0	0	0
三國町	0	0	0	57	28	31	24	17	5	0	0	1	0
芦原町	2	0	52	0	49	28	26	25	0	0	1	0	1
金津町	0	3	19	26	0	33	32	15	3	0	0	0	0
丸岡町	4	0	19	13	28	0	34	42	5	0	1	3	0
春江町	1	0	35	12	26	53	0	37	2	0	1	0	0
坂井町	1	0	9	6	14	28	23	0	0	0	0	0	0
今立町	0	0	0	0	5	1	1	0	0	10	2	0	0
池田町	0	0	0	0	0	2	0	0	8	0	0	1	0
南条町	0	0	2	1	0	2	5	0	1	1	0	5	4
今庄町	0	0	0	0	0	0	0	2	1	0	11	0	0
河野村	0	0	0	0	0	0	1	0	1	0	5	0	0
朝日町	0	0	1	1	4	3	4	0	1	0	0	0	0
宮崎町	0	0	1	0	4	0	0	1	2	0	1	1	1
越前町	0	0	4	1	1	5	0	0	1	0	0	0	0
越前町	0	0	0	0	0	1	0	0	0	0	0	0	0
織田町	0	0	0	0	0	0	0	0	1	0	0	0	0
清水町	3	0	3	0	8	2	4	1	0	0	0	0	0
三方町	0	0	0	1	0	1	1	2	0	0	2	0	0
美浜町	0	0	1	0	0	1	1	0	0	0	0	1	0
上中町	0	0	0	0	0	0	0	0	0	0	1	0	0
名田村	0	0	1	0	0	0	0	0	0	0	0	0	0
高浜町	0	0	0	0	0	7	0	0	0	0	1	0	0
大飯町	0	0	1	0	0	0	0	0	1	0	0	1	0

表14 市町村別県内移動者数（その3）

転出先 転入先	転入先											
	朝日町	宮崎村	越前町	越前村	織田町	滑水町	三方町	美浜町	上中町	名田庄村	高浜町	大坂町
県計	278	95	78	16	112	316	96	190	154	57	128	118
市計	228	62	52	9	50	275	69	124	117	42	71	65
町村計	50	33	26	7	62	41	27	66	37	15	57	53
福井市	99	15	28	7	16	231	15	23	12	5	15	8
敦賀市	5	1	1	0	1	11	33	93	19	5	29	17
武生市	53	17	11	0	15	13	2	3	4	1	0	6
小浜市	1	1	0	0	0	0	16	4	80	31	27	30
大野市	2	1	0	0	0	2	1	1	0	0	0	1
勝山市	8	0	2	0	0	0	0	0	0	0	0	2
鯖江市	60	27	10	2	18	18	2	0	2	0	0	1
美山町	0	1	0	0	0	1	0	0	0	0	0	0
松岡町	0	0	1	0	0	4	0	0	2	0	0	0
永平寺町	0	0	0	0	0	0	0	0	0	0	0	0
上志比村	0	0	0	0	0	0	0	0	0	0	0	0
和泉村	0	0	0	0	0	0	0	0	0	0	0	0
三國町	0	1	0	0	2	1	0	2	0	0	0	0
芦原町	1	1	1	0	0	0	0	0	0	0	0	0
金津町	0	1	0	0	0	0	0	0	0	0	0	0
丸岡町	1	0	0	0	0	4	3	1	0	0	0	0
春江町	2	0	0	1	1	8	0	1	0	0	0	0
坂井町	0	0	0	0	1	0	0	0	0	0	0	1
今立町	5	2	0	0	0	0	1	1	0	0	0	1
池田町	1	0	0	0	0	0	0	0	0	0	1	0
南条町	1	0	1	0	0	0	1	0	0	0	0	0
今河野村	2	0	0	1	0	0	1	0	0	0	0	0
河野村	0	1	1	0	0	1	0	0	1	0	0	0
朝日町	0	6	9	1	15	13	0	0	0	0	0	0
宮崎村	5	0	5	1	1	2	0	0	0	0	1	0
越前町	10	12	2	0	39	5	0	0	0	0	0	0
越前村	3	0	1	0	2	2	0	0	0	0	0	0
織田町	8	6	3	1	0	0	0	0	0	0	0	0
滑水町	9	2	1	2	1	0	0	1	1	1	0	0
三方町	0	0	0	0	0	0	0	12	6	0	3	0
美浜町	1	0	0	0	0	0	14	0	6	1	16	18
上中町	0	0	1	0	0	0	5	14	0	9	7	5
名田庄村	0	0	0	0	0	0	0	2	3	0	0	0
高浜町	0	0	0	0	0	0	1	24	16	4	0	25
大坂町	1	0	0	0	0	0	1	8	2	0	29	3

表15 市町村別・従前の住所地(都道府県)別県外転入者数(その1)

市町村別	北海道	青森県	岩手県	宮城県	秋田県	山形県	福島県	茨城県	栃木県	群馬県	千葉県	東京都	神奈川県	新潟県	富山県	石川県	山梨県	長野県	岐阜県	静岡県	愛知県	三重県	滋賀県	
県計	216	66	20	61	30	41	82	193	89	89	315	353	1071	530	262	698	1470	36	180	406	331	706	765	541
市計	156	37	16	53	26	34	66	174	59	70	240	271	853	427	196	570	1153	23	138	301	269	533	595	399
町村計	60	29	4	8	4	7	16	19	30	19	75	82	218	103	66	128	317	13	42	105	62	173	170	142
福井市	79	12	5	23	13	16	26	59	46	39	125	145	501	236	117	327	784	12	81	159	158	281	348	180
敦賀市	38	16	6	11	6	6	25	81	1	7	27	51	116	75	34	96	100	2	13	45	23	48	75	90
武生市	12	4	0	13	5	8	11	10	11	7	37	33	79	38	18	53	96	4	22	41	36	89	59	55
小浜市	5	2	3	0	1	0	0	8	0	6	8	7	30	29	4	8	16	1	4	17	12	27	31	33
大野市	3	1	1	0	0	0	0	3	0	7	13	7	28	24	3	36	48	2	5	14	13	25	17	3
勝山市	5	2	0	0	1	4	3	7	0	2	11	4	22	4	8	14	26	1	1	12	12	17	12	7
新江市	14	0	1	6	0	0	1	6	1	2	19	24	77	21	12	36	83	1	12	13	15	46	53	31
美山町	0	0	0	0	0	0	0	0	0	0	0	0	3	1	2	0	4	0	0	0	0	1	6	5
松岡町	10	1	2	0	1	2	0	1	1	9	9	6	19	7	8	12	10	1	4	14	12	24	20	6
永平町	0	0	0	1	0	0	4	0	0	1	1	0	3	1	0	5	5	0	0	2	5	1	2	1
上志村	0	0	0	0	0	0	0	0	0	0	1	1	5	2	0	1	6	0	0	1	0	0	5	0
和泉村	0	0	0	0	0	0	0	0	0	0	0	4	4	3	0	0	0	0	0	4	0	0	0	1
三國町	3	2	0	1	1	1	0	2	10	1	13	8	24	18	17	26	42	1	6	13	9	15	9	2
伊藤町	21	3	0	1	0	1	1	10	1	1	3	5	25	11	3	7	39	2	3	7	3	16	16	4
金津町	4	1	0	0	0	0	3	0	0	1	9	0	20	2	0	11	39	3	6	6	1	13	13	8
丸岡町	3	0	1	3	0	1	1	2	2	1	10	10	25	12	14	23	50	1	8	17	8	18	33	17
春江町	5	0	0	0	0	1	0	0	1	1	7	7	13	16	4	10	28	1	2	3	1	18	11	18
坂井町	1	1	0	0	0	0	0	1	1	0	0	7	8	1	3	6	27	0	1	3	4	7	6	2
今立町	1	2	0	0	0	0	1	2	0	0	2	2	8	3	2	6	8	0	0	4	2	1	3	4
池田町	0	0	0	0	0	0	0	0	3	0	1	0	4	1	0	1	1	0	1	2	0	3	1	0
南条町	2	0	0	0	0	0	0	0	1	1	1	2	1	0	0	4	8	0	0	1	2	0	4	0
今庄町	2	1	0	0	0	0	0	0	0	0	0	5	1	0	1	1	4	0	0	2	3	11	0	1
河野村	0	0	0	0	0	0	0	0	0	0	0	0	0	1	0	0	2	0	0	0	0	0	1	0
朝日町	3	0	0	0	1	0	0	0	0	0	6	5	5	2	2	0	5	1	2	1	1	5	2	9
宮崎村	1	0	0	0	0	0	0	0	0	0	1	0	2	0	1	2	4	0	1	0	0	2	0	0
越前町	0	0	0	0	0	0	0	0	0	0	1	0	2	0	1	2	6	1	3	0	0	7	0	1
越前村	0	0	0	0	0	0	0	0	0	0	0	0	0	0	0	4	1	0	0	1	0	2	0	0
越前町	0	0	0	0	0	0	0	0	0	0	0	0	4	0	0	1	4	0	0	0	0	2	3	0
清水町	0	0	0	0	0	0	0	0	0	0	0	1	8	2	0	2	11	1	2	2	1	1	6	3
三方町	0	3	0	0	0	1	0	0	1	1	1	0	6	6	1	0	1	0	1	5	1	4	4	7
美浜町	0	7	0	0	0	0	3	0	0	0	2	6	5	0	1	3	2	1	1	6	4	10	9	10
上中町	0	1	0	0	0	0	0	0	4	0	2	0	4	1	0	0	4	0	0	0	1	4	1	15
名田村	0	0	0	0	0	0	0	0	0	0	1	0	3	0	0	1	1	0	0	0	0	2	1	2
高浜町	4	5	0	2	1	0	1	1	5	0	3	3	5	4	5	1	1	0	0	11	3	7	8	15
大飯町	0	2	1	0	0	0	2	0	0	2	1	8	11	2	1	4	4	0	0	0	1	3	6	11

表15 市町村別・従前の住所地(都道府県)別県外転入者数(その2)

市町村	京都府	大阪府	兵庫県	奈良県	和歌山県	鳥取県	島根県	岡山県	広島県	山口県	徳島県	香川県	愛媛県	高知県	福岡県	佐賀県	長崎県	熊本県	大分県	宮崎県	鹿児島県	沖縄県	国外	その他	計	
果計	593	1785	1067	402	105	70	46	93	85	118	35	41	53	29	68	141	63	40	26	32	53	50	2323	420	16289	
市計	336	1247	790	296	75	59	34	74	66	87	25	35	44	24	52	112	38	37	23	22	28	44	1847	288	12342	
町村計	257	538	277	106	30	11	12	19	19	31	10	6	9	5	16	29	25	3	3	10	6	6	476	132	3947	
福井市	110	579	383	159	32	35	11	33	38	34	15	25	21	13	32	40	13	14	11	10	7	28	635	141	6191	
敦賀市	96	229	142	53	9	16	19	12	6	32	4	4	11	2	8	35	7	9	5	5	8	3	172	79	1958	
武生市	20	117	89	22	18	2	3	12	9	7	3	1	7	6	1	18	14	11	3	6	6	5	486	12	1619	
小浜市	62	135	72	20	4	3	0	5	4	6	3	0	3	1	1	8	3	0	2	0	2	1	167	23	777	
大野市	15	40	32	10	4	0	1	1	1	2	0	0	0	0	7	4	0	0	0	0	2	0	118	18	508	
勝山市	1	39	25	7	0	1	0	5	1	1	0	1	1	1	1	0	0	2	0	1	1	1	81	5	350	
鯖江市	32	108	47	25	8	2	0	6	7	5	0	4	1	1	2	7	1	1	2	0	2	6	188	10	939	
栗山町	0	0	1	0	0	0	0	0	0	1	0	0	0	0	0	0	0	0	0	0	0	0	1	5	30	
松岡町	5	21	25	7	4	1	0	2	0	6	4	0	1	0	3	0	2	1	0	0	1	1	14	8	285	
永平寺町	5	5	2	0	0	0	0	0	1	0	0	0	0	0	0	3	0	0	0	0	0	0	17	1	66	
上志比村	3	9	3	0	0	0	0	0	0	0	0	0	0	0	0	0	0	0	0	0	0	0	5	0	42	
和泉村	1	1	1	0	0	0	0	0	0	0	0	0	3	0	0	0	0	0	0	0	0	0	0	0	0	22
三國町	17	47	26	9	4	5	0	2	2	4	1	0	1	0	1	2	1	0	0	0	3	2	38	17	406	
芦原町	10	35	11	9	9	0	1	3	8	5	0	1	0	1	3	2	3	1	2	3	1	0	90	20	401	
金津町	1	13	7	2	1	0	0	1	0	0	0	0	0	0	1	0	0	0	0	0	0	0	18	7	187	
丸岡町	7	56	34	8	0	0	1	3	3	2	1	0	0	0	0	5	4	0	0	0	0	1	66	28	479	
香江町	2	27	18	7	4	0	0	0	1	1	2	1	0	2	0	0	0	0	0	0	6	0	38	11	267	
坂井町	1	3	6	2	1	0	1	0	0	1	0	0	0	0	2	0	1	0	0	0	0	0	26	5	128	
今立町	2	18	7	3	0	0	0	0	1	2	0	0	0	0	0	0	0	0	0	0	0	1	18	1	104	
池田町	0	7	0	0	0	0	1	0	0	0	0	0	0	0	0	0	0	0	0	0	0	0	0	0	26	
南条町	2	6	0	1	0	0	0	0	0	0	0	0	0	0	0	0	0	0	0	0	0	0	5	0	42	
今任町	2	8	2	3	1	0	0	0	0	1	0	0	0	0	0	0	0	0	0	0	0	0	11	0	61	
河野村	0	5	1	0	0	0	0	0	0	1	0	0	0	0	0	0	0	0	0	0	0	1	0	0	12	
朝日町	2	6	7	3	0	0	1	1	1	1	0	0	0	0	0	0	1	0	0	0	0	0	12	3	88	
西崎村	0	4	2	1	0	0	0	0	0	0	0	0	0	0	0	0	0	0	0	0	0	0	4	0	25	
越前町	1	8	3	3	0	0	0	1	0	0	1	0	0	0	0	1	0	0	0	0	1	0	1	0	46	
越前村	0	3	1	3	0	1	0	0	0	0	0	0	0	0	0	0	0	0	0	0	0	0	0	1	18	
織田町	4	6	4	2	0	0	0	0	0	1	0	1	3	0	1	0	0	0	0	0	0	0	6	6	46	
清水町	0	9	8	6	0	0	0	0	0	0	0	0	1	0	0	1	0	0	1	0	0	0	5	3	74	
三方町	17	30	8	3	0	0	1	0	0	0	0	1	0	0	1	4	0	0	0	0	0	0	5	1	114	
美浜町	18	35	30	15	2	0	2	1	1	2	0	0	0	1	0	4	5	1	0	1	0	0	6	6	199	
上中町	13	34	8	1	0	0	0	0	0	0	1	0	0	0	3	1	0	0	0	0	0	0	21	3	124	
各田庄村	16	18	5	2	1	0	0	0	0	0	0	0	0	1	0	0	0	2	0	1	0	0	0	0	60	
高浜町	111	86	38	8	2	2	2	4	0	1	0	1	0	0	1	5	8	0	0	3	9	0	55	8	429	
大飯町	17	38	19	8	1	2	2	1	1	2	0	1	0	0	0	1	0	0	0	0	2	0	14	2	166	

表16 市町村別・転出先の住所地(都道府県)別県外転出者数(その1)

都道府県 市町村	千葉県	東京都	埼玉県	群馬県	栃木県	茨城県	福島県	山形県	秋田県	宮城県	岩手県	新潟県	富山県	石川県	山梨県	長野県	岐阜県	静岡県	愛知県	三重県	滋賀県			
北総道 栗計	223	71	27	87	28	51	52	142	88	80	346	357	1314	682	247	669	1553	66	179	410	379	790	904	699
市計	147	38	20	62	25	41	42	116	59	63	273	284	1000	520	178	534	305	49	140	305	323	595	716	499
町村計	76	33	7	25	3	10	10	26	29	17	73	73	314	162	69	135	327	17	39	105	56	195	188	200
福井市	71	11	12	29	18	22	15	44	31	34	161	162	577	305	109	333	770	31	69	181	192	336	408	226
敦賀市	34	21	1	19	6	0	9	54	7	6	31	30	138	82	30	70	123	2	27	42	49	67	79	141
敦賀市	18	2	1	6	0	7	6	7	6	10	29	19	76	52	19	61	160	5	18	29	35	71	81	50
小浜市	8	1	0	3	0	2	1	2	2	6	9	6	48	19	6	30	30	3	4	9	18	25	34	30
大野市	8	1	0	0	1	5	5	3	3	3	9	10	41	22	3	26	47	1	10	11	6	21	44	14
勝山市	3	0	2	1	0	3	0	1	0	1	20	3	29	11	3	15	31	3	2	5	3	21	28	11
勝山市	9	2	4	4	0	2	6	5	10	3	14	23	91	29	8	23	65	4	10	28	20	54	42	27
美山町	1	0	0	0	0	0	0	1	0	0	0	3	9	0	3	1	4	0	0	1	0	1	3	4
松岡町	8	2	2	3	0	3	0	1	1	2	5	5	19	9	5	9	16	3	3	11	4	26	10	5
永平寺町	1	0	0	1	0	0	1	0	0	1	0	0	4	2	0	0	3	0	1	7	1	2	1	1
上志村	0	0	0	0	0	0	0	0	0	0	0	0	3	0	0	0	3	0	0	0	1	0	3	2
和泉村	0	0	0	0	0	0	0	1	4	0	1	1	1	1	4	0	0	0	0	4	1	12	0	2
三国町	7	1	0	7	1	0	0	2	12	4	16	7	38	12	19	27	40	1	1	10	9	24	22	19
芦原町	23	4	0	1	0	0	1	2	3	2	4	5	22	8	7	8	55	0	3	6	24	14	13	16
金津町	6	0	0	1	0	0	0	4	1	1	6	6	25	9	6	14	52	1	2	4	5	14	11	8
丸岡町	11	3	1	1	0	3	1	1	2	1	8	6	50	28	2	21	39	0	7	17	11	25	29	11
春江町	6	0	0	1	0	1	2	2	0	0	2	5	24	33	5	14	35	2	3	9	4	10	15	11
坂井町	0	0	0	0	0	0	1	0	2	1	3	2	12	5	0	1	14	0	0	4	2	7	4	2
今立町	4	0	0	1	0	0	3	2	0	1	2	1	13	5	1	2	8	0	2	3	2	5	3	1
池田町	0	0	0	4	0	0	0	0	0	0	0	0	7	0	0	2	1	1	0	1	1	1	0	6
博奕町	0	0	0	1	0	0	0	0	1	0	1	0	4	0	0	1	7	2	0	1	1	5	7	4
今庄町	2	1	0	0	1	0	0	0	0	0	0	1	3	1	2	3	2	1	0	4	2	4	3	8
河野村	0	0	0	1	0	0	0	0	0	0	0	1	1	2	1	4	0	0	0	0	0	0	1	0
朝日町	0	0	0	1	0	1	0	1	0	0	4	6	8	11	6	8	5	0	1	0	1	3	7	2
宝峰村	1	0	0	0	0	0	0	0	0	1	1	0	3	1	0	1	1	0	3	0	0	3	4	1
越前町	0	0	0	1	0	0	0	0	0	0	3	0	7	1	0	5	6	1	0	0	0	2	4	3
越前町	0	0	0	0	0	0	0	0	0	0	0	0	2	1	0	1	1	0	1	0	0	0	2	0
越前町	1	1	0	0	0	0	0	2	0	0	1	4	3	4	0	0	1	1	0	2	1	4	2	1
越前町	1	0	0	0	0	0	0	1	1	2	1	7	11	7	1	3	9	0	1	5	0	9	8	2
清水町	1	3	0	0	0	1	0	2	0	1	3	4	7	9	4	0	8	0	2	3	4	7	4	17
三方町	0	0	0	0	0	0	0	1	0	0	3	5	9	0	4	0	8	2	0	5	2	4	8	20
美浜町	1	0	0	0	0	0	0	2	1	0	3	1	7	0	1	4	8	0	2	1	1	6	7	7
上中町	1	0	0	0	0	0	0	0	0	0	2	0	9	1	0	0	1	0	0	2	0	4	6	20
名田庄村	0	0	0	0	0	0	0	0	0	0	1	0	2	2	0	0	0	0	0	0	1	4	1	1
高浜町	2	9	0	2	0	0	1	3	0	0	5	2	16	9	2	3	4	1	5	7	1	3	9	25
大飯町	0	4	0	0	0	0	0	0	1	1	1	5	0	5	0	3	4	1	1	1	1	3	5	8

表16 市町村別・転出先の住所地(都道府県)別県外転出者数(その2)

都道府県 市町村	京都府	大阪府	兵庫県	奈良県	和歌山県	鳥取県	島根県	岡山県	広島県	山口県	徳島県	香川県	愛媛県	高知県	福岡県	佐賀県	長崎県	熊本県	大分県	宮崎県	鹿児島県	沖縄県	国外	その他	計	
県計	581	1871	1211	446	111	44	57	99	80	150	23	69	52	34	76	149	51	48	25	44	49	31	1646	232	16623	
市計	320	1305	863	312	83	22	51	73	55	107	20	59	43	29	58	117	36	38	18	26	44	29	1267	156	12386	
町村計	261	566	348	134	28	22	6	26	25	43	3	10	9	5	18	32	15	10	7	18	5	2	379	76	4237	
福井市	134	581	391	163	44	13	30	44	28	48	14	38	17	12	25	57	13	24	6	11	20	13	471	55	6399	
敦賀市	60	241	195	64	9	2	8	12	11	24	2	4	11	4	8	34	9	9	6	8	14	8	122	26	1982	
武生市	26	111	86	28	8	4	3	11	5	11	1	4	3	3	8	12	6	2	2	3	3	5	313	22	1456	
小浜市	70	150	78	17	8	4	2	7	2	7	1	2	7	2	2	8	1	0	4	2	1	0	129	26	792	
大野市	1	49	35	8	1	0	2	2	2	5	0	1	1	0	8	3	1	3	0	1	0	0	76	6	499	
勝山市	7	43	20	3	10	0	0	1	1	1	2	2	0	0	0	1	2	0	0	0	0	1	57	5	352	
鯖江市	22	130	58	29	3	2	6	2	3	11	0	8	4	8	7	2	4	0	0	1	6	2	99	16	906	
美山町	2	4	7	4	2	0	0	0	0	2	0	1	0	0	0	0	0	0	0	0	0	0	0	0	0	52
松岡町	4	31	17	6	2	0	1	1	1	1	1	1	1	0	2	5	1	2	0	0	1	0	12	2	244	
永平等町	0	9	4	0	0	4	0	1	0	0	0	0	0	0	0	0	0	1	0	0	0	0	3	3	52	
上越市村	0	5	4	0	0	0	0	0	0	3	0	0	0	0	0	0	0	0	0	0	0	0	6	1	31	
和泉村	1	2	1	0	0	0	0	0	0	0	0	0	0	0	0	0	0	0	0	0	0	0	0	0	0	36
三國町	12	47	21	14	0	5	1	4	8	6	0	0	0	0	0	2	1	0	0	0	2	0	26	9	437	
芦屋町	14	28	21	12	4	1	0	2	1	1	0	2	1	0	0	3	2	3	3	1	0	1	90	8	397	
金沢町	11	27	8	7	1	1	0	2	2	3	0	2	0	0	1	1	0	0	0	1	1	0	13	3	260	
丸岡町	15	42	27	10	1	0	0	4	2	1	2	2	0	0	1	2	1	0	1	2	0	0	32	7	430	
春江町	9	31	12	4	0	1	1	1	0	1	0	0	1	0	5	3	1	3	0	8	1	0	30	20	318	
坂井町	0	14	17	1	0	0	0	1	0	1	0	0	0	0	0	0	1	0	0	1	0	0	21	0	117	
今立町	0	11	13	4	2	0	2	1	1	3	0	0	1	1	0	0	0	0	1	0	0	0	20	3	122	
池田町	0	1	2	1	0	0	0	1	0	0	0	0	1	0	0	0	0	0	0	0	0	0	0	0	0	30
南条町	2	4	2	7	0	1	0	0	0	0	0	0	0	0	0	0	0	0	0	0	0	0	8	0	59	
今庄町	4	15	5	1	0	0	0	3	0	1	0	0	0	0	1	2	1	0	0	0	0	0	6	0	77	
河野村	0	4	2	1	0	0	0	0	0	1	0	0	0	0	0	0	0	0	0	0	0	0	0	0	1	20
朝日町	1	14	5	3	0	0	0	0	1	2	0	0	0	0	0	0	0	0	1	0	0	1	30	0	117	
宮崎村	1	1	1	1	0	0	0	1	0	0	0	1	0	0	0	1	0	0	0	0	0	0	7	0	34	
越前町	0	7	2	2	0	0	0	0	1	0	0	0	0	0	0	1	0	0	0	0	0	0	0	0	0	55
越前村	0	2	3	1	0	0	0	0	0	0	0	0	0	0	0	0	0	0	0	0	0	0	0	0	1	18
織田町	0	11	6	2	3	1	0	0	0	1	0	0	1	0	0	0	0	0	0	0	0	0	10	1	63	
清水町	4	12	13	4	0	7	0	2	0	5	0	0	0	0	1	1	0	0	1	0	0	0	5	2	121	
三方町	10	28	12	7	0	0	1	1	4	1	0	0	0	0	0	1	0	0	0	0	0	0	4	10	148	
美浜町	12	49	23	4	0	0	0	1	2	3	0	0	1	0	6	2	0	1	0	0	0	0	6	2	184	
上中町	8	36	13	1	0	1	0	0	0	0	0	0	0	1	0	0	0	0	0	0	0	0	9	1	128	
名田庄村	4	12	7	0	0	0	0	0	0	0	0	0	0	0	0	0	0	0	0	0	0	0	1	0	39	
高浜町	122	88	54	17	6	0	0	0	2	7	0	0	2	2	1	6	2	0	0	3	0	0	38	2	467	
大坂町	25	31	46	20	7	1	0	0	0	0	0	1	0	0	0	2	5	0	0	1	0	0	1	0	181	

表17 年齢別・従前の住所地(都道府県)別県外転入者数(その1)

都道府県 年齢	北海道	岩手県	宮城県	秋田県	山形県	福島県	茨城県	栃木県	群馬県	千葉県	東京都	神奈川県	新潟県	富山県	石川県	山梨県	長野県	岐阜県	静岡県	愛知県	三重県	滋賀県	
0~4	16	4	2	4	2	12	17	10	9	15	33	82	49	18	75	115	0	9	18	30	35	46	49
5~9	12	4	0	0	0	6	6	2	3	16	23	46	21	13	41	85	1	8	11	19	15	17	26
10~	7	4	0	0	1	1	8	1	5	15	8	20	6	7	15	35	0	2	9	5	7	29	15
15~	23	13	4	10	5	4	20	13	9	18	24	59	17	35	41	82	5	27	80	59	113	101	61
20~	52	10	1	13	7	16	45	19	23	57	63	241	105	65	131	313	20	49	120	65	234	216	130
25~	34	8	3	7	2	12	25	14	11	61	67	213	117	33	160	288	3	37	58	55	134	133	91
30~	16	3	2	11	8	13	26	13	6	33	48	139	75	26	82	191	2	21	26	33	47	64	63
35~	16	7	2	2	1	8	15	5	7	22	29	76	35	19	56	131	0	14	23	27	21	44	29
40~	15	6	0	4	2	3	13	2	2	19	15	42	18	16	30	44	2	3	15	11	29	25	24
45~	13	4	3	1	0	2	8	3	6	25	15	54	24	12	30	52	0	3	19	13	22	32	12
50~	5	3	1	2	0	5	5	3	3	12	11	26	16	5	14	51	0	3	16	6	19	22	15
55~	4	0	1	0	0	0	2	1	2	4	4	23	10	5	9	29	0	0	6	3	10	16	13
60~	2	0	0	0	0	0	3	1	2	7	5	24	15	3	6	19	1	0	3	2	12	8	4
65~	1	0	1	0	0	0	0	1	0	0	1	8	11	0	5	11	0	2	0	0	3	4	5
70~	0	0	0	1	0	0	0	0	0	3	7	3	3	4	2	5	2	2	1	1	2	4	1
75~	0	0	0	1	0	0	0	0	1	1	2	2	3	0	0	8	0	0	0	1	1	3	2
80~	0	0	0	0	0	0	0	1	0	4	2	4	1	0	1	7	0	0	0	0	2	0	0
85~	0	0	0	0	1	0	0	0	0	3	0	4	4	1	0	2	0	0	1	1	0	1	1
90~	0	0	0	0	0	0	0	0	0	0	1	1	0	0	0	2	0	0	0	0	0	0	0
合計	216	66	20	61	30	41	193	89	89	315	353	1071	530	262	698	1470	36	180	406	331	706	765	541

表17 年齢別・従前の住所地(都道府県)別県外転入者数(その2)

都道府県 市町村	京都府	大阪府	兵庫県	奈良県	和歌山県	鳥取県	岡山県	広島県	山口県	徳島県	香川県	愛媛県	高知県	福岡県	佐賀県	長崎県	熊本県	大分県	宮崎県	鹿児島県	沖縄県	国外	その他	計	
0~4	46	112	82	31	10	1	2	7	5	7	3	2	3	1	7	14	4	3	2	0	5	4	110	36	1152
5~9	31	73	37	15	7	8	1	3	4	0	1	5	0	2	15	1	6	0	1	2	1	58	17	666	
10~	20	42	28	3	5	7	0	3	7	0	2	1	1	3	2	0	2	0	0	0	2	30	10	370	
15~	70	198	89	52	8	12	6	17	8	5	9	2	6	6	10	15	1	0	5	14	3	174	80	1640	
20~	126	465	264	122	26	13	17	24	33	8	9	7	7	18	18	15	3	8	11	12	17	653	84	3987	
25~	93	301	204	65	23	5	4	11	10	10	6	14	3	13	25	14	10	10	4	4	7	697	51	3163	
30~	53	161	109	29	8	2	3	9	12	1	6	3	2	4	15	3	3	1	4	6	9	309	20	1731	
35~	53	113	59	27	7	7	4	6	8	0	2	4	2	3	13	3	5	0	1	4	2	135	11	1065	
40~	23	78	42	9	4	8	3	4	6	4	1	4	1	5	6	2	3	1	3	2	1	55	21	630	
45~	22	64	48	10	2	2	2	4	7	3	1	3	1	2	8	5	1	1	0	1	0	45	28	621	
50~	22	41	28	15	2	1	1	2	4	0	1	2	1	2	7	0	0	1	0	1	2	21	14	414	
55~	12	51	31	10	1	3	1	2	6	0	1	2	4	2	3	0	0	1	1	0	0	14	12	301	
60~	8	32	21	7	1	0	0	3	4	0	0	2	0	1	1	1	1	0	2	1	2	13	15	232	
65~	5	18	14	1	1	0	0	2	0	0	0	0	0	0	2	0	1	0	0	0	0	4	6	108	
70~	3	13	4	2	0	1	0	2	1	0	0	0	0	0	2	0	0	0	0	1	0	3	4	77	
75~	2	11	1	2	0	0	0	0	0	1	0	0	0	0	0	0	0	0	0	0	0	2	5	50	
80~	3	5	3	1	0	0	0	0	1	0	0	0	0	0	0	0	0	1	0	0	0	0	0	4	40
85~	1	7	3	1	0	0	1	1	0	0	0	1	0	0	0	0	0	0	0	0	0	0	0	2	36
90~	0	0	0	0	0	0	1	1	0	0	0	0	0	0	0	0	1	0	0	0	0	0	0	0	6
合計	593	1785	1067	402	105	70	46	93	118	35	41	53	29	68	141	63	40	26	32	53	50	2323	420	16289	

表18 年齢別・転出先の住所地(都道府県)別県外転出者数(その1)

都道府県 年齢	北海道	青森県	岩手県	宮城県	秋田県	山形県	福島県	茨城県	栃木県	群馬県	埼玉県	千葉県	東京都	神奈川県	新潟県	富山県	石川県	山梨県	長野県	岐阜県	静岡県	愛知県	三重県	滋賀県
0~4	9	8	3	3	5	8	0	9	6	0	36	22	42	47	19	65	134	2	2	24	32	34	36	52
5~9	20	4	2	6	0	1	3	4	1	3	6	17	27	29	3	37	83	3	6	16	17	12	35	34
10~	7	1	1	2	1	4	4	6	5	4	8	12	25	12	10	21	40	3	2	13	8	12	21	16
15~	26	8	5	4	4	5	16	20	13	16	42	35	266	82	29	64	134	19	33	82	61	185	214	106
20~	43	7	2	9	8	9	32	30	23	32	80	89	427	179	75	124	315	23	60	114	98	248	239	151
25~	30	11	4	5	1	13	6	20	11	6	60	67	203	110	31	126	274	2	30	65	50	125	121	114
30~	19	8	4	5	4	5	2	19	9	2	39	29	100	81	18	79	202	3	12	28	28	45	68	79
35~	14	8	1	5	1	3	4	8	6	4	23	25	67	44	17	49	113	5	10	20	23	33	46	37
40~	17	5	3	5	0	0	2	7	4	2	10	15	54	17	17	40	71	2	8	10	23	26	20	34
45~	20	5	0	4	2	1	8	5	4	4	13	12	36	22	13	26	56	1	5	9	16	20	41	19
50~	6	2	0	1	1	0	3	8	2	3	7	12	20	19	5	9	35	1	5	7	8	17	27	16
55~	6	0	0	2	0	2	0	3	0	0	6	4	13	11	2	15	24	0	2	8	5	12	14	15
60~	4	3	0	2	0	0	1	0	1	0	2	4	8	6	3	2	23	1	0	7	3	8	8	4
65~	1	0	0	0	0	0	0	0	1	0	1	4	4	12	0	4	22	0	2	4	4	3	4	8
70~	0	1	0	0	0	0	0	0	1	0	4	2	7	3	1	2	9	1	2	2	1	5	2	9
75~	0	0	2	0	0	0	0	1	0	0	3	2	5	4	1	4	10	0	0	0	1	3	3	2
80~	0	0	0	0	0	0	0	2	1	0	1	3	8	2	0	1	6	0	0	0	1	2	2	2
85~	1	0	0	0	1	0	0	0	0	0	3	1	1	2	1	0	2	0	0	0	0	0	0	2
90~	0	0	0	0	0	0	0	0	0	0	2	2	1	0	2	1	0	0	0	0	0	0	0	1
合計	223	71	27	87	28	51	80	142	88	80	346	357	1314	682	247	669	1553	66	179	410	379	790	904	699

表18 年齢別・転出先の住所地(都道府県)別県外転出者数(その2)

都道府県 市町村	京都府	大阪府	兵庫県	奈良県	和歌山県	鳥取県	島根県	岡山県	広島県	山口県	徳島県	香川県	愛媛県	高知県	福岡県	佐賀県	長崎県	熊本県	大分県	宮崎県	鹿児島県	沖縄県	国外	その他	計
0~4	60	68	70	20	9	2	5	3	5	7	0	7	2	2	8	12	3	6	1	2	1	0	91	42	1029
5~9	25	62	36	27	4	1	5	1	0	5	2	6	2	0	5	9	0	9	1	3	6	1	34	15	628
10~	9	40	25	10	1	2	1	2	0	2	0	3	1	0	6	8	1	1	0	2	5	1	15	5	381
15~	91	407	208	106	9	9	9	17	16	33	4	11	6	8	8	14	3	3	4	3	6	3	46	21	2510
20~	103	541	381	105	38	9	11	30	29	23	9	17	8	10	24	16	16	5	4	9	6	12	404	19	4227
25~	111	286	167	54	19	9	2	10	6	25	3	4	13	0	21	4	4	9	2	4	5	3	507	30	2793
30~	64	129	107	22	10	3	7	9	6	7	2	3	8	4	16	5	5	8	4	3	0	5	269	11	1599
35~	39	72	51	20	9	2	3	4	3	12	1	7	2	0	10	3	3	2	1	4	3	4	137	11	971
40~	19	57	39	22	0	1	7	7	2	10	1	1	5	2	2	14	4	0	1	5	6	0	55	14	669
45~	14	72	39	17	6	2	3	5	5	7	0	0	0	0	8	8	6	1	0	2	1	1	22	29	591
50~	8	33	38	10	3	2	2	4	2	6	0	3	3	2	4	4	3	1	2	6	3	1	32	11	399
55~	7	31	16	15	3	2	0	4	1	9	0	3	1	2	4	4	1	0	2	1	1	0	11	16	277
60~	10	16	14	5	0	0	0	1	1	2	0	2	1	2	3	3	0	0	1	0	1	0	10	2	164
65~	10	9	5	6	0	0	0	2	1	1	0	0	0	2	1	1	1	2	1	0	1	0	5	6	128
70~	2	13	9	3	0	0	2	0	0	0	0	1	0	0	0	0	1	0	0	0	1	0	5	0	90
75~	5	18	2	2	0	0	0	0	2	0	1	1	0	0	1	1	0	0	0	0	3	0	1	0	79
80~	1	10	2	1	0	0	0	0	0	1	0	0	0	0	0	0	0	0	0	0	0	0	2	0	48
85~	3	5	1	1	0	0	0	0	1	0	0	0	0	0	0	0	0	1	0	0	0	0	0	0	27
90~	0	2	1	0	0	0	0	0	0	0	0	0	0	0	0	0	0	0	1	0	0	0	0	0	13
合計	581	1871	1211	446	111	44	57	99	80	150	23	69	52	34	76	149	51	48	25	44	49	31	1646	232	16623

表19 市町村別各種指標 (その1)

順位	地域	10年10月1日 現在人口 (人)
	県計	830,429
	市計	560,889
	町村計	269,540
1	福井市	254,765
2	武生市	72,316
3	敦賀市	68,169
4	鯖江市	63,919
5	大野市	39,629
6	小浜市	33,302
7	丸岡町	31,021
8	勝山市	28,789
9	三国町	23,804
10	春江町	22,493
11	金津町	17,926
12	芦原町	14,454
13	今立町	14,150
14	坂井町	12,492
15	美浜町	12,034
16	高浜町	11,999
17	松岡町	10,583
18	清水町	9,924
19	朝日町	9,608
20	三方町	9,333
21	上中町	8,101
22	大飯町	7,100
23	永平寺町	6,566
24	越前町	6,465
25	南条町	5,794
26	美山町	5,452
27	今庄町	5,281
28	織田町	5,259
29	宮崎村	4,067
30	池田町	3,879
31	上志比村	3,628
32	名田庄村	3,090
33	河野村	2,354
34	越廼村	1,889
35	和泉村	794

順位	地域	人口増加数 (人)
	県計	1,085
	市計	863
	町村計	222
1	鯖江市	529
2	丸岡町	479
3	武生市	392
4	敦賀市	342
5	春江町	181
6	坂井町	122
7	松岡町	106
7	永平寺町	72
9	清水町	69
10	朝日町	48
11	金津町	34
12	上中町	29
13	宮崎村	23
14	名田庄村	23
15	織田町	14
16	上志比村	-1
17	南条町	-6
18	三国町	-8
19	和泉村	-12
20	小浜市	-18
21	河野村	-24
22	大飯町	-48
23	越廼村	-48
24	福井市	-53
25	池田町	-62
26	今立町	-69
27	今庄町	-71
28	美浜町	-79
29	高浜町	-83
30	三方町	-98
30	美山町	-105
32	芦原町	-126
33	越前町	-138
34	勝山市	-162
35	大野市	-167

順位	地域	人口増加率 (%)
	県計	0.13
	市計	0.15
	町村計	0.08
1	丸岡町	1.57
2	永平寺町	1.11
3	松岡町	1.01
4	坂井町	0.99
5	鯖江市	0.83
6	春江町	0.81
7	名田庄村	0.75
8	清水町	0.70
9	宮崎村	0.57
10	武生市	0.55
11	敦賀市	0.50
12	朝日町	0.50
13	上中町	0.36
14	織田町	0.27
15	金津町	0.19
16	福井市	-0.02
17	上志比村	-0.03
18	三国町	-0.03
19	小浜市	-0.05
20	南条町	-0.10
21	大野市	-0.42
22	今立町	-0.49
23	勝山市	-0.56
24	美浜町	-0.65
25	大飯町	-0.67
26	高浜町	-0.69
27	芦原町	-0.86
28	河野村	-1.01
29	三方町	-1.04
30	今庄町	-1.33
31	和泉村	-1.49
32	池田町	-1.57
33	美山町	-1.89
34	越前町	-2.09
35	越廼村	-2.48

表19 市町村別各種指標 (その2)

順位	地域	人口密度 (人/km ²)
	県計	198.26
	市計	297.11
	町村計	117.15
1	春江町	920.71
2	鯖江市	754.21
3	福井市	747.99
4	松岡町	569.28
5	三国町	512.80
6	坂井町	394.07
7	武生市	390.22
8	芦原町	381.27
9	今立町	311.45
10	丸岡町	288.94
11	敦賀市	271.94
12	清水町	233.56
13	金津町	226.68
14	朝日町	211.30
15	越前町	184.35
16	高浜町	166.61
17	上志比村	143.12
18	小浜市	143.03
19	織田町	134.09
20	永平寺町	130.28
21	越廼村	123.30
22	宮崎村	123.02
23	勝山市	113.49
24	南条町	109.20
25	大飯町	104.30
26	上中町	98.70
27	三方町	96.66
28	美浜町	79.05
29	大野市	73.40
30	河野村	47.57
31	美山町	39.58
32	今庄町	21.89
33	名田庄村	21.48
34	池田町	19.92
35	和泉村	2.39

順位	地域	1世帯当 り人員 (人)
	県計	3.25
	市計	3.14
	町村計	3.50
1	宮崎村	4.18
2	南条町	4.15
3	上志比村	4.09
4	織田町	4.00
5	清水町	3.95
6	坂井町	3.93
7	今立町	3.92
8	美山町	3.89
9	上中町	3.80
10	朝日町	3.76
11	河野村	3.75
12	三方町	3.72
13	大野市	3.68
14	勝山市	3.65
15	金津町	3.63
16	鯖江市	3.61
17	丸岡町	3.60
18	永平寺町	3.58
19	春江町	3.52
20	池田町	3.50
21	越前町	3.44
22	名田庄村	3.40
23	三国町	3.37
24	武生市	3.31
25	今庄町	3.25
26	越廼村	3.25
27	美浜町	3.21
28	小浜市	3.12
29	高浜町	3.11
30	芦原町	3.06
31	福井市	2.98
32	松岡町	2.88
33	和泉村	2.81
34	敦賀市	2.79
35	大飯町	2.74

順位	地域	老年化指数
	県計	119.48
	市計	115.91
	町村計	126.69
1	越廼村	228.19
2	池田町	217.78
3	和泉村	217.48
4	美山町	201.19
5	今庄町	174.12
6	河野村	166.94
7	越前町	165.76
8	名田庄村	163.51
9	三方町	156.26
10	勝山市	151.68
11	美浜町	147.78
12	上中町	146.26
13	大野市	144.25
14	小浜市	138.17
15	芦原町	138.06
16	上志比村	137.68
17	今立町	137.06
18	織田町	135.63
19	永平寺町	130.35
20	松岡町	127.44
21	金津町	124.81
22	大飯町	123.48
23	南条町	123.43
24	宮崎村	123.09
25	高浜町	121.10
26	清水町	121.01
27	三国町	120.46
28	朝日町	116.74
29	武生市	113.10
30	坂井町	111.86
31	福井市	110.80
32	鯖江市	108.51
33	敦賀市	103.48
34	春江町	94.22
35	丸岡町	93.17

表19 市町村別各種指標 (その3)

順位	地域	15歳未満人口割合 (%)
	県計	16.25
	市計	16.11
	町村計	16.55
1	丸岡町	18.46
2	南条町	18.19
3	高浜町	17.73
4	坂井町	17.61
5	春江町	17.45
6	朝日町	17.16
7	上中町	17.16
8	敦賀市	16.87
9	織田町	16.81
10	三国町	16.69
11	金津町	16.62
12	武生市	16.55
13	大飯町	16.44
14	小浜市	16.43
15	宮崎村	16.40
16	鯖江市	16.39
17	今立町	16.30
18	名田庄村	16.05
19	永平寺町	15.81
20	清水町	15.78
21	大野市	15.77
22	福井市	15.77
23	三方町	15.75
24	上志比村	15.66
25	勝山市	15.60
26	美浜町	15.37
27	越前町	15.36
28	河野村	15.29
29	池田町	15.08
30	今庄町	15.07
31	芦原町	15.07
32	松岡町	14.91
33	美山町	13.92
34	和泉村	12.97
35	越廼村	12.02

順位	地域	15~64歳人口割合 (%)
	県計	64.32
	市計	65.21
	町村計	62.48
1	福井市	66.73
2	春江町	66.12
3	松岡町	66.09
4	鯖江市	65.81
5	敦賀市	65.67
6	清水町	65.12
7	武生市	64.74
8	丸岡町	64.34
9	芦原町	64.12
10	永平寺町	63.59
11	宮崎村	63.41
12	大飯町	63.27
13	三国町	63.20
14	朝日町	62.80
15	上志比村	62.79
16	坂井町	62.69
17	金津町	62.64
18	美浜町	61.91
19	大野市	61.47
20	今立町	61.35
21	小浜市	60.86
22	高浜町	60.79
23	勝山市	60.74
24	越廼村	60.56
25	織田町	60.39
26	三方町	59.64
27	南条町	59.35
28	河野村	59.18
29	越前町	59.18
30	和泉村	58.82
31	今庄町	58.68
32	美山町	58.07
33	上中町	57.75
34	名田庄村	57.70
35	池田町	52.08

順位	地域	65歳以上人口割合 (%)
	県計	19.42
	市計	18.67
	町村計	20.97
1	池田町	32.84
2	和泉村	28.21
3	美山町	28.01
4	越廼村	27.42
5	名田庄村	26.25
6	今庄町	26.25
7	河野村	25.53
8	越前町	25.46
9	上中町	25.10
10	三方町	24.61
11	勝山市	23.66
12	織田町	22.80
13	大野市	22.75
14	美浜町	22.72
15	小浜市	22.71
16	南条町	22.45
17	今立町	22.35
18	上志比村	21.55
19	高浜町	21.48
20	芦原町	20.80
21	金津町	20.74
22	永平寺町	20.61
23	大飯町	20.30
24	宮崎村	20.19
25	三国町	20.11
26	朝日町	20.04
27	坂井町	19.70
28	清水町	19.10
29	松岡町	19.00
30	武生市	18.71
31	鯖江市	17.78
32	福井市	17.48
33	敦賀市	17.46
34	丸岡町	17.20
35	春江町	16.44

表19 市町村別各種指標 (その4)

順位	地域	自然増加率 (%)
	県計	0.17
	市計	0.23
	町村計	0.05
1	春江町	0.50
2	丸岡町	0.44
3	敦賀市	0.38
4	武生市	0.29
5	福井市	0.28
6	鯖江市	0.28
7	南条町	0.26
8	和泉村	0.25
9	清水町	0.23
10	朝日町	0.18
11	大飯町	0.14
12	宮崎村	0.12
13	金津町	0.11
14	上中町	0.10
15	三国町	0.08
16	小浜市	0.06
17	高浜町	0.04
18	坂井町	0.02
19	松岡町	-0.02
20	永平寺町	-0.03
21	河野村	-0.04
22	今立町	-0.07
23	勝山市	-0.11
24	織田町	-0.13
25	今庄町	-0.15
26	美浜町	-0.16
27	大野市	-0.18
28	上志比村	-0.22
29	三方町	-0.22
30	越前町	-0.23
31	名田庄村	-0.26
32	芦原町	-0.32
33	池田町	-0.46
34	美山町	-0.74
35	越廼村	-1.24

順位	地域	出生率 (%)
	県計	0.99
	市計	1.01
	町村計	0.96
1	南条町	1.36
2	春江町	1.20
3	丸岡町	1.17
4	高浜町	1.14
5	朝日町	1.14
6	上中町	1.14
7	敦賀市	1.10
8	武生市	1.06
9	清水町	1.05
10	福井市	1.04
11	三国町	0.99
12	鯖江市	0.99
13	小浜市	0.97
14	坂井町	0.97
15	金津町	0.96
16	大飯町	0.95
17	松岡町	0.89
18	和泉村	0.87
19	永平寺町	0.86
20	今立町	0.84
21	大野市	0.83
22	織田町	0.82
23	越前町	0.82
24	名田庄村	0.82
25	勝山市	0.79
26	三方町	0.78
27	美浜町	0.78
28	芦原町	0.76
29	今庄町	0.75
30	宮崎村	0.74
31	池田町	0.69
32	上志比村	0.63
33	河野村	0.63
34	美山町	0.56
35	越廼村	0.15

順位	地域	死亡率 (%)
	県計	0.82
	市計	0.78
	町村計	0.91
1	越廼村	1.39
2	美山町	1.30
3	池田町	1.14
4	南条町	1.10
5	高浜町	1.10
6	芦原町	1.08
7	名田庄村	1.08
8	越前町	1.05
9	上中町	1.04
10	大野市	1.01
11	三方町	1.01
12	朝日町	0.96
13	坂井町	0.95
14	織田町	0.95
15	美浜町	0.94
16	小浜市	0.91
17	今立町	0.91
18	三国町	0.91
19	松岡町	0.91
20	勝山市	0.90
21	今庄町	0.90
22	永平寺町	0.89
23	上志比村	0.85
24	金津町	0.84
25	清水町	0.81
26	大飯町	0.81
27	武生市	0.77
28	福井市	0.75
29	丸岡町	0.73
30	敦賀市	0.72
31	鯖江市	0.71
32	春江町	0.70
33	河野村	0.67
34	和泉村	0.62
35	宮崎村	0.62

表19 市町村別各種指標 (その5)

順位	地域	社会増加率 (%)
	県計	-0.04
	市計	-0.07
	町村計	0.03
1	永平寺町	1.14
2	丸岡町	1.13
3	松岡町	1.03
4	名田庄村	1.01
5	坂井町	0.97
6	鯖江市	0.56
7	清水町	0.47
8	宮崎村	0.45
9	織田町	0.40
10	朝日町	0.32
11	春江町	0.31
12	上中町	0.26
13	武生市	0.26
14	上志比村	0.19
15	敦賀市	0.12
16	金津町	0.08
17	小浜市	-0.11
18	三国町	-0.12
19	大野市	-0.24
20	福井市	-0.30
21	南条町	-0.36
22	今立町	-0.41
23	勝山市	-0.45
24	美浜町	-0.50
25	芦原町	-0.54
26	高浜町	-0.73
27	大飯町	-0.81
28	三方町	-0.82
29	河野村	-0.97
30	池田町	-1.12
31	美山町	-1.15
32	今庄町	-1.18
33	越廼村	-1.24
34	和泉村	-1.74
35	越前町	-1.86

順位	地域	転入率 (%)
	県計	3.47
	市計	3.47
	町村計	3.47
1	松岡町	6.03
2	和泉村	5.09
3	高浜町	4.61
4	丸岡町	4.45
5	芦原町	4.27
6	敦賀市	4.04
7	大飯町	3.97
8	清水町	3.96
9	春江町	3.87
10	朝日町	3.83
11	名田庄村	3.81
12	武生市	3.70
13	小浜市	3.60
14	鯖江市	3.59
15	福井市	3.57
16	永平寺町	3.53
17	上中町	3.44
18	坂井町	3.28
19	三国町	3.24
20	美浜町	3.21
21	織田町	3.01
22	金津町	3.01
23	宮崎村	2.97
24	南条町	2.43
25	上志比村	2.42
26	三方町	2.23
27	今立町	2.16
28	大野市	2.11
29	勝山市	2.04
30	今庄町	2.04
31	池田町	1.90
32	越前町	1.88
33	越廼村	1.76
34	美山町	1.71
35	河野村	1.43

順位	地域	転出率 (%)
	県計	3.51
	市計	3.54
	町村計	3.44
1	和泉村	6.82
2	高浜町	5.34
3	松岡町	5.00
4	芦原町	4.81
5	大飯町	4.78
6	敦賀市	3.92
7	福井市	3.88
8	越前町	3.74
9	小浜市	3.71
10	美浜町	3.71
11	春江町	3.56
12	朝日町	3.50
13	清水町	3.49
14	武生市	3.45
15	三国町	3.36
16	丸岡町	3.32
17	今庄町	3.21
18	上中町	3.18
19	三方町	3.04
20	鯖江市	3.03
21	池田町	3.02
22	越廼村	2.99
23	金津町	2.93
24	美山町	2.86
25	名田庄村	2.80
26	南条町	2.79
27	織田町	2.61
28	今立町	2.57
29	宮崎村	2.52
30	勝山市	2.50
31	河野村	2.40
32	永平寺町	2.39
33	大野市	2.35
34	坂井町	2.31
35	上志比村	2.23

表20 市町村別・年齢階級（3区分）別人口

平成10年10月1日現在

市町村	0～14歳	15～64歳	65歳以上	合計
県計	134,951	534,162	161,233	830,429
市計	90,335	365,762	104,710	560,889
町村計	44,616	168,400	56,523	269,540
福井市	40,181	170,004	44,521	254,765
敦賀市	11,499	44,764	11,899	68,169
武生市	11,965	46,818	13,533	72,316
小浜市	5,473	20,267	7,562	33,302
大野市	6,251	24,361	9,017	39,629
勝山市	4,491	17,486	6,812	28,789
鯖江市	10,475	42,062	11,366	63,919
美山町	759	3,166	1,527	5,452
松岡町	1,578	6,994	2,011	10,583
永平寺町	1,038	4,175	1,353	6,566
上志比村	568	2,278	782	3,628
和泉村	103	467	224	794
三国町	3,974	15,043	4,787	23,804
芦原町	2,178	9,268	3,007	14,454
金津町	2,979	11,229	3,718	17,926
丸岡町	5,726	19,960	5,335	31,021
春江町	3,924	14,872	3,697	22,493
坂井町	2,200	7,831	2,461	12,492
今立町	2,307	8,681	3,162	14,150
池田町	585	2,020	1,274	3,879
南条町	1,054	3,439	1,301	5,794
今庄町	796	3,099	1,386	5,281
河野村	360	1,393	601	2,354
朝日町	1,649	6,034	1,925	9,608
宮崎村	667	2,579	821	4,067
越前町	993	3,826	1,646	6,465
越廼村	227	1,144	518	1,889
織田町	884	3,176	1,199	5,259
清水町	1,566	6,463	1,895	9,924
三方町	1,470	5,566	2,297	9,333
美浜町	1,850	7,450	2,734	12,034
上中町	1,390	4,678	2,033	8,101
名田庄村	496	1,783	811	3,090
高浜町	2,128	7,294	2,577	11,999
大飯町	1,167	4,492	1,441	7,100

(注意)年齢不詳 県計83名、市計82名、町村計1名、福井市59名、敦賀市7名、鯖江市16名、芦原町1名 を合計に含む。

第2表 市町村別・年齢・年階(5歳階級) 別人口 総数 平成10年10月1日現在

市町村	0~4	5~9	10~14	15~19	20~24	25~29	30~34	35~39	40~44	45~49	50~54	55~59	60~64	65~69	70~74	75~79	80~84	85~89	90~	計
市 計	41,856	43,600	49,495	52,269	49,334	54,100	49,323	51,084	52,623	66,461	56,767	51,944	50,257	50,772	44,091	29,425	20,221	12,005	4,719	830,429
市 計	28,144	28,949	33,242	35,115	34,874	37,961	34,118	34,825	35,420	45,053	39,092	35,565	33,739	33,398	28,463	19,085	12,944	7,734	3,086	560,889
町 村 計	13,712	14,651	16,253	17,154	14,460	16,139	15,205	16,259	17,203	21,408	17,675	16,379	16,518	17,374	15,628	10,340	7,277	4,271	1,633	269,540
福井市	12,745	12,831	14,605	15,441	18,159	18,603	16,233	16,045	15,966	20,051	18,141	16,393	14,972	14,244	11,948	7,966	5,569	3,393	1,401	254,765
敦賀市	3,576	3,756	4,167	4,437	3,688	4,641	4,331	4,531	4,632	5,652	4,732	4,195	3,925	4,120	3,257	2,174	1,329	733	286	68,169
鯖江市	3,875	3,809	4,281	4,624	4,487	4,891	4,596	4,395	4,458	5,874	4,783	4,341	4,189	4,270	3,672	2,456	1,670	1,077	388	72,316
小浜市	1,723	1,774	1,976	2,021	1,526	1,891	1,775	1,999	2,070	2,556	2,227	2,016	2,186	2,388	2,129	1,434	934	497	180	33,302
大野市	1,708	2,000	2,543	2,618	1,843	1,841	1,880	2,328	2,536	3,326	2,841	2,540	2,808	2,802	2,511	1,670	1,127	650	257	39,629
勝山市	1,218	1,444	1,829	1,806	1,428	1,426	1,324	1,578	1,899	2,426	1,892	1,751	1,956	2,070	1,949	1,289	856	464	184	28,789
鯖江市	3,299	3,335	3,841	4,168	3,743	4,468	3,979	3,949	3,859	5,168	4,676	4,329	3,723	3,504	2,997	2,096	1,459	920	390	63,919
英山町	188	247	324	362	222	198	202	330	302	439	336	344	431	484	436	256	178	118	55	5,452
松岡町	498	513	567	602	1,053	890	633	638	596	720	622	631	609	623	524	357	291	156	60	10,583
永平寺町	322	345	371	364	358	576	394	375	391	475	411	425	406	472	323	240	173	107	38	6,566
上郷村	175	186	207	257	218	191	183	191	232	297	241	230	238	264	223	131	102	46	16	3,628
和泉村	33	29	41	59	34	31	30	32	50	74	44	47	66	60	77	38	32	12	5	794
三國町	1,197	1,327	1,450	1,512	1,263	1,469	1,415	1,507	1,559	1,886	1,589	1,403	1,440	1,454	1,326	913	618	318	158	23,804
戸原町	638	698	842	832	732	775	816	845	904	1,234	1,098	1,040	992	992	830	550	342	221	72	14,454
金津町	889	972	1,118	1,180	931	994	1,018	1,109	1,180	1,480	1,202	1,066	1,055	1,055	886	440	271	190	100	17,926
丸岡町	1,823	1,867	2,036	1,950	1,818	2,060	2,047	2,069	2,424	2,048	1,857	1,627	1,653	1,437	988	701	410	410	146	31,021
兼四町	1,301	1,269	1,354	1,460	1,349	1,580	1,440	1,479	1,413	1,956	1,575	1,409	1,311	1,168	1,041	639	479	263	107	22,493
坂井町	678	695	827	846	659	810	714	747	863	1,060	760	685	687	737	724	442	307	176	75	12,492
今立町	706	761	840	957	823	764	733	798	847	1,100	878	883	898	926	858	602	436	253	87	14,150
池田町	139	204	242	223	132	118	157	216	219	220	188	221	326	391	356	223	172	94	38	3,879
陸奥町	334	328	392	411	264	284	308	306	401	486	342	300	298	376	336	191	171	137	90	5,794
今庄町	235	265	296	319	267	284	218	285	304	397	306	320	419	433	395	256	181	94	27	5,281
河野村	91	108	161	172	101	105	99	137	163	172	153	121	170	200	184	94	75	36	12	2,354
初日町	540	545	564	692	518	644	546	529	610	816	633	552	494	573	520	363	270	142	57	9,608
富岡町	206	214	247	273	254	250	227	246	262	303	254	246	264	269	218	145	92	70	27	4,067
越前町	271	321	401	472	316	272	299	319	424	530	373	401	420	510	493	297	198	111	37	6,465
越前町	50	74	103	118	118	107	79	85	106	147	142	123	119	172	139	102	64	32	9	1,889
越前町	245	274	365	395	223	280	300	289	340	409	325	296	319	321	346	253	133	97	49	5,259
清水町	503	506	557	748	576	603	552	538	669	920	750	548	559	538	544	367	228	153	65	9,924
三方町	413	518	539	587	424	441	466	548	601	701	593	557	648	715	626	407	303	181	63	9,333
英祿町	525	627	698	770	509	636	601	686	758	995	839	821	835	819	818	479	370	194	54	12,034
上中町	444	495	451	429	278	410	426	482	461	567	527	519	579	635	537	367	262	171	61	8,101
名田庄村	150	149	197	168	110	153	136	189	204	226	176	205	216	276	213	152	96	60	14	3,090
高浜町	739	735	654	613	577	728	733	745	740	932	803	734	689	729	668	520	370	217	73	11,999
大 町	379	379	409	383	333	467	433	549	516	542	467	395	407	428	379	272	193	131	38	7,100

(注) 年齢不詳 県計 83名、市計 82名、町村計 1名、福井市 7名、敦賀市 7名、鯖江市 16名、芦原町 1名 を合計に含む。

平成10年10月1日現在
第21表 市町村別・年齢・年齢階級(5歳階級) 別人口 男

市町村	0~4	5~9	10~14	15~19	20~24	25~29	30~34	35~39	40~44	45~49	50~54	55~59	60~64	65~69	70~74	75~79	80~84	85~89	90~	計
市町村	21,499	22,493	25,382	26,734	25,865	27,370	24,516	25,380	26,550	33,633	28,564	25,475	23,575	23,868	19,789	10,885	6,968	3,701	1,220	403,525
市計	14,449	14,925	16,984	18,013	18,545	19,160	17,110	17,213	17,786	22,629	19,643	17,458	15,839	15,733	12,813	7,042	4,476	2,398	795	273,069
町村計	7,050	7,568	8,398	8,721	7,320	8,210	7,406	8,167	8,764	11,004	8,921	8,017	7,736	8,135	6,976	3,843	2,492	1,303	425	130,456
福井市	6,559	6,605	7,529	7,984	10,285	9,373	8,038	7,799	7,936	9,901	8,990	7,994	7,108	6,672	5,389	2,974	1,882	1,076	375	124,510
敦賀市	1,860	1,950	2,068	2,302	1,741	2,357	2,245	2,337	2,426	2,921	2,418	2,094	1,829	1,959	1,445	782	468	215	81	33,505
武生市	1,929	1,935	2,193	2,326	2,252	2,622	2,390	2,232	2,265	2,982	2,460	2,171	1,918	2,003	1,639	944	598	343	95	35,297
小浜市	899	895	970	1,041	800	968	887	1,019	1,066	1,332	1,124	953	1,023	1,115	972	509	327	150	44	16,094
大野市	880	1,011	1,322	1,320	924	940	909	1,128	1,239	1,700	1,336	1,221	1,296	1,282	1,144	609	399	193	54	18,907
勝山市	609	800	955	893	696	704	627	751	940	1,263	966	852	912	966	895	475	305	150	48	13,807
鯖江市	1,713	1,729	1,947	2,147	1,847	2,196	2,014	1,947	1,914	2,530	2,349	2,173	1,753	1,736	1,329	749	497	271	98	30,949
粟山町	95	119	169	213	104	94	102	161	136	227	184	145	198	221	199	110	66	37	14	2,594
松岡町	270	258	295	296	541	454	304	326	303	380	303	298	284	291	238	143	99	50	20	5,153
永平寺町	161	180	194	181	176	351	208	182	196	257	200	210	202	213	152	91	62	27	10	3,253
上志保村	97	101	102	127	103	104	70	103	109	154	130	114	103	120	96	59	27	16	5	1,740
和泉村	16	20	16	21	15	17	16	16	25	44	17	27	33	27	35	12	13	5	2	377
三國町	580	689	749	785	645	734	676	752	786	965	792	703	662	681	563	318	184	97	33	11,394
芦原町	338	354	423	412	360	392	392	404	429	596	492	433	433	429	352	192	124	70	14	6,639
金沢町	454	518	565	582	431	494	471	530	597	745	641	501	489	541	481	261	135	67	22	8,525
丸岡町	942	985	1,049	1,007	941	1,019	986	988	1,071	1,232	1,031	922	768	784	621	364	250	123	32	15,095
善江町	671	630	728	730	663	786	678	756	727	900	789	710	640	539	483	219	163	78	35	10,925
坂井町	354	361	421	393	311	384	345	355	423	531	399	356	300	342	325	175	111	53	21	5,960
今庄町	374	406	457	479	416	374	368	394	425	542	451	440	416	448	393	233	157	78	30	6,881
池田町	68	113	133	120	68	62	72	99	121	123	85	110	142	191	171	84	70	36	11	1,879
西条町	180	163	201	197	136	156	157	136	194	270	165	143	135	192	137	72	52	29	18	2,733
今庄町	135	139	148	160	125	132	118	152	165	216	160	152	201	203	175	104	71	33	5	2,594
河野村	50	58	84	92	52	54	55	60	83	84	81	56	73	91	75	39	23	13	2	1,125
朝日町	276	285	276	349	256	298	265	257	295	430	318	287	238	261	217	134	85	40	20	4,587
宮崎村	108	112	125	130	141	130	105	128	129	158	120	119	137	120	102	53	25	25	10	1,977
越前町	134	170	202	239	158	139	137	154	224	297	185	179	186	242	214	114	60	33	2	3,069
越前村	30	33	53	60	68	70	41	43	55	78	73	60	57	81	64	35	22	12	2	937
織田町	125	155	170	207	109	149	147	154	154	205	171	141	153	151	148	104	45	17	11	2,516
常水町	259	271	302	397	293	290	261	267	314	461	373	296	259	245	262	155	82	44	25	4,856
三方町	205	238	289	316	198	231	227	292	294	369	283	264	303	345	314	146	112	71	20	4,517
美浜町	264	336	370	390	275	330	325	360	420	498	430	404	391	389	353	171	129	61	12	5,908
上中町	230	245	237	223	135	202	205	249	250	287	269	250	281	311	242	116	86	50	10	3,878
各田庄村	71	87	105	90	56	81	75	105	100	122	78	92	93	128	93	58	35	21	4	1,494
高浜町	380	362	335	324	349	392	362	410	409	501	411	374	345	334	297	184	139	71	24	6,003
大飯町	183	200	200	201	195	231	238	334	330	332	290	231	214	215	174	97	65	48	11	3,847

(注) 年齢不詳 県計83名、市計82名、町村計1名、福井市59名、敦賀市7名、鯖江市16名、芦原町1名を合計を含む。

平成10年10月1日現在

第2表 市町村別・年齢（5歳階級）別人口 女

市町村	0~4	5~9	10~14	15~19	20~24	25~29	30~34	35~39	40~44	45~49	50~54	55~59	60~64	65~69	70~74	75~79	80~84	85~89	90~	合計
市計	20,357	21,107	24,113	25,535	23,469	26,730	24,807	25,704	26,073	32,828	28,203	26,469	25,682	26,904	24,302	18,540	13,253	8,304	3,499	426,904
県計	13,695	14,024	16,258	17,102	16,329	18,801	17,008	17,612	17,634	22,424	19,449	18,107	17,900	17,665	15,650	12,043	8,468	5,336	2,291	287,820
市計	6,662	7,083	7,855	8,433	7,140	7,929	7,759	8,092	8,439	10,404	8,754	8,362	8,782	8,239	8,652	6,497	4,785	2,968	1,208	139,084
町村計	6,186	6,226	7,076	7,457	7,874	9,230	8,195	8,246	8,030	10,150	9,151	8,399	7,864	7,572	6,559	4,992	3,687	2,317	1,026	130,255
福井市	1,716	1,806	2,099	2,135	1,947	2,284	2,086	2,194	2,206	2,731	2,314	2,101	2,096	2,161	1,812	1,392	861	518	205	34,664
敦賀市	1,946	1,874	2,088	2,288	2,235	2,469	2,206	2,163	2,193	2,892	2,323	2,170	2,251	2,267	2,033	1,512	1,072	734	293	37,019
糸川市	824	879	1,006	980	726	923	888	980	1,004	1,224	1,103	1,063	1,163	1,273	1,157	925	607	347	136	17,208
小浜市	828	989	1,221	1,298	919	901	971	1,200	1,297	1,626	1,305	1,319	1,512	1,520	1,367	1,061	728	457	203	20,722
大野市	609	644	874	913	732	722	697	827	959	1,163	926	899	1,044	1,104	1,054	814	551	314	136	14,982
勝山市	1,586	1,606	1,894	2,021	1,896	2,272	1,965	2,002	1,945	2,638	2,327	2,156	1,970	1,768	1,668	1,347	962	649	292	32,970
鯖江市	93	128	155	149	118	104	100	169	166	212	152	199	233	263	237	146	112	81	41	2,858
美山町	228	255	272	306	512	436	329	312	293	340	319	333	325	332	286	214	192	106	40	5,430
松岡町	161	165	177	183	182	225	186	193	195	218	211	215	204	259	171	149	111	80	28	3,313
永平寺町	76	85	105	130	115	87	113	88	123	143	111	116	135	144	127	72	75	30	11	1,888
上志比村	17	9	25	38	19	14	14	16	25	30	27	20	33	33	42	26	19	7	3	417
和泉村	617	638	701	727	618	735	739	755	773	921	797	700	778	773	763	595	434	221	125	12,410
三國町	300	344	419	420	372	383	424	441	475	638	606	607	559	563	478	358	218	151	58	7,815
芦原町	435	454	553	598	500	500	547	578	602	735	561	565	562	615	574	435	305	204	78	9,401
丸岡町	881	902	987	943	877	1,041	1,061	1,072	998	1,192	1,017	935	859	869	816	624	451	287	114	15,926
金沢町	630	639	626	730	686	794	762	723	686	956	786	699	671	629	558	420	316	185	72	11,568
春江町	324	334	406	453	348	426	369	392	440	529	361	329	387	395	399	267	196	123	54	6,532
坂井町	332	355	383	478	407	390	365	404	422	558	427	443	482	478	465	369	279	175	57	7,269
今立町	71	91	109	103	64	56	85	117	98	97	103	111	184	200	185	139	102	58	27	2,000
池田町	154	165	191	214	128	167	151	170	207	216	177	157	163	184	199	119	119	108	72	3,061
南条町	100	126	148	159	142	132	100	133	139	181	146	168	218	230	220	152	110	61	22	2,667
今庄町	41	50	77	80	49	51	44	77	80	88	72	65	97	109	109	55	52	23	10	1,229
河野村	264	260	288	343	262	346	281	272	315	386	315	265	256	312	303	229	185	102	37	5,021
朝日町	98	102	122	143	113	120	122	118	133	145	134	127	127	149	116	92	67	45	17	2,080
奇峰村	137	151	199	233	158	133	162	165	200	233	188	222	234	268	279	183	138	78	35	3,396
越前町	20	41	50	58	50	37	38	42	51	69	69	63	62	91	75	67	42	20	7	952
越前村	120	119	195	188	114	131	153	135	186	204	154	155	166	170	198	149	88	80	38	2,743
越前町	244	235	255	351	283	313	291	271	355	459	377	252	300	293	282	212	146	109	40	5,068
湍水町	208	280	291	328	234	306	276	326	338	497	409	417	444	430	465	308	241	133	42	6,126
三方町	261	291	328	380	234	306	276	326	338	497	409	417	444	430	465	308	241	133	42	6,126
美浜町	214	250	214	206	143	208	221	233	211	280	258	269	298	324	295	251	176	121	51	4,223
上中町	79	62	92	78	54	72	61	84	104	104	98	113	123	148	120	94	61	39	10	1,596
名田庄村	359	373	319	289	228	336	371	335	331	431	392	360	344	395	371	336	231	146	49	5,996
高浜町	196	179	209	182	138	176	195	215	186	210	177	164	193	213	205	175	128	85	27	3,253

(注) 年齢不詳 県計 25名、市計 4名、町村計 1名、福井市 18名、鯖江市 6名、芦原町 1名 を合計を含む。

表 2 2 市 町 村 別 ・ 年 齡 別 ・ 男 女 別 人 口

平成10年10月1日

県 計

年 齡	男 女 計	男	女
0 ~ 4	41,856	21,499	20,357
0	7,610	3,909	3,701
1	8,284	4,202	4,082
2	8,466	4,380	4,086
3	8,992	4,702	4,290
4	8,504	4,306	4,198
5 ~ 9	43,600	22,493	21,107
5	8,328	4,322	4,006
6	8,445	4,402	4,043
7	8,714	4,482	4,232
8	8,812	4,481	4,331
9	9,301	4,806	4,495
10 ~ 14	49,495	25,382	24,113
10	9,330	4,748	4,582
11	9,696	4,962	4,734
12	9,734	5,071	4,663
13	10,236	5,227	5,009
14	10,499	5,374	5,125
15 ~ 19	52,269	26,734	25,535
15	10,363	5,326	5,037
16	10,260	5,206	5,054
17	10,441	5,360	5,081
18	10,825	5,513	5,312
19	10,380	5,329	5,051
20 ~ 24	49,334	25,865	23,469
20	10,529	5,452	5,077
21	9,603	5,043	4,560
22	8,868	4,747	4,121
23	9,692	5,111	4,581
24	10,642	5,512	5,130
25 ~ 29	54,100	27,370	26,730
25	11,322	5,815	5,507
26	11,235	5,645	5,590
27	10,807	5,475	5,332
28	10,417	5,263	5,154
29	10,319	5,172	5,147
30 ~ 34	49,323	24,516	24,807
30	10,498	5,216	5,282
31	10,511	5,195	5,316
32	7,665	3,761	3,904
33	10,673	5,404	5,269
34	9,976	4,940	5,036
35 ~ 39	51,084	25,380	25,704
35	10,224	5,030	5,194
36	9,825	4,941	4,884
37	10,094	5,004	5,090
38	10,178	5,097	5,081
39	10,763	5,308	5,455
40 ~ 44	52,623	26,550	26,073
40	10,364	5,181	5,183
41	9,881	5,092	4,789
42	10,510	5,218	5,292
43	11,224	5,658	5,566
44	10,644	5,401	5,243

年 齡	男 女 計	男	女
45 ~ 49	66,461	33,633	32,828
45	11,414	5,723	5,691
46	12,277	6,182	6,095
47	12,858	6,530	6,328
48	14,260	7,193	7,067
49	15,652	8,005	7,647
50 ~ 54	56,767	28,564	28,203
50	15,618	7,880	7,738
51	14,101	7,222	6,879
52	7,258	3,627	3,631
53	8,713	4,363	4,350
54	11,077	5,472	5,605
55 ~ 59	51,944	25,475	26,469
55	11,468	5,698	5,770
56	11,589	5,684	5,905
57	10,895	5,380	5,515
58	9,742	4,679	5,063
59	8,250	4,034	4,216
60 ~ 64	50,257	23,575	26,682
60	9,353	4,400	4,953
61	10,139	4,808	5,331
62	11,019	5,163	5,856
63	9,683	4,486	5,197
64	10,063	4,718	5,345
65 ~ 69	50,772	23,868	26,904
65	10,411	4,988	5,423
66	10,303	4,739	5,564
67	10,424	4,956	5,468
68	9,705	4,605	5,100
69	9,929	4,580	5,349
70 ~ 74	44,091	19,789	24,302
70	9,517	4,446	5,071
71	9,173	4,258	4,915
72	9,135	4,187	4,948
73	8,589	3,760	4,829
74	7,677	3,138	4,539
75 ~ 79	29,425	10,885	18,540
75	6,374	2,345	4,029
76	5,996	2,139	3,857
77	5,951	2,170	3,781
78	6,425	2,499	3,926
79	4,679	1,732	2,947
80 ~ 84	20,221	6,968	13,253
80	4,431	1,541	2,890
81	4,214	1,467	2,747
82	4,262	1,469	2,793
83	3,874	1,365	2,509
84	3,440	1,126	2,314
85 ~ 89	12,005	3,701	8,304
85	3,168	1,025	2,143
86	2,910	894	2,016
87	2,227	648	1,579
88	2,053	650	1,403
89	1,647	484	1,163
90 ~	4,719	1,220	3,499
計	830,429	403,525	426,904

(注) 年齢不詳 男女計83名、男58名、女25名

を計に含む。

表 2 2

市 町 村 別 ・ 年 齡 別 ・ 男 女 別 人 口

平成10年10月1日

年 齡	男 女 計	男	女
0 ~ 4	28,144	14,449	13,695
0	5,218	2,698	2,520
1	5,585	2,832	2,753
2	5,631	2,886	2,745
3	6,111	3,188	2,923
4	5,599	2,845	2,754
5 ~ 9	28,949	14,925	14,024
5	5,490	2,842	2,648
6	5,594	2,877	2,717
7	5,826	3,017	2,809
8	5,830	2,981	2,849
9	6,209	3,208	3,001
10 ~ 14	33,242	16,984	16,258
10	6,230	3,195	3,035
11	6,529	3,298	3,231
12	6,529	3,366	3,163
13	6,888	3,507	3,381
14	7,066	3,618	3,448
15 ~ 19	35,115	18,013	17,102
15	6,910	3,522	3,388
16	6,888	3,547	3,341
17	7,064	3,638	3,426
18	7,246	3,684	3,562
19	7,007	3,622	3,385
20 ~ 24	34,874	18,545	16,329
20	7,189	3,742	3,447
21	6,811	3,616	3,195
22	6,340	3,423	2,917
23	7,003	3,809	3,194
24	7,531	3,955	3,576
25 ~ 29	37,961	19,160	18,801
25	7,988	4,138	3,850
26	7,839	3,900	3,939
27	7,611	3,862	3,749
28	7,354	3,698	3,656
29	7,169	3,562	3,607
30 ~ 34	34,118	17,110	17,008
30	7,355	3,682	3,673
31	7,261	3,632	3,629
32	5,285	2,649	2,636
33	7,345	3,728	3,617
34	6,872	3,419	3,453
35 ~ 39	34,825	17,213	17,612
35	7,002	3,424	3,578
36	6,698	3,308	3,390
37	6,911	3,433	3,478
38	6,881	3,426	3,455
39	7,333	3,622	3,711
40 ~ 44	35,420	17,786	17,634
40	6,957	3,513	3,444
41	6,637	3,369	3,268
42	7,110	3,520	3,590
43	7,531	3,709	3,822
44	7,185	3,675	3,510

(注) 年齢不詳 男女計82名、男58名、女24名
を計に含む。

市 計			
年 齡	男 女 計	男	女
45 ~ 49	45,053	22,629	22,424
45	7,657	3,817	3,840
46	8,251	4,128	4,123
47	8,711	4,394	4,317
48	9,715	4,813	4,902
49	10,719	5,477	5,242
50 ~ 54	39,092	19,643	19,449
50	10,769	5,390	5,379
51	9,574	4,871	4,703
52	5,022	2,506	2,516
53	6,095	3,071	3,024
54	7,632	3,805	3,827
55 ~ 59	35,565	17,458	18,107
55	7,856	3,891	3,965
56	7,974	3,904	4,070
57	7,361	3,653	3,708
58	6,719	3,246	3,473
59	5,655	2,764	2,891
60 ~ 64	33,739	15,839	17,900
60	6,335	2,937	3,398
61	6,883	3,260	3,623
62	7,426	3,526	3,900
63	6,364	2,964	3,400
64	6,731	3,152	3,579
65 ~ 69	33,398	15,733	17,665
65	6,933	3,343	3,590
66	6,814	3,140	3,674
67	6,840	3,275	3,565
68	6,355	3,001	3,354
69	6,456	2,974	3,482
70 ~ 74	28,463	12,813	15,650
70	6,207	2,899	3,308
71	5,917	2,743	3,174
72	5,854	2,679	3,175
73	5,568	2,465	3,103
74	4,917	2,027	2,890
75 ~ 79	19,085	7,042	12,043
75	4,196	1,567	2,629
76	3,896	1,386	2,510
77	3,848	1,408	2,440
78	4,140	1,565	2,575
79	3,005	1,116	1,889
80 ~ 84	12,944	4,476	8,468
80	2,778	973	1,805
81	2,680	950	1,730
82	2,738	950	1,788
83	2,505	891	1,614
84	2,243	712	1,531
85 ~ 89	7,734	2,398	5,336
85	2,044	657	1,387
86	1,875	591	1,284
87	1,468	433	1,035
88	1,312	416	896
89	1,035	301	734
90 ~	3,086	795	2,291
計	560,889	273,069	287,820

表 2 2

市 町 村 別 ・ 年 齡 別 ・ 男 女 別 人 口

平成10年10月1日

年 齡	男 女 計	男	女
0 ~ 4	13,712	7,050	6,662
0	2,392	1,211	1,181
1	2,699	1,370	1,329
2	2,835	1,494	1,341
3	2,881	1,514	1,367
4	2,905	1,461	1,444
5 ~ 9	14,651	7,568	7,083
5	2,838	1,480	1,358
6	2,851	1,525	1,326
7	2,888	1,465	1,423
8	2,982	1,500	1,482
9	3,092	1,598	1,494
10 ~ 14	16,253	8,398	7,855
10	3,100	1,553	1,547
11	3,167	1,664	1,503
12	3,205	1,705	1,500
13	3,348	1,720	1,628
14	3,433	1,756	1,677
15 ~ 19	17,154	8,721	8,433
15	3,453	1,804	1,649
16	3,372	1,659	1,713
17	3,377	1,722	1,655
18	3,579	1,829	1,750
19	3,373	1,707	1,666
20 ~ 24	14,460	7,320	7,140
20	3,340	1,710	1,630
21	2,792	1,427	1,365
22	2,528	1,324	1,204
23	2,689	1,302	1,387
24	3,111	1,557	1,554
25 ~ 29	16,139	8,210	7,929
25	3,334	1,677	1,657
26	3,396	1,745	1,651
27	3,196	1,613	1,583
28	3,063	1,565	1,498
29	3,150	1,610	1,540
30 ~ 34	15,205	7,406	7,799
30	3,143	1,534	1,609
31	3,250	1,563	1,687
32	2,380	1,112	1,268
33	3,328	1,676	1,652
34	3,104	1,521	1,583
35 ~ 39	16,259	8,167	8,092
35	3,222	1,606	1,616
36	3,127	1,633	1,494
37	3,183	1,571	1,612
38	3,297	1,671	1,626
39	3,430	1,686	1,744
40 ~ 44	17,203	8,764	8,439
40	3,407	1,668	1,739
41	3,244	1,723	1,521
42	3,400	1,698	1,702
43	3,693	1,949	1,744
44	3,459	1,726	1,733

(注) 年齢不詳 男女計1名、女1名 を計に含む。

町 村 計			
年 齡	男 女 計	男	女
45 ~ 49	21,408	11,004	10,404
45	3,757	1,906	1,851
46	4,026	2,054	1,972
47	4,147	2,136	2,011
48	4,545	2,380	2,165
49	4,933	2,528	2,405
50 ~ 54	17,675	8,921	8,754
50	4,849	2,490	2,359
51	4,527	2,351	2,176
52	2,236	1,121	1,115
53	2,618	1,292	1,326
54	3,445	1,667	1,778
55 ~ 59	16,379	8,017	8,362
55	3,612	1,807	1,805
56	3,615	1,780	1,835
57	3,534	1,727	1,807
58	3,023	1,433	1,590
59	2,595	1,270	1,325
60 ~ 64	16,518	7,736	8,782
60	3,018	1,463	1,555
61	3,256	1,548	1,708
62	3,593	1,637	1,956
63	3,319	1,522	1,797
64	3,332	1,566	1,766
65 ~ 69	17,374	8,135	9,239
65	3,478	1,645	1,833
66	3,489	1,599	1,890
67	3,584	1,681	1,903
68	3,350	1,604	1,746
69	3,473	1,606	1,867
70 ~ 74	15,628	6,976	8,652
70	3,310	1,547	1,763
71	3,256	1,515	1,741
72	3,281	1,508	1,773
73	3,021	1,295	1,726
74	2,760	1,111	1,649
75 ~ 79	10,340	3,843	6,497
75	2,178	778	1,400
76	2,100	753	1,347
77	2,103	762	1,341
78	2,285	934	1,351
79	1,674	616	1,058
80 ~ 84	7,277	2,492	4,785
80	1,653	568	1,085
81	1,534	517	1,017
82	1,524	519	1,005
83	1,369	474	895
84	1,197	414	783
85 ~ 89	4,271	1,303	2,968
85	1,124	368	756
86	1,035	303	732
87	759	215	544
88	741	234	507
89	612	183	429
90 ~	1,633	425	1,208
計	269,540	130,456	139,084

表 2 2

市 町 村 別 ・ 年 齡 別 ・ 男 女 別 人 口

平成10年10月1日

福井市

年 齡	男 女 計	男	女
0 ~ 4	12,745	6,559	6,186
0	2,415	1,237	1,178
1	2,539	1,292	1,247
2	2,579	1,314	1,265
3	2,733	1,459	1,274
4	2,479	1,257	1,222
5 ~ 9	12,831	6,605	6,226
5	2,409	1,236	1,173
6	2,503	1,299	1,204
7	2,612	1,359	1,253
8	2,577	1,320	1,257
9	2,730	1,391	1,339
10 ~ 14	14,605	7,529	7,076
10	2,785	1,413	1,372
11	2,847	1,413	1,434
12	2,840	1,507	1,333
13	3,036	1,587	1,449
14	3,097	1,609	1,488
15 ~ 19	15,441	7,984	7,457
15	3,090	1,575	1,515
16	2,932	1,501	1,431
17	3,008	1,555	1,453
18	3,225	1,657	1,568
19	3,186	1,696	1,490
20 ~ 24	18,159	10,285	7,874
20	3,337	1,768	1,569
21	3,445	1,919	1,526
22	3,570	2,129	1,441
23	3,795	2,257	1,538
24	4,012	2,212	1,800
25 ~ 29	18,603	9,373	9,230
25	4,080	2,164	1,916
26	3,867	1,953	1,914
27	3,699	1,840	1,859
28	3,466	1,709	1,757
29	3,491	1,707	1,784
30 ~ 34	16,233	8,038	8,195
30	3,560	1,747	1,813
31	3,458	1,717	1,741
32	2,502	1,247	1,255
33	3,519	1,770	1,749
34	3,194	1,557	1,637
35 ~ 39	16,045	7,799	8,246
35	3,314	1,624	1,690
36	3,085	1,534	1,551
37	3,214	1,536	1,678
38	3,188	1,570	1,618
39	3,244	1,535	1,709
40 ~ 44	15,966	7,936	8,030
40	3,198	1,624	1,574
41	2,973	1,512	1,461
42	3,203	1,546	1,657
43	3,305	1,610	1,695
44	3,287	1,644	1,643

年 齡	男 女 計	男	女
45 ~ 49	20,051	9,901	10,150
45	3,356	1,663	1,693
46	3,603	1,766	1,837
47	3,941	1,946	1,995
48	4,321	2,085	2,236
49	4,830	2,441	2,389
50 ~ 54	18,141	8,990	9,151
50	4,981	2,466	2,515
51	4,513	2,217	2,296
52	2,254	1,106	1,148
53	2,860	1,437	1,423
54	3,533	1,764	1,769
55 ~ 59	16,393	7,994	8,399
55	3,677	1,822	1,855
56	3,742	1,798	1,944
57	3,361	1,648	1,713
58	3,106	1,486	1,620
59	2,507	1,240	1,267
60 ~ 64	14,972	7,108	7,864
60	2,818	1,282	1,536
61	3,090	1,480	1,610
62	3,305	1,596	1,709
63	2,804	1,350	1,454
64	2,955	1,400	1,555
65 ~ 69	14,244	6,672	7,572
65	3,034	1,465	1,569
66	2,949	1,328	1,621
67	2,904	1,363	1,541
68	2,670	1,282	1,388
69	2,687	1,234	1,453
70 ~ 74	11,948	5,389	6,559
70	2,617	1,255	1,362
71	2,449	1,127	1,322
72	2,413	1,072	1,341
73	2,391	1,094	1,297
74	2,078	841	1,237
75 ~ 79	7,966	2,974	4,992
75	1,703	648	1,055
76	1,639	589	1,050
77	1,635	612	1,023
78	1,734	666	1,068
79	1,255	459	796
80 ~ 84	5,569	1,882	3,687
80	1,182	399	783
81	1,126	391	735
82	1,195	409	786
83	1,098	392	706
84	968	291	677
85 ~ 89	3,393	1,076	2,317
85	892	290	602
86	837	271	566
87	631	195	436
88	610	198	412
89	423	122	301
90 ~	1,401	375	1,026
計	254,765	124,510	130,255

(注) 年齢不詳 男女計59名、男41名、女18名

を計に含む。

表 2 2

市 町 村 別 ・ 年 齡 別 ・ 男 女 別 人 口

平成10年10月1日

年 齡	男 女 計	男	女
0 ~ 4	3,576	1,860	1,716
0	693	360	333
1	746	386	360
2	678	354	324
3	769	403	366
4	690	357	333
5 ~ 9	3,756	1,950	1,806
5	710	365	345
6	707	359	348
7	738	382	356
8	787	407	380
9	814	437	377
10 ~ 14	4,167	2,068	2,099
10	759	383	376
11	851	428	423
12	781	396	385
13	901	429	472
14	875	432	443
15 ~ 19	4,437	2,302	2,135
15	831	421	410
16	865	473	392
17	965	514	451
18	918	461	457
19	858	433	425
20 ~ 24	3,688	1,741	1,947
20	792	429	363
21	725	345	380
22	654	280	374
23	758	332	426
24	759	355	404
25 ~ 29	4,641	2,357	2,284
25	920	464	456
26	962	461	501
27	952	489	463
28	907	477	430
29	900	466	434
30 ~ 34	4,331	2,245	2,086
30	927	484	443
31	910	475	435
32	671	334	337
33	929	479	450
34	894	473	421
35 ~ 39	4,531	2,337	2,194
35	864	439	425
36	888	438	450
37	867	468	399
38	918	463	455
39	994	529	465
40 ~ 44	4,632	2,426	2,206
40	884	463	421
41	873	444	429
42	968	495	473
43	989	516	473
44	918	508	410

(注) 年齢不詳 男女計7名、男7名 を計に含む。

敦賀市			
年 齡	男 女 計	男	女
45 ~ 49	5,652	2,921	2,731
45	1,001	505	496
46	1,020	538	482
47	1,063	549	514
48	1,241	617	624
49	1,327	712	615
50 ~ 54	4,732	2,418	2,314
50	1,277	654	623
51	1,163	610	553
52	644	320	324
53	748	391	357
54	900	443	457
55 ~ 59	4,195	2,094	2,101
55	946	478	468
56	930	464	466
57	856	447	409
58	786	384	402
59	677	321	356
60 ~ 64	3,925	1,829	2,096
60	750	358	392
61	818	397	421
62	832	382	450
63	741	331	410
64	784	361	423
65 ~ 69	4,120	1,959	2,161
65	775	360	415
66	867	401	466
67	857	419	438
68	804	383	421
69	817	396	421
70 ~ 74	3,257	1,445	1,812
70	698	317	381
71	713	334	379
72	660	309	351
73	688	271	417
74	498	214	284
75 ~ 79	2,174	782	1,392
75	471	161	310
76	456	168	288
77	450	152	298
78	427	160	267
79	370	141	229
80 ~ 84	1,329	468	861
80	274	89	185
81	282	107	175
82	292	105	187
83	254	91	163
84	227	76	151
85 ~ 89	733	215	518
85	173	58	115
86	185	55	130
87	162	45	117
88	111	30	81
89	102	27	75
90 ~	286	81	205
計	68,169	33,505	34,664

表 2 2

市 町 村 別 ・ 年 齡 別 ・ 男 女 別 人 口

平成10年10月1日

年 齡	男 女 計	男	女
0 ~ 4	3,875	1,929	1,946
0	709	351	358
1	739	351	388
2	806	419	387
3	836	400	436
4	785	408	377
5 ~ 9	3,809	1,935	1,874
5	756	382	374
6	711	370	341
7	799	407	392
8	756	382	374
9	787	394	393
10 ~ 14	4,281	2,193	2,088
10	825	434	391
11	831	419	412
12	859	450	409
13	878	433	445
14	888	457	431
15 ~ 19	4,624	2,326	2,298
15	901	455	446
16	909	448	461
17	910	457	453
18	946	496	450
19	958	470	488
20 ~ 24	4,487	2,252	2,235
20	970	492	478
21	928	479	449
22	756	334	422
23	920	464	456
24	913	483	430
25 ~ 29	5,091	2,622	2,469
25	1,097	564	533
26	1,019	524	495
27	1,041	552	489
28	970	487	483
29	964	495	469
30 ~ 34	4,596	2,390	2,206
30	982	522	460
31	990	518	472
32	709	385	324
33	977	498	479
34	938	467	471
35 ~ 39	4,395	2,232	2,163
35	905	441	464
36	806	416	390
37	875	478	397
38	847	386	461
39	962	511	451
40 ~ 44	4,458	2,265	2,193
40	855	429	426
41	862	454	408
42	901	472	429
43	950	471	479
44	890	439	451

武生市			
年 齡	男 女 計	男	女
45 ~ 49	5,874	2,982	2,892
45	1,005	509	496
46	1,132	575	557
47	1,114	565	549
48	1,253	649	604
49	1,370	684	686
50 ~ 54	4,783	2,460	2,323
50	1,332	662	670
51	1,190	624	566
52	625	340	285
53	749	382	367
54	887	452	435
55 ~ 59	4,341	2,171	2,170
55	979	471	508
56	976	483	493
57	892	454	438
58	789	414	375
59	705	349	356
60 ~ 64	4,169	1,918	2,251
60	747	357	390
61	881	391	490
62	946	449	497
63	773	362	411
64	822	359	463
65 ~ 69	4,270	2,003	2,267
65	858	406	452
66	870	399	471
67	893	433	460
68	837	386	451
69	812	379	433
70 ~ 74	3,672	1,639	2,033
70	829	383	446
71	736	324	412
72	786	388	398
73	704	312	392
74	617	232	385
75 ~ 79	2,456	944	1,512
75	572	223	349
76	476	166	310
77	477	180	297
78	526	216	310
79	405	159	246
80 ~ 84	1,670	598	1,072
80	363	134	229
81	362	126	236
82	333	119	214
83	338	128	210
84	274	91	183
85 ~ 89	1,077	343	734
85	305	103	202
86	233	79	154
87	194	49	145
88	189	53	136
89	156	59	97
90 ~	388	95	293
計	72,316	35,297	37,019

表 2 2 市 町 村 別 ・ 年 齡 別 ・ 男 女 別 人 口

平成10年10月1日

年 齡	男 女 計	男	女
0 ~ 4	1,723	899	824
0	299	154	145
1	341	174	167
2	337	173	164
3	393	213	180
4	353	185	168
5 ~ 9	1,774	895	879
5	343	172	171
6	348	166	182
7	354	174	180
8	344	178	166
9	385	205	180
10 ~ 14	1,976	970	1,006
10	381	188	193
11	373	189	184
12	411	199	212
13	401	193	208
14	410	201	209
15 ~ 19	2,021	1,041	980
15	421	213	208
16	417	199	218
17	399	214	185
18	403	209	194
19	381	206	175
20 ~ 24	1,526	800	726
20	396	207	189
21	268	146	122
22	238	129	109
23	260	126	134
24	364	192	172
25 ~ 29	1,891	968	923
25	370	190	180
26	358	174	184
27	379	195	184
28	418	230	188
29	366	179	187
30 ~ 34	1,775	887	888
30	376	185	191
31	365	181	184
32	315	167	148
33	334	175	159
34	385	179	206
35 ~ 39	1,999	1,019	980
35	400	202	198
36	353	175	178
37	403	209	194
38	420	223	197
39	423	210	213
40 ~ 44	2,070	1,066	1,004
40	423	215	208
41	391	200	191
42	408	217	191
43	459	230	229
44	382	204	185

小浜市

年 齡	男 女 計	男	女
45 ~ 49	2,556	1,332	1,224
45	428	227	201
46	483	235	248
47	458	243	215
48	541	289	252
49	646	338	308
50 ~ 54	2,227	1,124	1,103
50	605	316	289
51	502	267	235
52	291	140	151
53	353	172	181
54	476	229	247
55 ~ 59	2,016	953	1,063
55	428	198	230
56	431	211	220
57	455	215	240
58	362	160	202
59	340	169	171
60 ~ 64	2,186	1,023	1,163
60	424	186	238
61	454	213	241
62	464	216	248
63	406	191	215
64	438	217	221
65 ~ 69	2,388	1,115	1,273
65	535	257	278
66	495	223	272
67	444	213	231
68	427	190	237
69	487	232	255
70 ~ 74	2,129	972	1,157
70	465	223	242
71	454	221	233
72	444	198	246
73	378	165	213
74	388	165	223
75 ~ 79	1,434	509	925
75	326	116	210
76	303	110	193
77	291	106	185
78	287	97	190
79	227	80	147
80 ~ 84	934	327	607
80	214	74	140
81	196	78	118
82	199	62	137
83	163	61	102
84	162	52	110
85 ~ 89	497	150	347
85	139	47	92
86	122	40	82
87	94	25	69
88	70	19	51
89	72	19	53
90 ~	180	44	136
計	33,302	16,094	17,208

表 2 2 市 町 村 別 ・ 年 齡 別 ・ 男 女 別 人 口

平成10年10月1日

大野市

年 齡	男 女 計	男	女
0 ~ 4	1,708	880	828
0	299	154	145
1	321	173	148
2	344	190	154
3	387	196	191
4	357	167	190
5 ~ 9	2,000	1,011	989
5	377	180	197
6	401	205	196
7	364	189	175
8	408	210	198
9	450	227	223
10 ~ 14	2,543	1,322	1,221
10	443	235	208
11	502	279	223
12	509	267	242
13	538	281	257
14	551	260	291
15 ~ 19	2,618	1,320	1,298
15	541	280	261
16	534	266	268
17	546	283	263
18	517	255	262
19	480	236	244
20 ~ 24	1,843	924	919
20	489	251	238
21	394	191	203
22	280	151	129
23	311	151	160
24	369	180	189
25 ~ 29	1,841	940	901
25	340	177	163
26	413	220	193
27	382	193	189
28	361	192	169
29	345	158	187
30 ~ 34	1,880	909	971
30	366	171	195
31	412	192	220
32	299	145	154
33	415	211	204
34	388	190	198
35 ~ 39	2,328	1,128	1,200
35	439	216	223
36	454	206	248
37	461	202	259
38	446	244	202
39	528	260	268
40 ~ 44	2,536	1,239	1,297
40	485	250	235
41	474	218	256
42	519	238	281
43	532	276	256
44	526	257	269

年 齡	男 女 計	男	女
45 ~ 49	3,326	1,700	1,626
45	604	300	304
46	673	352	321
47	620	322	298
48	713	347	366
49	716	379	337
50 ~ 54	2,641	1,336	1,305
50	710	360	350
51	645	359	286
52	350	174	176
53	411	192	219
54	525	251	274
55 ~ 59	2,540	1,221	1,319
55	512	240	272
56	548	252	296
57	543	278	265
58	521	253	268
59	416	198	218
60 ~ 64	2,808	1,296	1,512
60	542	249	293
61	550	253	297
62	612	271	341
63	526	238	288
64	578	285	293
65 ~ 69	2,802	1,282	1,520
65	595	272	323
66	524	241	283
67	574	282	292
68	560	249	311
69	549	238	311
70 ~ 74	2,511	1,144	1,367
70	558	252	306
71	507	229	278
72	532	247	285
73	483	224	259
74	431	192	239
75 ~ 79	1,670	609	1,061
75	354	136	218
76	347	125	222
77	332	116	216
78	402	148	254
79	235	84	151
80 ~ 84	1,127	399	728
80	282	104	178
81	232	81	151
82	203	73	130
83	213	80	133
84	197	61	136
85 ~ 89	650	193	457
85	159	43	116
86	168	48	120
87	123	37	86
88	109	38	71
89	91	27	64
90 ~	257	54	203
計	39,629	18,907	20,722

表 2 2

市 町 村 別 ・ 年 齡 別 ・ 男 女 別 人 口

平成10年10月1日

勝山市

年 齡	男 女 計	男	女
0 ~ 4	1,218	609	609
0	218	99	119
1	228	108	120
2	243	124	119
3	268	142	126
4	261	136	125
5 ~ 9	1,444	800	644
5	264	161	103
6	246	129	117
7	309	166	143
8	312	166	146
9	313	178	135
10 ~ 14	1,829	955	874
10	338	174	164
11	344	186	158
12	375	167	208
13	361	209	152
14	411	219	192
15 ~ 19	1,806	893	913
15	340	164	176
16	371	191	180
17	365	175	190
18	399	204	195
19	331	159	172
20 ~ 24	1,428	696	732
20	346	161	185
21	305	163	142
22	225	113	112
23	253	119	134
24	299	140	159
25 ~ 29	1,426	704	722
25	289	138	151
26	303	151	152
27	266	140	126
28	308	147	161
29	260	128	132
30 ~ 34	1,324	627	697
30	285	125	160
31	262	119	143
32	192	83	109
33	298	158	140
34	287	142	145
35 ~ 39	1,578	751	827
35	278	127	151
36	314	154	160
37	302	142	160
38	315	156	159
39	369	172	197
40 ~ 44	1,899	940	959
40	379	186	193
41	350	179	171
42	341	165	176
43	427	199	228
44	402	211	191

年 齡	男 女 計	男	女
45 ~ 49	2,426	1,263	1,163
45	420	212	208
46	462	229	233
47	479	249	230
48	519	283	236
49	546	290	256
50 ~ 54	1,892	966	926
50	529	282	247
51	473	247	226
52	226	112	114
53	257	135	122
54	407	190	217
55 ~ 59	1,751	852	899
55	319	165	154
56	388	202	186
57	388	188	200
58	349	159	190
59	307	138	169
60 ~ 64	1,956	912	1,044
60	342	174	168
61	363	160	203
62	431	205	226
63	407	182	225
64	413	191	222
65 ~ 69	2,070	966	1,104
65	391	182	209
66	394	207	187
67	419	193	226
68	437	205	232
69	429	179	250
70 ~ 74	1,949	895	1,054
70	387	182	205
71	406	198	208
72	435	200	235
73	362	162	200
74	359	153	206
75 ~ 79	1,289	475	814
75	309	106	203
76	261	95	166
77	241	87	154
78	295	113	182
79	183	74	109
80 ~ 84	856	305	551
80	178	78	100
81	179	53	126
82	183	69	114
83	159	58	101
84	157	47	110
85 ~ 89	464	150	314
85	119	31	88
86	120	37	83
87	94	33	61
88	66	27	39
89	65	22	43
90 ~	184	48	136
計	28,789	13,807	14,982

表 2 2

市 町 村 別 ・ 年 齡 別 ・ 男 女 別 人 口

平成10年10月1日

年 齡	男 女 計	男	女
0 ~ 4	3,299	1,713	1,586
0	585	343	242
1	671	348	323
2	644	312	332
3	725	375	350
4	674	335	339
5 ~ 9	3,335	1,729	1,606
5	631	346	285
6	678	349	329
7	650	340	310
8	646	318	328
9	730	376	354
10 ~ 14	3,841	1,947	1,894
10	699	368	331
11	781	384	397
12	754	380	374
13	773	375	398
14	834	440	394
15 ~ 19	4,168	2,147	2,021
15	786	414	372
16	860	469	391
17	871	440	431
18	838	402	436
19	813	422	391
20 ~ 24	3,743	1,847	1,896
20	859	434	425
21	746	373	373
22	617	287	330
23	706	360	346
24	815	393	422
25 ~ 29	4,468	2,196	2,272
25	892	441	451
26	917	417	500
27	892	453	439
28	924	456	468
29	843	429	414
30 ~ 34	3,979	2,014	1,965
30	859	448	411
31	864	430	434
32	597	288	309
33	873	437	436
34	786	411	375
35 ~ 39	3,949	1,947	2,002
35	802	375	427
36	798	385	413
37	789	398	391
38	747	384	363
39	813	405	408
40 ~ 44	3,859	1,914	1,945
40	733	346	387
41	714	362	352
42	770	387	383
43	869	407	462
44	773	412	361

(注) 年齢不詳 男女計16名、男10名、女6名
を計に含む。

鯖江市			
年 齡	男 女 計	男	女
45 ~ 49	5,168	2,530	2,638
45	843	401	442
46	878	433	445
47	1,036	520	516
48	1,127	543	584
49	1,284	633	651
50 ~ 54	4,676	2,349	2,327
50	1,335	650	685
51	1,088	547	541
52	632	314	318
53	717	362	355
54	904	476	428
55 ~ 59	4,329	2,173	2,156
55	995	517	478
56	959	494	465
57	866	423	443
58	806	390	416
59	703	349	354
60 ~ 64	3,723	1,753	1,970
60	712	331	381
61	727	366	361
62	836	407	429
63	707	310	397
64	741	339	402
65 ~ 69	3,504	1,736	1,768
65	745	401	344
66	715	341	374
67	749	372	377
68	620	306	314
69	675	316	359
70 ~ 74	2,997	1,329	1,668
70	653	287	366
71	652	310	342
72	584	265	319
73	562	237	325
74	546	230	316
75 ~ 79	2,096	749	1,347
75	461	177	284
76	414	133	281
77	422	155	267
78	469	165	304
79	330	119	211
80 ~ 84	1,459	497	962
80	285	95	190
81	303	114	189
82	333	113	220
83	280	81	199
84	258	94	164
85 ~ 89	920	271	649
85	257	85	172
86	210	61	149
87	170	49	121
88	157	51	106
89	126	25	101
90 ~	390	98	292
計	63,919	30,949	32,970

表 2 2 市 町 村 別 ・ 年 齡 別 ・ 男 女 別 人 口

平成10年10月1日

年 齡	男 女 計	男	女
0 ~ 4	188	95	93
0	30	13	17
1	41	18	23
2	32	17	15
3	41	22	19
4	44	25	19
5 ~ 9	247	119	128
5	44	17	27
6	40	22	18
7	51	23	28
8	48	24	24
9	64	33	31
10 ~ 14	324	169	155
10	58	31	27
11	62	34	28
12	54	27	27
13	69	35	34
14	81	42	39
15 ~ 19	362	213	149
15	81	49	32
16	72	41	31
17	70	39	31
18	70	42	28
19	69	42	27
20 ~ 24	222	104	118
20	43	15	28
21	43	25	18
22	31	16	15
23	58	30	28
24	47	18	29
25 ~ 29	198	94	104
25	30	13	17
26	38	26	12
27	49	19	30
28	36	13	23
29	45	23	22
30 ~ 34	202	102	100
30	39	21	18
31	37	20	17
32	34	19	15
33	48	21	27
34	44	21	23
35 ~ 39	330	161	169
35	65	26	39
36	67	39	28
37	60	26	34
38	68	32	36
39	70	38	32
40 ~ 44	302	136	166
40	57	30	27
41	56	28	28
42	71	27	44
43	63	31	32
44	55	20	35

美山町			
年 齡	男 女 計	男	女
45 ~ 49	439	227	212
45	86	42	44
46	88	44	44
47	77	44	33
48	91	49	42
49	97	48	49
50 ~ 54	336	184	152
50	104	64	40
51	70	36	34
52	50	33	17
53	57	26	31
54	55	25	30
55 ~ 59	344	145	199
55	70	29	41
56	62	27	35
57	94	40	54
58	59	24	35
59	59	25	34
60 ~ 64	431	198	233
60	79	37	42
61	83	44	39
62	96	48	48
63	81	28	53
64	92	41	51
65 ~ 69	484	221	263
65	93	38	55
66	98	38	60
67	100	45	55
68	97	56	41
69	96	44	52
70 ~ 74	436	199	237
70	79	38	41
71	111	51	60
72	89	37	52
73	85	39	46
74	72	34	38
75 ~ 79	256	110	146
75	70	25	45
76	37	15	22
77	57	22	35
78	58	31	27
79	34	17	17
80 ~ 84	178	66	112
80	52	18	34
81	36	14	22
82	39	12	27
83	25	8	17
84	26	14	12
85 ~ 89	118	37	81
85	26	6	20
86	36	12	24
87	22	7	15
88	20	3	17
89	14	9	5
90 ~	55	14	41
計	5,452	2,594	2,858

表 2 2

市 町 村 別 ・ 年 齡 別 ・ 男 女 別 人 口

平成10年10月1日

松岡町

年 齡	男 女 計	男	女
0 ~ 4	498	270	228
0	92	48	44
1	94	46	48
2	90	50	40
3	117	65	52
4	105	61	44
5 ~ 9	513	258	255
5	104	60	44
6	98	44	54
7	90	50	40
8	120	47	73
9	101	57	44
10 ~ 14	567	295	272
10	129	56	73
11	100	50	50
12	119	63	56
13	104	62	42
14	115	64	51
15 ~ 19	602	296	306
15	114	48	66
16	93	51	42
17	91	45	46
18	148	75	73
19	156	77	79
20 ~ 24	1,053	541	512
20	212	131	81
21	186	103	83
22	206	90	116
23	234	110	124
24	215	107	108
25 ~ 29	890	454	436
25	213	116	97
26	195	91	104
27	201	104	97
28	153	78	75
29	128	65	63
30 ~ 34	633	304	329
30	132	60	72
31	145	71	74
32	98	43	55
33	130	62	68
34	128	68	60
35 ~ 39	638	326	312
35	126	70	56
36	119	64	55
37	119	55	64
38	138	61	77
39	136	76	60
40 ~ 44	596	303	293
40	129	71	58
41	127	63	64
42	116	65	51
43	128	61	67
44	96	43	53

年 齡	男 女 計	男	女
45 ~ 49	720	380	340
45	129	71	58
46	119	60	59
47	139	70	69
48	161	89	72
49	172	90	82
50 ~ 54	622	303	319
50	182	84	98
51	163	94	69
52	80	41	39
53	86	35	51
54	111	49	62
55 ~ 59	631	298	333
55	144	61	83
56	127	69	58
57	146	72	74
58	109	51	58
59	105	45	60
60 ~ 64	609	284	325
60	109	51	58
61	110	50	60
62	134	64	70
63	115	52	63
64	141	67	74
65 ~ 69	623	291	332
65	109	50	59
66	145	70	75
67	143	65	78
68	122	61	61
69	104	45	59
70 ~ 74	524	238	286
70	115	59	56
71	104	42	62
72	115	52	63
73	107	47	60
74	83	38	45
75 ~ 79	357	143	214
75	69	29	40
76	67	23	44
77	91	36	55
78	73	35	38
79	57	20	37
80 ~ 84	291	99	192
80	50	18	32
81	63	19	44
82	73	25	48
83	58	16	42
84	47	21	26
85 ~ 89	156	50	106
85	38	11	27
86	36	13	23
87	28	5	23
88	32	16	16
89	22	5	17
90 ~	60	20	40
計	10,583	5,153	5,430

表 2 2 市 町 村 別 ・ 年 齡 別 ・ 男 女 別 人 口

平成10年10月1日

永平寺町

年 齡	男 女 計	男	女
0 ~ 4	322	161	161
0	53	22	31
1	65	32	33
2	69	37	32
3	69	39	30
4	66	31	35
5 ~ 9	345	180	165
5	69	42	27
6	71	38	33
7	67	32	35
8	59	29	30
9	79	39	40
10 ~ 14	371	194	177
10	81	40	41
11	68	42	26
12	79	38	41
13	81	44	37
14	62	30	32
15 ~ 19	364	181	183
15	81	47	34
16	80	37	43
17	50	26	24
18	88	39	49
19	65	32	33
20 ~ 24	358	176	182
20	60	29	31
21	70	34	36
22	71	29	42
23	59	32	27
24	98	52	46
25 ~ 29	576	351	225
25	129	81	48
26	135	96	39
27	102	48	54
28	103	66	37
29	107	60	47
30 ~ 34	394	208	186
30	87	49	38
31	83	38	45
32	64	37	27
33	89	44	45
34	71	40	31
35 ~ 39	375	182	193
35	77	34	43
36	61	30	31
37	69	31	38
38	84	39	45
39	84	48	36
40 ~ 44	391	196	195
40	80	32	48
41	81	38	43
42	75	38	37
43	67	37	30
44	88	51	37

年 齡	男 女 計	男	女
45 ~ 49	475	257	218
45	82	39	43
46	96	54	42
47	91	51	40
48	102	58	44
49	104	55	49
50 ~ 54	411	200	211
50	106	58	48
51	105	54	51
52	55	27	28
53	59	24	35
54	86	37	49
55 ~ 59	425	210	215
55	87	51	36
56	96	41	55
57	96	49	47
58	76	35	41
59	70	34	36
60 ~ 64	406	202	204
60	77	41	36
61	79	43	36
62	82	38	44
63	78	33	45
64	90	47	43
65 ~ 69	472	213	259
65	96	40	56
66	113	52	61
67	84	41	43
68	101	45	56
69	78	35	43
70 ~ 74	323	152	171
70	65	35	30
71	84	39	45
72	63	31	32
73	52	24	28
74	59	23	36
75 ~ 79	240	91	149
75	53	16	37
76	45	17	28
77	51	19	32
78	46	20	26
79	45	19	26
80 ~ 84	173	62	111
80	34	14	20
81	33	11	22
82	38	16	22
83	41	16	25
84	27	5	22
85 ~ 89	107	27	80
85	33	8	25
86	20	4	16
87	26	7	19
88	12	2	10
89	16	6	10
90 ~	38	10	28
計	6,566	3,253	3,313

表 2 2 市 町 村 別 ・ 年 齡 別 ・ 男 女 別 人 口

平成10年10月1日

上志比村

年 齡	男 女 計	男	女
0 ~ 4	175	97	78
0	23	14	9
1	30	17	13
2	39	22	17
3	40	23	17
4	43	21	22
5 ~ 9	186	101	85
5	38	19	19
6	41	22	19
7	44	24	20
8	36	19	17
9	27	17	10
10 ~ 14	207	102	105
10	34	17	17
11	35	18	17
12	40	23	17
13	47	21	26
14	51	23	28
15 ~ 19	257	127	130
15	47	20	27
16	56	23	33
17	55	31	24
18	59	36	23
19	40	17	23
20 ~ 24	218	103	115
20	48	24	24
21	47	28	19
22	36	14	22
23	47	18	29
24	40	19	21
25 ~ 29	191	104	87
25	44	22	22
26	49	30	19
27	35	14	21
28	27	16	11
29	36	22	14
30 ~ 34	183	70	113
30	39	15	24
31	36	14	22
32	27	9	18
33	40	14	26
34	41	18	23
35 ~ 39	191	103	88
35	32	13	19
36	33	22	11
37	54	37	17
38	44	22	22
39	28	9	19
40 ~ 44	232	109	123
40	37	15	22
41	41	17	24
42	46	22	24
43	48	20	28
44	60	35	25

年 齡	男 女 計	男	女
45 ~ 49	297	154	143
45	67	36	31
46	60	31	29
47	51	23	28
48	55	30	25
49	64	34	30
50 ~ 54	241	130	111
50	77	40	37
51	65	40	25
52	19	9	10
53	37	16	21
54	43	25	18
55 ~ 59	230	114	116
55	50	18	32
56	57	32	25
57	40	19	21
58	46	24	22
59	37	21	16
60 ~ 64	238	103	135
60	43	19	24
61	31	12	19
62	61	29	32
63	56	22	34
64	47	21	26
65 ~ 69	264	120	144
65	51	29	22
66	46	22	24
67	41	16	25
68	58	24	34
69	68	29	39
70 ~ 74	223	96	127
70	52	27	25
71	37	14	23
72	45	24	21
73	52	21	31
74	37	10	27
75 ~ 79	131	59	72
75	24	8	16
76	32	16	16
77	24	10	14
78	27	12	15
79	24	13	11
80 ~ 84	102	27	75
80	22	4	18
81	23	4	19
82	23	4	19
83	18	10	8
84	16	5	11
85 ~ 89	46	16	30
85	13	4	9
86	14	6	8
87	10	3	7
88	6	2	4
89	3	1	2
90 ~	16	5	11
計	3,628	1,740	1,888

表 2 2 市 町 村 別 ・ 年 齡 別 ・ 男 女 別 人 口

平成10年10月1日

和泉村

年 齡	男 女 計	男	女
0 ~ 4	33	16	17
0	7	4	3
1	6	4	2
2	10	6	4
3	6	2	4
4	4	0	4
5 ~ 9	29	20	9
5	11	9	2
6	2	2	0
7	3	0	3
8	7	5	2
9	6	4	2
10 ~ 14	41	16	25
10	10	2	8
11	11	6	5
12	7	2	5
13	3	0	3
14	10	6	4
15 ~ 19	59	21	38
15	13	6	7
16	12	4	8
17	19	6	13
18	9	2	7
19	6	3	3
20 ~ 24	34	15	19
20	10	5	5
21	7	2	5
22	5	0	5
23	4	4	0
24	8	4	4
25 ~ 29	31	17	14
25	13	6	7
26	3	1	2
27	9	7	2
28	1	1	0
29	5	2	3
30 ~ 34	30	16	14
30	6	3	3
31	4	2	2
32	8	1	7
33	5	5	0
34	7	5	2
35 ~ 39	32	16	16
35	7	2	5
36	8	4	4
37	4	2	2
38	8	5	3
39	5	3	2
40 ~ 44	50	25	25
40	10	4	6
41	10	6	4
42	6	3	3
43	15	7	8
44	9	5	4

年 齡	男 女 計	男	女
45 ~ 49	74	44	30
45	18	9	9
46	7	4	3
47	21	15	6
48	17	9	8
49	11	7	4
50 ~ 54	44	17	27
50	10	3	7
51	10	6	4
52	8	4	4
53	8	2	6
54	8	2	6
55 ~ 59	47	27	20
55	8	6	2
56	9	4	5
57	13	10	3
58	8	5	3
59	9	2	7
60 ~ 64	66	33	33
60	8	5	3
61	16	9	7
62	15	7	8
63	10	3	7
64	17	9	8
65 ~ 69	60	27	33
65	11	4	7
66	9	3	6
67	15	10	5
68	10	5	5
69	15	5	10
70 ~ 74	77	35	42
70	17	10	7
71	19	10	9
72	15	4	11
73	14	8	6
74	12	3	9
75 ~ 79	38	12	26
75	10	5	5
76	6	2	4
77	9	1	8
78	6	1	5
79	7	3	4
80 ~ 84	32	13	19
80	10	3	7
81	2	1	1
82	6	1	5
83	4	3	1
84	10	5	5
85 ~ 89	12	5	7
85	0	0	0
86	1	0	1
87	4	2	2
88	3	2	1
89	4	1	3
90 ~	5	2	3
計	794	377	417

表 2 2

市 町 村 別 ・ 年 齡 別 ・ 男 女 別 人 口

平成10年10月1日

三國町

年 齡	男 女 計	男	女
0 ~ 4	1,197	580	617
0	219	105	114
1	250	110	140
2	237	131	106
3	266	128	138
4	225	106	119
5 ~ 9	1,327	689	638
5	248	137	111
6	244	126	118
7	272	143	129
8	273	136	137
9	290	147	143
10 ~ 14	1,450	749	701
10	273	138	135
11	278	135	143
12	309	179	130
13	283	135	148
14	307	162	145
15 ~ 19	1,512	785	727
15	287	145	142
16	330	171	159
17	277	148	129
18	316	171	145
19	302	150	152
20 ~ 24	1,263	645	618
20	276	126	150
21	248	136	112
22	237	128	109
23	219	111	108
24	283	144	139
25 ~ 29	1,469	734	735
25	302	139	163
26	296	143	153
27	279	137	142
28	299	159	140
29	293	156	137
30 ~ 34	1,415	676	739
30	313	145	168
31	290	144	146
32	224	108	116
33	306	136	170
34	282	143	139
35 ~ 39	1,507	752	755
35	302	156	146
36	331	154	177
37	284	137	147
38	271	142	129
39	319	163	156
40 ~ 44	1,559	786	773
40	344	171	173
41	291	146	145
42	281	134	147
43	346	187	159
44	297	148	149

年 齡	男 女 計	男	女
45 ~ 49	1,886	965	921
45	316	155	161
46	351	182	169
47	366	187	179
48	394	208	186
49	459	233	226
50 ~ 54	1,589	792	797
50	438	219	219
51	402	211	191
52	212	107	105
53	226	103	123
54	311	152	159
55 ~ 59	1,403	703	700
55	330	157	173
56	307	166	141
57	293	144	149
58	249	119	130
59	224	117	107
60 ~ 64	1,440	662	778
60	231	108	123
61	290	139	151
62	336	143	193
63	301	143	158
64	282	129	153
65 ~ 69	1,454	681	773
65	315	130	185
66	266	119	147
67	338	176	162
68	274	128	146
69	261	128	133
70 ~ 74	1,326	563	763
70	292	121	171
71	263	123	140
72	271	123	148
73	261	112	149
74	239	84	155
75 ~ 79	913	318	595
75	184	61	123
76	199	72	127
77	184	56	128
78	209	85	124
79	137	44	93
80 ~ 84	618	184	434
80	129	44	85
81	134	39	95
82	121	30	91
83	123	33	90
84	111	38	73
85 ~ 89	318	97	221
85	63	24	39
86	81	23	58
87	66	18	48
88	56	14	42
89	52	18	34
90 ~	158	33	125
計	23,804	11,394	12,410

表 2 2

市 町 村 別 ・ 年 齡 別 ・ 男 女 別 人 口

平成10年10月1日

芦原町

年 齡	男 女 計	男	女
0 ~ 4	638	338	300
0	103	55	48
1	115	66	49
2	137	70	67
3	139	72	67
4	144	75	69
5 ~ 9	698	354	344
5	141	69	72
6	134	70	64
7	142	78	64
8	138	72	66
9	143	65	78
10 ~ 14	842	423	419
10	165	81	84
11	136	66	70
12	191	109	82
13	170	86	84
14	180	81	99
15 ~ 19	832	412	420
15	168	85	83
16	164	75	89
17	182	93	89
18	172	85	87
19	146	74	72
20 ~ 24	732	360	372
20	189	99	90
21	148	74	74
22	116	54	62
23	130	66	64
24	149	67	82
25 ~ 29	775	392	383
25	151	74	77
26	160	89	71
27	130	69	61
28	151	66	85
29	183	94	89
30 ~ 34	816	392	424
30	160	68	92
31	176	87	89
32	127	59	68
33	181	85	96
34	172	93	79
35 ~ 39	845	404	441
35	177	89	88
36	140	67	73
37	179	80	99
38	164	82	82
39	185	86	99
40 ~ 44	904	429	475
40	176	74	102
41	174	88	86
42	184	86	98
43	204	102	102
44	166	79	87

年 齡	男 女 計	男	女
45 ~ 49	1,234	596	638
45	205	108	97
46	228	99	129
47	250	118	132
48	250	120	130
49	301	151	150
50 ~ 54	1,098	492	606
50	265	117	148
51	282	123	159
52	158	75	83
53	196	91	105
54	197	86	111
55 ~ 59	1,040	433	607
55	203	97	106
56	231	102	129
57	205	84	121
58	219	81	138
59	182	69	113
60 ~ 64	992	433	559
60	171	70	101
61	194	81	113
62	209	89	120
63	220	99	121
64	198	94	104
65 ~ 69	992	429	563
65	217	96	121
66	172	71	101
67	222	89	133
68	184	91	93
69	197	82	115
70 ~ 74	830	352	478
70	167	74	93
71	160	76	84
72	179	73	106
73	177	71	106
74	147	58	89
75 ~ 79	550	192	358
75	101	43	58
76	121	39	82
77	114	45	69
78	116	33	83
79	98	32	66
80 ~ 84	342	124	218
80	64	22	42
81	89	30	59
82	73	31	42
83	65	27	38
84	51	14	37
85 ~ 89	221	70	151
85	48	17	31
86	61	19	42
87	37	11	26
88	45	14	31
89	30	9	21
90 ~	72	14	58
計	14,454	6,639	7,815

(注) 年齢不詳 男女計1名、女1名 を計に含む。

表 2 2

市 町 村 別 ・ 年 齡 別 ・ 男 女 別 人 口

平成10年10月1日

金津町

年 齡	男 女 計	男	女
0 ~ 4	889	454	435
0	164	84	80
1	150	73	77
2	188	105	83
3	194	105	89
4	193	87	106
5 ~ 9	972	518	454
5	184	103	81
6	180	92	88
7	194	108	86
8	193	106	87
9	221	109	112
10 ~ 14	1,118	565	553
10	210	99	111
11	198	107	91
12	217	113	104
13	242	122	120
14	251	124	127
15 ~ 19	1,180	582	598
15	224	117	107
16	234	108	126
17	228	100	128
18	271	146	125
19	223	111	112
20 ~ 24	931	431	500
20	235	112	123
21	194	95	99
22	134	60	74
23	172	76	96
24	196	88	108
25 ~ 29	994	494	500
25	195	83	112
26	198	101	97
27	204	102	102
28	186	94	92
29	211	114	97
30 ~ 34	1,018	471	547
30	195	97	98
31	216	92	124
32	166	74	92
33	229	111	118
34	212	97	115
35 ~ 39	1,108	530	578
35	216	102	114
36	213	100	113
37	223	113	110
38	234	118	116
39	222	97	125
40 ~ 44	1,199	597	602
40	219	118	101
41	245	133	112
42	217	107	110
43	274	134	140
44	244	105	139

年 齡	男 女 計	男	女
45 ~ 49	1,480	745	735
45	239	126	113
46	277	141	136
47	307	157	150
48	291	152	139
49	366	169	197
50 ~ 54	1,202	641	561
50	337	177	160
51	301	161	140
52	176	81	95
53	151	93	58
54	237	129	108
55 ~ 59	1,066	501	565
55	266	126	140
56	216	99	117
57	248	115	133
58	193	94	99
59	143	67	76
60 ~ 64	1,051	489	562
60	188	98	90
61	225	114	111
62	229	96	133
63	205	97	108
64	204	84	120
65 ~ 69	1,156	541	615
65	221	106	115
66	250	109	141
67	241	112	129
68	220	114	106
69	224	100	124
70 ~ 74	1,055	481	574
70	262	130	132
71	188	80	108
72	220	99	121
73	200	86	114
74	185	86	99
75 ~ 79	696	261	435
75	127	44	83
76	175	67	108
77	139	46	93
78	151	58	93
79	104	46	58
80 ~ 84	440	135	305
80	98	31	67
81	90	31	59
82	88	20	68
83	81	28	53
84	83	25	58
85 ~ 89	271	67	204
85	81	24	57
86	64	16	48
87	41	13	28
88	39	6	33
89	46	8	38
90 ~	100	22	78
計	17,926	8,525	9,401

表 2 2 市 町 村 別 ・ 年 齡 別 ・ 男 女 別 人 口

平成10年10月1日

年 齡	男 女 計	男	女
0 ~ 4	1,823	942	881
0	327	174	153
1	372	176	196
2	401	215	186
3	338	177	161
4	385	200	185
5 ~ 9	1,867	965	902
5	381	183	198
6	354	194	160
7	338	174	164
8	394	204	190
9	400	210	190
10 ~ 14	2,036	1,049	987
10	382	198	184
11	403	199	204
12	387	210	177
13	436	213	223
14	428	229	199
15 ~ 19	1,950	1,007	943
15	412	221	191
16	371	184	187
17	374	199	175
18	418	221	197
19	375	182	193
20 ~ 24	1,818	941	877
20	409	219	190
21	355	193	162
22	340	184	156
23	328	161	167
24	386	184	202
25 ~ 29	2,060	1,019	1,041
25	419	204	215
26	443	224	219
27	403	194	209
28	419	206	213
29	376	191	185
30 ~ 34	2,047	986	1,061
30	429	219	210
31	405	197	208
32	319	144	175
33	449	220	229
34	445	206	239
35 ~ 39	2,060	988	1,072
35	420	188	232
36	390	198	192
37	408	195	213
38	421	204	217
39	421	203	218
40 ~ 44	2,069	1,071	998
40	425	215	210
41	386	194	192
42	448	235	213
43	401	218	183
44	409	209	200

丸岡町

年 齡	男 女 計	男	女
45 ~ 49	2,424	1,232	1,192
45	461	245	216
46	455	234	221
47	460	215	245
48	501	264	237
49	547	274	273
50 ~ 54	2,048	1,031	1,017
50	568	309	259
51	509	241	268
52	241	116	125
53	320	161	159
54	410	204	206
55 ~ 59	1,857	922	935
55	439	224	215
56	408	208	200
57	377	178	199
58	358	177	181
59	275	135	140
60 ~ 64	1,627	768	859
60	306	148	158
61	313	157	156
62	351	159	192
63	326	143	183
64	331	161	170
65 ~ 69	1,653	784	869
65	361	173	188
66	325	161	164
67	335	155	180
68	326	146	180
69	306	149	157
70 ~ 74	1,437	621	816
70	304	137	167
71	303	138	165
72	305	125	180
73	262	112	150
74	263	109	154
75 ~ 79	988	364	624
75	208	77	131
76	189	54	135
77	191	75	116
78	233	100	133
79	167	58	109
80 ~ 84	701	250	451
80	154	56	98
81	157	56	101
82	146	47	99
83	132	53	79
84	112	38	74
85 ~ 89	410	123	287
85	118	40	78
86	90	24	66
87	67	19	48
88	66	21	45
89	69	19	50
90 ~	146	32	114
計	31,021	15,095	15,926

表 2.2

市 町 村 別 ・ 年 齡 別 ・ 男 女 別 人 口

平成10年10月1日

春江町

年 齡	男 女 計	男	女
0 ~ 4	1,301	671	630
0	238	126	112
1	256	136	120
2	253	133	120
3	279	136	143
4	275	140	135
5 ~ 9	1,269	630	639
5	252	123	129
6	257	138	119
7	264	125	139
8	246	121	125
9	250	123	127
10 ~ 14	1,354	728	626
10	272	140	132
11	259	144	115
12	274	141	133
13	258	142	116
14	291	161	130
15 ~ 19	1,460	730	730
15	288	148	140
16	278	135	143
17	309	167	142
18	277	135	142
19	308	145	163
20 ~ 24	1,349	663	686
20	274	129	145
21	265	132	133
22	236	118	118
23	278	143	135
24	296	141	155
25 ~ 29	1,580	786	794
25	318	151	167
26	342	175	167
27	336	161	175
28	264	144	120
29	320	155	165
30 ~ 34	1,440	678	762
30	298	140	158
31	339	160	179
32	218	95	123
33	285	150	135
34	300	133	167
35 ~ 39	1,479	756	723
35	311	157	154
36	266	143	123
37	307	139	168
38	285	165	120
39	310	152	158
40 ~ 44	1,413	727	686
40	274	139	135
41	263	151	112
42	291	140	151
43	305	157	148
44	280	140	140

年 齡	男 女 計	男	女
45 ~ 49	1,856	900	956
45	308	150	158
46	337	164	173
47	356	183	173
48	404	187	217
49	451	216	235
50 ~ 54	1,575	789	786
50	395	175	220
51	441	248	193
52	208	108	100
53	243	122	121
54	288	136	152
55 ~ 59	1,409	710	699
55	315	159	156
56	326	170	156
57	322	151	171
58	237	125	112
59	209	105	104
60 ~ 64	1,311	640	671
60	268	140	128
61	292	131	161
62	281	135	146
63	248	123	125
64	222	111	111
65 ~ 69	1,168	539	629
65	266	131	135
66	244	114	130
67	250	116	134
68	196	86	110
69	212	92	120
70 ~ 74	1,041	483	558
70	221	106	115
71	201	99	102
72	227	116	111
73	182	81	101
74	210	81	129
75 ~ 79	639	219	420
75	138	45	93
76	118	47	71
77	128	45	83
78	142	41	101
79	113	41	72
80 ~ 84	479	163	316
80	109	35	74
81	91	38	53
82	113	38	75
83	98	28	70
84	68	24	44
85 ~ 89	263	78	185
85	60	15	45
86	75	26	49
87	47	13	34
88	44	11	33
89	37	13	24
90 ~	107	35	72
計	22,493	10,925	11,568

表 2 2

市 町 村 別 ・ 年 齡 別 ・ 男 女 別 人 口

平成10年10月1日

坂井町

年 齡	男 女 計	男	女
0 ~ 4	678	354	324
0	117	55	62
1	151	83	68
2	153	86	67
3	119	66	53
4	138	64	74
5 ~ 9	695	361	334
5	139	76	63
6	150	78	72
7	127	67	60
8	132	68	64
9	147	72	75
10 ~ 14	827	421	406
10	164	90	74
11	170	95	75
12	167	81	86
13	156	76	80
14	170	79	91
15 ~ 19	846	393	453
15	189	87	102
16	165	78	87
17	153	70	83
18	166	87	79
19	173	71	102
20 ~ 24	659	311	348
20	158	76	82
21	127	58	69
22	99	54	45
23	125	56	69
24	150	67	83
25 ~ 29	810	384	426
25	173	92	81
26	175	82	93
27	160	73	87
28	155	66	89
29	147	71	76
30 ~ 34	714	345	369
30	148	72	76
31	137	66	71
32	117	57	60
33	176	87	89
34	136	63	73
35 ~ 39	747	355	392
35	133	65	68
36	138	81	57
37	153	71	82
38	165	67	98
39	158	71	87
40 ~ 44	863	423	440
40	175	83	92
41	162	76	86
42	184	94	90
43	158	84	74
44	184	86	98

年 齡	男 女 計	男	女
45 ~ 49	1,060	531	529
45	171	84	87
46	198	103	95
47	221	103	118
48	214	101	113
49	256	140	116
50 ~ 54	760	399	361
50	199	110	89
51	216	113	103
52	102	47	55
53	110	60	50
54	133	69	64
55 ~ 59	685	356	329
55	151	81	70
56	157	76	81
57	162	78	84
58	120	59	61
59	95	62	33
60 ~ 64	687	300	387
60	130	61	69
61	139	64	75
62	148	67	81
63	140	54	86
64	130	54	76
65 ~ 69	737	342	395
65	126	55	71
66	155	74	81
67	149	66	83
68	145	74	71
69	162	73	89
70 ~ 74	724	325	399
70	181	80	101
71	159	69	90
72	146	74	72
73	136	57	79
74	102	45	57
75 ~ 79	442	175	267
75	83	34	49
76	97	35	62
77	102	36	66
78	103	53	50
79	57	17	40
80 ~ 84	307	111	196
80	81	25	56
81	52	23	29
82	65	30	35
83	56	15	41
84	53	18	35
85 ~ 89	176	53	123
85	42	14	28
86	50	19	31
87	24	5	19
88	33	10	23
89	27	5	22
90 ~	75	21	54
計	12,492	5,960	6,532

表 2 2 市 町 村 別 ・ 年 齡 別 ・ 男 女 別 人 口

平成10年10月1日

年 齡	男 女 計	男	女
0 ~ 4	706	374	332
0	111	54	57
1	135	71	64
2	154	73	81
3	155	93	62
4	151	83	68
5 ~ 9	761	406	355
5	148	82	66
6	154	80	74
7	148	79	69
8	155	84	71
9	156	81	75
10 ~ 14	840	457	383
10	164	84	80
11	173	95	78
12	166	95	71
13	174	92	82
14	163	91	72
15 ~ 19	957	479	478
15	182	86	96
16	175	80	95
17	206	111	95
18	194	102	92
19	200	100	100
20 ~ 24	823	416	407
20	187	109	78
21	164	71	93
22	149	72	77
23	160	70	90
24	163	94	69
25 ~ 29	764	374	390
25	143	71	72
26	167	80	87
27	145	76	69
28	146	73	73
29	163	74	89
30 ~ 34	733	368	365
30	165	85	80
31	158	79	79
32	124	64	60
33	143	66	77
34	143	74	69
35 ~ 39	798	394	404
35	156	73	83
36	152	80	72
37	142	74	68
38	162	75	87
39	186	92	94
40 ~ 44	847	425	422
40	142	73	69
41	165	81	84
42	189	84	105
43	176	99	77
44	175	88	87

今立町			
年 齡	男 女 計	男	女
45 ~ 49	1,100	542	558
45	190	79	111
46	186	93	93
47	227	120	107
48	227	115	112
49	270	135	135
50 ~ 54	878	451	427
50	247	133	114
51	211	105	106
52	109	57	52
53	136	72	64
54	175	84	91
55 ~ 59	883	440	443
55	183	103	80
56	209	93	116
57	206	104	102
58	148	67	81
59	137	73	64
60 ~ 64	898	416	482
60	181	84	97
61	182	89	93
62	187	86	101
63	183	82	101
64	165	75	90
65 ~ 69	926	448	478
65	170	80	90
66	184	99	85
67	193	89	104
68	170	77	93
69	209	103	106
70 ~ 74	858	393	465
70	188	86	102
71	157	77	80
72	176	98	78
73	168	70	98
74	169	62	107
75 ~ 79	602	233	369
75	109	42	67
76	121	40	81
77	130	44	86
78	137	58	79
79	105	49	56
80 ~ 84	436	157	279
80	90	33	57
81	88	25	63
82	94	39	55
83	89	34	55
84	75	26	49
85 ~ 89	253	78	175
85	60	17	43
86	82	27	55
87	47	13	34
88	32	9	23
89	32	12	20
90 ~	87	30	57
計	14,150	6,881	7,269

表 2 2 市 町 村 別 ・ 年 齡 別 ・ 男 女 別 人 口

平成10年10月1日

年 齡	男 女 計	男	女
0 ~ 4	139	68	71
0	27	13	14
1	26	12	14
2	33	17	16
3	33	16	17
4	20	10	10
5 ~ 9	204	113	91
5	34	20	14
6	34	19	15
7	44	28	16
8	55	27	28
9	37	19	18
10 ~ 14	242	133	109
10	56	32	24
11	46	27	19
12	50	24	26
13	49	26	23
14	41	24	17
15 ~ 19	223	120	103
15	44	27	17
16	46	24	22
17	52	31	21
18	40	18	22
19	41	20	21
20 ~ 24	132	68	64
20	31	14	17
21	30	12	18
22	10	9	1
23	17	9	8
24	44	24	20
25 ~ 29	118	62	56
25	23	15	8
26	32	16	16
27	19	10	9
28	24	12	12
29	20	9	11
30 ~ 34	157	72	85
30	28	17	11
31	19	4	15
32	25	12	13
33	42	20	22
34	43	19	24
35 ~ 39	216	99	117
35	32	12	20
36	41	20	21
37	55	26	29
38	51	24	27
39	37	17	20
40 ~ 44	219	121	98
40	42	18	24
41	48	26	22
42	32	17	15
43	53	35	18
44	44	25	19

池田町			
年 齡	男 女 計	男	女
45 ~ 49	220	123	97
45	30	22	8
46	46	26	20
47	51	28	23
48	49	26	23
49	44	21	23
50 ~ 54	188	85	103
50	56	24	32
51	41	18	23
52	34	21	13
53	29	6	23
54	28	16	12
55 ~ 59	221	110	111
55	44	21	23
56	38	20	18
57	50	26	24
58	58	25	33
59	31	18	13
60 ~ 64	326	142	184
60	58	27	31
61	65	23	42
62	73	34	39
63	50	18	32
64	80	40	40
65 ~ 69	391	191	200
65	75	41	34
66	85	42	43
67	77	40	37
68	71	32	39
69	83	36	47
70 ~ 74	356	171	185
70	64	31	33
71	91	55	36
72	86	34	52
73	64	31	33
74	51	20	31
75 ~ 79	223	84	139
75	61	25	36
76	43	14	29
77	28	9	19
78	56	25	31
79	35	11	24
80 ~ 84	172	70	102
80	40	20	20
81	30	11	19
82	37	13	24
83	31	11	20
84	34	15	19
85 ~ 89	94	36	58
85	19	5	14
86	24	7	17
87	20	10	10
88	18	7	11
89	13	7	6
90 ~	38	11	27
計	3,879	1,879	2,000

表 2 2

市 町 村 別 ・ 年 齡 別 ・ 男 女 別 人 口

平成10年10月1日

南条町

年 齡	男 女 計	男	女
0 ~ 4	334	180	154
0	72	39	33
1	65	38	27
2	63	35	28
3	63	32	31
4	71	36	35
5 ~ 9	328	163	165
5	59	33	26
6	68	35	33
7	71	42	29
8	62	22	40
9	68	31	37
10 ~ 14	392	201	191
10	80	40	40
11	65	32	33
12	77	38	39
13	98	55	43
14	72	36	36
15 ~ 19	411	197	214
15	80	43	37
16	85	45	40
17	76	37	39
18	85	31	54
19	85	41	44
20 ~ 24	264	136	128
20	66	37	29
21	51	25	26
22	52	27	25
23	40	18	22
24	55	29	26
25 ~ 29	323	156	167
25	71	32	39
26	66	30	36
27	59	24	35
28	73	40	33
29	54	30	24
30 ~ 34	308	157	151
30	59	25	34
31	63	32	31
32	53	29	24
33	64	38	26
34	69	33	36
35 ~ 39	306	136	170
35	69	37	32
36	64	29	35
37	62	24	38
38	54	28	26
39	57	18	39
40 ~ 44	401	194	207
40	86	41	45
41	72	35	37
42	80	40	40
43	86	46	40
44	77	32	45

年 齡	男 女 計	男	女
45 ~ 49	486	270	216
45	97	47	50
46	87	50	37
47	100	58	42
48	107	63	44
49	95	52	43
50 ~ 54	342	165	177
50	107	45	62
51	86	49	37
52	33	17	16
53	49	24	25
54	67	30	37
55 ~ 59	300	143	157
55	59	31	28
56	82	34	48
57	57	26	31
58	50	24	26
59	52	28	24
60 ~ 64	298	135	163
60	44	28	16
61	62	23	39
62	71	33	38
63	56	21	35
64	65	30	35
65 ~ 69	376	192	184
65	69	37	32
66	90	42	48
67	59	29	30
68	74	38	36
69	84	46	38
70 ~ 74	336	137	199
70	77	34	43
71	71	25	46
72	66	25	41
73	66	25	41
74	56	28	28
75 ~ 79	191	72	119
75	55	23	32
76	33	6	27
77	34	16	18
78	35	14	21
79	34	13	21
80 ~ 84	171	52	119
80	39	9	30
81	30	11	19
82	36	7	29
83	41	16	25
84	25	9	16
85 ~ 89	137	29	108
85	27	2	25
86	24	3	21
87	25	10	15
88	34	10	24
89	27	4	23
90 ~	90	18	72
計	5,794	2,733	3,061

表 2 2

市 町 村 別 ・ 年 齡 別 ・ 男 女 別 人 口

平成10年10月1日

年 齡	男 女 計	男	女
0 ~ 4	235	135	100
0	39	14	25
1	36	20	16
2	42	29	13
3	64	38	26
4	54	34	20
5 ~ 9	265	139	126
5	55	29	26
6	50	29	21
7	45	16	29
8	52	29	23
9	63	36	27
10 ~ 14	296	148	148
10	51	25	26
11	55	35	20
12	57	29	28
13	59	26	33
14	74	33	41
15 ~ 19	319	160	159
15	56	26	30
16	68	38	30
17	65	26	39
18	64	32	32
19	66	38	28
20 ~ 24	267	125	142
20	57	28	29
21	42	22	20
22	50	28	22
23	65	27	38
24	53	20	33
25 ~ 29	264	132	132
25	51	31	20
26	63	27	36
27	47	23	24
28	52	29	23
29	51	22	29
30 ~ 34	218	118	100
30	39	28	11
31	54	28	26
32	36	21	15
33	52	27	25
34	37	14	23
35 ~ 39	285	152	133
35	48	24	24
36	63	34	29
37	52	30	22
38	59	32	27
39	63	32	31
40 ~ 44	304	165	139
40	66	31	35
41	52	34	18
42	67	31	36
43	58	35	23
44	61	34	27

今庄町			
年 齡	男 女 計	男	女
45 ~ 49	397	216	181
45	67	37	30
46	62	27	35
47	79	48	31
48	98	56	42
49	91	48	43
50 ~ 54	306	160	146
50	83	45	38
51	81	44	37
52	41	24	17
53	52	23	29
54	49	24	25
55 ~ 59	320	152	168
55	64	29	35
56	63	38	25
57	67	29	38
58	71	29	42
59	55	27	28
60 ~ 64	419	201	218
60	71	34	37
61	75	36	39
62	101	53	48
63	78	39	39
64	94	39	55
65 ~ 69	433	203	230
65	86	44	42
66	90	43	47
67	83	43	40
68	72	26	46
69	102	47	55
70 ~ 74	395	175	220
70	67	32	35
71	81	31	50
72	94	45	49
73	82	36	46
74	71	31	40
75 ~ 79	256	104	152
75	49	21	28
76	50	23	27
77	52	14	38
78	58	22	36
79	47	24	23
80 ~ 84	181	71	110
80	54	21	33
81	38	14	24
82	28	13	15
83	28	14	14
84	33	9	24
85 ~ 89	94	33	61
85	31	13	18
86	26	12	14
87	17	3	14
88	7	2	5
89	13	3	10
90 ~	27	5	22
計	5,281	2,594	2,687

表 2 2

市 町 村 別 ・ 年 齡 別 ・ 男 女 別 人 口

平成10年10月1日

年 齡	男 女 計	男	女
0 ~ 4	91	50	41
0	14	7	7
1	22	13	9
2	18	11	7
3	21	13	8
4	16	6	10
5 ~ 9	108	58	50
5	16	11	5
6	23	12	11
7	31	13	18
8	22	12	10
9	16	10	6
10 ~ 14	161	84	77
10	25	12	13
11	27	18	9
12	34	20	14
13	34	17	17
14	41	17	24
15 ~ 19	172	92	80
15	34	14	20
16	31	19	12
17	43	29	14
18	29	14	15
19	35	16	19
20 ~ 24	101	52	49
20	21	8	13
21	20	11	9
22	18	9	9
23	18	10	8
24	24	14	10
25 ~ 29	105	54	51
25	24	12	12
26	24	12	12
27	18	9	9
28	15	7	8
29	24	14	10
30 ~ 34	99	55	44
30	17	13	4
31	25	9	16
32	14	11	3
33	22	13	9
34	21	9	12
35 ~ 39	137	60	77
35	22	8	14
36	19	8	11
37	28	12	16
38	24	13	11
39	44	19	25
40 ~ 44	163	83	80
40	32	15	17
41	31	16	15
42	32	17	15
43	33	17	16
44	35	18	17

河野村			
年 齡	男 女 計	男	女
45 ~ 49	172	84	88
45	38	16	22
46	26	12	14
47	32	14	18
48	30	15	15
49	46	27	19
50 ~ 54	153	81	72
50	50	30	20
51	46	22	24
52	7	4	3
53	25	13	12
54	25	12	13
55 ~ 59	121	56	65
55	24	10	14
56	25	14	11
57	25	10	15
58	21	12	9
59	26	10	16
60 ~ 64	170	73	97
60	26	12	14
61	45	19	26
62	26	12	14
63	29	12	17
64	44	18	26
65 ~ 69	200	91	109
65	37	16	21
66	47	25	22
67	50	24	26
68	29	10	19
69	37	16	21
70 ~ 74	184	75	109
70	27	8	19
71	47	20	27
72	33	17	16
73	36	14	22
74	41	16	25
75 ~ 79	94	39	55
75	13	5	8
76	24	7	17
77	20	11	9
78	23	10	13
79	14	6	8
80 ~ 84	75	23	52
80	24	7	17
81	8	3	5
82	22	3	19
83	17	9	8
84	4	1	3
85 ~ 89	36	13	23
85	12	7	5
86	5	1	4
87	13	2	11
88	4	2	2
89	2	1	1
90 ~	12	2	10
計	2,354	1,125	1,229

表 2 2

市 町 村 別 ・ 年 齡 別 ・ 男 女 別 人 口

平成10年10月1日

年 齡	男 女 計	男	女
0 ~ 4	540	276	264
0	97	59	38
1	112	57	55
2	121	64	57
3	106	52	54
4	104	44	60
5 ~ 9	545	285	260
5	109	50	59
6	111	70	41
7	99	48	51
8	108	58	50
9	118	59	59
10 ~ 14	564	276	288
10	103	51	52
11	118	59	59
12	115	56	59
13	109	57	52
14	119	53	66
15 ~ 19	692	349	343
15	154	85	69
16	121	63	58
17	130	59	71
18	150	78	72
19	137	64	73
20 ~ 24	518	256	262
20	119	63	56
21	103	44	59
22	89	44	45
23	101	56	45
24	106	49	57
25 ~ 29	644	298	346
25	118	52	66
26	135	60	75
27	142	53	89
28	115	61	54
29	134	72	62
30 ~ 34	546	265	281
30	105	50	55
31	117	58	59
32	84	31	53
33	125	63	62
34	115	63	52
35 ~ 39	529	257	272
35	103	55	48
36	107	49	58
37	104	48	56
38	107	55	52
39	108	50	58
40 ~ 44	610	295	315
40	112	46	66
41	103	59	44
42	123	58	65
43	141	71	70
44	131	61	70

朝日町			
年 齡	男 女 計	男	女
45 ~ 49	816	430	386
45	146	70	76
46	147	76	71
47	146	86	60
48	188	88	100
49	189	110	79
50 ~ 54	633	318	315
50	192	103	89
51	177	92	85
52	74	38	36
53	81	36	45
54	109	49	60
55 ~ 59	552	287	265
55	126	68	58
56	120	58	62
57	113	66	47
58	105	51	54
59	88	44	44
60 ~ 64	494	238	256
60	94	49	45
61	85	38	47
62	134	63	71
63	89	49	40
64	92	39	53
65 ~ 69	573	261	312
65	110	43	67
66	107	46	61
67	105	58	47
68	133	65	68
69	118	49	69
70 ~ 74	520	217	303
70	112	55	57
71	102	43	59
72	119	50	69
73	97	34	63
74	90	35	55
75 ~ 79	363	134	229
75	64	27	37
76	77	29	48
77	82	29	53
78	78	28	50
79	62	21	41
80 ~ 84	270	85	185
80	57	15	42
81	71	28	43
82	57	20	37
83	45	11	34
84	40	11	29
85 ~ 89	142	40	102
85	48	14	34
86	36	14	22
87	14	1	13
88	23	5	18
89	21	6	15
90 ~	57	20	37
計	9,608	4,587	5,021

表 2 2

市 町 村 別 ・ 年 齡 別 ・ 男 女 別 人 口

平成10年10月1日

宮崎村

年 齡	男 女 計	男	女
0 ~ 4	206	108	98
0	27	12	15
1	40	22	18
2	46	27	19
3	45	23	22
4	48	24	24
5 ~ 9	214	112	102
5	37	21	16
6	36	19	17
7	42	20	22
8	47	27	20
9	52	25	27
10 ~ 14	247	125	122
10	39	16	23
11	53	30	23
12	48	28	20
13	49	25	24
14	58	26	32
15 ~ 19	273	130	143
15	53	17	36
16	58	35	23
17	57	25	32
18	53	25	28
19	52	28	24
20 ~ 24	254	141	113
20	60	34	26
21	48	25	23
22	51	31	20
23	43	23	20
24	52	28	24
25 ~ 29	250	130	120
25	46	28	18
26	56	31	25
27	65	32	33
28	41	20	21
29	42	19	23
30 ~ 34	227	105	122
30	56	23	33
31	48	24	24
32	24	12	12
33	58	29	29
34	41	17	24
35 ~ 39	246	128	118
35	44	22	22
36	56	28	28
37	50	30	20
38	47	29	18
39	49	19	30
40 ~ 44	262	129	133
40	55	27	28
41	41	23	18
42	57	24	33
43	68	39	29
44	41	16	25

年 齡	男 女 計	男	女
45 ~ 49	303	158	145
45	52	25	27
46	64	33	31
47	72	35	37
48	62	38	24
49	53	27	26
50 ~ 54	254	120	134
50	72	38	34
51	69	31	38
52	29	15	14
53	27	10	17
54	57	26	31
55 ~ 59	246	119	127
55	58	31	27
56	47	22	25
57	42	19	23
58	57	29	28
59	42	18	24
60 ~ 64	264	137	127
60	44	20	24
61	41	14	27
62	63	37	26
63	57	35	22
64	59	31	28
65 ~ 69	269	120	149
65	65	29	36
66	62	31	31
67	61	29	32
68	42	16	26
69	39	15	24
70 ~ 74	218	102	116
70	44	21	23
71	49	24	25
72	46	24	22
73	36	18	18
74	43	15	28
75 ~ 79	145	53	92
75	34	9	25
76	27	8	19
77	25	10	15
78	30	13	17
79	29	13	16
80 ~ 84	92	25	67
80	25	6	19
81	28	6	22
82	12	4	8
83	15	6	9
84	12	3	9
85 ~ 89	70	25	45
85	21	7	14
86	14	3	11
87	14	5	9
88	14	7	7
89	7	3	4
90 ~	27	10	17
計	4,067	1,977	2,090

表 2 2

市 町 村 別 ・ 年 齡 別 ・ 男 女 別 人 口

平成10年10月1日

年 齡	男 女 計	男	女
0 ~ 4	271	134	137
0	48	24	24
1	50	22	28
2	62	29	33
3	50	28	22
4	61	31	30
5 ~ 9	321	170	151
5	52	29	23
6	61	36	25
7	64	34	30
8	73	33	40
9	71	38	33
10 ~ 14	401	202	199
10	66	33	33
11	85	44	41
12	63	35	28
13	91	41	50
14	96	49	47
15 ~ 19	472	239	233
15	101	60	41
16	99	51	48
17	96	40	56
18	93	43	50
19	83	45	38
20 ~ 24	316	158	158
20	91	43	48
21	51	22	29
22	66	39	27
23	43	19	24
24	65	35	30
25 ~ 29	272	139	133
25	56	30	26
26	52	35	17
27	47	23	24
28	66	32	34
29	51	19	32
30 ~ 34	299	137	162
30	60	26	34
31	70	27	43
32	42	21	21
33	66	39	27
34	61	24	37
35 ~ 39	319	154	165
35	51	24	27
36	71	33	38
37	58	33	25
38	70	28	42
39	69	36	33
40 ~ 44	424	224	200
40	77	40	37
41	77	48	29
42	79	33	46
43	103	49	54
44	88	54	34

越前町			
年 齡	男 女 計	男	女
45 ~ 49	530	297	233
45	94	53	41
46	119	60	59
47	108	63	45
48	102	61	41
49	107	60	47
50 ~ 54	373	185	188
50	113	59	54
51	101	58	43
52	43	17	26
53	48	22	26
54	68	29	39
55 ~ 59	401	179	222
55	73	33	40
56	89	43	46
57	91	40	51
58	72	28	44
59	76	35	41
60 ~ 64	420	186	234
60	78	35	43
61	85	39	46
62	96	41	55
63	84	37	47
64	77	34	43
65 ~ 69	510	242	268
65	95	50	45
66	97	50	47
67	99	45	54
68	111	49	62
69	108	48	60
70 ~ 74	493	214	279
70	104	50	54
71	105	46	59
72	102	44	58
73	104	42	62
74	78	32	46
75 ~ 79	297	114	183
75	73	26	47
76	52	22	30
77	61	27	34
78	62	22	40
79	49	17	32
80 ~ 84	198	60	138
80	36	11	25
81	51	16	35
82	33	11	22
83	35	12	23
84	43	10	33
85 ~ 89	111	33	78
85	31	8	23
86	30	9	21
87	17	6	11
88	14	5	9
89	19	5	14
90 ~	37	2	35
計	6,465	3,069	3,396

表 2 2

市 町 村 別 ・ 年 齡 別 ・ 男 女 別 人 口

平成10年10月1日

年 齡	男 女 計	男	女
0 ~ 4	50	30	20
0	3	0	3
1	10	2	8
2	15	12	3
3	11	10	1
4	11	6	5
5 ~ 9	74	33	41
5	10	4	6
6	18	8	10
7	15	7	8
8	14	5	9
9	17	9	8
10 ~ 14	103	53	50
10	17	11	6
11	14	6	8
12	20	11	9
13	28	13	15
14	24	12	12
15 ~ 19	118	60	58
15	27	12	15
16	19	8	11
17	20	10	10
18	28	14	14
19	24	16	8
20 ~ 24	118	68	50
20	27	20	7
21	24	11	13
22	29	19	10
23	19	9	10
24	19	9	10
25 ~ 29	107	70	37
25	36	23	13
26	22	12	10
27	22	15	7
28	18	12	6
29	9	8	1
30 ~ 34	79	41	38
30	20	9	11
31	16	9	7
32	10	4	6
33	21	12	9
34	12	7	5
35 ~ 39	85	43	42
35	19	13	6
36	11	3	8
37	13	8	5
38	14	8	6
39	28	11	17
40 ~ 44	106	55	51
40	22	12	10
41	22	11	11
42	20	10	10
43	25	15	10
44	17	7	10

越 邇 村			
年 齡	男 女 計	男	女
45 ~ 49	147	78	69
45	25	10	15
46	24	19	5
47	34	17	17
48	36	19	17
49	28	13	15
50 ~ 54	142	73	69
50	38	21	17
51	34	16	18
52	15	8	7
53	18	11	7
54	37	17	20
55 ~ 59	123	60	63
55	30	13	17
56	20	7	13
57	30	16	14
58	24	14	10
59	19	10	9
60 ~ 64	119	57	62
60	19	11	8
61	31	15	16
62	20	8	12
63	21	8	13
64	28	15	13
65 ~ 69	172	81	91
65	31	14	17
66	35	17	18
67	41	17	24
68	26	15	11
69	39	18	21
70 ~ 74	139	64	75
70	25	11	14
71	32	17	15
72	33	17	16
73	21	8	13
74	28	11	17
75 ~ 79	102	35	67
75	17	5	12
76	21	5	16
77	24	6	18
78	26	11	15
79	14	8	6
80 ~ 84	64	22	42
80	16	4	12
81	10	4	6
82	13	7	6
83	14	4	10
84	11	3	8
85 ~ 89	32	12	20
85	5	2	3
86	7	1	6
87	10	5	5
88	7	3	4
89	3	1	2
90 ~	9	2	7
計	1,889	937	952

表 2 2 市 町 村 別 ・ 年 齡 別 ・ 男 女 別 人 口

平成10年10月1日

織田町

年 齡	男 女 計	男	女
0 ~ 4	245	125	120
0	38	16	22
1	56	29	27
2	52	33	19
3	52	23	29
4	47	24	23
5 ~ 9	274	155	119
5	51	30	21
6	49	23	26
7	55	31	24
8	52	28	24
9	67	43	24
10 ~ 14	365	170	195
10	61	30	31
11	69	36	33
12	69	27	42
13	79	37	42
14	87	40	47
15 ~ 19	395	207	188
15	79	45	34
16	74	39	35
17	89	50	39
18	84	41	43
19	69	32	37
20 ~ 24	223	109	114
20	57	25	32
21	39	13	26
22	39	22	17
23	35	19	16
24	53	30	23
25 ~ 29	280	149	131
25	55	30	25
26	63	37	26
27	61	26	35
28	44	23	21
29	57	33	24
30 ~ 34	300	147	153
30	67	29	38
31	58	30	28
32	42	24	18
33	65	30	35
34	68	34	34
35 ~ 39	289	154	135
35	48	21	27
36	50	30	20
37	55	32	23
38	69	39	30
39	67	32	35
40 ~ 44	340	154	186
40	69	26	43
41	48	21	27
42	78	37	41
43	72	33	39
44	73	37	36

年 齡	男 女 計	男	女
45 ~ 49	409	205	204
45	78	42	36
46	96	44	52
47	75	40	35
48	78	42	36
49	82	37	45
50 ~ 54	325	171	154
50	78	44	34
51	88	46	42
52	34	18	16
53	47	24	23
54	78	39	39
55 ~ 59	296	141	155
55	57	26	31
56	65	23	42
57	66	37	29
58	66	36	30
59	42	19	23
60 ~ 64	319	153	166
60	72	31	41
61	44	25	19
62	56	23	33
63	72	29	43
64	75	45	30
65 ~ 69	321	151	170
65	60	30	30
66	71	33	38
67	64	28	36
68	57	23	34
69	69	37	32
70 ~ 74	346	148	198
70	77	39	38
71	73	32	41
72	61	25	36
73	79	30	49
74	56	22	34
75 ~ 79	253	104	149
75	47	13	34
76	52	22	30
77	57	23	34
78	53	29	24
79	44	17	27
80 ~ 84	133	45	88
80	39	13	26
81	28	9	19
82	34	13	21
83	18	3	15
84	14	7	7
85 ~ 89	97	17	80
85	24	9	15
86	21	3	18
87	20	2	18
88	21	2	19
89	11	1	10
90 ~	49	11	38
計	5,259	2,516	2,743

表 2 2

市 町 村 別 ・ 年 齡 別 ・ 男 女 別 人 口

平成10年10月1日

年 齡	男 女 計	男	女
0 ~ 4	503	259	244
0	91	50	41
1	99	59	40
2	113	50	63
3	94	51	43
4	106	49	57
5 ~ 9	506	271	235
5	99	51	48
6	94	56	38
7	105	50	55
8	102	53	49
9	106	61	45
10 ~ 14	557	302	255
10	99	52	47
11	114	62	52
12	109	60	49
13	123	66	57
14	112	62	50
15 ~ 19	748	397	351
15	136	82	54
16	151	78	73
17	151	76	75
18	158	78	80
19	152	83	69
20 ~ 24	576	293	283
20	151	75	76
21	118	53	65
22	101	52	49
23	96	50	46
24	110	63	47
25 ~ 29	603	290	313
25	130	65	65
26	121	48	73
27	114	65	49
28	117	60	57
29	121	52	69
30 ~ 34	552	261	291
30	123	62	61
31	142	72	70
32	86	30	56
33	104	48	56
34	97	49	48
35 ~ 39	538	267	271
35	98	44	54
36	97	54	43
37	114	62	52
38	105	45	60
39	124	62	62
40 ~ 44	669	314	355
40	125	63	62
41	115	50	65
42	103	41	62
43	179	90	89
44	147	70	77

清水町			
年 齡	男 女 計	男	女
45 ~ 49	920	461	459
45	150	68	82
46	181	88	93
47	166	82	84
48	216	108	108
49	207	115	92
50 ~ 54	750	373	377
50	203	103	100
51	198	96	102
52	95	48	47
53	102	55	47
54	152	71	81
55 ~ 59	548	296	252
55	141	81	60
56	130	71	59
57	108	58	50
58	89	45	44
59	80	41	39
60 ~ 64	559	259	300
60	102	49	53
61	101	36	65
62	121	64	57
63	122	52	70
64	113	58	55
65 ~ 69	538	245	293
65	100	51	49
66	101	40	61
67	110	51	59
68	121	60	61
69	106	43	63
70 ~ 74	544	262	282
70	120	54	66
71	116	63	53
72	111	52	59
73	104	46	58
74	93	47	46
75 ~ 79	367	155	212
75	90	35	55
76	64	25	39
77	68	36	32
78	92	41	51
79	53	18	35
80 ~ 84	228	82	146
80	56	23	33
81	41	14	27
82	55	20	35
83	41	15	26
84	35	10	25
85 ~ 89	153	44	109
85	42	12	30
86	31	8	23
87	26	6	20
88	35	13	22
89	19	5	14
90 ~	65	25	40
計	9,924	4,856	5,068

表 2 2

市 町 村 別 ・ 年 齡 別 ・ 男 女 別 人 口

平成10年10月1日

年 齡	男 女 計	男	女
0 ~ 4	413	205	208
0	67	31	36
1	80	36	44
2	76	42	34
3	100	51	49
4	90	45	45
5 ~ 9	518	238	280
5	89	43	46
6	117	54	63
7	102	40	62
8	98	43	55
9	112	58	54
10 ~ 14	539	289	250
10	108	51	57
11	112	60	52
12	104	57	47
13	104	58	46
14	111	63	48
15 ~ 19	587	316	271
15	115	66	49
16	111	56	55
17	111	63	48
18	137	63	74
19	113	68	45
20 ~ 24	424	198	226
20	106	51	55
21	84	42	42
22	84	40	44
23	68	30	38
24	82	35	47
25 ~ 29	441	231	210
25	94	51	43
26	90	39	51
27	78	45	33
28	85	42	43
29	94	54	40
30 ~ 34	466	227	239
30	90	37	53
31	103	41	62
32	68	36	32
33	114	60	54
34	91	53	38
35 ~ 39	548	292	256
35	110	58	52
36	98	59	39
37	104	51	53
38	118	64	54
39	118	60	58
40 ~ 44	601	294	307
40	105	39	66
41	123	59	64
42	116	56	60
43	121	66	55
44	136	74	62

三方町			
年 齡	男 女 計	男	女
45 ~ 49	701	369	332
45	125	57	68
46	138	76	62
47	135	75	60
48	133	72	61
49	170	89	81
50 ~ 54	593	283	310
50	157	78	79
51	132	65	67
52	82	43	39
53	95	39	56
54	127	58	69
55 ~ 59	557	264	293
55	132	65	67
56	124	59	65
57	120	60	60
58	101	43	58
59	80	37	43
60 ~ 64	648	303	345
60	123	65	58
61	115	52	63
62	143	62	81
63	141	72	69
64	126	52	74
65 ~ 69	715	345	370
65	146	76	70
66	123	44	79
67	138	72	66
68	135	66	69
69	173	87	86
70 ~ 74	628	314	314
70	142	70	72
71	136	75	61
72	129	68	61
73	112	53	59
74	109	48	61
75 ~ 79	407	146	261
75	89	33	56
76	81	29	52
77	93	32	61
78	86	36	50
79	58	16	42
80 ~ 84	303	112	191
80	70	24	46
81	65	21	44
82	64	26	38
83	56	21	35
84	48	20	28
85 ~ 89	181	71	110
85	56	23	33
86	39	12	27
87	37	16	21
88	28	15	13
89	21	5	16
90 ~	63	20	43
計	9,333	4,517	4,816

表 2 2

市 町 村 別 ・ 年 齡 別 ・ 男 女 別 人 口

平成10年10月1日

年 齡	男 女 計	男	女
0 ~ 4	525	264	261
0	86	43	43
1	100	49	51
2	97	55	42
3	119	48	71
4	123	69	54
5 ~ 9	627	336	291
5	115	62	53
6	117	74	43
7	133	65	68
8	126	64	62
9	136	71	65
10 ~ 14	698	370	328
10	122	66	56
11	164	80	84
12	122	68	54
13	151	84	67
14	139	72	67
15 ~ 19	770	390	380
15	172	93	79
16	135	64	71
17	144	73	71
18	156	77	79
19	163	83	80
20 ~ 24	509	275	234
20	142	75	67
21	115	74	41
22	69	40	29
23	86	38	48
24	97	48	49
25 ~ 29	636	330	306
25	117	49	68
26	143	82	61
27	131	73	58
28	114	59	55
29	131	67	64
30 ~ 34	601	325	276
30	125	70	55
31	120	58	62
32	88	46	42
33	132	80	52
34	136	71	65
35 ~ 39	686	360	326
35	141	80	61
36	130	70	60
37	122	61	61
38	143	76	67
39	150	73	77
40 ~ 44	758	420	338
40	143	67	76
41	155	102	53
42	155	91	64
43	149	75	74
44	156	85	71

美浜町			
年 齡	男 女 計	男	女
45 ~ 49	995	498	497
45	188	89	99
46	199	103	96
47	183	91	92
48	204	107	97
49	221	108	113
50 ~ 54	839	430	409
50	219	120	99
51	209	112	97
52	105	53	52
53	122	64	58
54	184	81	103
55 ~ 59	821	404	417
55	163	81	82
56	201	93	108
57	164	88	76
58	147	72	75
59	146	70	76
60 ~ 64	835	391	444
60	147	73	74
61	170	84	86
62	178	78	100
63	168	73	95
64	172	83	89
65 ~ 69	819	389	430
65	146	67	79
66	156	67	89
67	154	74	80
68	168	88	80
69	195	93	102
70 ~ 74	818	353	465
70	155	72	83
71	180	76	104
72	170	74	96
73	166	81	85
74	147	50	97
75 ~ 79	479	171	308
75	120	40	80
76	101	35	66
77	89	33	56
78	104	42	62
79	65	21	44
80 ~ 84	370	129	241
80	77	27	50
81	82	22	60
82	71	26	45
83	68	25	43
84	72	29	43
85 ~ 89	194	61	133
85	66	24	42
86	35	10	25
87	29	7	22
88	41	15	26
89	23	5	18
90 ~	54	12	42
計	12,034	5,908	6,126

表 2 2 市 町 村 別 ・ 年 齡 別 ・ 男 女 別 人 口

平成10年10月1日

年 齡	男 女 計	男	女
0 ~ 4	444	230	214
0	83	42	41
1	82	42	40
2	82	43	39
3	99	53	46
4	98	50	48
5 ~ 9	495	245	250
5	110	48	62
6	98	53	45
7	95	51	44
8	98	42	56
9	94	51	43
10 ~ 14	451	237	214
10	102	48	54
11	91	53	38
12	86	54	32
13	97	43	54
14	75	39	36
15 ~ 19	429	223	206
15	82	39	43
16	84	35	49
17	88	47	41
18	85	49	36
19	90	53	37
20 ~ 24	278	135	143
20	85	40	45
21	53	30	23
22	32	19	13
23	49	14	35
24	59	32	27
25 ~ 29	410	202	208
25	80	37	43
26	76	36	40
27	73	41	32
28	89	47	42
29	92	41	51
30 ~ 34	426	205	221
30	92	45	47
31	90	46	44
32	67	28	39
33	86	48	38
34	91	38	53
35 ~ 39	482	249	233
35	97	49	48
36	99	55	44
37	85	40	45
38	102	51	51
39	99	54	45
40 ~ 44	461	250	211
40	97	49	48
41	90	51	39
42	81	52	29
43	94	55	39
44	99	43	56

上中町

年 齡	男 女 計	男	女
45 ~ 49	567	287	280
45	97	48	49
46	113	50	63
47	101	51	50
48	122	70	52
49	134	68	66
50 ~ 54	527	269	258
50	155	77	78
51	119	61	58
52	70	29	41
53	81	45	36
54	102	57	45
55 ~ 59	519	250	269
55	100	53	47
56	113	51	62
57	124	56	68
58	93	44	49
59	89	46	43
60 ~ 64	579	281	298
60	111	48	63
61	117	69	48
62	113	46	67
63	116	53	63
64	122	65	57
65 ~ 69	635	311	324
65	118	65	53
66	138	61	77
67	130	58	72
68	115	60	55
69	134	67	67
70 ~ 74	537	242	295
70	103	46	57
71	114	59	55
72	124	58	66
73	106	47	59
74	90	32	58
75 ~ 79	367	116	251
75	83	25	58
76	80	27	53
77	89	28	61
78	70	23	47
79	45	13	32
80 ~ 84	262	86	176
80	64	21	43
81	53	21	32
82	55	21	34
83	50	11	39
84	40	12	28
85 ~ 89	171	50	121
85	53	19	34
86	38	12	26
87	29	7	22
88	28	8	20
89	23	4	19
90 ~	61	10	51
計	8,101	3,878	4,223

表 2 2

市 町 村 別 ・ 年 齡 別 ・ 男 女 別 人 口

平成10年10月1日

名田庄村

年 齡	男 女 計	男	女
0 ~ 4	150	71	79
0	25	14	11
1	23	10	13
2	34	10	24
3	31	20	11
4	37	17	20
5 ~ 9	149	87	62
5	27	19	8
6	37	21	16
7	19	8	11
8	28	16	12
9	38	23	15
10 ~ 14	197	105	92
10	41	23	18
11	36	18	18
12	28	15	13
13	45	25	20
14	47	24	23
15 ~ 19	168	90	78
15	28	12	16
16	44	21	23
17	31	20	11
18	43	25	18
19	22	12	10
20 ~ 24	110	56	54
20	29	11	18
21	12	10	2
22	17	9	8
23	24	10	14
24	28	16	12
25 ~ 29	153	81	72
25	34	17	17
26	31	17	14
27	35	22	13
28	27	12	15
29	26	13	13
30 ~ 34	136	75	61
30	25	16	9
31	33	14	19
32	15	6	9
33	37	23	14
34	26	16	10
35 ~ 39	189	105	84
35	30	15	15
36	43	22	21
37	38	26	12
38	30	13	17
39	48	29	19
40 ~ 44	204	100	104
40	47	21	26
41	39	25	14
42	40	18	22
43	47	26	21
44	31	10	21

年 齡	男 女 計	男	女
45 ~ 49	226	122	104
45	44	26	18
46	45	25	20
47	34	19	15
48	54	25	29
49	49	27	22
50 ~ 54	176	78	98
50	52	26	26
51	43	22	21
52	21	5	16
53	28	11	17
54	32	14	18
55 ~ 59	205	92	113
55	51	25	26
56	47	26	21
57	42	15	27
58	30	13	17
59	35	13	22
60 ~ 64	216	93	123
60	50	25	25
61	41	21	20
62	33	8	25
63	47	21	26
64	45	18	27
65 ~ 69	276	128	148
65	66	33	33
66	42	17	25
67	67	30	37
68	49	21	28
69	52	27	25
70 ~ 74	213	93	120
70	45	18	27
71	43	19	24
72	54	27	27
73	34	15	19
74	37	14	23
75 ~ 79	152	58	94
75	33	13	20
76	27	10	17
77	34	14	20
78	34	13	21
79	24	8	16
80 ~ 84	96	35	61
80	24	11	13
81	11	4	7
82	22	5	17
83	20	6	14
84	19	9	10
85 ~ 89	60	21	39
85	14	6	8
86	14	3	11
87	10	4	6
88	12	3	9
89	10	5	5
90 ~	14	4	10
計	3,090	1,494	1,596

表 2 2

市 町 村 別 ・ 年 齡 別 ・ 男 女 別 人 口

平成10年10月1日

年 齡	男 女 計	男	女
0 ~ 4	739	380	359
0	134	68	66
1	152	92	60
2	144	61	83
3	150	81	69
4	159	78	81
5 ~ 9	735	362	373
5	140	72	68
6	142	68	74
7	150	69	81
8	160	79	81
9	143	74	69
10 ~ 14	654	335	319
10	112	51	61
11	132	69	63
12	133	66	67
13	126	72	54
14	151	77	74
15 ~ 19	613	324	289
15	130	83	47
16	129	58	71
17	121	62	59
18	112	57	55
19	121	64	57
20 ~ 24	577	349	228
20	135	74	61
21	92	51	41
22	94	74	20
23	110	62	48
24	146	88	58
25 ~ 29	728	392	336
25	174	93	81
26	135	72	63
27	143	87	56
28	145	70	75
29	131	70	61
30 ~ 34	733	362	371
30	150	68	82
31	163	85	78
32	137	61	76
33	150	81	69
34	133	67	66
35 ~ 39	745	410	335
35	172	96	76
36	157	90	67
37	130	68	62
38	140	80	60
39	146	76	70
40 ~ 44	740	409	331
40	143	74	69
41	137	85	52
42	143	81	62
43	151	82	69
44	166	87	79

高浜町			
年 齡	男 女 計	男	女
45 ~ 49	932	501	431
45	161	88	73
46	163	91	72
47	164	81	83
48	225	123	102
49	219	118	101
50 ~ 54	803	411	392
50	232	115	117
51	204	112	92
52	84	47	37
53	119	56	63
54	164	81	83
55 ~ 59	734	374	360
55	171	85	86
56	155	81	74
57	156	86	70
58	143	69	74
59	109	53	56
60 ~ 64	689	345	344
60	119	56	63
61	140	78	62
62	154	73	81
63	144	77	67
64	132	61	71
65 ~ 69	729	334	395
65	152	73	79
66	155	72	83
67	147	61	86
68	152	74	78
69	123	54	69
70 ~ 74	668	297	371
70	128	66	62
71	162	77	85
72	128	54	74
73	142	54	88
74	108	46	62
75 ~ 79	520	184	336
75	124	32	92
76	110	47	63
77	79	26	53
78	102	44	58
79	105	35	70
80 ~ 84	370	139	231
80	82	29	53
81	83	30	53
82	76	30	46
83	69	28	41
84	60	22	38
85 ~ 89	217	71	146
85	60	24	36
86	52	8	44
87	42	14	28
88	41	16	25
89	22	9	13
90 ~	73	24	49
計	11,999	6,003	5,996

表 2 2

市 町 村 別 ・ 年 齡 別 ・ 男 女 別 人 口

平成10年10月1日

年 齡	男 女 計	男	女
0 ~ 4	379	183	196
0	57	25	32
1	81	35	46
2	74	31	43
3	80	47	33
4	87	45	42
5 ~ 9	379	200	179
5	76	38	38
6	71	42	29
7	78	40	38
8	84	47	37
9	70	33	37
10 ~ 14	409	200	209
10	76	36	40
11	93	44	49
12	80	36	44
13	83	47	36
14	77	37	40
15 ~ 19	383	201	182
15	76	41	35
16	87	38	49
17	89	39	50
18	74	43	31
19	57	40	17
20 ~ 24	333	195	138
20	62	38	24
21	56	31	25
22	67	43	24
23	61	31	30
24	87	52	35
25 ~ 29	467	291	176
25	95	60	35
26	86	53	33
27	89	61	28
28	98	57	41
29	99	60	39
30 ~ 34	433	238	195
30	76	42	34
31	103	56	47
32	63	30	33
33	109	64	45
34	82	46	36
35 ~ 39	549	334	215
35	116	73	43
36	103	67	36
37	111	60	51
38	120	74	46
39	99	60	39
40 ~ 44	516	330	186
40	118	74	44
41	90	57	33
42	86	57	29
43	128	78	50
44	94	64	30

大飯町			
年 齡	男 女 計	男	女
45 ~ 49	542	332	210
45	93	64	29
46	114	65	49
47	101	62	39
48	134	85	49
49	100	56	44
50 ~ 54	467	290	177
50	114	73	41
51	124	75	49
52	51	29	22
53	66	48	18
54	112	65	47
55 ~ 59	395	231	164
55	73	43	30
56	91	53	38
57	77	51	26
58	74	38	36
59	80	46	34
60 ~ 64	407	214	193
60	69	38	31
61	85	43	42
62	82	41	41
63	82	47	35
64	89	45	44
65 ~ 69	428	215	213
65	86	44	42
66	83	37	46
67	88	42	46
68	92	54	38
69	79	38	41
70 ~ 74	379	174	205
70	77	37	40
71	68	35	33
72	74	38	36
73	76	33	43
74	84	31	53
75 ~ 79	272	97	175
75	50	17	33
76	51	17	34
77	48	13	35
78	75	34	41
79	48	16	32
80 ~ 84	193	65	128
80	57	24	33
81	47	12	35
82	30	7	23
83	31	11	20
84	28	11	17
85 ~ 89	131	46	85
85	33	13	20
86	29	8	21
87	17	1	16
88	26	11	15
89	26	13	13
90 ~	38	11	27
計	7,100	3,847	3,253

利 用 上 の 注 意

各年の人口および世帯数は10月1日現在の数字であり、国勢調査が行われた年についてはその結果を掲載し、その他の年については、国勢調査の結果に、その後一年間の自然増減数（出生数－死亡数）および社会増減数（転入数－転出数）を加減したものを掲載してあります。