

福井県の推計人口

令和2年10月1日現在

(令和元年10月から令和2年9月までの動向)

令和3年3月

福 井 県

参考 福井県の人口ピラミッド（令和2年10月1日現在）

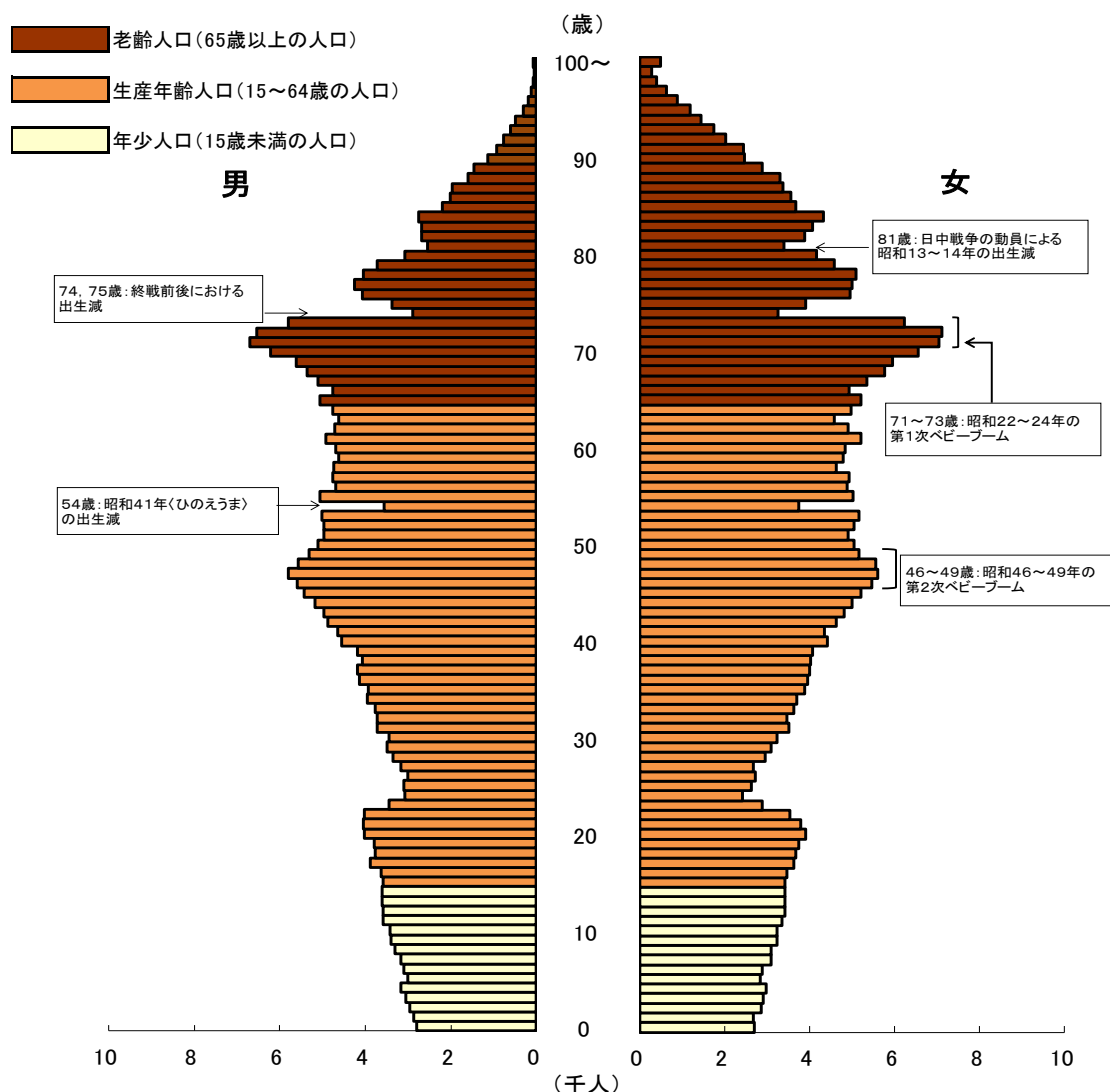

利用上の注意

人口および世帯数は、各年10月1日現在の数字であり、国勢調査実施年についてはその結果を、それ以外の年については、国勢調査の結果にその後1年間の自然増減数（出生数－死亡数）および社会増減数（転入者数－転出者数）を加えたものを掲載しています。

ただし、令和2年国勢調査による人口・世帯数の確報値は、総務省が令和3年11月に公表する予定であることから、本書における令和2年10月1日現在の数字は国勢調査の結果とは異なります。

目 次

概 要

1	福井県総人口	1
	(1) 自然動態 (出生・死亡)	2
	(2) 社会動態 (転入・転出)	2
2	年齢・男女別人口	6
	(1) 年齢 (5歳階級) 別人口	6
	(2) 年齢 (3区分) 別人口	7
3	世帯数	8
4	市町人口	9
	(1) 人口増減	9
	(2) 自然動態	10
	(3) 社会動態	11
	(4) 人口密度	11
	(5) 年齢 (3区分) 別人口	12
	(6) 世帯数	13

統 計 表

表 1	市町別人口および世帯数	14
表 2	人口の推移	15
表 3	自然動態の推移	16
表 4	社会動態の推移	17
表 5	市町別自然動態・社会動態数	18
表 6	市町別人口の年別推移	21
表 7	市町別出生数の年別推移	31
表 8	市町別死亡数の年別推移	39
表 9	市町別県内転入者数の年別推移	47
表 10	市町別県内転出者数の年別推移	55
表 11	市町別県外転入者数の年別推移	63
表 12	市町別県外転出者数の年別推移	71
表 13	市町別世帯数の年別推移	79
表 14	市町別県内移動者数	89
表 15	市町別・従前の住所地 (都道府県) 別県外転入者数	91
表 16	市町別・転出先の住所地 (都道府県) 別県外転出者数	93
表 17	年齢別・従前の住所地 (都道府県) 別県外転入者数	95
表 18	年齢別・転出先の住所地 (都道府県) 別県外転出者数	97
表 19	市町別各種指標	99
表 20	市町別・年齢 (3区分) 別人口	104
表 21	市町別・年齢 (5歳階級) 別人口	105
表 22	市町別・年齢別・男女別人口	108
	利用者のために	126

概 要

1 福井県総人口 762,679人（令和2年10月1日現在）

本県の総人口は、令和2年10月1日現在762,679人となり、令和元年10月1日から令和2年9月30日までの1年間に5,063人減少した。

全国総人口は12,588万人（総務省「人口推計」令和2年10月1日現在概算値）となり、本県人口の占める割合は0.61%である。また、本県の面積は4,190.52k㎡（国土地理院「全国都道府県市区町村別面積調」令和2年10月1日現在）であり、人口密度は1k㎡当たり182.0人である。

人口は昭和46年以降増加傾向が続いていたが、平成12年以降は減少に転じ、令和2年は前年と比べ△0.66%と、21年連続の減少となっている。

図1 総人口・人口増減率の推移（昭和40年～令和2年）



表1 人口の推移（平成元年～令和2年）

（単位：人、％）

区分	総人口	人口増減数	人口増減率	自然増減数	社会増減数	外国人数
平成元年	823,943	1,087	0.13	3,044	△ 1,957	・・・
2※	823,585	△ 358	△ 0.04	2,430	△ 1,453	5,257
3	824,581	996	0.12	2,355	△ 1,359	5,888
4	825,515	934	0.11	2,028	△ 1,094	6,588
5	827,560	2,045	0.25	1,673	372	7,379
6	830,317	2,757	0.33	2,086	671	7,848
7※	826,996	△ 3,321	△ 0.40	1,732	681	7,593
8	828,249	1,253	0.15	1,733	△ 480	7,886
9	829,344	1,095	0.13	1,346	△ 251	8,548
10	830,429	1,085	0.13	1,419	△ 334	9,091
11	831,222	793	0.10	1,135	△ 342	9,681
12※	828,944	△ 2,278	△ 0.27	1,287	276	9,861
13	828,502	△ 442	△ 0.05	1,070	△ 1,512	9,957
14	828,285	△ 217	△ 0.03	892	△ 1,109	10,389
15	827,110	△ 1,175	△ 0.14	409	△ 1,584	10,740
16	825,880	△ 1,230	△ 0.15	△ 39	△ 1,191	11,252
17※	821,592	△ 4,288	△ 0.52	△ 444	△ 1,267	10,803
18	818,975	△ 2,617	△ 0.32	△ 596	△ 2,021	10,733
19	816,198	△ 2,777	△ 0.34	△ 500	△ 2,277	10,665
20	812,479	△ 3,719	△ 0.46	△ 894	△ 2,825	10,241
21	808,589	△ 3,890	△ 0.48	△ 970	△ 2,920	9,377
22※	806,314	△ 2,275	△ 0.28	△ 1,461	△ 1,910	10,562
23	803,216	△ 3,098	△ 0.38	△ 1,885	△ 1,213	10,311
24	799,127	△ 4,089	△ 0.51	△ 1,990	△ 2,099	9,929
25	794,492	△ 4,635	△ 0.58	△ 2,332	△ 2,303	9,589
26	789,633	△ 4,859	△ 0.61	△ 2,626	△ 2,233	9,467
27※	786,740	△ 2,893	△ 0.37	△ 2,496	△ 1,773	9,448
28	782,232	△ 4,508	△ 0.57	△ 2,913	△ 1,595	9,836
29	778,329	△ 3,903	△ 0.50	△ 3,468	△ 435	10,986
30	773,731	△ 4,598	△ 0.59	△ 3,588	△ 1,010	11,988
令和元年	767,742	△ 5,989	△ 0.77	△ 3,865	△ 2,124	12,436
2	762,679	△ 5,063	△ 0.66	△ 3,866	△ 1,197	13,382

【※は国勢調査結果】

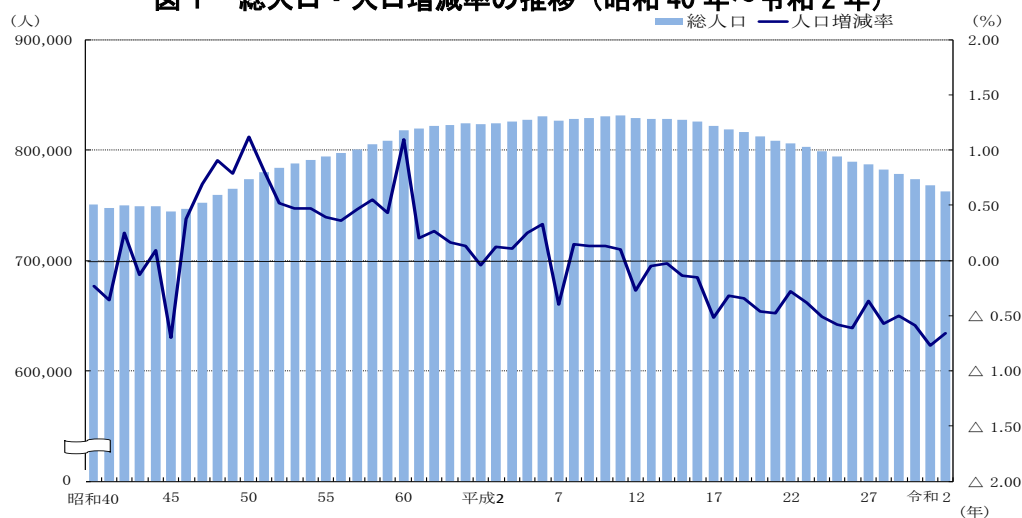
（注）※年の総人口については、国勢調査人口におきかえており、前年の推計人口に自然増減数および社会増減数を加えた数値とは一致しない。

(1) 自然動態（出生・死亡）

出生数は5,511人となり、前年と比べ60人の減少となった。第2次ベビーブーム期の昭和48年以降減少傾向が続いている。

一方、死亡数は9,377人で、前年に比べ59人減少したものの、増加傾向が続いている。この結果、自然増減数は3,866人の減少となり、平成16年以降17年連続の減少となっている。

(2) 社会動態（転入・転出）

社会動態は、昭和25年以降ほぼ一貫して減少の傾向にあり、平成13年以降社会減少が続いている。令和2年の県外転入者は13,115人、県外転出者は14,312人となっており、この結果1,197人の社会減少となった。県外転入で最も多いのは愛知県1,275人であり、次いで石川県1,133人、大阪府1,043人となっている。また、県外転出で最も多いのは石川県の1,480人であり、次いで東京都1,442人、大阪府1,375人となっている。

図2 自然増減数・社会増減数（平成元年～令和2年）



図3 人口増減率・自然増減率・社会増減率（平成元年～令和2年）



(注) 国勢調査年の人口増減率は、国勢調査人口をもとに算出しているため、自然増減率と社会増減率の合計とは一致しない。【※は国勢調査結果】

図4 出生数・死亡数・転入者数・転出者数（平成元年～令和2年）

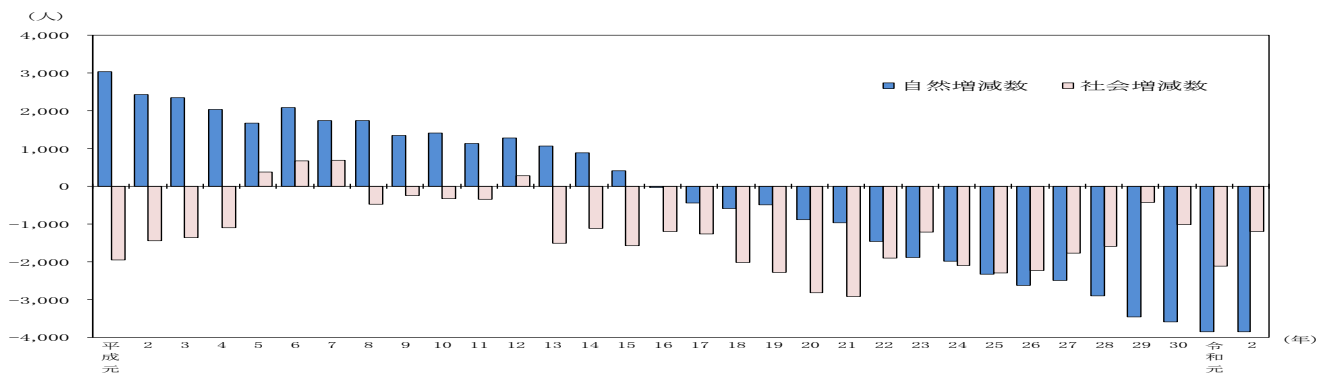
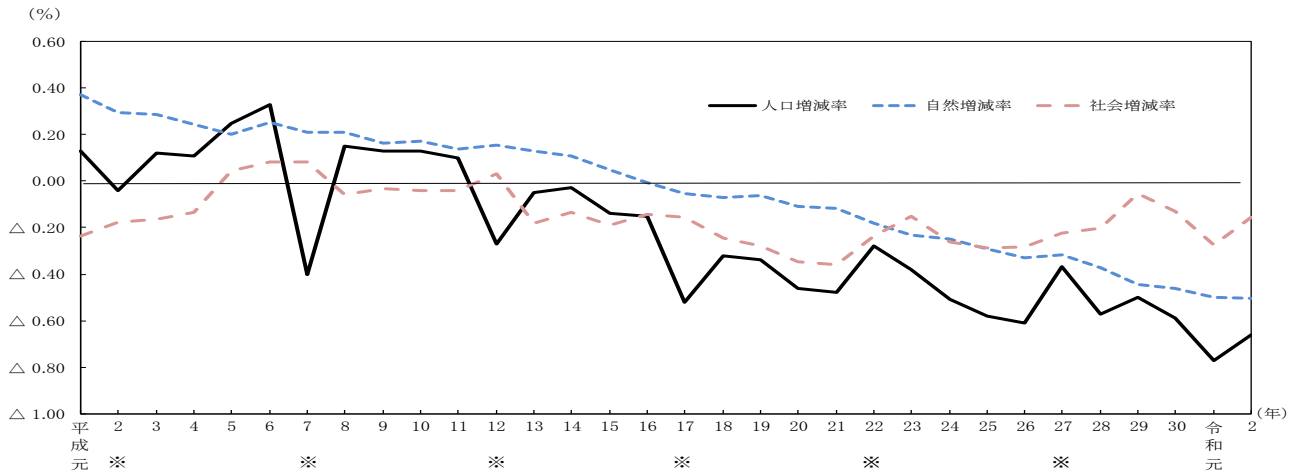

図5 総人口の推移（令和元年10月～令和2年10月）



図6 自然増減数・社会増減数（令和元年10月～令和2年9月）

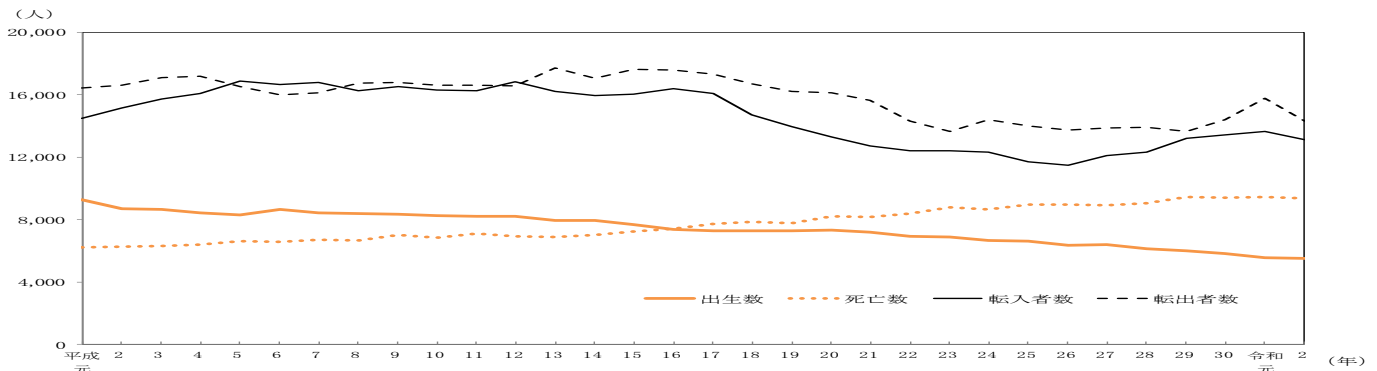

表2 月別人口・移動者数（令和元年10月～令和2年10月）

月	人口	人口増減	自然増減	出生	死亡	社会増減	県外転入	県外転出
令和元年 10月	767,742	△ 272	△ 323	486	809	51	1,091	1,040
11月	767,470	△ 303	△ 376	445	821	73	1,000	927
12月	767,167	△ 378	△ 391	438	829	13	877	864
令和2年 1月	766,789	△ 382	△ 495	483	978	113	964	851
2月	766,407	△ 341	△ 330	433	763	△ 11	1,054	1,065
3月	766,066	△ 1,990	△ 379	455	834	△ 1,611	2,438	4,049
4月	764,076	301	△ 321	468	789	622	1,893	1,271
5月	764,377	△ 225	△ 266	424	690	41	756	715
6月	764,152	△ 330	△ 244	460	704	△ 86	811	897
7月	763,822	△ 335	△ 229	479	708	△ 106	776	882
8月	763,487	△ 333	△ 267	472	739	△ 66	762	828
9月	763,154	△ 475	△ 245	468	713	△ 230	693	923
10月	762,679	-	-	-	-	-	-	-
総数		△ 5,063	△ 3,866	5,511	9,377	△ 1,197	13,115	14,312

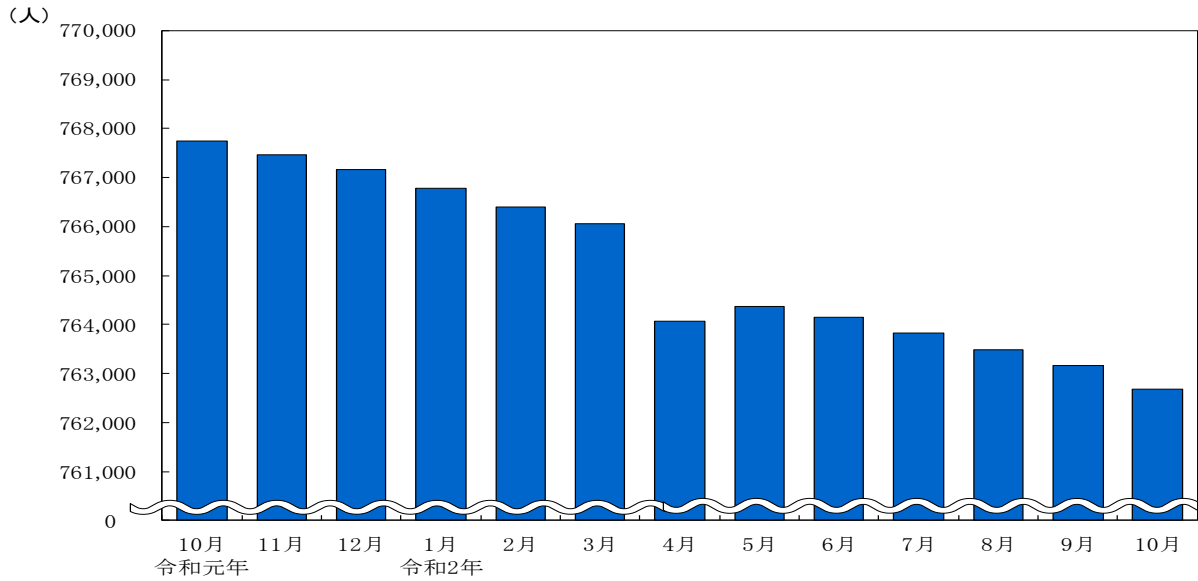
(注)「人口」は各月1日現在、「人口増減」「自然増減」「出生」「死亡」「社会増減」「県外転入」「県外転出」は各月中の数

表3 5歳階級別移動者数（令和元年10月～令和2年9月）

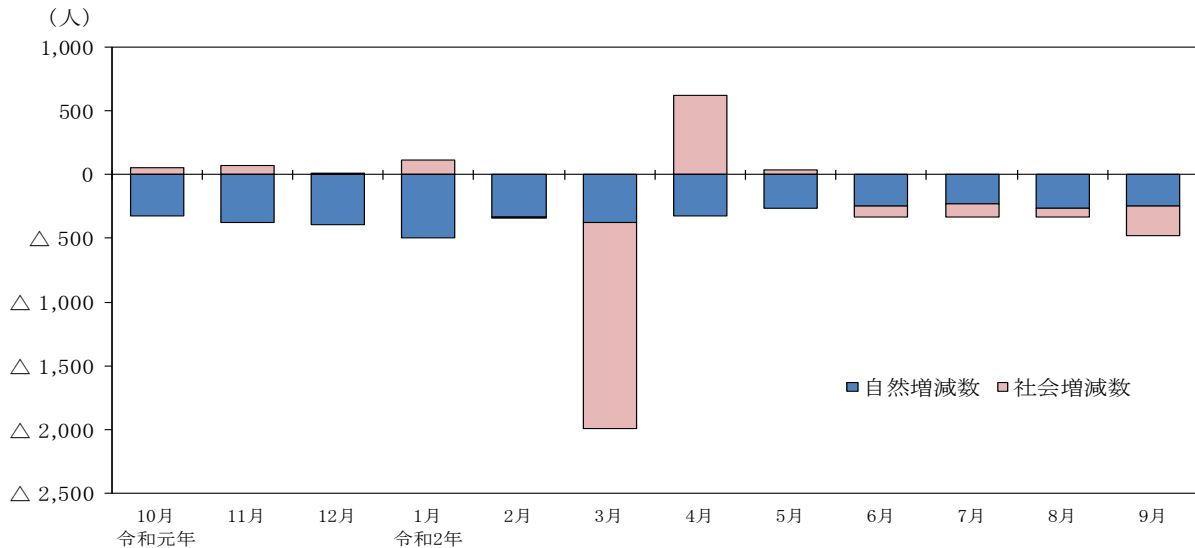
（単位：人）

歳	出生			死亡			県外転入			県外転出		
	計	男	女	計	男	女	計	男	女	計	男	女
0～4	5,511	2,805	2,706	31	16	15	613	328	285	637	334	303
5～9	—	—	—	4	2	2	292	154	138	303	160	143
10～14	—	—	—	4	3	1	161	84	77	161	77	84
15～19	—	—	—	7	4	3	742	407	335	901	514	387
20～24	—	—	—	19	12	7	2,756	1,659	1,097	3,985	2,052	1,933
25～29	—	—	—	18	12	6	2,692	1,525	1,167	2,769	1,502	1,267
30～34	—	—	—	19	16	3	1,841	1,048	793	1,737	945	792
35～39	—	—	—	23	16	7	1,115	656	459	1,056	592	464
40～44	—	—	—	33	19	14	882	550	332	732	454	278
45～49	—	—	—	82	54	28	709	450	259	621	380	241
50～54	—	—	—	94	60	34	431	299	132	443	292	151
55～59	—	—	—	143	91	52	307	205	102	331	213	118
60～64	—	—	—	219	160	59	197	135	62	186	119	67
65～69	—	—	—	424	304	120	117	83	34	129	76	53
70～74	—	—	—	724	497	227	98	54	44	93	50	43
75～79	—	—	—	930	627	303	65	36	29	72	29	43
80～84	—	—	—	1,294	739	555	42	14	28	64	22	42
85～89	—	—	—	2,010	982	1,028	29	11	18	54	16	38
90以上	—	—	—	3,299	1,003	2,296	26	5	21	38	4	34
総数	5,511	2,805	2,706	9,377	4,617	4,760	13,115	7,703	5,412	14,312	7,831	6,481

図7-1 5歳階級別県外転入者数



図7-2 5歳階級別県外転出者数



図8 県外転入前・転出先住所地内訳

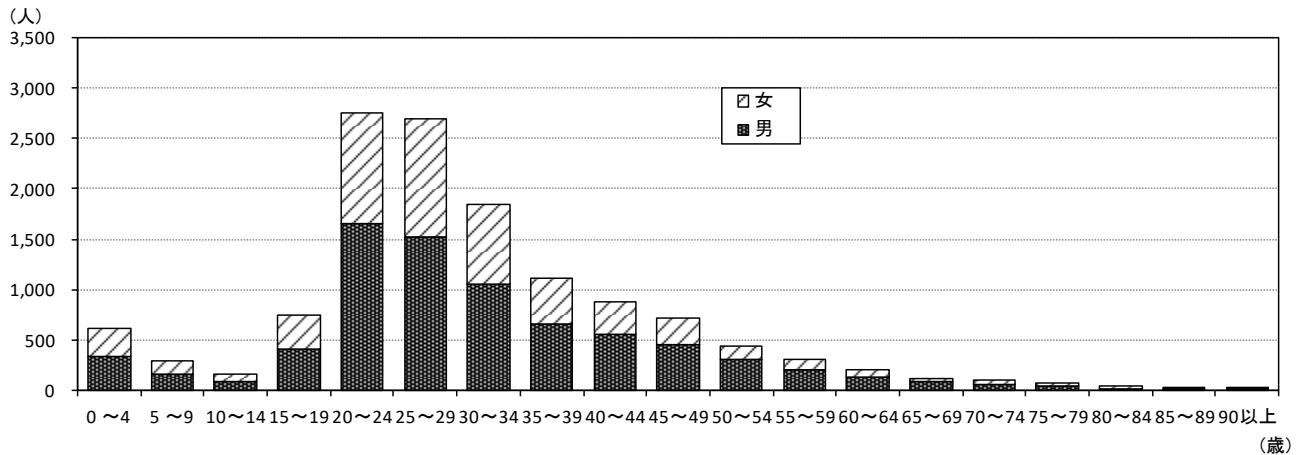

2 年齢・男女別人口

(1) 年齢（5歳階級）別人口

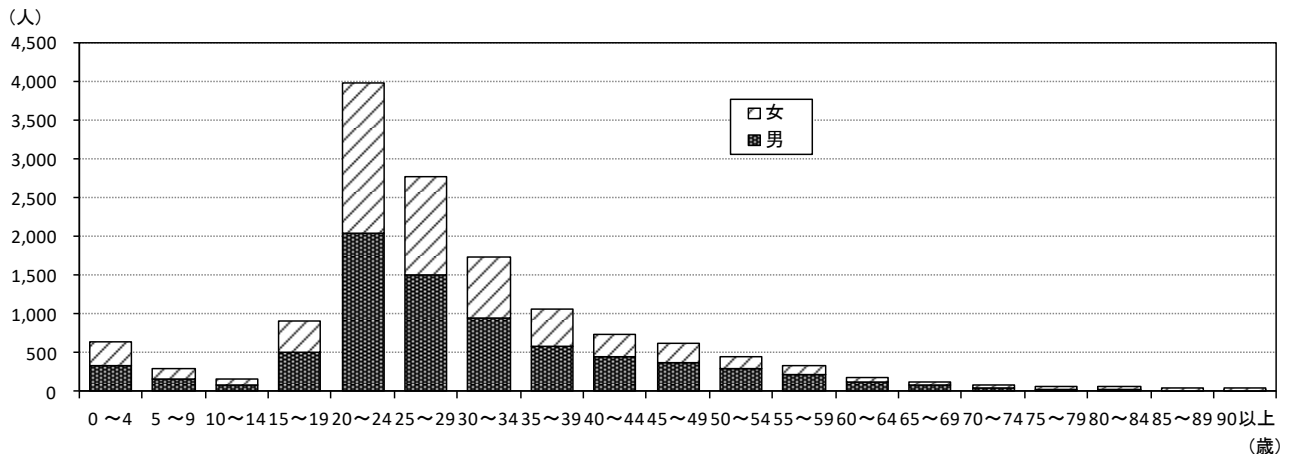
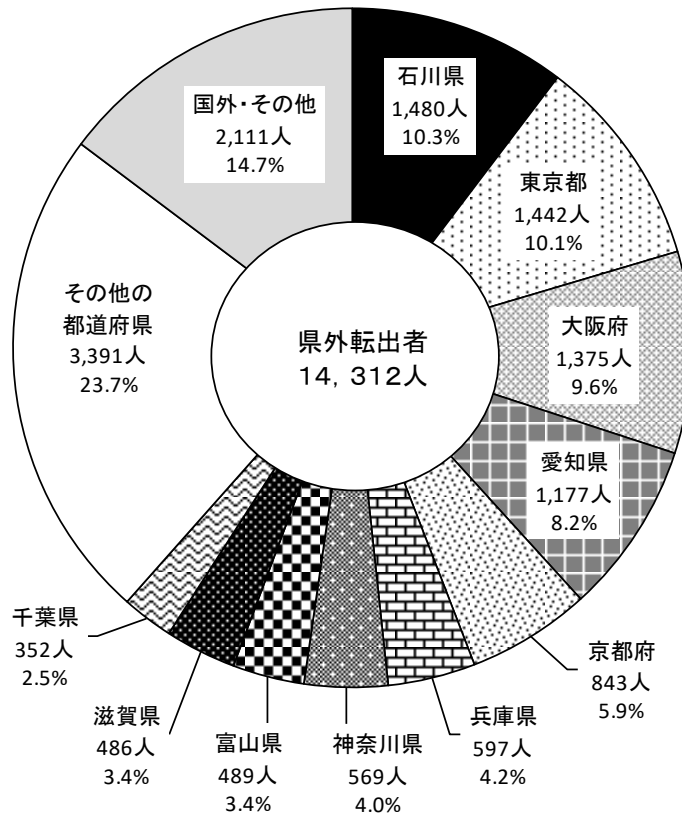
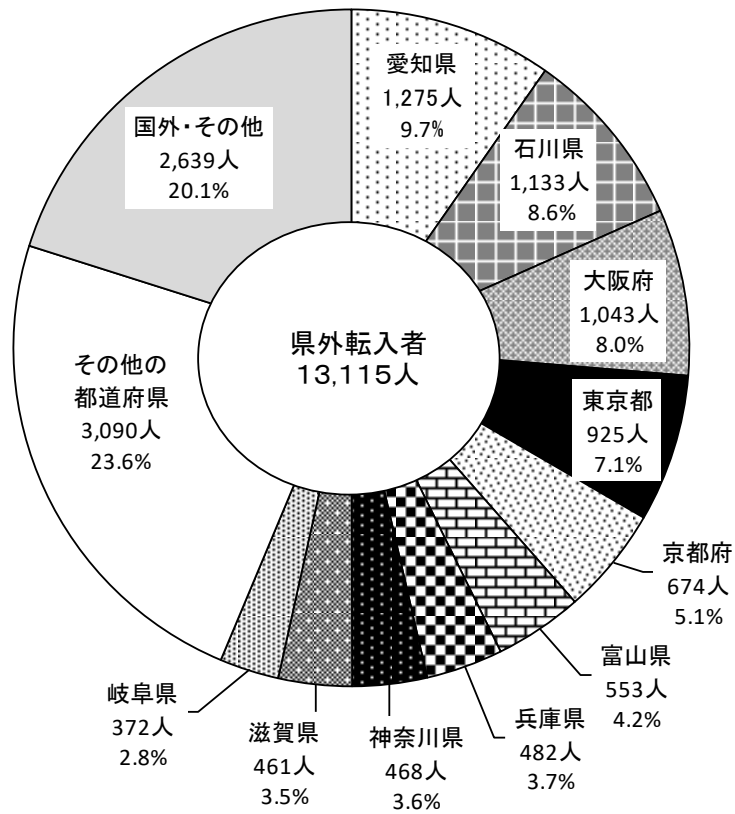
福井県の人口を年齢5歳階級別にみると、70～74歳が58,370人と最も多く、次いで45～49歳54,745人、65～69歳53,152人の順となっている。

人口ピラミッドをみると、昭和22～24年（現71～73歳）の第1次ベビーブーム期までは若年層ほど人口が多い「富士山型」をしていたが、出生数の減少に伴い「つぼ型」に変化した。その後、昭和46～49年（現46～49歳）の第2次ベビーブーム期を経て出生数が再び減少し、現在は68～73歳と44～50歳を中心とした2つの膨らみを持つ「逆ひょうたん型」となっている。

人口を男女別にみると、男性が371,196人、女性が391,483人であり、女性が男性より20,287人多く、人口性比（女性100人に対する男性の数）は94.8となっている。

表4 男女別年齢5歳階級別人口

(単位:人、%)

年齢	男女計	男	女	性比	年齢	男女計	男	女	性比
0～4	29,020	14,885	14,135	105.3	50～54	47,551	23,622	23,929	98.7
5～9	31,128	15,980	15,148	105.5	55～59	48,126	23,845	24,281	98.2
10～14	34,675	17,791	16,884	105.4	60～64	48,264	23,750	24,514	96.9
15～19	36,632	18,695	17,937	104.2	65～69	53,152	25,927	27,225	95.2
20～24	35,211	18,639	16,572	112.5	70～74	58,370	28,138	30,232	93.1
25～29	30,243	16,145	14,098	114.5	75～79	43,027	19,485	23,542	82.8
30～34	36,142	18,597	17,545	106.0	80～84	33,621	13,767	19,854	69.3
35～39	40,470	20,514	19,956	102.8	85～89	26,058	9,249	16,809	55.0
40～44	47,459	24,217	23,242	104.2	90～	18,848	4,794	14,054	34.1
45～49	54,745	27,721	27,024	102.6	合計	762,679	371,196	391,483	94.8

(注)年齢不詳 男女計9,937人、男5,435人、女4,502人を計に含む。

図9 福井県の人口ピラミッド（男女別各歳）

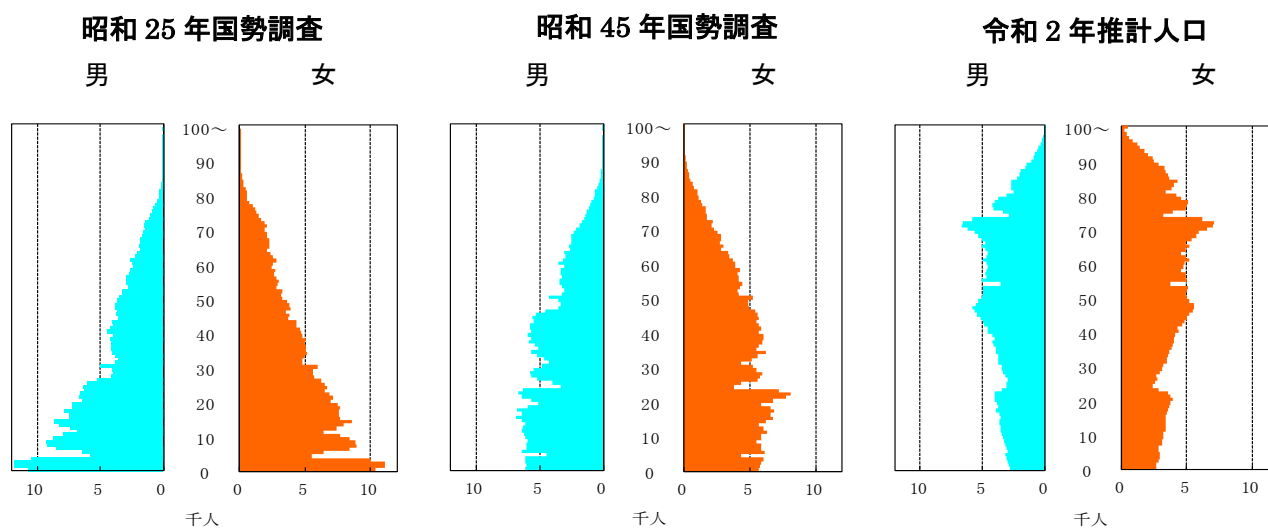

(2) 年齢（3区分）別人口

総人口を年齢3区分別にみると、令和2年の年少人口（0～14歳）は94,823人（12.6%）で、前年に比べて0.1ポイント減少、生産年齢人口（15～64歳）は424,843人（56.4%）であり、前年と比べて0.3ポイント減少した。老年人口（65歳以上）は233,076人（31.0%）であり、前年と比べて0.5ポイント増加した。

また、人口の高齢化の程度を示す指数である老年化指数（老年人口の年少人口に対する比率）は245.8となっており、平成7年に老年人口が初めて年少人口を上回って以降、毎年上昇を続けている。

図10 年齢（3区分）別人口の推移（平成元年～令和2年）



表5 年齢（3区分）別人口の推移（平成元年～令和2年）

(単位: 人、%)

区分	年齢構成別人口			構成割合			老年化指数
	0～14歳	15～64歳	65歳以上	0～14歳	15～64歳	65歳以上	
平成元年	160,475	546,131	117,337	19.5	66.3	14.2	73.1
2※	155,998	545,297	121,940	18.9	66.2	14.8	78.2
3	152,112	545,414	127,055	18.4	66.1	15.4	83.5
4	148,626	545,024	131,865	18.0	66.0	16.0	88.7
5	145,617	545,144	136,799	17.6	65.9	16.5	93.9
6	143,479	544,816	142,022	17.3	65.6	17.1	99.0
7※	140,593	539,592	146,728	17.0	65.3	17.7	104.4
8	138,624	537,615	151,927	16.7	64.9	18.3	109.6
9	136,966	535,779	156,516	16.5	64.6	18.9	114.3
10	134,951	534,162	161,233	16.3	64.3	19.4	119.5
11	132,658	533,185	165,296	16.0	64.2	19.9	124.6
12※	130,143	529,017	169,489	15.7	63.8	20.5	130.2
13	128,279	525,455	174,473	15.5	63.4	21.1	136.0
14	126,329	523,198	178,463	15.3	63.2	21.6	141.3
15	124,528	520,980	181,307	15.1	63.0	21.9	145.6
16	122,588	520,112	182,885	14.8	63.0	22.2	149.2
17※	120,745	513,858	185,501	14.7	62.7	22.6	153.6
18	119,297	509,209	188,981	14.6	62.3	23.1	158.4
19	118,031	503,513	193,166	14.5	61.8	23.7	163.7
20	116,860	497,371	196,760	14.4	61.3	24.3	168.4
21	115,447	491,666	199,988	14.3	60.9	24.8	173.2
22※	112,192	485,409	200,942	14.0	60.8	25.2	179.1
23	110,816	484,729	199,900	13.9	60.9	25.1	180.4
24	109,166	476,832	205,358	13.8	60.3	26.0	188.1
25	107,644	467,096	211,981	13.7	59.4	26.9	196.9
26	105,932	457,563	218,367	13.5	58.5	27.9	206.1
27※	102,986	451,409	222,408	13.3	58.1	28.6	216.0
28	101,322	444,857	226,116	13.1	57.6	29.3	223.2
29	99,805	439,896	228,691	13.0	57.2	29.8	229.1
30	98,058	435,182	230,554	12.8	57.0	30.2	235.1
令和元年	96,407	429,898	231,500	12.7	56.7	30.5	240.1
2	94,823	424,843	233,076	12.6	56.4	31.0	245.8

(注1) 平成元年から平成6年は、年齢不詳を年齢構成別人口に含めている。

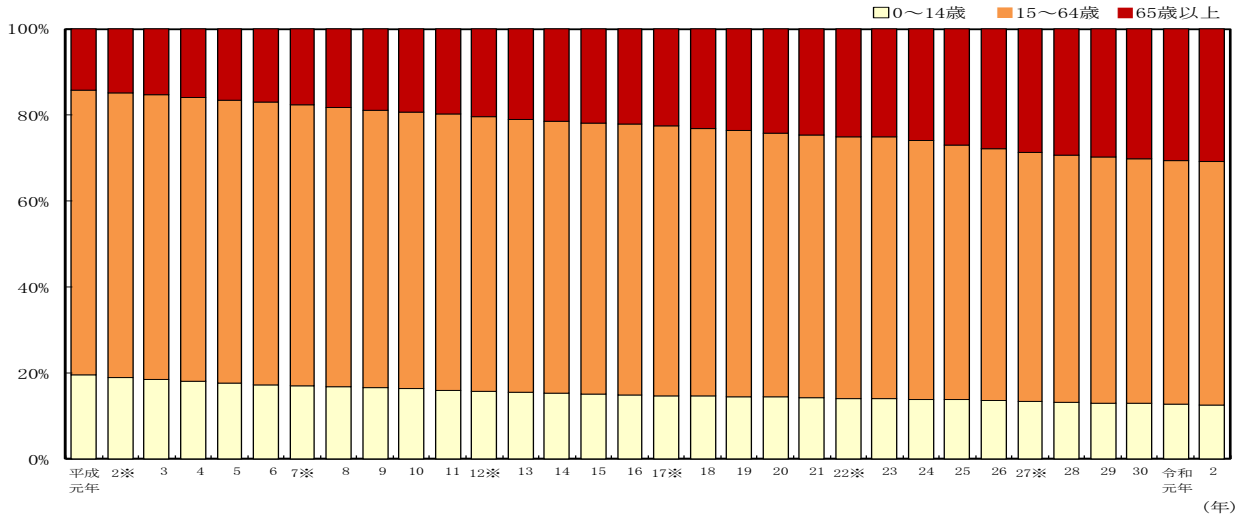
【※は国勢調査結果】

(注2) 平成7年以降の構成割合は、年齢不詳を除いて算出している。

3 世帯数 291,019 世帯（令和 2 年 10 月 1 日現在）

福井県の総世帯数は 291,019 世帯であり、前年と比べ 2,663 世帯 (0.92%) 増加した。また、1 世帯当たり人員は 2.62 人であり、前年と比べ 0.04 人の減少となり、核家族や単身世帯の増加に伴い毎年減少を続けている。

図 1 1 世帯数の推移（平成元年～令和 2 年）



表 6 世帯数の推移（平成元年～令和 2 年）

（単位：世帯、人、%）

区分	世帯数	増減数	増減率	1世帯当たり人員
平成元年	232,532	1,867	0.81	3.54
2※	234,192	1,660	0.71	3.52
3	236,662	2,470	1.05	3.48
4	238,960	2,298	0.97	3.45
5	241,865	2,905	1.22	3.42
6	244,821	2,956	1.22	3.39
7※	246,911	2,090	0.85	3.35
8	249,750	2,839	1.15	3.32
9	252,714	2,964	1.19	3.28
10	255,684	2,970	1.18	3.25
11	259,040	3,356	1.31	3.21
12※	259,612	572	0.22	3.19
13	261,845	2,233	0.86	3.16
14	264,393	2,548	0.97	3.13
15	266,603	2,210	0.84	3.10
16	268,671	2,068	0.78	3.07
17※	269,577	906	0.34	3.05
18	271,810	2,233	0.83	3.01
19	273,552	1,742	0.64	2.98
20	274,817	1,265	0.46	2.96
21	275,759	942	0.34	2.93
22※	275,599	△ 160	△ 0.06	2.93
23	277,218	1,619	0.59	2.90
24	276,183	△ 1,035	△ 0.37	2.89
25	277,510	1,327	0.48	2.86
26	279,774	2,264	0.82	2.82
27※	279,687	△ 87	△ 0.03	2.81
28	281,612	1,925	0.69	2.78
29	284,100	2,488	0.88	2.74
30	286,392	2,292	0.81	2.70
令和元年	288,356	1,964	0.69	2.66
2	291,019	2,663	0.92	2.62

【※は国勢調査結果】

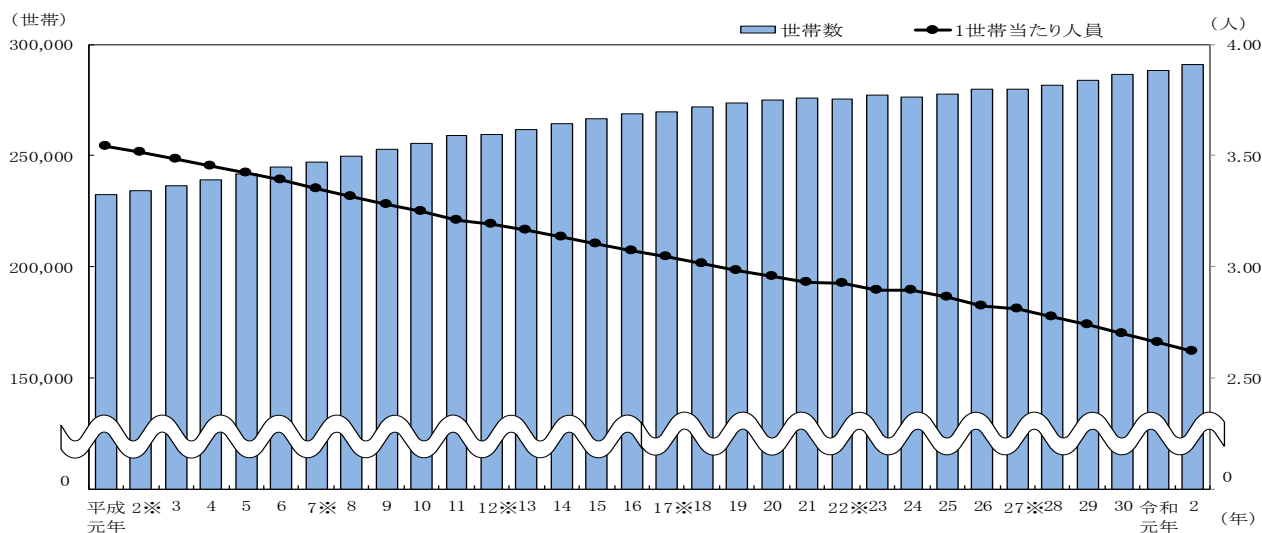
4 市町人口

人口が最も多いのは福井市の 261,117 人であり、県全体の 34.2%を占める。次いで坂井市 88,176 人、越前市 80,268 人となっている。

(1) 人口増減

人口が増加したのは鯖江市と越前市の 2 市のみであり、他の 15 市町は昨年に比べ人口が減少した。

人口増減率は、越前市が 0.47%と最も高く、次いで鯖江市 0.02%、福井市 Δ 0.54%となっている。最も減少率が高いのは池田町の Δ 2.66%であり、次いで南越前町 Δ 2.16%、大野市 Δ 2.06%となっている。

広域圏単位でみると、すべての広域圏で減少しており、最も減少率が高いのは奥越の Δ 1.90%であり、次いで嶺南 Δ 1.00%となっている

表7 地区・市町別人口および増減率

(単位:人、%)			
	人口	増減数	増減率
県計	762,679	Δ 5,063	Δ 0.66
福井地区	280,109	Δ 1,541	Δ 0.55
福井市	261,117	Δ 1,413	Δ 0.54
永平寺町	18,992	Δ 128	Δ 0.67
坂井地区	115,447	Δ 925	Δ 0.79
あわら市	27,271	Δ 306	Δ 1.11
坂井市	88,176	Δ 619	Δ 0.70
奥越地区	52,802	Δ 1,023	Δ 1.90
大野市	30,621	Δ 643	Δ 2.06
勝山市	22,181	Δ 380	Δ 1.68
丹南地区	180,872	Δ 221	Δ 0.12
鯖江市	68,548	15	0.02
越前市	80,268	379	0.47
池田町	2,302	Δ 63	Δ 2.66
南越前町	9,916	Δ 219	Δ 2.16
越前町	19,838	Δ 333	Δ 1.65
嶺南地区	133,449	Δ 1,353	Δ 1.00
敦賀市	63,939	Δ 535	Δ 0.83
小浜市	28,289	Δ 249	Δ 0.87
美浜町	9,173	Δ 57	Δ 0.62
高浜町	10,098	Δ 184	Δ 1.79
おおい町	7,988	Δ 79	Δ 0.98
若狭町	13,962	Δ 249	Δ 1.75

図12 市町別人口増減率（その1）



図 1 3 市町別人口増減率（その 2）



(2) 自然動態

自然増減率はすべての市町でマイナスとなり、最も減少率が低いのは鯖江市の△0.28%であり、次いでおおい町△0.29%、福井市△0.36%となっている。最も減少率が高いのは池田町の△1.61%であり、次いで南越前町△1.08%、大野市と勝山市が△1.04%となっている。

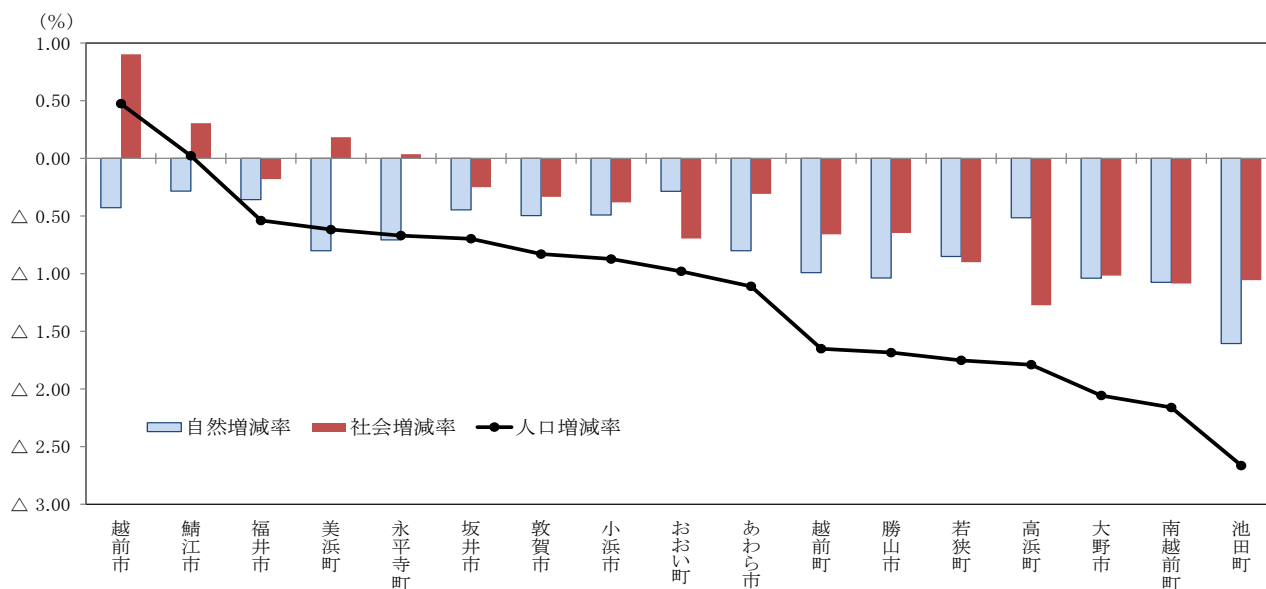
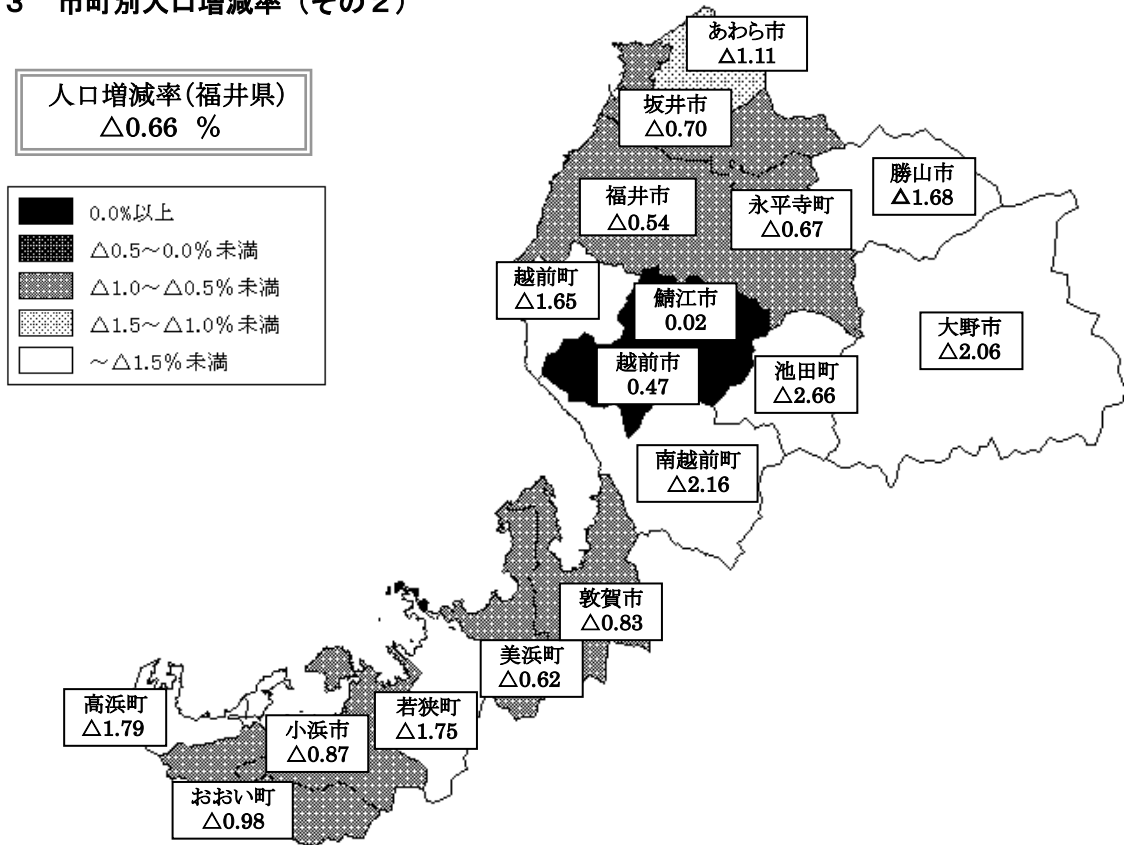
出生率は、おおい町が0.89%と最も高く、次いで小浜市が0.82%、鯖江市が0.81%となっている。最も低いのは永平寺町の0.52%であり、次いで越前町0.54%、勝山市0.58%となっている。

死亡率は、池田町が2.28%と最も高く、次いで南越前町1.71%、大野市1.63%となっている。最も低いのは鯖江市の1.09%であり、次いで坂井市1.10%、福井市1.12%となっている。

図 1 4 市町別自然増減率

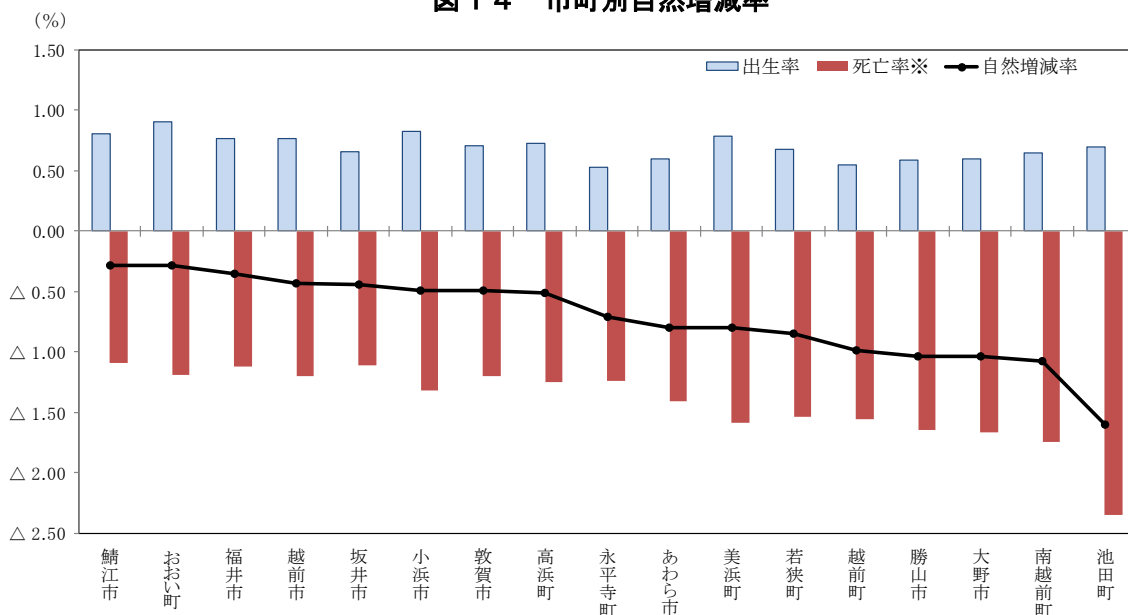

※死亡率は、人口減少の要因としてマイナスで表記した。

(3) 社会動態

社会増減率がプラス（＝転入超過）になったのは4市町であり、最も高いのは越前市が0.90%、次いで鯖江市が0.30%、美浜町0.18%となった。他の13市町はマイナス（＝転出超過）になっており、最も低いのは高浜町の△1.27%であり、次いで南越前町△1.09%、池田町△1.06%となった。

転入率は、越前市が4.58%と最も高く、次いで美浜町が3.64%、鯖江市3.05%となっている。最も低いのは勝山市の1.70%であり、次いで南越前町1.72%、若狭町1.82%となっている。

転出率は、高浜町が3.95%と最も高く、次いで越前市3.67%、おおい町3.57%となっている。最も低いのは勝山市の2.35%であり、次いで越前町2.56%、若狭町2.72%となっている。

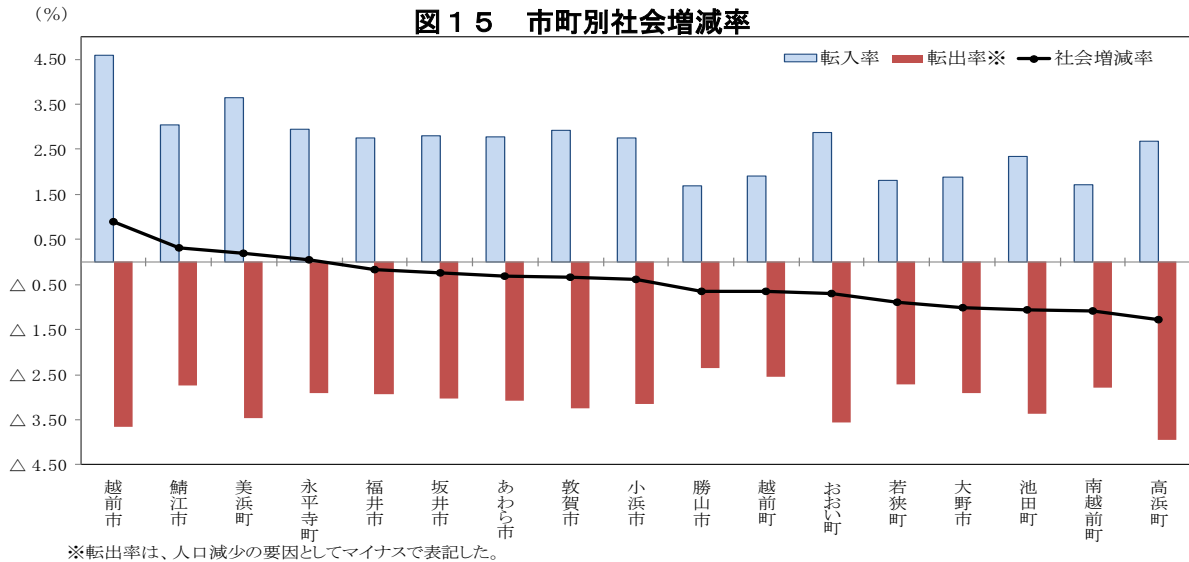

(4) 人口密度

面積1km²当たりの人口密度は、鯖江市が810.4人であり最も高く、次いで福井市486.8人、坂井市420.5人となっている。最も低いのは池田町の11.8人であり、次いで南越前町28.9人、大野市35.1人となっている。

図 16 市町別人口密度

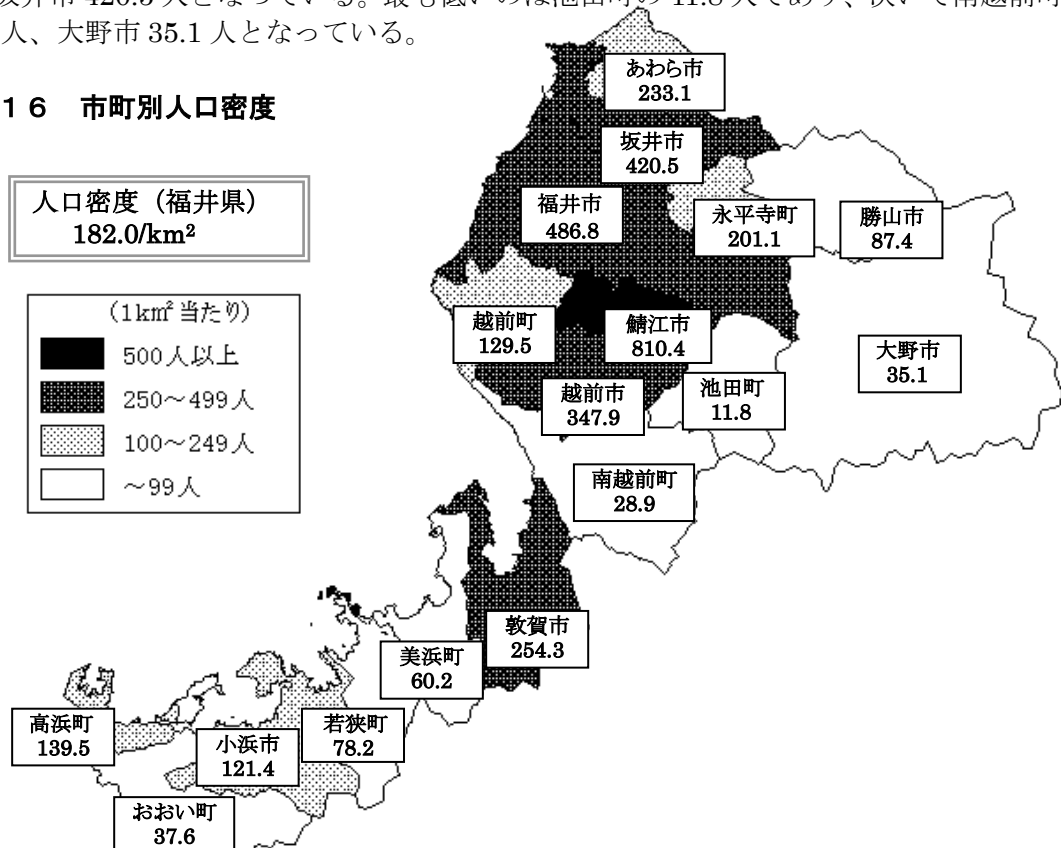

(5) 年齢（3区分）別人口

年少人口（0～14歳）の割合が最も高いのは鯖江市の14.1%であり、次いでおおい町13.8%、坂井市13.2%となっている。最も低いのは池田町の8.2%であり、次いで美浜町10.8%、大野市、勝山市、あわら市が10.9%となっている。

生産年齢人口（15～64歳）の割合が最も高いのは永平寺町の58.8%であり、次いで鯖江市58.1%、坂井市57.8%となっている。最も低いのは池田町の46.6%であり、次いで若狭町50.8%、南越前町50.9%となっている。

老年人口（65歳以上）の割合が最も高いのは池田町の45.2%であり、次いで大野市と勝山市が37.8%となっている。最も低いのは鯖江市の27.8%であり、次いで坂井市28.9%、敦賀市29.5%となっている。

老年化指数（老年人口の年少人口に対する比率）が最も高いのは池田町の550.3であり、次いで勝山市348.4、大野市345.5となっている。最も低いのは鯖江市の197.7であり、次いで坂井市218.5、敦賀市228.5となっている。

図17 市町別年齢（3区分）別人口の割合



図18 市町別老年化指数



(6) 世帯数

世帯数が最も多いのは福井市の 104,822 世帯であり、県全体の 36.0%を占めている。次いで坂井市 31,044 世帯、越前市 29,757 世帯となっている。

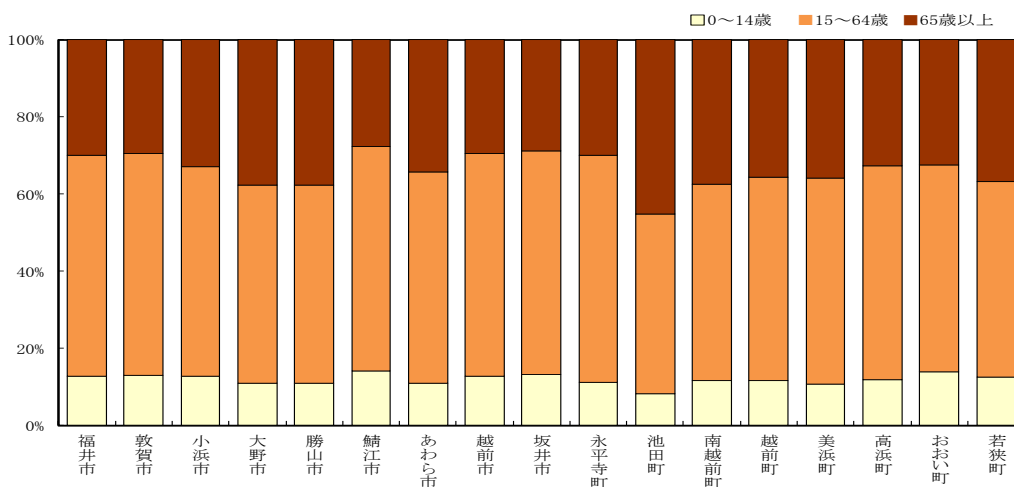
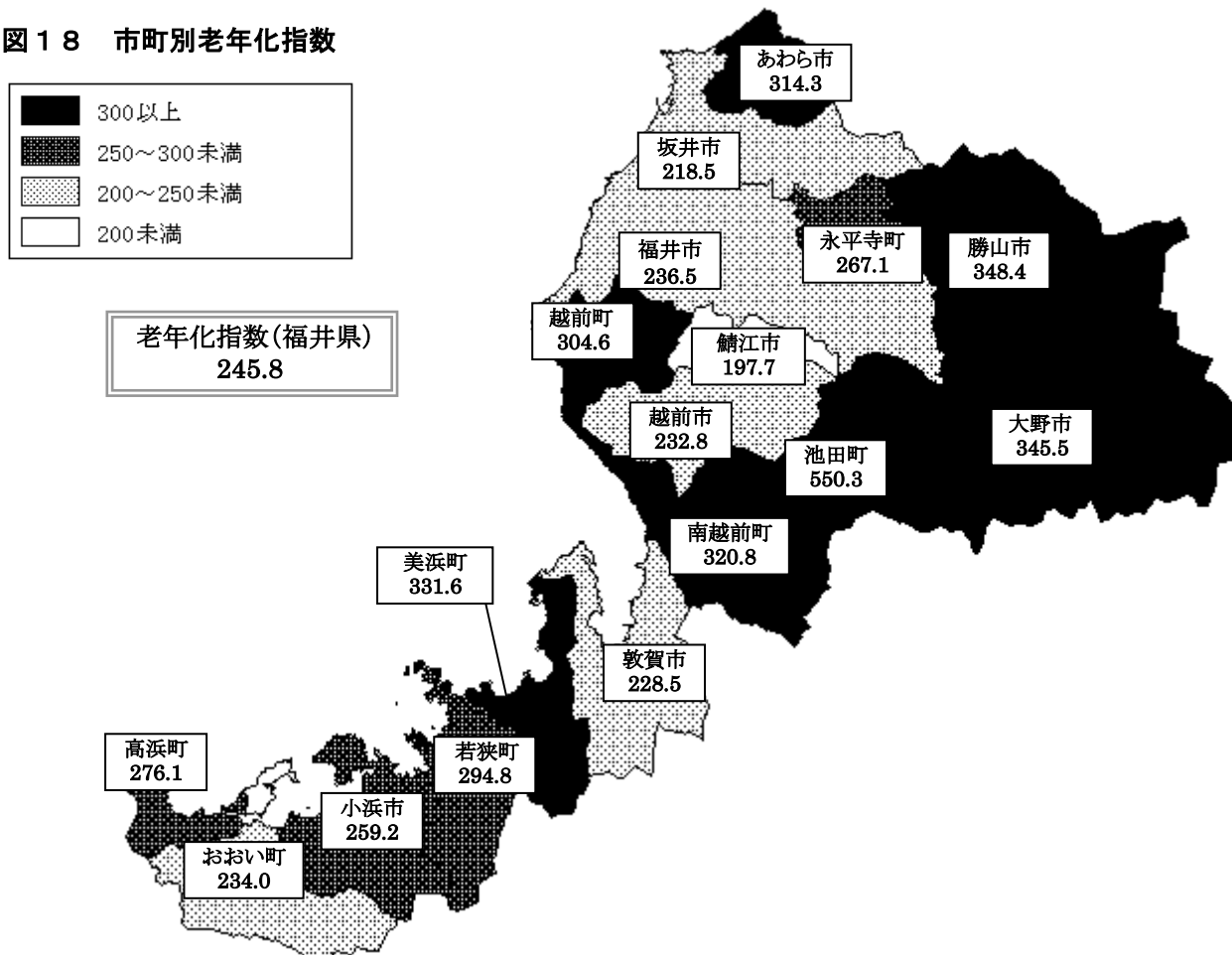
増減率は、越前市が 2.94%と最も高く、次いで鯖江市 1.55%、永平寺町 1.13%となっている。最も低いのは、池田町の△2.09%であり、次いで大野市△0.82%、南越前町△0.61%となっている。

1 世帯当たり人員が最も多いのは、越前町の 3.06 人であり、次いで南越前町 3.03 人、若狭町 2.91 人となっている。最も少ないのは、高浜町の 2.33 人であり、次いで敦賀市 2.34 人、美浜町 2.39 人となっている。

表 8 市町別世帯数

(単位:世帯、%)

	世帯数	増減数	増減率
県 計	291,019	2,663	0.92
福 井 市	104,822	868	0.83
敦 賀 市	27,297	218	0.81
小 浜 市	11,481	31	0.27
大 野 市	10,703	△ 89	△ 0.82
勝 山 市	7,615	△ 15	△ 0.20
鯖 江 市	24,080	367	1.55
あ わ ら 市	9,909	43	0.44
越 前 市	29,757	851	2.94
坂 井 市	31,044	302	0.98
永 平 寺 町	7,486	84	1.13
池 田 町	843	△ 18	△ 2.09
南 越 前 町	3,270	△ 20	△ 0.61
越 前 町	6,483	1	0.02
美 浜 町	3,845	17	0.44
高 浜 町	4,335	7	0.16
お お い 町	3,257	△ 2	△ 0.06
若 狭 町	4,792	18	0.38

図 19 市町別 1 世帯当たり人員

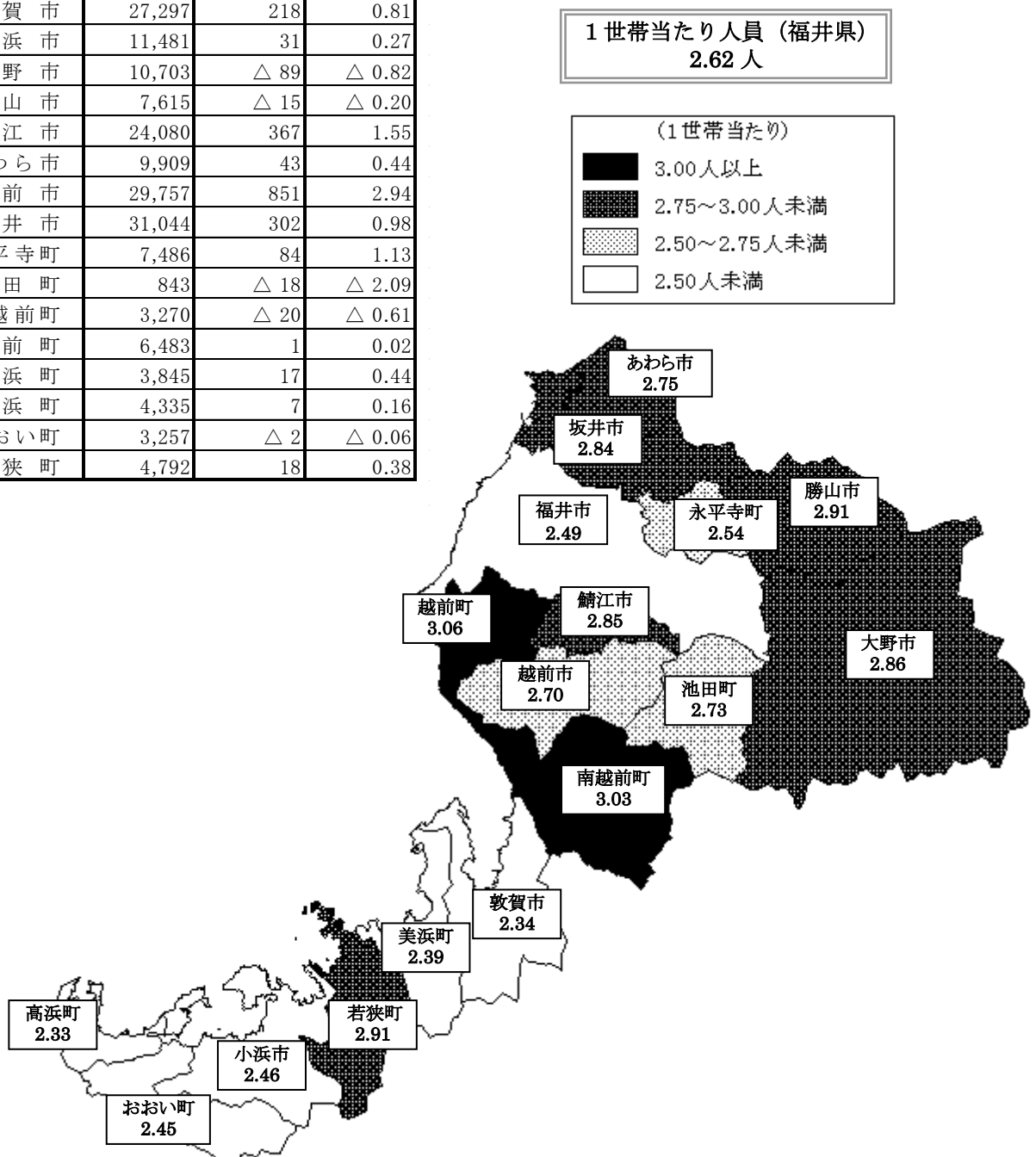

統計表

表1 市町別人口および世帯数

令和2年10月1日現在
(単位：人、世帯、%)

市町名	人 口			世帯数	性 比 女 100	うち外国人数		
	総 数	男	女			総 数	男	女
県 計	762,679	371,196	391,483	291,019	94.8	13,382	6,091	7,291
福 井 市	261,117	126,962	134,155	104,822	94.6	3,483	1,491	1,992
敦 賀 市	63,939	31,594	32,345	27,297	97.7	828	353	475
小 浜 市	28,289	13,970	14,319	11,481	97.6	288	112	176
大 野 市	30,621	14,563	16,058	10,703	90.7	451	152	299
勝 山 市	22,181	10,550	11,631	7,615	90.7	276	53	223
鯖 江 市	68,548	33,334	35,214	24,080	94.7	836	396	440
あ わ ら 市	27,271	12,926	14,345	9,909	90.1	450	197	253
越 前 市	80,268	39,485	40,783	29,757	96.8	4,455	2,251	2,204
坂 井 市	88,176	42,551	45,625	31,044	93.3	1,445	727	718
永 平 寺 町	18,992	9,226	9,766	7,486	94.5	258	107	151
池 田 町	2,302	1,094	1,208	843	90.6	15	13	2
南 越 前 町	9,916	4,776	5,140	3,270	92.9	64	23	41
越 前 町	19,838	9,575	10,263	6,483	93.3	159	96	63
美 浜 町	9,173	4,649	4,524	3,845	102.8	72	18	54
高 浜 町	10,098	5,198	4,900	4,335	106.1	154	47	107
お お い 町	7,988	4,061	3,927	3,257	103.4	73	11	62
若 狭 町	13,962	6,682	7,280	4,792	91.8	75	44	31

表2 人口の推移

	人 口			増 減 数			増 減 率			人口密度 (人/Km ²)	外国人数 (左記人口総 数の内数)
	総 数	男	女	総 数	男	女	総 数	男	女		
※昭和55年	794,354	384,269	410,085	3,066	1,416	1,650	0.39	0.37	0.40	189	……
56	797,231	385,630	411,601	2,877	1,361	1,516	0.36	0.35	0.37	190	……
57	800,911	387,441	413,470	3,680	1,811	1,869	0.46	0.47	0.45	191	……
58	805,277	389,489	415,788	4,366	2,048	2,318	0.55	0.53	0.56	192	……
59	808,774	391,156	417,618	3,497	1,667	1,830	0.43	0.43	0.44	192	……
※60	817,633	397,115	420,518	8,859	5,959	2,900	1.10	1.52	0.69	195	……
61	819,281	397,878	421,403	1,648	763	885	0.20	0.19	0.21	195	……
62	821,521	398,824	422,697	2,240	946	1,294	0.27	0.24	0.31	196	……
63	822,856	399,192	423,664	1,335	368	967	0.16	0.09	0.23	196	……
平成元年	823,943	399,542	424,401	1,087	350	737	0.13	0.09	0.17	197	……
※2	823,585	400,391	423,194	△ 358	849	△ 1,207	△ 0.04	0.21	△ 0.28	197	5,257
3	824,581	400,707	423,874	996	316	680	0.12	0.08	0.16	197	5,888
4	825,515	401,214	424,301	934	507	427	0.11	0.13	0.10	197	6,588
5	827,560	402,274	425,286	2,045	1,060	985	0.25	0.26	0.23	198	7,379
6	830,317	403,808	426,509	2,757	1,534	1,223	0.33	0.38	0.29	198	7,848
※7	826,996	401,860	425,136	△ 3,321	△ 1,948	△ 1,373	△ 0.40	△ 0.48	△ 0.32	197	7,593
8	828,249	402,582	425,667	1,253	722	531	0.15	0.18	0.12	198	7,886
9	829,344	403,074	426,270	1,095	492	603	0.13	0.12	0.14	198	8,548
10	830,429	403,525	426,904	1,085	451	634	0.13	0.11	0.15	198	9,091
11	831,222	403,734	427,488	793	209	584	0.10	0.05	0.14	198	9,681
※12	828,944	402,367	426,577	△ 2,278	△ 1,367	△ 911	△ 0.27	△ 0.34	△ 0.21	198	9,861
13	828,502	401,727	426,775	△ 442	△ 640	198	△ 0.05	△ 0.16	0.05	198	9,957
14	828,285	401,389	426,896	△ 217	△ 338	121	△ 0.03	△ 0.08	0.03	198	10,389
15	827,110	400,809	426,301	△ 1,175	△ 580	△ 595	△ 0.14	△ 0.14	△ 0.14	197	10,740
16	825,880	399,811	426,069	△ 1,230	△ 998	△ 232	△ 0.15	△ 0.25	△ 0.05	197	11,252
※17	821,592	397,271	424,321	△ 4,288	△ 2,540	△ 1,748	△ 0.52	△ 0.64	△ 0.41	196	10,803
18	818,975	396,245	422,730	△ 2,617	△ 1,026	△ 1,591	△ 0.32	△ 0.26	△ 0.37	195	10,733
19	816,198	394,832	421,366	△ 2,777	△ 1,413	△ 1,364	△ 0.34	△ 0.36	△ 0.32	195	10,665
20	812,479	393,088	419,391	△ 3,719	△ 1,744	△ 1,975	△ 0.46	△ 0.44	△ 0.47	194	10,241
21	808,589	391,116	417,473	△ 3,890	△ 1,972	△ 1,918	△ 0.48	△ 0.50	△ 0.46	193	9,377
※22	806,314	389,712	416,602	△ 2,275	△ 1,404	△ 871	△ 0.28	△ 0.36	△ 0.21	192	10,562
23	803,216	388,400	414,816	△ 3,098	△ 1,312	△ 1,786	△ 0.38	△ 0.34	△ 0.43	192	10,311
24	799,127	386,543	412,584	△ 4,089	△ 1,857	△ 2,232	△ 0.51	△ 0.48	△ 0.54	191	9,929
25	794,492	384,329	410,163	△ 4,635	△ 2,214	△ 2,421	△ 0.58	△ 0.57	△ 0.59	190	9,589
26	789,633	382,056	407,577	△ 4,859	△ 2,273	△ 2,586	△ 0.61	△ 0.59	△ 0.63	188	9,467
※27	786,740	381,474	405,266	△ 2,893	△ 582	△ 2,311	△ 0.37	△ 0.15	△ 0.57	188	9,448
28	782,232	379,430	402,802	△ 4,508	△ 2,044	△ 2,464	△ 0.57	△ 0.54	△ 0.61	187	9,836
29	778,329	377,757	400,572	△ 3,903	△ 1,673	△ 2,230	△ 0.50	△ 0.44	△ 0.55	186	10,986
30	773,731	375,790	397,941	△ 4,598	△ 1,967	△ 2,631	△ 0.59	△ 0.52	△ 0.66	185	11,988
令和元年	767,742	373,136	394,606	△ 5,989	△ 2,654	△ 3,335	△ 0.77	△ 0.71	△ 0.84	183	12,436
2	762,679	371,196	391,483	△ 5,063	△ 1,940	△ 3,123	△ 0.66	△ 0.52	△ 0.79	182	13,382

【※は国勢調査結果】

表3 自然動態の推移

(単位：人、%)

	出生数			出生率	死亡数			死亡率	自然増減数			自然増減率
	総数	男	女		総数	男	女		総数	男	女	
※昭和55年	10,971	5,619	5,352	1.39	5,792	3,062	2,730	0.73	5,179	2,557	2,622	0.65
56	10,199	5,224	4,975	1.28	5,890	3,013	2,877	0.74	4,309	2,211	2,098	0.54
57	10,098	5,120	4,978	1.27	5,611	2,968	2,643	0.70	4,487	2,152	2,335	0.56
58	10,399	5,325	5,074	1.30	5,745	3,074	2,671	0.72	4,654	2,251	2,403	0.58
59	10,345	5,311	5,034	1.28	5,854	3,069	2,785	0.73	4,491	2,242	2,249	0.56
※60	11,103	5,709	5,394	1.37	6,354	3,311	3,043	0.79	4,749	2,398	2,351	0.59
61	9,739	5,061	4,678	1.19	5,876	3,140	2,736	0.72	3,863	1,921	1,942	0.47
62	9,753	4,946	4,807	1.19	5,687	3,000	2,687	0.69	4,066	1,946	2,120	0.50
63	9,215	4,727	4,488	1.12	6,122	3,247	2,875	0.75	3,093	1,480	1,613	0.38
平成元年	9,246	4,767	4,479	1.12	6,202	3,265	2,937	0.75	3,044	1,502	1,542	0.37
※2	8,675	4,402	4,273	1.05	6,245	3,204	3,041	0.76	2,430	1,198	1,232	0.29
3	8,644	4,442	4,202	1.05	6,289	3,306	2,983	0.76	2,355	1,136	1,219	0.29
4	8,422	4,440	3,982	1.02	6,394	3,458	2,936	0.78	2,028	982	1,046	0.25
5	8,305	4,293	4,012	1.01	6,632	3,533	3,099	0.80	1,673	760	913	0.20
6	8,639	4,421	4,218	1.04	6,553	3,431	3,122	0.79	2,086	990	1,096	0.25
※7	8,441	4,422	4,019	1.02	6,709	3,511	3,198	0.81	1,732	911	821	0.21
8	8,404	4,346	4,058	1.02	6,671	3,453	3,218	0.81	1,733	893	840	0.21
9	8,347	4,233	4,114	1.01	7,001	3,606	3,395	0.85	1,346	627	719	0.16
10	8,245	4,227	4,018	0.99	6,826	3,645	3,181	0.82	1,419	582	837	0.17
11	8,226	4,177	4,049	0.99	7,091	3,794	3,297	0.85	1,135	383	752	0.14
※12	8,203	4,159	4,044	0.99	6,916	3,683	3,233	0.83	1,287	476	811	0.15
13	7,944	4,058	3,886	0.96	6,874	3,636	3,238	0.83	1,070	422	648	0.13
14	7,922	4,009	3,913	0.96	7,030	3,674	3,356	0.85	892	335	557	0.11
15	7,660	4,005	3,655	0.92	7,251	3,760	3,491	0.88	409	245	164	0.05
16	7,372	3,770	3,602	0.89	7,411	3,913	3,498	0.90	△ 39	△ 143	104	△ 0.00
※17	7,287	3,746	3,541	0.88	7,731	4,039	3,692	0.94	△ 444	△ 293	△ 151	△ 0.05
18	7,266	3,746	3,520	0.88	7,862	4,082	3,780	0.96	△ 596	△ 336	△ 260	△ 0.07
19	7,265	3,733	3,532	0.89	7,765	4,014	3,751	0.95	△ 500	△ 281	△ 219	△ 0.06
20	7,316	3,768	3,548	0.90	8,210	4,167	4,043	1.01	△ 894	△ 399	△ 495	△ 0.11
21	7,202	3,688	3,514	0.89	8,172	4,130	4,042	1.01	△ 970	△ 442	△ 528	△ 0.12
※22	6,938	3,575	3,363	0.86	8,399	4,310	4,089	1.04	△ 1,461	△ 735	△ 726	△ 0.18
23	6,895	3,571	3,324	0.86	8,780	4,414	4,366	1.09	△ 1,885	△ 843	△ 1,042	△ 0.23
24	6,657	3,421	3,236	0.83	8,647	4,351	4,296	1.08	△ 1,990	△ 930	△ 1,060	△ 0.25
25	6,611	3,353	3,258	0.83	8,943	4,550	4,393	1.12	△ 2,332	△ 1,197	△ 1,135	△ 0.29
26	6,350	3,272	3,078	0.80	8,976	4,508	4,468	1.13	△ 2,626	△ 1,236	△ 1,390	△ 0.33
※27	6,415	3,317	3,098	0.81	8,911	4,432	4,479	1.13	△ 2,496	△ 1,115	△ 1,381	△ 0.32
28	6,125	3,160	2,965	0.78	9,038	4,523	4,515	1.15	△ 2,913	△ 1,363	△ 1,550	△ 0.37
29	5,978	3,067	2,911	0.76	9,446	4,740	4,706	1.21	△ 3,468	△ 1,673	△ 1,795	△ 0.44
30	5,823	2,971	2,852	0.75	9,411	4,668	4,743	1.21	△ 3,588	△ 1,697	△ 1,891	△ 0.46
令和元年	5,571	2,895	2,676	0.72	9,436	4,757	4,679	1.22	△ 3,865	△ 1,862	△ 2,003	△ 0.50
2	5,511	2,805	2,706	0.72	9,377	4,617	4,760	1.22	△ 3,866	△ 1,812	△ 2,054	△ 0.50

【※は国勢調査結果】

表4 社会動態の推移

(単位：人、%)

	県外移動				県内移動数
	転入者数	転出者数	社会増減数	社会増減率	
※昭和55年	15,496	16,740	△ 1,244	△ 0.16	12,815
56	14,414	16,846	△ 2,432	△ 0.31	12,899
57	15,798	16,605	△ 807	△ 0.10	11,923
58	16,273	16,561	△ 288	△ 0.04	11,667
59	15,088	16,082	△ 994	△ 0.12	11,205
※60	16,058	16,968	△ 910	△ 0.11	12,062
61	14,350	16,565	△ 2,215	△ 0.27	10,730
62	14,521	16,347	△ 1,826	△ 0.22	10,928
63	14,308	16,066	△ 1,758	△ 0.21	10,811
平成元年	14,476	16,433	△ 1,957	△ 0.24	11,059
※2	15,149	16,602	△ 1,453	△ 0.18	11,192
3	15,727	17,086	△ 1,359	△ 0.17	10,678
4	16,085	17,179	△ 1,094	△ 0.13	10,782
5	16,867	16,495	372	0.05	11,535
6	16,644	15,973	671	0.08	11,927
※7	16,791	16,110	681	0.08	12,517
8	16,257	16,737	△ 480	△ 0.06	12,578
9	16,528	16,779	△ 251	△ 0.03	13,094
10	16,289	16,623	△ 334	△ 0.04	12,463
11	16,246	16,588	△ 342	△ 0.04	12,021
※12	16,837	16,561	276	0.03	12,531
13	16,209	17,721	△ 1,512	△ 0.18	12,173
14	15,954	17,063	△ 1,109	△ 0.13	12,112
15	16,034	17,618	△ 1,584	△ 0.19	11,843
16	16,380	17,571	△ 1,191	△ 0.14	11,423
※17	16,060	17,327	△ 1,267	△ 0.15	11,202
18	14,691	16,712	△ 2,021	△ 0.25	10,383
19	13,938	16,215	△ 2,277	△ 0.28	10,091
20	13,271	16,096	△ 2,825	△ 0.35	10,080
21	12,726	15,646	△ 2,920	△ 0.36	10,030
※22	12,403	14,313	△ 1,910	△ 0.24	9,177
23	12,415	13,628	△ 1,213	△ 0.15	9,061
24	12,309	14,408	△ 2,099	△ 0.26	8,953
25	11,691	13,994	△ 2,303	△ 0.29	9,322
26	11,492	13,725	△ 2,233	△ 0.28	9,017
※27	12,110	13,883	△ 1,773	△ 0.22	9,076
28	12,298	13,893	△ 1,595	△ 0.20	8,767
29	13,192	13,627	△ 435	△ 0.06	8,699
30	13,406	14,416	△ 1,010	△ 0.13	8,954
令和元年	13,636	15,760	△ 2,124	△ 0.27	9,241
2	13,115	14,312	△ 1,197	△ 0.16	8,999

【※は国勢調査結果】

表5 市町別自然動態・社会動態数（総数）

（単位：人）

	令和元年	人 口 動 態										年間増減	令和2年
	10月1日	自 然 動 態			社 会 動 態								10月1日
	現在人口	出 生	死 亡	増 減	県内転入	県外転入	転入計	県内転出	県外転出	転出計	増 減		現在人口
県 計	767,742	5,511	9,377	△ 3,866	8,999	13,115	22,114	8,999	14,312	23,311	△ 1,197	△ 5,063	762,679
福 井 市	262,530	1,999	2,939	△ 940	2,755	4,458	7,213	2,360	5,326	7,686	△ 473	△ 1,413	261,117
敦 賀 市	64,474	449	769	△ 320	580	1,293	1,873	593	1,495	2,088	△ 215	△ 535	63,939
小 浜 市	28,538	233	373	△ 140	339	450	789	334	564	898	△ 109	△ 249	28,289
大 野 市	31,264	184	509	△ 325	199	391	590	460	448	908	△ 318	△ 643	30,621
勝 山 市	22,561	131	365	△ 234	218	166	384	272	258	530	△ 146	△ 380	22,181
鯖 江 市	68,533	555	749	△ 194	1,181	907	2,088	926	953	1,879	209	15	68,548
あ わ ら 市	27,577	164	385	△ 221	387	378	765	417	433	850	△ 85	△ 306	27,271
越 前 市	79,889	618	960	△ 342	915	2,740	3,655	1,006	1,928	2,934	721	379	80,268
坂 井 市	88,795	579	976	△ 397	1,222	1,256	2,478	1,203	1,497	2,700	△ 222	△ 619	88,176
永 平 寺 町	19,120	100	235	△ 135	329	235	564	270	287	557	7	△ 128	18,992
池 田 町	2,365	16	54	△ 38	34	21	55	57	23	80	△ 25	△ 63	2,302
南 越 前 町	10,135	64	173	△ 109	105	69	174	182	102	284	△ 110	△ 219	9,916
越 前 町	20,171	108	308	△ 200	248	136	384	334	183	517	△ 133	△ 333	19,838
美 浜 町	9,230	72	146	△ 74	177	159	336	143	176	319	17	△ 57	9,173
高 浜 町	10,282	73	126	△ 53	74	201	275	129	277	406	△ 131	△ 184	10,098
お お い 町	8,067	72	95	△ 23	103	129	232	122	166	288	△ 56	△ 79	7,988
若 狭 町	14,211	94	215	△ 121	133	126	259	191	196	387	△ 128	△ 249	13,962

表5 市町別自然動態・社会動態数（男）

（単位：人）

	令和元年	人 口 動 態										年間増減	令和2年
	10月1日	自 然 動 態			社 会 動 態								10月1日
	現在人口	出 生	死 亡	増 減	県内転入	県外転入	転入計	県内転出	県外転出	転出計	増 減		現在人口
県 計	373,136	2,805	4,617	△ 1,812	4,524	7,703	12,227	4,524	7,831	12,355	△ 128	△ 1,940	371,196
福 井 市	127,531	1,052	1,481	△ 429	1,347	2,611	3,958	1,194	2,904	4,098	△ 140	△ 569	126,962
敦 賀 市	31,827	213	406	△ 193	346	832	1,178	348	870	1,218	△ 40	△ 233	31,594
小 浜 市	14,077	124	185	△ 61	187	270	457	188	315	503	△ 46	△ 107	13,970
大 野 市	14,842	85	231	△ 146	93	197	290	199	224	423	△ 133	△ 279	14,563
勝 山 市	10,712	62	171	△ 109	101	89	190	124	119	243	△ 53	△ 162	10,550
鯖 江 市	33,261	294	393	△ 99	599	533	1,132	448	512	960	172	73	33,334
あ わ ら 市	13,033	77	185	△ 108	208	211	419	193	225	418	1	△ 107	12,926
越 前 市	39,216	333	484	△ 151	454	1,573	2,027	519	1,088	1,607	420	269	39,485
坂 井 市	42,809	273	459	△ 186	583	778	1,361	596	837	1,433	△ 72	△ 258	42,551
永 平 寺 町	9,288	43	102	△ 59	152	132	284	131	156	287	△ 3	△ 62	9,226
池 田 町	1,119	8	21	△ 13	15	11	26	24	14	38	△ 12	△ 25	1,094
南 越 前 町	4,878	34	78	△ 44	51	35	86	92	52	144	△ 58	△ 102	4,776
越 前 町	9,732	54	160	△ 106	128	72	200	155	96	251	△ 51	△ 157	9,575
美 浜 町	4,662	38	66	△ 28	91	87	178	72	91	163	15	△ 13	4,649
高 浜 町	5,272	34	52	△ 18	40	126	166	77	145	222	△ 56	△ 74	5,198
お お い 町	4,088	34	41	△ 7	56	68	124	63	81	144	△ 20	△ 27	4,061
若 狭 町	6,789	47	102	△ 55	73	78	151	101	102	203	△ 52	△ 107	6,682

表5 市町別自然動態・社会動態数（女）

（単位：人）

	令和元年	人 口 動 態										年間増減	令和2年
	10月1日	自 然 動 態			社 会 動 態								10月1日
	現在人口	出 生	死 亡	増 減	県内転入	県外転入	転入計	県内転出	県外転出	転出計	増 減		現在人口
県 計	394,606	2,706	4,760	△ 2,054	4,475	5,412	9,887	4,475	6,481	10,956	△ 1,069	△ 3,123	391,483
福 井 市	134,999	947	1,458	△ 511	1,408	1,847	3,255	1,166	2,422	3,588	△ 333	△ 844	134,155
敦 賀 市	32,647	236	363	△ 127	234	461	695	245	625	870	△ 175	△ 302	32,345
小 浜 市	14,461	109	188	△ 79	152	180	332	146	249	395	△ 63	△ 142	14,319
大 野 市	16,422	99	278	△ 179	106	194	300	261	224	485	△ 185	△ 364	16,058
勝 山 市	11,849	69	194	△ 125	117	77	194	148	139	287	△ 93	△ 218	11,631
鯖 江 市	35,272	261	356	△ 95	582	374	956	478	441	919	37	△ 58	35,214
あ わ ら 市	14,544	87	200	△ 113	179	167	346	224	208	432	△ 86	△ 199	14,345
越 前 市	40,673	285	476	△ 191	461	1,167	1,628	487	840	1,327	301	110	40,783
坂 井 市	45,986	306	517	△ 211	639	478	1,117	607	660	1,267	△ 150	△ 361	45,625
永 平 寺 町	9,832	57	133	△ 76	177	103	280	139	131	270	10	△ 66	9,766
池 田 町	1,246	8	33	△ 25	19	10	29	33	9	42	△ 13	△ 38	1,208
南 越 前 町	5,257	30	95	△ 65	54	34	88	90	50	140	△ 52	△ 117	5,140
越 前 町	10,439	54	148	△ 94	120	64	184	179	87	266	△ 82	△ 176	10,263
美 浜 町	4,568	34	80	△ 46	86	72	158	71	85	156	2	△ 44	4,524
高 浜 町	5,010	39	74	△ 35	34	75	109	52	132	184	△ 75	△ 110	4,900
お お い 町	3,979	38	54	△ 16	47	61	108	59	85	144	△ 36	△ 52	3,927
若 狭 町	7,422	47	113	△ 66	60	48	108	90	94	184	△ 76	△ 142	7,280

表6 市町別人口の年別推移（その1）

（単位：人、％）

市 町	昭和59年			昭和60年			昭和61年			昭和62年		
	人口	人口 増減数	人口 増減率	人口	人口 増減数	人口 増減率	人口	人口 増減数	人口 増減率	人口	人口 増減数	人口 増減率
県 計	808,774	—	—	817,633	8,859	1.10	819,281	1,648	0.20	821,521	2,240	0.27
福 井 市	266,692	—	—	269,083	2,391	0.90	270,011	928	0.34	271,393	1,382	0.51
敦 賀 市	63,558	—	—	65,670	2,112	3.32	66,007	337	0.51	66,236	229	0.35
小 浜 市	33,748	—	—	34,011	263	0.78	34,029	18	0.05	34,054	25	0.07
大 野 市	42,996	—	—	43,118	122	0.28	42,807	△ 311	△ 0.72	42,599	△ 208	△ 0.49
勝 山 市	30,463	—	—	30,416	△ 47	△ 0.15	30,324	△ 92	△ 0.30	30,274	△ 50	△ 0.16
鯖 江 市	60,974	—	—	61,452	478	0.78	61,759	307	0.50	62,039	280	0.45
あ わ ら 市	31,615	—	—	31,830	215	0.68	31,744	△ 86	△ 0.27	31,669	△ 75	△ 0.24
越 前 市	83,062	—	—	83,953	891	1.07	84,160	207	0.25	84,343	183	0.22
坂 井 市	79,405	—	—	80,707	1,302	1.64	81,233	526	0.65	81,706	473	0.58
永 平 寺 町	19,407	—	—	19,550	143	0.74	19,509	△ 41	△ 0.21	19,467	△ 42	△ 0.22
池 田 町	4,223	—	—	4,318	95	2.25	4,275	△ 43	△ 1.00	4,239	△ 36	△ 0.84
南 越 前 町	13,854	—	—	13,886	32	0.23	13,921	35	0.25	13,859	△ 62	△ 0.45
越 前 町	26,044	—	—	26,128	84	0.32	26,063	△ 65	△ 0.25	26,101	38	0.15
美 浜 町	13,134	—	—	13,384	250	1.90	13,322	△ 62	△ 0.46	13,261	△ 61	△ 0.46
高 浜 町	12,472	—	—	12,310	△ 162	△ 1.30	12,316	6	0.05	12,347	31	0.25
お お い 町	9,163	—	—	9,791	628	6.85	9,874	83	0.85	9,997	123	1.25
若 狭 町	17,962	—	—	18,026	64	0.36	17,927	△ 99	△ 0.55	17,937	10	0.06

表6 市町別人口の年別推移（その2）

（単位：人、％）

市 町	昭和63年			平成元年			平成2年			平成3年		
	人口	人口 増減数	人口 増減率	人口	人口 増減数	人口 増減率	人口	人口 増減数	人口 増減率	人口	人口 増減数	人口 増減率
県 計	822,856	1,335	0.16	823,943	1,087	0.13	823,585	△ 358	△ 0.04	824,581	996	0.12
福 井 市	271,700	307	0.11	271,989	289	0.11	270,911	△ 1,078	△ 0.40	271,501	590	0.22
敦 賀 市	66,676	440	0.66	67,223	547	0.82	68,041	818	1.22	67,968	△ 73	△ 0.11
小 浜 市	33,992	△ 62	△ 0.18	34,050	58	0.17	33,774	△ 276	△ 0.81	33,669	△ 105	△ 0.31
大 野 市	42,377	△ 222	△ 0.52	42,256	△ 121	△ 0.29	41,837	△ 419	△ 0.99	41,621	△ 216	△ 0.52
勝 山 市	30,227	△ 47	△ 0.16	30,015	△ 212	△ 0.70	29,805	△ 210	△ 0.70	29,558	△ 247	△ 0.83
鯖 江 市	62,264	225	0.36	62,421	157	0.25	62,283	△ 138	△ 0.22	62,448	165	0.26
あ わ ら 市	31,788	119	0.38	31,790	2	0.01	31,743	△ 47	△ 0.15	32,012	269	0.85
越 前 市	84,629	286	0.34	84,707	78	0.09	84,897	190	0.22	85,346	449	0.53
坂 井 市	82,384	678	0.83	83,109	725	0.88	83,372	263	0.32	83,819	447	0.54
永 平 寺 町	19,362	△ 105	△ 0.54	19,346	△ 16	△ 0.08	19,387	41	0.21	19,365	△ 22	△ 0.11
池 田 町	4,181	△ 58	△ 1.37	4,122	△ 59	△ 1.41	4,203	81	1.97	4,166	△ 37	△ 0.88
南 越 前 町	13,818	△ 41	△ 0.30	13,720	△ 98	△ 0.71	13,804	84	0.61	13,725	△ 79	△ 0.57
越 前 町	25,910	△ 191	△ 0.73	25,829	△ 81	△ 0.31	25,448	△ 381	△ 1.48	25,413	△ 35	△ 0.14
美 浜 町	13,153	△ 108	△ 0.81	13,103	△ 50	△ 0.38	13,222	119	0.91	13,194	△ 28	△ 0.21
高 浜 町	12,468	121	0.98	12,383	△ 85	△ 0.68	12,425	42	0.34	12,468	43	0.35
お お い 町	10,031	34	0.34	10,025	△ 6	△ 0.06	10,598	573	5.72	10,510	△ 88	△ 0.83
若 狭 町	17,896	△ 41	△ 0.23	17,855	△ 41	△ 0.23	17,835	△ 20	△ 0.11	17,798	△ 37	△ 0.21

表6 市町別人口の年別推移（その3）

（単位：人、％）

市 町	平成4年			平成5年			平成6年			平成7年		
	人口	人口 増減数	人口 増減率	人口	人口 増減数	人口 増減率	人口	人口 増減数	人口 増減率	人口	人口 増減数	人口 増減率
県 計	825,515	934	0.11	827,560	2,045	0.25	830,317	2,757	0.33	826,996	△ 3,321	△ 0.40
福 井 市	271,890	389	0.14	272,433	543	0.20	272,773	340	0.12	272,970	197	0.07
敦 賀 市	67,926	△ 42	△ 0.06	68,219	293	0.43	68,456	237	0.35	67,204	△ 1,252	△ 1.83
小 浜 市	33,498	△ 171	△ 0.51	33,539	41	0.12	33,762	223	0.66	33,496	△ 266	△ 0.79
大 野 市	41,466	△ 155	△ 0.37	41,415	△ 51	△ 0.12	41,316	△ 99	△ 0.24	41,069	△ 247	△ 0.60
勝 山 市	29,382	△ 176	△ 0.60	29,292	△ 90	△ 0.31	29,177	△ 115	△ 0.39	29,162	△ 15	△ 0.05
鯖 江 市	62,733	285	0.46	62,926	193	0.31	63,217	291	0.46	62,890	△ 327	△ 0.52
あ わ ら 市	32,192	180	0.56	32,185	△ 7	△ 0.02	32,370	185	0.57	32,432	62	0.19
越 前 市	85,436	90	0.11	85,825	389	0.46	86,327	502	0.58	85,533	△ 794	△ 0.92
坂 井 市	84,519	700	0.84	85,441	922	1.09	86,506	1,065	1.25	86,870	364	0.42
永 平 寺 町	19,423	58	0.30	19,493	70	0.36	19,692	199	1.02	20,183	491	2.49
池 田 町	4,153	△ 13	△ 0.31	4,119	△ 34	△ 0.82	4,070	△ 49	△ 1.19	4,032	△ 38	△ 0.93
南 越 前 町	13,723	△ 2	△ 0.01	13,684	△ 39	△ 0.28	13,649	△ 35	△ 0.26	13,616	△ 33	△ 0.24
越 前 町	25,316	△ 97	△ 0.38	25,339	23	0.09	25,257	△ 82	△ 0.32	25,158	△ 99	△ 0.39
美 浜 町	13,153	△ 41	△ 0.31	13,023	△ 130	△ 0.99	12,916	△ 107	△ 0.82	12,362	△ 554	△ 4.29
高 浜 町	12,499	31	0.25	12,501	2	0.02	12,543	42	0.34	12,201	△ 342	△ 2.73
お お い 町	10,453	△ 57	△ 0.54	10,386	△ 67	△ 0.64	10,526	140	1.35	10,251	△ 275	△ 2.61
若 狭 町	17,753	△ 45	△ 0.25	17,740	△ 13	△ 0.07	17,760	20	0.11	17,567	△ 193	△ 1.09

表6 市町別人口の年別推移（その4）

（単位：人、％）

市 町	平成8年			平成9年			平成10年			平成11年		
	人口	人口 増減数	人口 増減率	人口	人口 増減数	人口 増減率	人口	人口 増減数	人口 増減率	人口	人口 増減数	人口 増減率
県 計	828,249	1,253	0.15	829,344	1,095	0.13	830,429	1,085	0.13	831,222	793	0.10
福 井 市	272,552	△ 418	△ 0.15	272,167	△ 385	△ 0.14	272,030	△ 137	△ 0.05	271,822	△ 208	△ 0.08
敦 賀 市	67,486	282	0.42	67,827	341	0.51	68,169	342	0.50	68,574	405	0.59
小 浜 市	33,305	△ 191	△ 0.57	33,320	15	0.05	33,302	△ 18	△ 0.05	33,307	5	0.02
大 野 市	40,848	△ 221	△ 0.54	40,602	△ 246	△ 0.60	40,423	△ 179	△ 0.44	40,276	△ 147	△ 0.36
勝 山 市	29,027	△ 135	△ 0.46	28,951	△ 76	△ 0.26	28,789	△ 162	△ 0.56	28,610	△ 179	△ 0.62
鯖 江 市	63,257	367	0.58	63,390	133	0.21	63,919	529	0.83	64,433	514	0.80
あ わ ら 市	32,527	95	0.29	32,472	△ 55	△ 0.17	32,380	△ 92	△ 0.28	32,250	△ 130	△ 0.40
越 前 市	85,803	270	0.32	86,143	340	0.40	86,466	323	0.37	86,708	242	0.28
坂 井 市	87,996	1,126	1.30	89,036	1,040	1.18	89,810	774	0.87	90,530	720	0.80
永 平 寺 町	20,380	197	0.98	20,600	220	1.08	20,777	177	0.86	20,816	39	0.19
池 田 町	3,988	△ 44	△ 1.09	3,941	△ 47	△ 1.18	3,879	△ 62	△ 1.57	3,791	△ 88	△ 2.27
南 越 前 町	13,548	△ 68	△ 0.50	13,530	△ 18	△ 0.13	13,429	△ 101	△ 0.75	13,356	△ 73	△ 0.54
越 前 町	25,308	150	0.60	25,452	144	0.57	25,399	△ 53	△ 0.21	25,245	△ 154	△ 0.61
美 浜 町	12,258	△ 104	△ 0.84	12,113	△ 145	△ 1.18	12,034	△ 79	△ 0.65	11,881	△ 153	△ 1.27
高 浜 町	12,183	△ 18	△ 0.15	12,082	△ 101	△ 0.83	11,999	△ 83	△ 0.69	12,034	35	0.29
お お い 町	10,241	△ 10	△ 0.10	10,215	△ 26	△ 0.25	10,190	△ 25	△ 0.24	10,172	△ 18	△ 0.18
若 狭 町	17,542	△ 25	△ 0.14	17,503	△ 39	△ 0.22	17,434	△ 69	△ 0.39	17,417	△ 17	△ 0.10

表6 市町別人口の年別推移（その5）

（単位：人、％）

市 町	平成12年			平成13年			平成14年			平成15年		
	人口	人口 増減数	人口 増減率	人口	人口 増減数	人口 増減率	人口	人口 増減数	人口 増減率	人口	人口 増減数	人口 増減率
県 計	828,944	△ 2,278	△ 0.27	828,502	△ 442	△ 0.05	828,285	△ 217	△ 0.03	827,110	△ 1,175	△ 0.14
福 井 市	269,557	△ 2,265	△ 0.83	269,519	△ 38	△ 0.01	269,962	443	0.16	269,632	△ 330	△ 0.12
敦 賀 市	68,145	△ 429	△ 0.63	68,236	91	0.13	68,390	154	0.23	68,420	30	0.04
小 浜 市	33,295	△ 12	△ 0.04	33,160	△ 135	△ 0.41	32,903	△ 257	△ 0.78	32,778	△ 125	△ 0.38
大 野 市	39,632	△ 644	△ 1.60	39,497	△ 135	△ 0.34	39,160	△ 337	△ 0.85	38,754	△ 406	△ 1.04
勝 山 市	28,143	△ 467	△ 1.63	27,978	△ 165	△ 0.59	27,767	△ 211	△ 0.75	27,528	△ 239	△ 0.86
鯖 江 市	64,898	465	0.72	65,290	392	0.60	65,568	278	0.43	65,935	367	0.56
あ わ ら 市	32,178	△ 72	△ 0.22	32,062	△ 116	△ 0.36	31,914	△ 148	△ 0.46	31,765	△ 149	△ 0.47
越 前 市	87,699	991	1.14	87,081	△ 618	△ 0.70	87,310	229	0.26	87,233	△ 77	△ 0.09
坂 井 市	91,173	643	0.71	91,891	718	0.79	92,284	393	0.43	92,665	381	0.41
永 平 寺 町	21,182	366	1.76	21,218	36	0.17	21,202	△ 16	△ 0.08	21,153	△ 49	△ 0.23
池 田 町	3,759	△ 32	△ 0.84	3,724	△ 35	△ 0.93	3,681	△ 43	△ 1.15	3,637	△ 44	△ 1.20
南 越 前 町	13,221	△ 135	△ 1.01	13,099	△ 122	△ 0.92	12,975	△ 124	△ 0.95	12,851	△ 124	△ 0.96
越 前 町	25,017	△ 228	△ 0.90	24,846	△ 171	△ 0.68	24,710	△ 136	△ 0.55	24,579	△ 131	△ 0.53
美 浜 町	11,630	△ 251	△ 2.11	11,576	△ 54	△ 0.46	11,426	△ 150	△ 1.30	11,281	△ 145	△ 1.27
高 浜 町	12,119	85	0.71	12,101	△ 18	△ 0.15	11,882	△ 219	△ 1.81	11,810	△ 72	△ 0.61
お お い 町	9,983	△ 189	△ 1.86	9,936	△ 47	△ 0.47	9,887	△ 49	△ 0.49	9,804	△ 83	△ 0.84
若 狭 町	17,313	△ 104	△ 0.60	17,288	△ 25	△ 0.14	17,264	△ 24	△ 0.14	17,285	21	0.12

表6 市町別人口の年別推移（その6）

（単位：人、％）

市 町	平成16年			平成17年			平成18年			平成19年		
	人口	人口 増減数	人口 増減率	人口	人口 増減数	人口 増減率	人口	人口 増減数	人口 増減率	人口	人口 増減数	人口 増減率
県 計	825,880	△ 1,230	△ 0.15	821,592	△ 4,288	△ 0.52	818,975	△ 2,617	△ 0.32	816,198	△ 2,777	△ 0.34
福 井 市	269,252	△ 380	△ 0.14	269,144	△ 108	△ 0.04	268,955	△ 189	△ 0.07	268,507	△ 448	△ 0.17
敦 賀 市	68,493	73	0.11	68,402	△ 91	△ 0.13	68,258	△ 144	△ 0.21	68,183	△ 75	△ 0.11
小 浜 市	32,687	△ 91	△ 0.28	32,182	△ 505	△ 1.54	31,750	△ 432	△ 1.34	31,502	△ 248	△ 0.78
大 野 市	38,404	△ 350	△ 0.90	37,843	△ 561	△ 1.46	37,415	△ 428	△ 1.13	36,890	△ 525	△ 1.40
勝 山 市	27,233	△ 295	△ 1.07	26,961	△ 272	△ 1.00	26,755	△ 206	△ 0.76	26,422	△ 333	△ 1.24
鯖 江 市	66,366	431	0.65	66,831	465	0.70	67,127	296	0.44	67,372	245	0.36
あ わ ら 市	31,554	△ 211	△ 0.66	31,081	△ 473	△ 1.50	30,797	△ 284	△ 0.91	30,781	△ 16	△ 0.05
越 前 市	87,403	170	0.19	87,742	339	0.39	87,413	△ 329	△ 0.37	87,163	△ 250	△ 0.29
坂 井 市	92,895	230	0.25	92,318	△ 577	△ 0.62	92,468	150	0.16	92,434	△ 34	△ 0.04
永 平 寺 町	21,074	△ 79	△ 0.37	20,764	△ 310	△ 1.47	20,660	△ 104	△ 0.50	20,567	△ 93	△ 0.45
池 田 町	3,571	△ 66	△ 1.81	3,405	△ 166	△ 4.65	3,331	△ 74	△ 2.17	3,272	△ 59	△ 1.77
南 越 前 町	12,711	△ 140	△ 1.09	12,274	△ 437	△ 3.44	12,123	△ 151	△ 1.23	11,909	△ 214	△ 1.77
越 前 町	24,404	△ 175	△ 0.71	23,995	△ 409	△ 1.68	23,735	△ 260	△ 1.08	23,484	△ 251	△ 1.06
美 浜 町	11,110	△ 171	△ 1.52	11,023	△ 87	△ 0.78	10,878	△ 145	△ 1.32	10,838	△ 40	△ 0.37
高 浜 町	11,766	△ 44	△ 0.37	11,630	△ 136	△ 1.16	11,534	△ 96	△ 0.83	11,358	△ 176	△ 1.53
お お い 町	9,690	△ 114	△ 1.16	9,217	△ 473	△ 4.88	9,108	△ 109	△ 1.18	9,067	△ 41	△ 0.45
若 狭 町	17,267	△ 18	△ 0.10	16,780	△ 487	△ 2.82	16,668	△ 112	△ 0.67	16,449	△ 219	△ 1.31

表6 市町別人口の年別推移（その7）

（単位：人、％）

市 町	平成20年			平成21年			平成22年			平成23年		
	人口	人口 増減数	人口 増減率	人口	人口 増減数	人口 増減率	人口	人口 増減数	人口 増減率	人口	人口 増減数	人口 増減率
県 計	812,479	△ 3,719	△ 0.46	808,589	△ 3,890	△ 0.48	806,314	△ 2,275	△ 0.28	803,216	△ 3,098	△ 0.38
福 井 市	268,173	△ 334	△ 0.12	267,398	△ 775	△ 0.29	266,796	△ 602	△ 0.23	266,540	△ 256	△ 0.10
敦 賀 市	68,051	△ 132	△ 0.19	67,977	△ 74	△ 0.11	67,760	△ 217	△ 0.32	67,997	237	0.35
小 浜 市	31,285	△ 217	△ 0.69	31,145	△ 140	△ 0.45	31,340	195	0.63	30,977	△ 363	△ 1.16
大 野 市	36,344	△ 546	△ 1.48	35,895	△ 449	△ 1.24	35,291	△ 604	△ 1.68	34,637	△ 654	△ 1.85
勝 山 市	26,011	△ 411	△ 1.56	25,720	△ 291	△ 1.12	25,466	△ 254	△ 0.99	25,166	△ 300	△ 1.18
鯖 江 市	67,494	122	0.18	67,512	18	0.03	67,450	△ 62	△ 0.09	67,596	146	0.22
あ わ ら 市	30,660	△ 121	△ 0.39	30,299	△ 361	△ 1.18	29,989	△ 310	△ 1.02	29,697	△ 292	△ 0.97
越 前 市	86,405	△ 758	△ 0.87	85,640	△ 765	△ 0.89	85,614	△ 26	△ 0.03	85,314	△ 300	△ 0.35
坂 井 市	92,300	△ 134	△ 0.14	92,110	△ 190	△ 0.21	91,900	△ 210	△ 0.23	91,700	△ 200	△ 0.22
永 平 寺 町	20,469	△ 98	△ 0.48	20,356	△ 113	△ 0.55	20,647	291	1.43	20,543	△ 104	△ 0.50
池 田 町	3,187	△ 85	△ 2.60	3,121	△ 66	△ 2.07	3,046	△ 75	△ 2.40	2,989	△ 57	△ 1.87
南 越 前 町	11,778	△ 131	△ 1.10	11,628	△ 150	△ 1.27	11,551	△ 77	△ 0.66	11,401	△ 150	△ 1.30
越 前 町	23,296	△ 188	△ 0.80	23,149	△ 147	△ 0.63	23,160	11	0.05	22,893	△ 267	△ 1.15
美 浜 町	10,607	△ 231	△ 2.13	10,553	△ 54	△ 0.51	10,563	10	0.09	10,390	△ 173	△ 1.64
高 浜 町	11,220	△ 138	△ 1.22	11,128	△ 92	△ 0.82	11,062	△ 66	△ 0.59	10,921	△ 141	△ 1.27
お お い 町	8,974	△ 93	△ 1.03	8,864	△ 110	△ 1.23	8,580	△ 284	△ 3.20	8,542	△ 38	△ 0.44
若 狭 町	16,225	△ 224	△ 1.36	16,094	△ 131	△ 0.81	16,099	5	0.03	15,913	△ 186	△ 1.16

表6 市町別人口の年別推移（その8）

（単位：人、％）

市 町	平成24年			平成25年			平成26年			平成27年		
	人口	人口 増減数	人口 増減率	人口	人口 増減数	人口 増減率	人口	人口 増減数	人口 増減率	人口	人口 増減数	人口 増減率
県 計	799,127	△ 4,089	△ 0.51	794,492	△ 4,635	△ 0.58	789,633	△ 4,859	△ 0.61	786,740	△ 2,893	△ 0.37
福 井 市	266,052	△ 488	△ 0.18	265,450	△ 602	△ 0.23	264,902	△ 548	△ 0.21	265,904	1,002	0.38
敦 賀 市	67,619	△ 378	△ 0.56	67,079	△ 540	△ 0.80	66,675	△ 404	△ 0.60	66,165	△ 510	△ 0.76
小 浜 市	30,728	△ 249	△ 0.80	30,405	△ 323	△ 1.05	29,953	△ 452	△ 1.49	29,670	△ 283	△ 0.94
大 野 市	34,219	△ 418	△ 1.21	33,797	△ 422	△ 1.23	33,335	△ 462	△ 1.37	33,109	△ 226	△ 0.68
勝 山 市	24,829	△ 337	△ 1.34	24,525	△ 304	△ 1.22	24,042	△ 483	△ 1.97	24,125	83	0.35
鯖 江 市	67,744	148	0.22	67,802	58	0.09	67,773	△ 29	△ 0.04	68,284	511	0.75
あ わ ら 市	29,444	△ 253	△ 0.85	29,071	△ 373	△ 1.27	28,753	△ 318	△ 1.09	28,729	△ 24	△ 0.08
越 前 市	84,649	△ 665	△ 0.78	84,024	△ 625	△ 0.74	83,591	△ 433	△ 0.52	81,524	△ 2,067	△ 2.47
坂 井 市	91,514	△ 186	△ 0.20	91,166	△ 348	△ 0.38	90,831	△ 335	△ 0.37	90,280	△ 551	△ 0.61
永 平 寺 町	20,395	△ 148	△ 0.72	20,219	△ 176	△ 0.86	20,080	△ 139	△ 0.69	19,883	△ 197	△ 0.98
池 田 町	2,901	△ 88	△ 2.94	2,807	△ 94	△ 3.24	2,700	△ 107	△ 3.81	2,638	△ 62	△ 2.30
南 越 前 町	11,228	△ 173	△ 1.52	11,024	△ 204	△ 1.82	10,842	△ 182	△ 1.65	10,799	△ 43	△ 0.40
越 前 町	22,584	△ 309	△ 1.35	22,293	△ 291	△ 1.29	21,880	△ 413	△ 1.85	21,538	△ 342	△ 1.56
美 浜 町	10,204	△ 186	△ 1.79	10,054	△ 150	△ 1.47	9,865	△ 189	△ 1.88	9,914	49	0.50
高 浜 町	10,726	△ 195	△ 1.79	10,706	△ 20	△ 0.19	10,583	△ 123	△ 1.15	10,596	13	0.12
お お い 町	8,502	△ 40	△ 0.47	8,439	△ 63	△ 0.74	8,333	△ 106	△ 1.26	8,325	△ 8	△ 0.10
若 狭 町	15,789	△ 124	△ 0.78	15,631	△ 158	△ 1.00	15,495	△ 136	△ 0.87	15,257	△ 238	△ 1.54

表6 市町別人口の年別推移（その9）

（単位：人、％）

市 町	平成28年			平成29年			平成30年			令和元年		
	人口	人口 増減数	人口 増減率	人口	人口 増減数	人口 増減率	人口	人口 増減数	人口 増減率	人口	人口 増減数	人口 増減率
県 計	782,232	△ 4,508	△ 0.57	778,329	△ 3,903	△ 0.50	773,731	△ 4,598	△ 0.59	767,742	△ 5,989	△ 0.77
福 井 市	265,246	△ 658	△ 0.25	264,520	△ 726	△ 0.27	263,529	△ 991	△ 0.37	262,530	△ 999	△ 0.38
敦 賀 市	65,776	△ 389	△ 0.59	65,422	△ 354	△ 0.54	64,930	△ 492	△ 0.75	64,474	△ 456	△ 0.70
小 浜 市	29,417	△ 253	△ 0.85	29,116	△ 301	△ 1.02	28,672	△ 444	△ 1.52	28,538	△ 134	△ 0.47
大 野 市	32,697	△ 412	△ 1.24	32,225	△ 472	△ 1.44	31,827	△ 398	△ 1.24	31,264	△ 563	△ 1.77
勝 山 市	23,745	△ 380	△ 1.58	23,370	△ 375	△ 1.58	22,969	△ 401	△ 1.72	22,561	△ 408	△ 1.78
鯖 江 市	68,434	150	0.22	68,494	60	0.09	68,669	175	0.26	68,533	△ 136	△ 0.20
あ わ ら 市	28,389	△ 340	△ 1.18	28,159	△ 230	△ 0.81	27,880	△ 279	△ 0.99	27,577	△ 303	△ 1.09
越 前 市	80,864	△ 660	△ 0.81	80,988	124	0.15	80,938	△ 50	△ 0.06	79,889	△ 1,049	△ 1.30
坂 井 市	89,985	△ 295	△ 0.33	89,755	△ 230	△ 0.26	89,303	△ 452	△ 0.50	88,795	△ 508	△ 0.57
永 平 寺 町	19,701	△ 182	△ 0.92	19,463	△ 238	△ 1.21	19,310	△ 153	△ 0.79	19,120	△ 190	△ 0.98
池 田 町	2,561	△ 77	△ 2.92	2,492	△ 69	△ 2.69	2,431	△ 61	△ 2.45	2,365	△ 66	△ 2.71
南 越 前 町	10,639	△ 160	△ 1.48	10,491	△ 148	△ 1.39	10,300	△ 191	△ 1.82	10,135	△ 165	△ 1.60
越 前 町	21,282	△ 256	△ 1.19	20,871	△ 411	△ 1.93	20,540	△ 331	△ 1.59	20,171	△ 369	△ 1.80
美 浜 町	9,759	△ 155	△ 1.56	9,610	△ 149	△ 1.53	9,472	△ 138	△ 1.44	9,230	△ 242	△ 2.55
高 浜 町	10,520	△ 76	△ 0.72	10,442	△ 78	△ 0.74	10,361	△ 81	△ 0.78	10,282	△ 79	△ 0.76
お お い 町	8,196	△ 129	△ 1.55	8,131	△ 65	△ 0.79	8,104	△ 27	△ 0.33	8,067	△ 37	△ 0.46
若 狭 町	15,021	△ 236	△ 1.55	14,780	△ 241	△ 1.60	14,496	△ 284	△ 1.92	14,211	△ 285	△ 1.97

表6 市町別人口の年別推移（その10）

（単位：人、％）

市 町	令和2年		
	人口	人口 増減数	人口 増減率
県 計	762,679	△ 5,063	△ 0.66
福 井 市	261,117	△ 1,413	△ 0.54
敦 賀 市	63,939	△ 535	△ 0.83
小 浜 市	28,289	△ 249	△ 0.87
大 野 市	30,621	△ 643	△ 2.06
勝 山 市	22,181	△ 380	△ 1.68
鯖 江 市	68,548	15	0.02
あ わ ら 市	27,271	△ 306	△ 1.11
越 前 市	80,268	379	0.47
坂 井 市	88,176	△ 619	△ 0.70
永 平 寺 町	18,992	△ 128	△ 0.67
池 田 町	2,302	△ 63	△ 2.66
南 越 前 町	9,916	△ 219	△ 2.16
越 前 町	19,838	△ 333	△ 1.65
美 浜 町	9,173	△ 57	△ 0.62
高 浜 町	10,098	△ 184	△ 1.79
お お い 町	7,988	△ 79	△ 0.98
若 狭 町	13,962	△ 249	△ 1.75

表7 市町別出生数の年別推移（その1）

（単位：人）

市 町	昭和59年		昭和60年		昭和61年		昭和62年		昭和63年	
	出生数	前年 増減数	出生数	前年 増減数	出生数	前年 増減数	出生数	前年 増減数	出生数	前年 増減数
県 計	10,345	—	11,103	758	9,739	△ 1,364	9,753	14	9,215	△ 538
福 井 市	3,478	—	3,678	200	3,248	△ 430	3,208	△ 40	3,068	△ 140
敦 賀 市	900	—	1,002	102	839	△ 163	873	34	777	△ 96
小 浜 市	390	—	432	42	378	△ 54	376	△ 2	387	11
大 野 市	532	—	576	44	510	△ 66	504	△ 6	448	△ 56
勝 山 市	377	—	401	24	357	△ 44	333	△ 24	326	△ 7
鯖 江 市	780	—	818	38	706	△ 112	756	50	674	△ 82
あ わ ら 市	411	—	424	13	374	△ 50	332	△ 42	318	△ 14
越 前 市	1,048	—	1,117	69	1,010	△ 107	994	△ 16	981	△ 13
坂 井 市	1,031	—	1,128	97	1,022	△ 106	1,033	11	1,000	△ 33
永 平 寺 町	213	—	225	12	209	△ 16	181	△ 28	185	4
池 田 町	42	—	55	13	54	△ 1	44	△ 10	56	12
南 越 前 町	172	—	206	34	165	△ 41	154	△ 11	147	△ 7
越 前 町	340	—	341	1	286	△ 55	311	25	262	△ 49
美 浜 町	162	—	180	18	137	△ 43	176	39	136	△ 40
高 浜 町	174	—	174	0	132	△ 42	155	23	152	△ 3
お お い 町	122	—	142	20	129	△ 13	131	2	106	△ 25
若 狭 町	173	—	204	31	183	△ 21	192	9	192	0

表7 市町別出生数の年別推移（その2）

（単位：人）

市 町	平成元年		平成2年		平成3年		平成4年		平成5年	
	出生数	前年 増減数	出生数	前年 増減数	出生数	前年 増減数	出生数	前年 増減数	出生数	前年 増減数
県 計	9,246	31	8,675	△ 571	8,644	△ 31	8,422	△ 222	8,305	△ 117
福 井 市	3,054	△ 14	2,847	△ 207	2,894	47	2,817	△ 77	2,736	△ 81
敦 賀 市	828	51	784	△ 44	772	△ 12	678	△ 94	683	5
小 浜 市	379	△ 8	344	△ 35	354	10	341	△ 13	336	△ 5
大 野 市	447	△ 1	406	△ 41	380	△ 26	389	9	385	△ 4
勝 山 市	314	△ 12	301	△ 13	302	1	245	△ 57	267	22
鯖 江 市	713	39	617	△ 96	623	6	682	59	627	△ 55
あ わ ら 市	354	36	286	△ 68	313	27	299	△ 14	299	0
越 前 市	905	△ 76	899	△ 6	946	47	858	△ 88	888	30
坂 井 市	974	△ 26	935	△ 39	887	△ 48	903	16	900	△ 3
永 平 寺 町	181	△ 4	201	20	157	△ 44	189	32	197	8
池 田 町	34	△ 22	49	15	45	△ 4	28	△ 17	32	4
南 越 前 町	130	△ 17	131	1	143	12	135	△ 8	134	△ 1
越 前 町	291	29	257	△ 34	224	△ 33	233	9	244	11
美 浜 町	139	3	146	7	145	△ 1	134	△ 11	116	△ 18
高 浜 町	173	21	176	3	177	1	169	△ 8	167	△ 2
お お い 町	131	25	114	△ 17	104	△ 10	121	17	112	△ 9
若 狭 町	199	7	182	△ 17	178	△ 4	201	23	182	△ 19

表7 市町別出生数の年別推移（その3）

（単位：人）

市 町	平成6年		平成7年		平成8年		平成9年		平成10年	
	出生数	前年 増減数	出生数	前年 増減数	出生数	前年 増減数	出生数	前年 増減数	出生数	前年 増減数
県 計	8,639	334	8,441	△ 198	8,404	△ 37	8,347	△ 57	8,245	△ 102
福 井 市	2,854	118	2,816	△ 38	2,785	△ 31	2,747	△ 38	2,775	28
敦 賀 市	744	61	701	△ 43	687	△ 14	739	52	749	10
小 浜 市	369	33	370	1	333	△ 37	338	5	324	△ 14
大 野 市	372	△ 13	363	△ 9	350	△ 13	319	△ 31	339	20
勝 山 市	250	△ 17	263	13	235	△ 28	231	△ 4	229	△ 2
鯖 江 市	622	△ 5	632	10	658	26	657	△ 1	627	△ 30
あ わ ら 市	327	28	316	△ 11	309	△ 7	264	△ 45	282	18
越 前 市	963	75	904	△ 59	919	15	906	△ 13	878	△ 28
坂 井 市	948	48	926	△ 22	990	64	1,032	42	981	△ 51
永 平 寺 町	192	△ 5	199	7	179	△ 20	193	14	172	△ 21
池 田 町	29	△ 3	34	5	34	0	24	△ 10	27	3
南 越 前 町	129	△ 5	138	9	125	△ 13	125	0	134	9
越 前 町	236	△ 8	236	0	264	28	255	△ 9	236	△ 19
美 浜 町	119	3	113	△ 6	100	△ 13	91	△ 9	95	4
高 浜 町	176	9	144	△ 32	156	12	147	△ 9	138	△ 9
お お い 町	130	18	105	△ 25	119	14	112	△ 7	93	△ 19
若 狭 町	179	△ 3	181	2	161	△ 20	167	6	166	△ 1

表7 市町別出生数の年別推移（その4）

（単位：人）

市 町	平成11年		平成12年		平成13年		平成14年		平成15年	
	出生数	前年 増減数	出生数	前年 増減数	出生数	前年 増減数	出生数	前年 増減数	出生数	前年 増減数
県 計	8,226	△ 19	8,203	△ 23	7,944	△ 259	7,922	△ 22	7,660	△ 262
福 井 市	2,779	4	2,739	△ 40	2,624	△ 115	2,748	124	2,528	△ 220
敦 賀 市	729	△ 20	698	△ 31	725	27	680	△ 45	682	2
小 浜 市	319	△ 5	286	△ 33	307	21	281	△ 26	321	40
大 野 市	337	△ 2	297	△ 40	310	13	303	△ 7	302	△ 1
勝 山 市	209	△ 20	210	1	184	△ 26	198	14	219	21
鯖 江 市	719	92	736	17	712	△ 24	747	35	686	△ 61
あ わ ら 市	268	△ 14	276	8	252	△ 24	222	△ 30	241	19
越 前 市	867	△ 11	896	29	848	△ 48	819	△ 29	843	24
坂 井 市	970	△ 11	968	△ 2	1,001	33	959	△ 42	875	△ 84
永 平 寺 町	201	29	193	△ 8	180	△ 13	204	24	170	△ 34
池 田 町	26	△ 1	24	△ 2	20	△ 4	18	△ 2	17	△ 1
南 越 前 町	108	△ 26	108	0	107	△ 1	101	△ 6	95	△ 6
越 前 町	222	△ 14	254	32	217	△ 37	196	△ 21	234	38
美 浜 町	73	△ 22	109	36	92	△ 17	81	△ 11	73	△ 8
高 浜 町	145	7	149	4	133	△ 16	139	6	134	△ 5
お お い 町	103	10	105	2	84	△ 21	85	1	81	△ 4
若 狭 町	151	△ 15	155	4	148	△ 7	141	△ 7	159	18

表7 市町別出生数の年別推移（その5）

（単位：人）

市 町	平成16年		平成17年		平成18年		平成19年		平成20年	
	出生数	前年 増減数	出生数	前年 増減数	出生数	前年 増減数	出生数	前年 増減数	出生数	前年 増減数
県 計	7,372	△ 288	7,287	△ 85	7,266	△ 21	7,265	△ 1	7,316	51
福 井 市	2,531	3	2,590	59	2,487	△ 103	2,616	129	2,672	56
敦 賀 市	646	△ 36	605	△ 41	676	71	667	△ 9	664	△ 3
小 浜 市	277	△ 44	243	△ 34	271	28	246	△ 25	272	26
大 野 市	274	△ 28	251	△ 23	273	22	278	5	257	△ 21
勝 山 市	186	△ 33	193	7	203	10	177	△ 26	165	△ 12
鯖 江 市	683	△ 3	686	3	690	4	668	△ 22	680	12
あ わ ら 市	217	△ 24	233	16	214	△ 19	219	5	207	△ 12
越 前 市	797	△ 46	797	0	760	△ 37	750	△ 10	746	△ 4
坂 井 市	848	△ 27	827	△ 21	839	12	821	△ 18	829	8
永 平 寺 町	183	13	171	△ 12	169	△ 2	153	△ 16	160	7
池 田 町	12	△ 5	11	△ 1	18	7	16	△ 2	15	△ 1
南 越 前 町	112	17	79	△ 33	97	18	83	△ 14	86	3
越 前 町	196	△ 38	179	△ 17	189	10	190	1	180	△ 10
美 浜 町	82	9	76	△ 6	68	△ 8	81	13	74	△ 7
高 浜 町	107	△ 27	113	6	108	△ 5	94	△ 14	95	1
お お い 町	88	7	82	△ 6	84	2	78	△ 6	78	0
若 狭 町	133	△ 26	151	18	120	△ 31	128	8	136	8

表7 市町別出生数の年別推移（その6）

（単位：人）

市 町	平成21年		平成22年		平成23年		平成24年		平成25年	
	出生数	前年 増減数	出生数	前年 増減数	出生数	前年 増減数	出生数	前年 増減数	出生数	前年 増減数
県 計	7,202	△ 114	6,938	△ 264	6,895	△ 43	6,657	△ 238	6,611	△ 46
福 井 市	2,553	△ 119	2,473	△ 80	2,440	△ 33	2,391	△ 49	2,340	△ 51
敦 賀 市	626	△ 38	644	18	656	12	583	△ 73	614	31
小 浜 市	268	△ 4	272	4	274	2	265	△ 9	248	△ 17
大 野 市	229	△ 28	218	△ 11	222	4	213	△ 9	245	32
勝 山 市	199	34	158	△ 41	163	5	171	8	149	△ 22
鯖 江 市	681	1	641	△ 40	693	52	658	△ 35	624	△ 34
あ わ ら 市	210	3	222	12	189	△ 33	198	9	207	9
越 前 市	721	△ 25	706	△ 15	694	△ 12	673	△ 21	647	△ 26
坂 井 市	869	40	763	△ 106	758	△ 5	741	△ 17	788	47
永 平 寺 町	151	△ 9	156	5	142	△ 14	139	△ 3	134	△ 5
池 田 町	26	11	13	△ 13	19	6	11	△ 8	8	△ 3
南 越 前 町	76	△ 10	79	3	100	21	73	△ 27	76	3
越 前 町	186	6	203	17	174	△ 29	159	△ 15	167	8
美 浜 町	80	6	68	△ 12	77	9	77	0	77	0
高 浜 町	108	13	98	△ 10	91	△ 7	83	△ 8	106	23
お お い 町	84	6	95	11	82	△ 13	99	17	76	△ 23
若 狭 町	135	△ 1	129	△ 6	121	△ 8	123	2	105	△ 18

表7 市町別出生数の年別推移（その7）

（単位：人）

市 町	平成26年		平成27年		平成28年		平成29年		平成30年	
	出生数	前年 増減数	出生数	前年 増減数	出生数	前年 増減数	出生数	前年 増減数	出生数	前年 増減数
県 計	6,350	△ 261	6,415	65	6,125	△ 290	5,978	△ 147	5,823	△ 155
福 井 市	2,274	△ 66	2,367	93	2,228	△ 139	2,233	5	2,097	△ 136
敦 賀 市	600	△ 14	564	△ 36	548	△ 16	555	7	519	△ 36
小 浜 市	208	△ 40	221	13	253	32	238	△ 15	219	△ 19
大 野 市	220	△ 25	226	6	208	△ 18	185	△ 23	203	18
勝 山 市	164	15	143	△ 21	162	19	155	△ 7	118	△ 37
鯖 江 市	575	△ 49	627	52	582	△ 45	534	△ 48	609	75
あ わ ら 市	166	△ 41	169	3	178	9	182	4	160	△ 22
越 前 市	664	17	689	25	637	△ 52	624	△ 13	644	20
坂 井 市	776	△ 12	685	△ 91	701	16	646	△ 55	616	△ 30
永 平 寺 町	128	△ 6	137	9	105	△ 32	108	3	108	0
池 田 町	14	6	16	2	11	△ 5	13	2	7	△ 6
南 越 前 町	69	△ 7	78	9	75	△ 3	60	△ 15	62	2
越 前 町	143	△ 24	167	24	125	△ 42	115	△ 10	141	26
美 浜 町	82	5	66	△ 16	74	8	74	0	61	△ 13
高 浜 町	85	△ 21	82	△ 3	80	△ 2	83	3	87	4
お お い 町	76	0	70	△ 6	70	0	71	1	72	1
若 狭 町	106	1	108	2	88	△ 20	102	14	100	△ 2

表7 市町別出生数の年別推移（その8）

（単位：人）

市 町	令和元年		令和2年	
	出生数	前年 増減数	出生数	前年 増減数
県 計	5,571	△ 252	5,511	△ 60
福 井 市	2,107	10	1,999	△ 108
敦 賀 市	434	△ 85	449	15
小 浜 市	211	△ 8	233	22
大 野 市	166	△ 37	184	18
勝 山 市	111	△ 7	131	20
鯖 江 市	567	△ 42	555	△ 12
あ わ ら 市	161	1	164	3
越 前 市	625	△ 19	618	△ 7
坂 井 市	601	△ 15	579	△ 22
永 平 寺 町	109	1	100	△ 9
池 田 町	10	3	16	6
南 越 前 町	57	△ 5	64	7
越 前 町	115	△ 26	108	△ 7
美 浜 町	61	0	72	11
高 浜 町	80	△ 7	73	△ 7
お お い 町	65	△ 7	72	7
若 狭 町	91	△ 9	94	3

表8 市町別死亡数の年別推移（その1）

（単位：人）

市 町	昭和59年		昭和60年		昭和61年		昭和62年		昭和63年	
	死亡数	前年 増減数	死亡数	前年 増減数	死亡数	前年 増減数	死亡数	前年 増減数	死亡数	前年 増減数
県 計	5,854	—	6,354	500	5,876	△ 478	5,687	△ 189	6,122	435
福 井 市	1,652	—	1,828	176	1,692	△ 136	1,656	△ 36	1,818	162
敦 賀 市	454	—	443	△ 11	403	△ 40	372	△ 31	402	30
小 浜 市	294	—	342	48	277	△ 65	290	13	306	16
大 野 市	371	—	441	70	416	△ 25	372	△ 44	375	3
勝 山 市	232	—	242	10	219	△ 23	234	15	255	21
鯖 江 市	386	—	422	36	400	△ 22	380	△ 20	418	38
あ わ ら 市	242	—	259	17	275	16	257	△ 18	244	△ 13
越 前 市	588	—	660	72	571	△ 89	576	5	573	△ 3
坂 井 市	571	—	604	33	596	△ 8	566	△ 30	627	61
永 平 寺 町	140	—	161	21	156	△ 5	145	△ 11	165	20
池 田 町	41	—	46	5	43	△ 3	36	△ 7	57	21
南 越 前 町	153	—	159	6	159	0	138	△ 21	139	1
越 前 町	230	—	271	41	237	△ 34	229	△ 8	257	28
美 浜 町	111	—	130	19	103	△ 27	121	18	125	4
高 浜 町	71	—	85	14	99	14	88	△ 11	86	△ 2
お お い 町	106	—	95	△ 11	79	△ 16	68	△ 11	94	26
若 狭 町	212	—	166	△ 46	151	△ 15	159	8	181	22

表8 市町別死亡数の年別推移（その2）

（単位：人）

市 町	平成元年		平成2年		平成3年		平成4年		平成5年	
	死亡数	前年 増減数	死亡数	前年 増減数	死亡数	前年 増減数	死亡数	前年 増減数	死亡数	前年 増減数
県 計	6,202	80	6,245	43	6,289	44	6,394	105	6,632	238
福 井 市	1,804	△ 14	1,876	72	1,881	5	1,898	17	1,953	55
敦 賀 市	460	58	451	△ 9	464	13	441	△ 23	511	70
小 浜 市	323	17	313	△ 10	309	△ 4	315	6	323	8
大 野 市	367	△ 8	354	△ 13	394	40	406	12	349	△ 57
勝 山 市	239	△ 16	269	30	247	△ 22	269	22	252	△ 17
鯖 江 市	391	△ 27	414	23	390	△ 24	430	40	441	11
あ わ ら 市	293	49	255	△ 38	268	13	260	△ 8	299	39
越 前 市	613	40	663	50	587	△ 76	631	44	687	56
坂 井 市	612	△ 15	575	△ 37	684	109	636	△ 48	697	61
永 平 寺 町	162	△ 3	135	△ 27	166	31	155	△ 11	188	33
池 田 町	41	△ 16	46	5	55	9	58	3	47	△ 11
南 越 前 町	178	39	138	△ 40	136	△ 2	145	9	157	12
越 前 町	254	△ 3	246	△ 8	260	14	262	2	257	△ 5
美 浜 町	111	△ 14	115	4	113	△ 2	103	△ 10	122	19
高 浜 町	108	22	93	△ 15	89	△ 4	120	31	107	△ 13
お お い 町	75	△ 19	91	16	78	△ 13	89	11	85	△ 4
若 狭 町	171	△ 10	211	40	168	△ 43	176	8	157	△ 19

表8 市町別死亡数の年別推移（その3）

（単位：人）

市 町	平成6年		平成7年		平成8年		平成9年		平成10年	
	死亡数	前年 増減数	死亡数	前年 増減数	死亡数	前年 増減数	死亡数	前年 増減数	死亡数	前年 増減数
県 計	6,553	△ 79	6,709	156	6,671	△ 38	7,001	330	6,826	△ 175
福 井 市	2,022	69	1,946	△ 76	1,968	22	2,146	178	2,102	△ 44
敦 賀 市	502	△ 9	453	△ 49	454	1	497	43	490	△ 7
小 浜 市	310	△ 13	368	58	332	△ 36	340	8	304	△ 36
大 野 市	359	10	406	47	403	△ 3	439	36	408	△ 31
勝 山 市	258	6	255	△ 3	263	8	252	△ 11	260	8
鯖 江 市	424	△ 17	437	13	465	28	465	0	450	△ 15
あ わ ら 市	279	△ 20	308	29	283	△ 25	291	8	309	18
越 前 市	627	△ 60	684	57	687	3	728	41	680	△ 48
坂 井 市	681	△ 16	740	59	677	△ 63	667	△ 10	713	46
永 平 寺 町	158	△ 30	164	6	150	△ 14	182	32	184	2
池 田 町	38	△ 9	42	4	46	4	43	△ 3	45	2
南 越 前 町	134	△ 23	142	8	144	2	152	8	128	△ 24
越 前 町	271	14	224	△ 47	270	46	284	14	236	△ 48
美 浜 町	123	1	123	0	127	4	126	△ 1	114	△ 12
高 浜 町	105	△ 2	112	7	113	1	115	2	133	18
お お い 町	82	△ 3	116	34	99	△ 17	99	0	91	△ 8
若 狭 町	180	23	189	9	190	1	175	△ 15	179	4

表8 市町別死亡数の年別推移（その4）

（単位：人）

市 町	平成11年		平成12年		平成13年		平成14年		平成15年	
	死亡数	前年 増減数	死亡数	前年 増減数	死亡数	前年 増減数	死亡数	前年 増減数	死亡数	前年 増減数
県 計	7,091	265	6,916	△ 175	6,874	△ 42	7,030	156	7,251	221
福 井 市	2,170	68	2,044	△ 126	2,048	4	2,128	80	2,168	40
敦 賀 市	550	60	501	△ 49	492	△ 9	519	27	507	△ 12
小 浜 市	349	45	333	△ 16	281	△ 52	325	44	350	25
大 野 市	339	△ 69	438	99	412	△ 26	402	△ 10	404	2
勝 山 市	277	17	283	6	278	△ 5	270	△ 8	290	20
鯖 江 市	506	56	494	△ 12	483	△ 11	524	41	470	△ 54
あ わ ら 市	305	△ 4	284	△ 21	306	22	328	22	348	20
越 前 市	678	△ 2	730	52	747	17	741	△ 6	759	18
坂 井 市	714	1	660	△ 54	695	35	709	14	772	63
永 平 寺 町	194	10	187	△ 7	205	18	188	△ 17	184	△ 4
池 田 町	54	9	50	△ 4	46	△ 4	46	0	38	△ 8
南 越 前 町	151	23	152	1	132	△ 20	123	△ 9	149	26
越 前 町	264	28	230	△ 34	245	15	216	△ 29	269	53
美 浜 町	137	23	128	△ 9	101	△ 27	119	18	133	14
高 浜 町	120	△ 13	118	△ 2	121	3	107	△ 14	142	35
お お い 町	105	14	100	△ 5	99	△ 1	100	1	97	△ 3
若 狭 町	178	△ 1	184	6	183	△ 1	185	2	171	△ 14

表8 市町別死亡数の年別推移（その5）

（単位：人）

市 町	平成16年		平成17年		平成18年		平成19年		平成20年	
	死亡数	前年 増減数	死亡数	前年 増減数	死亡数	前年 増減数	死亡数	前年 増減数	死亡数	前年 増減数
県 計	7,411	160	7,731	320	7,862	131	7,765	△ 97	8,210	445
福 井 市	2,302	134	2,360	58	2,321	△ 39	2,341	20	2,458	117
敦 賀 市	546	39	562	16	576	14	594	18	657	63
小 浜 市	371	21	356	△ 15	378	22	372	△ 6	410	38
大 野 市	430	26	451	21	483	32	426	△ 57	462	36
勝 山 市	267	△ 23	287	20	313	26	304	△ 9	337	33
鯖 江 市	543	73	561	18	596	35	558	△ 38	572	14
あ わ ら 市	343	△ 5	307	△ 36	340	33	296	△ 44	336	40
越 前 市	703	△ 56	779	76	815	36	787	△ 28	822	35
坂 井 市	790	18	837	47	777	△ 60	819	42	844	25
永 平 寺 町	183	△ 1	193	10	176	△ 17	196	20	213	17
池 田 町	53	15	57	4	61	4	41	△ 20	55	14
南 越 前 町	139	△ 10	150	11	156	6	175	19	162	△ 13
越 前 町	233	△ 36	282	49	333	51	272	△ 61	275	3
美 浜 町	138	5	133	△ 5	132	△ 1	136	4	130	△ 6
高 浜 町	113	△ 29	128	15	121	△ 7	127	6	139	12
お お い 町	108	11	101	△ 7	107	6	110	3	125	15
若 狭 町	149	△ 22	187	38	177	△ 10	211	34	213	2

表8 市町別死亡数の年別推移（その6）

（単位：人）

市 町	平成21年		平成22年		平成23年		平成24年		平成25年	
	死亡数	前年 増減数	死亡数	前年 増減数	死亡数	前年 増減数	死亡数	前年 増減数	死亡数	前年 増減数
県 計	8,172	△ 38	8,399	227	8,780	381	8,647	△ 133	8,943	296
福 井 市	2,549	91	2,508	△ 41	2,683	175	2,524	△ 159	2,809	285
敦 賀 市	609	△ 48	652	43	666	14	640	△ 26	728	88
小 浜 市	358	△ 52	419	61	431	12	393	△ 38	383	△ 10
大 野 市	457	△ 5	466	9	538	72	503	△ 35	501	△ 2
勝 山 市	355	18	316	△ 39	342	26	373	31	310	△ 63
鯖 江 市	561	△ 11	611	50	669	58	591	△ 78	647	56
あ わ ら 市	389	53	410	21	361	△ 49	348	△ 13	389	41
越 前 市	756	△ 66	844	88	833	△ 11	957	124	856	△ 101
坂 井 市	805	△ 39	878	73	923	45	928	5	933	5
永 平 寺 町	223	10	219	△ 4	223	4	241	18	224	△ 17
池 田 町	54	△ 1	57	3	53	△ 4	61	8	58	△ 3
南 越 前 町	170	8	154	△ 16	177	23	152	△ 25	180	28
越 前 町	250	△ 25	268	18	277	9	287	10	310	23
美 浜 町	156	26	143	△ 13	136	△ 7	167	31	151	△ 16
高 浜 町	156	17	134	△ 22	124	△ 10	143	19	142	△ 1
お お い 町	114	△ 11	103	△ 11	103	0	131	28	118	△ 13
若 狭 町	210	△ 3	217	7	241	24	208	△ 33	204	△ 4

表8 市町別死亡数の年別推移（その7）

（単位：人）

市 町	平成26年		平成27年		平成28年		平成29年		平成30年	
	死亡数	前年 増減数	死亡数	前年 増減数	死亡数	前年 増減数	死亡数	前年 増減数	死亡数	前年 増減数
県 計	8,976	33	8,911	△ 65	9,038	127	9,446	408	9,411	△ 35
福 井 市	2,749	△ 60	2,754	5	2,823	69	2,946	123	3,002	56
敦 賀 市	647	△ 81	686	39	772	86	748	△ 24	726	△ 22
小 浜 市	436	53	428	△ 8	417	△ 11	406	△ 11	465	59
大 野 市	471	△ 30	483	12	501	18	518	17	456	△ 62
勝 山 市	380	70	337	△ 43	369	32	376	7	365	△ 11
鯖 江 市	659	12	642	△ 17	593	△ 49	681	88	690	9
あ わ ら 市	352	△ 37	380	28	366	△ 14	375	9	377	2
越 前 市	910	54	933	23	918	△ 15	954	36	948	△ 6
坂 井 市	926	△ 7	936	10	952	16	973	21	957	△ 16
永 平 寺 町	243	19	218	△ 25	218	0	241	23	225	△ 16
池 田 町	45	△ 13	56	11	47	△ 9	69	22	54	△ 15
南 越 前 町	174	△ 6	151	△ 23	144	△ 7	185	41	159	△ 26
越 前 町	341	31	318	△ 23	296	△ 22	320	24	322	2
美 浜 町	157	6	134	△ 23	149	15	177	28	185	8
高 浜 町	157	15	126	△ 31	129	3	139	10	145	6
お お い 町	114	△ 4	128	14	97	△ 31	115	18	117	2
若 狭 町	215	11	201	△ 14	247	46	223	△ 24	218	△ 5

表8 市町別死亡数の年別推移（その8）

（単位：人）

市 町	令和元年		令和2年	
	死亡数	前年 増減数	死亡数	前年 増減数
県 計	9,436	25	9,377	△ 59
福 井 市	2,992	△ 10	2,939	△ 53
敦 賀 市	729	3	769	40
小 浜 市	407	△ 58	373	△ 34
大 野 市	549	93	509	△ 40
勝 山 市	348	△ 17	365	17
鯖 江 市	676	△ 14	749	73
あ わ ら 市	393	16	385	△ 8
越 前 市	1,009	61	960	△ 49
坂 井 市	930	△ 27	976	46
永 平 寺 町	202	△ 23	235	33
池 田 町	60	6	54	△ 6
南 越 前 町	161	2	173	12
越 前 町	313	△ 9	308	△ 5
美 浜 町	167	△ 18	146	△ 21
高 浜 町	146	1	126	△ 20
お お い 町	116	△ 1	95	△ 21
若 狭 町	238	20	215	△ 23

表9 市町別県内転入者数の年別推移（その1）

（単位：人）

市 町	昭和59年		昭和60年		昭和61年		昭和62年		昭和63年	
	県内 転入者数	前年 増減数	県内 転入者数	前年 増減数	県内 転入者数	前年 増減数	県内 転入者数	前年 増減数	県内 転入者数	前年 増減数
県 計	11,205	—	12,062	857	10,730	△ 1,332	10,928	198	10,811	△ 117
福 井 市	3,655	—	3,963	308	3,358	△ 605	3,388	30	3,369	△ 19
敦 賀 市	666	—	713	47	744	31	739	△ 5	703	△ 36
小 浜 市	329	—	379	50	392	13	398	6	324	△ 74
大 野 市	434	—	477	43	403	△ 74	416	13	408	△ 8
勝 山 市	299	—	290	△ 9	282	△ 8	296	14	287	△ 9
鯖 江 市	947	—	953	6	903	△ 50	910	7	943	33
あ わ ら 市	486	—	560	74	406	△ 154	451	45	559	108
越 前 市	887	—	1,089	202	901	△ 188	960	59	1,001	41
坂 井 市	1,820	—	1,915	95	1,613	△ 302	1,645	32	1,670	25
永 平 寺 町	306	—	344	38	302	△ 42	302	0	213	△ 89
池 田 町	90	—	83	△ 7	71	△ 12	82	11	59	△ 23
南 越 前 町	226	—	214	△ 12	222	8	202	△ 20	213	11
越 前 町	402	—	380	△ 22	403	23	421	18	353	△ 68
美 浜 町	149	—	194	45	223	29	191	△ 32	157	△ 34
高 浜 町	150	—	101	△ 49	125	24	116	△ 9	130	14
お お い 町	111	—	144	33	164	20	140	△ 24	184	44
若 狭 町	248	—	263	15	218	△ 45	271	53	238	△ 33

表9 市町別県内転入者数の年別推移（その2）

（単位：人）

市 町	平成元年		平成2年		平成3年		平成4年		平成5年	
	県内 転入者数	前年 増減数	県内 転入者数	前年 増減数	県内 転入者数	前年 増減数	県内 転入者数	前年 増減数	県内 転入者数	前年 増減数
県 計	11,059	248	11,192	133	10,678	△ 514	10,782	104	11,535	753
福 井 市	3,331	△ 38	3,294	△ 37	3,133	△ 161	3,163	30	3,141	△ 22
敦 賀 市	725	22	703	△ 22	697	△ 6	647	△ 50	741	94
小 浜 市	443	119	401	△ 42	411	10	356	△ 55	441	85
大 野 市	374	△ 34	351	△ 23	374	23	352	△ 22	321	△ 31
勝 山 市	253	△ 34	229	△ 24	193	△ 36	219	26	265	46
鯖 江 市	862	△ 81	862	0	952	90	893	△ 59	918	25
あ わ ら 市	580	21	528	△ 52	572	44	521	△ 51	542	21
越 前 市	964	△ 37	1,030	66	1,010	△ 20	1,004	△ 6	1,133	129
坂 井 市	1,873	203	1,809	△ 64	1,696	△ 113	1,888	192	2,211	323
永 平 寺 町	355	142	417	62	328	△ 89	320	△ 8	397	77
池 田 町	73	14	66	△ 7	63	△ 3	79	16	51	△ 28
南 越 前 町	203	△ 10	219	16	188	△ 31	242	54	233	△ 9
越 前 町	373	20	396	23	412	16	365	△ 47	499	134
美 浜 町	175	18	153	△ 22	158	5	225	67	184	△ 41
高 浜 町	125	△ 5	180	55	134	△ 46	148	14	121	△ 27
お お い 町	110	△ 74	322	212	124	△ 198	118	△ 6	126	8
若 狭 町	240	2	232	△ 8	233	1	242	9	211	△ 31

表9 市町別県内転入者数の年別推移（その3）

(単位：人)

市 町	平成6年		平成7年		平成8年		平成9年		平成10年	
	県内 転入者数	前年 増減数	県内 転入者数	前年 増減数	県内 転入者数	前年 増減数	県内 転入者数	前年 増減数	県内 転入者数	前年 増減数
県 計	11,927	392	12,517	590	12,578	61	13,094	516	12,463	△ 631
福 井 市	3,070	△ 71	3,276	206	3,226	△ 50	3,503	277	3,314	△ 189
敦 賀 市	684	△ 57	695	11	756	61	802	46	782	△ 20
小 浜 市	412	△ 29	396	△ 16	400	4	419	19	422	3
大 野 市	341	20	374	33	324	△ 50	328	4	349	21
勝 山 市	247	△ 18	245	△ 2	230	△ 15	242	12	242	0
鯖 江 市	1,050	132	1,130	80	1,150	20	1,262	112	1,335	73
あ わ ら 市	604	62	613	9	672	59	594	△ 78	573	△ 21
越 前 市	1,198	65	1,187	△ 11	1,167	△ 20	1,240	73	1,247	7
坂 井 市	2,262	51	2,250	△ 12	2,462	212	2,345	△ 117	2,119	△ 226
永 平 寺 町	500	103	500	0	600	100	591	△ 9	556	△ 35
池 田 町	49	△ 2	64	15	47	△ 17	55	8	49	△ 6
南 越 前 町	228	△ 5	241	13	190	△ 51	238	48	169	△ 69
越 前 町	455	△ 44	768	313	588	△ 180	671	83	563	△ 108
美 浜 町	160	△ 24	191	31	185	△ 6	228	43	190	△ 38
高 浜 町	151	30	111	△ 40	113	2	128	15	128	0
お お い 町	232	106	181	△ 51	170	△ 11	165	△ 5	175	10
若 狭 町	284	73	295	11	298	3	283	△ 15	250	△ 33

表9 市町別県内転入者数の年別推移（その4）

（単位：人）

市 町	平成11年		平成12年		平成13年		平成14年		平成15年	
	県内 転入者数	前年 増減数	県内 転入者数	前年 増減数	県内 転入者数	前年 増減数	県内 転入者数	前年 増減数	県内 転入者数	前年 増減数
県 計	12,021	△ 442	12,531	510	12,173	△ 358	12,112	△ 61	11,843	△ 269
福 井 市	3,271	△ 43	3,396	125	3,517	121	3,545	28	3,421	△ 124
敦 賀 市	679	△ 103	776	97	705	△ 71	739	34	754	15
小 浜 市	384	△ 38	457	73	374	△ 83	426	52	355	△ 71
大 野 市	361	12	360	△ 1	395	35	333	△ 62	341	8
勝 山 市	240	△ 2	231	△ 9	273	42	261	△ 12	268	7
鯖 江 市	1,337	2	1,248	△ 89	1,269	21	1,311	42	1,289	△ 22
あ わ ら 市	478	△ 95	587	109	542	△ 45	537	△ 5	539	2
越 前 市	1,247	0	1,230	△ 17	1,248	18	1,265	17	1,161	△ 104
坂 井 市	2,100	△ 19	2,292	192	2,070	△ 222	1,903	△ 167	1,967	64
永 平 寺 町	539	△ 17	439	△ 100	465	26	492	27	381	△ 111
池 田 町	47	△ 2	42	△ 5	59	17	40	△ 19	49	9
南 越 前 町	190	21	170	△ 20	176	6	174	△ 2	174	0
越 前 町	431	△ 132	548	117	393	△ 155	413	20	388	△ 25
美 浜 町	177	△ 13	155	△ 22	157	2	150	△ 7	178	28
高 浜 町	143	15	127	△ 16	90	△ 37	98	8	110	12
お お い 町	132	△ 43	161	29	142	△ 19	112	△ 30	119	7
若 狭 町	265	15	312	47	298	△ 14	313	15	349	36

表9 市町別県内転入者数の年別推移（その5）

（単位：人）

市 町	平成16年		平成17年		平成18年		平成19年		平成20年	
	県内 転入者数	前年 増減数	県内 転入者数	前年 増減数	県内 転入者数	前年 増減数	県内 転入者数	前年 増減数	県内 転入者数	前年 増減数
県 計	11,423	△ 420	11,202	△ 221	10,383	△ 819	10,091	△ 292	10,080	△ 11
福 井 市	3,489	68	3,426	△ 63	3,097	△ 329	2,934	△ 163	3,076	142
敦 賀 市	666	△ 88	765	99	735	△ 30	721	△ 14	725	4
小 浜 市	377	22	335	△ 42	299	△ 36	392	93	350	△ 42
大 野 市	331	△ 10	351	20	302	△ 49	299	△ 3	300	1
勝 山 市	231	△ 37	247	16	271	24	223	△ 48	244	21
鯖 江 市	1,304	15	1,306	2	1,312	6	1,185	△ 127	1,182	△ 3
あ わ ら 市	437	△ 102	481	44	475	△ 6	429	△ 46	428	△ 1
越 前 市	1,156	△ 5	1,081	△ 75	1,021	△ 60	993	△ 28	920	△ 73
坂 井 市	1,874	△ 93	1,766	△ 108	1,423	△ 343	1,380	△ 43	1,467	87
永 平 寺 町	365	△ 16	391	26	334	△ 57	342	8	365	23
池 田 町	33	△ 16	28	△ 5	31	3	37	6	46	9
南 越 前 町	149	△ 25	154	5	143	△ 11	136	△ 7	142	6
越 前 町	349	△ 39	291	△ 58	337	46	298	△ 39	337	39
美 浜 町	139	△ 39	147	8	161	14	243	82	144	△ 99
高 浜 町	121	11	126	5	116	△ 10	108	△ 8	73	△ 35
お お い 町	141	22	113	△ 28	98	△ 15	167	69	123	△ 44
若 狭 町	261	△ 88	194	△ 67	228	34	204	△ 24	158	△ 46

表9 市町別県内転入者数の年別推移（その6）

（単位：人）

市 町	平成21年		平成22年		平成23年		平成24年		平成25年	
	県内 転入者数	前年 増減数	県内 転入者数	前年 増減数	県内 転入者数	前年 増減数	県内 転入者数	前年 増減数	県内 転入者数	前年 増減数
県 計	10,030	△ 50	9,177	△ 853	9,061	△ 116	8,953	△ 108	9,321	368
福 井 市	2,896	△ 180	2,769	△ 127	2,682	△ 87	2,686	4	2,912	226
敦 賀 市	668	△ 57	634	△ 34	680	46	624	△ 56	614	△ 10
小 浜 市	398	48	337	△ 61	298	△ 39	311	13	316	5
大 野 市	292	△ 8	299	7	231	△ 68	290	59	309	19
勝 山 市	222	△ 22	224	2	214	△ 10	237	23	232	△ 5
鯖 江 市	1,166	△ 16	1,075	△ 91	1,137	62	1,079	△ 58	1,162	83
あ わ ら 市	398	△ 30	396	△ 2	372	△ 24	359	△ 13	371	12
越 前 市	1,033	113	902	△ 131	861	△ 41	880	19	850	△ 30
坂 井 市	1,475	8	1,244	△ 231	1,368	124	1,214	△ 154	1,273	59
永 平 寺 町	351	△ 14	318	△ 33	304	△ 14	334	30	310	△ 24
池 田 町	40	△ 6	26	△ 14	27	1	34	7	32	△ 2
南 越 前 町	162	20	153	△ 9	134	△ 19	125	△ 9	98	△ 27
越 前 町	353	16	324	△ 29	263	△ 61	233	△ 30	251	18
美 浜 町	195	51	122	△ 73	149	27	154	5	140	△ 14
高 浜 町	109	36	78	△ 31	84	6	83	△ 1	129	46
お お い 町	88	△ 35	95	7	96	1	123	27	123	0
若 狭 町	184	26	181	△ 3	161	△ 20	187	26	199	12

表9 市町別県内転入者数の年別推移（その7）

(単位：人)

市 町	平成26年		平成27年		平成28年		平成29年		平成30年	
	県内 転入者数	前年 増減数	県内 転入者数	前年 増減数	県内 転入者数	前年 増減数	県内 転入者数	前年 増減数	県内 転入者数	前年 増減数
県 計	9,017	△ 304	9,076	59	8,767	△ 309	8,699	△ 68	8,954	255
福 井 市	2,844	△ 68	2,831	△ 13	2,596	△ 235	2,694	98	2,659	△ 35
敦 賀 市	516	△ 98	575	59	573	△ 2	578	5	599	21
小 浜 市	321	5	348	27	341	△ 7	310	△ 31	330	20
大 野 市	275	△ 34	255	△ 20	261	6	259	△ 2	253	△ 6
勝 山 市	187	△ 45	209	22	227	18	199	△ 28	216	17
鯖 江 市	1,149	△ 13	1,139	△ 10	1,130	△ 9	1,058	△ 72	1,237	179
あ わ ら 市	414	43	438	24	348	△ 90	353	5	338	△ 15
越 前 市	919	69	928	9	922	△ 6	867	△ 55	926	59
坂 井 市	1,186	△ 87	1,145	△ 41	1,230	85	1,218	△ 12	1,214	△ 4
永 平 寺 町	263	△ 47	272	9	317	45	285	△ 32	258	△ 27
池 田 町	29	△ 3	39	10	25	△ 14	29	4	20	△ 9
南 越 前 町	123	25	132	9	96	△ 36	132	36	109	△ 23
越 前 町	250	△ 1	234	△ 16	221	△ 13	205	△ 16	244	39
美 浜 町	129	△ 11	172	43	141	△ 31	155	14	177	22
高 浜 町	108	△ 21	76	△ 32	91	15	96	5	89	△ 7
お お い 町	98	△ 25	122	24	80	△ 42	97	17	128	31
若 狭 町	206	7	161	△ 45	168	7	164	△ 4	157	△ 7

表9 市町別県内転入者数の年別推移（その8）

（単位：人）

市 町	令和元年		令和2年	
	県内 転入者数	前年 増減数	県内 転入者数	前年 増減数
県 計	9,241	287	8,999	△ 242
福 井 市	2,788	129	2,755	△ 33
敦 賀 市	613	14	580	△ 33
小 浜 市	422	92	339	△ 83
大 野 市	254	1	199	△ 55
勝 山 市	192	△ 24	218	26
鯖 江 市	1,152	△ 85	1,181	29
あ わ ら 市	425	87	387	△ 38
越 前 市	948	22	915	△ 33
坂 井 市	1,246	32	1,222	△ 24
永 平 寺 町	306	48	329	23
池 田 町	23	3	34	11
南 越 前 町	106	△ 3	105	△ 1
越 前 町	264	20	248	△ 16
美 浜 町	142	△ 35	177	35
高 浜 町	77	△ 12	74	△ 3
お お い 町	120	△ 8	103	△ 17
若 狭 町	163	6	133	△ 30

表10 市町別県内転出者数の年別推移（その1）

（単位：人）

市 町	昭和59年		昭和60年		昭和61年		昭和62年		昭和63年	
	県内 転出者数	前年 増減数	県内 転出者数	前年 増減数	県内 転出者数	前年 増減数	県内 転出者数	前年 増減数	県内 転出者数	前年 増減数
県 計	11,205	—	12,062	857	10,730	△ 1,332	10,928	198	10,811	△ 117
福 井 市	3,359	—	3,522	163	3,158	△ 364	3,110	△ 48	3,223	113
敦 賀 市	574	—	770	196	667	△ 103	667	0	658	△ 9
小 浜 市	431	—	357	△ 74	379	22	403	24	338	△ 65
大 野 市	557	—	594	37	537	△ 57	599	62	554	△ 45
勝 山 市	393	—	469	76	351	△ 118	372	21	311	△ 61
鯖 江 市	825	—	906	81	774	△ 132	802	28	799	△ 3
あ わ ら 市	511	—	601	90	498	△ 103	535	37	500	△ 35
越 前 市	1,017	—	1,101	84	1,020	△ 81	1,059	39	1,035	△ 24
坂 井 市	1,464	—	1,560	96	1,363	△ 197	1,400	37	1,412	12
永 平 寺 町	464	—	453	△ 11	361	△ 92	361	0	334	△ 27
池 田 町	156	—	128	△ 28	121	△ 7	110	△ 11	109	△ 1
南 越 前 町	245	—	280	35	188	△ 92	236	48	257	21
越 前 町	504	—	510	6	467	△ 43	480	13	513	33
美 浜 町	190	—	265	75	248	△ 17	242	△ 6	226	△ 16
高 浜 町	103	—	130	27	160	30	132	△ 28	148	16
お お い 町	144	—	146	2	154	8	167	13	161	△ 6
若 狭 町	268	—	270	2	284	14	253	△ 31	233	△ 20

表10 市町別県内転出者数の年別推移（その2）

（単位：人）

市 町	平成元年		平成2年		平成3年		平成4年		平成5年	
	県内 転出者数	前年 増減数	県内 転出者数	前年 増減数	県内 転出者数	前年 増減数	県内 転出者数	前年 増減数	県内 転出者数	前年 増減数
県 計	11,059	248	11,192	133	10,678	△ 514	10,782	104	11,535	753
福 井 市	3,324	101	3,480	156	3,062	△ 418	3,335	273	3,580	245
敦 賀 市	637	△ 21	589	△ 48	665	76	617	△ 48	633	16
小 浜 市	353	15	378	25	381	3	414	33	348	△ 66
大 野 市	500	△ 54	473	△ 27	434	△ 39	464	30	435	△ 29
勝 山 市	367	56	320	△ 47	396	76	342	△ 54	354	12
鯖 江 市	916	117	833	△ 83	922	89	804	△ 118	916	112
あ わ ら 市	631	131	481	△ 150	445	△ 36	467	22	577	110
越 前 市	990	△ 45	964	△ 26	1,075	111	1,030	△ 45	1,098	68
坂 井 市	1,376	△ 36	1,472	96	1,464	△ 8	1,409	△ 55	1,459	50
永 平 寺 町	346	12	361	15	333	△ 28	371	38	363	△ 8
池 田 町	123	14	122	△ 1	82	△ 40	78	△ 4	93	15
南 越 前 町	229	△ 28	242	13	237	△ 5	236	△ 1	281	45
越 前 町	438	△ 75	470	32	411	△ 59	417	6	466	49
美 浜 町	238	12	265	27	225	△ 40	240	15	295	55
高 浜 町	179	31	260	81	138	△ 122	135	△ 3	191	56
お お い 町	131	△ 30	179	48	145	△ 34	172	27	198	26
若 狭 町	281	48	303	22	263	△ 40	251	△ 12	248	△ 3

表10 市町別県内転出者数の年別推移（その3）

（単位：人）

市 町	平成6年		平成7年		平成8年		平成9年		平成10年	
	県内 転出者数	前年 増減数	県内 転出者数	前年 増減数	県内 転出者数	前年 増減数	県内 転出者数	前年 増減数	県内 転出者数	前年 増減数
県 計	11,927	392	12,517	590	12,578	61	13,094	516	12,463	△ 631
福 井 市	3,778	198	4,079	301	4,117	38	4,190	73	3,847	△ 343
敦 賀 市	641	8	625	△ 16	641	16	714	73	675	△ 39
小 浜 市	413	65	428	15	445	17	362	△ 83	445	83
大 野 市	448	13	483	35	416	△ 67	434	18	454	20
勝 山 市	339	△ 15	363	24	329	△ 34	335	6	371	36
鯖 江 市	918	2	1,072	154	995	△ 77	1,244	249	1,016	△ 228
あ わ ら 市	537	△ 40	564	27	666	102	651	△ 15	569	△ 82
越 前 市	1,118	20	1,269	151	1,220	△ 49	1,271	51	1,267	△ 4
坂 井 市	1,540	81	1,564	24	1,674	110	1,689	15	1,591	△ 98
永 平 寺 町	380	17	360	△ 20	431	71	427	△ 4	433	6
池 田 町	98	5	81	△ 17	72	△ 9	77	5	89	12
南 越 前 町	292	11	256	△ 36	263	7	235	△ 28	235	0
越 前 町	507	41	510	3	420	△ 90	493	73	552	59
美 浜 町	251	△ 44	224	△ 27	261	37	293	32	265	△ 28
高 浜 町	206	15	218	12	178	△ 40	222	44	178	△ 44
お お い 町	192	△ 6	164	△ 28	174	10	187	13	208	21
若 狭 町	269	21	257	△ 12	276	19	270	△ 6	268	△ 2

表10 市町別県内転出者数の年別推移（その4）

（単位：人）

市 町	平成11年		平成12年		平成13年		平成14年		平成15年	
	県内 転出者数	前年 増減数	県内 転出者数	前年 増減数	県内 転出者数	前年 増減数	県内 転出者数	前年 増減数	県内 転出者数	前年 増減数
県 計	12,021	△ 442	12,531	510	12,173	△ 358	12,112	△ 61	11,843	△ 269
福 井 市	3,724	△ 123	3,846	122	3,708	△ 138	3,462	△ 246	3,474	12
敦 賀 市	581	△ 94	649	68	643	△ 6	614	△ 29	651	37
小 浜 市	427	△ 18	430	3	423	△ 7	420	△ 3	371	△ 49
大 野 市	496	42	473	△ 23	416	△ 57	432	16	486	54
勝 山 市	307	△ 64	363	56	329	△ 34	355	26	347	△ 8
鯖 江 市	1,026	10	1,015	△ 11	1,028	13	1,074	46	1,074	0
あ わ ら 市	578	9	621	43	588	△ 33	581	△ 7	536	△ 45
越 前 市	1,250	△ 17	1,286	36	1,261	△ 25	1,216	△ 45	1,218	2
坂 井 市	1,557	△ 34	1,680	123	1,771	91	1,737	△ 34	1,663	△ 74
永 平 寺 町	485	52	455	△ 30	436	△ 19	507	71	450	△ 57
池 田 町	91	2	67	△ 24	80	13	51	△ 29	64	13
南 越 前 町	212	△ 23	243	31	239	△ 4	259	20	216	△ 43
越 前 町	508	△ 44	518	10	454	△ 64	520	66	443	△ 77
美 浜 町	235	△ 30	239	4	217	△ 22	229	12	222	△ 7
高 浜 町	175	△ 3	164	△ 11	156	△ 8	216	60	157	△ 59
お お い 町	147	△ 61	197	50	152	△ 45	142	△ 10	175	33
若 狭 町	222	△ 46	285	63	272	△ 13	297	25	296	△ 1

表10 市町別県内転出者数の年別推移（その5）

（単位：人）

市 町	平成16年		平成17年		平成18年		平成19年		平成20年	
	県内 転出者数	前年 増減数	県内 転出者数	前年 増減数	県内 転出者数	前年 増減数	県内 転出者数	前年 増減数	県内 転出者数	前年 増減数
県 計	11,423	△ 420	11,202	△ 221	10,383	△ 819	10,091	△ 292	10,080	△ 11
福 井 市	3,428	△ 46	3,180	△ 248	2,672	△ 508	2,662	△ 10	2,747	85
敦 賀 市	657	6	570	△ 87	658	88	660	2	666	6
小 浜 市	383	12	364	△ 19	409	45	318	△ 91	311	△ 7
大 野 市	432	△ 54	398	△ 34	478	80	445	△ 33	464	19
勝 山 市	323	△ 24	335	12	336	1	356	20	375	19
鯖 江 市	1,004	△ 70	1,037	33	1,044	7	995	△ 49	999	4
あ わ ら 市	484	△ 52	517	33	492	△ 25	450	△ 42	444	△ 6
越 前 市	1,207	△ 11	1,230	23	1,186	△ 44	1,077	△ 109	1,046	△ 31
坂 井 市	1,643	△ 20	1,682	39	1,301	△ 381	1,285	△ 16	1,317	32
永 平 寺 町	399	△ 51	442	43	374	△ 68	329	△ 45	368	39
池 田 町	51	△ 13	70	19	52	△ 18	70	18	72	2
南 越 前 町	216	0	178	△ 38	188	10	210	22	204	△ 6
越 前 町	432	△ 11	414	△ 18	426	12	414	△ 12	375	△ 39
美 浜 町	199	△ 23	244	45	221	△ 23	224	3	231	7
高 浜 町	172	15	163	△ 9	138	△ 25	186	48	146	△ 40
お お い 町	161	△ 14	139	△ 22	180	41	149	△ 31	131	△ 18
若 狭 町	232	△ 64	239	7	228	△ 11	261	33	184	△ 77

表10 市町別県内転出者数の年別推移（その6）

（単位：人）

市 町	平成21年		平成22年		平成23年		平成24年		平成25年	
	県内 転出者数	前年 増減数	県内 転出者数	前年 増減数	県内 転出者数	前年 増減数	県内 転出者数	前年 増減数	県内 転出者数	前年 増減数
県 計	10,030	△ 50	9,177	△ 853	9,061	△ 116	8,953	△ 108	9,321	368
福 井 市	2,780	33	2,481	△ 299	2,427	△ 54	2,419	△ 8	2,444	25
敦 賀 市	596	△ 70	531	△ 65	519	△ 12	566	47	564	△ 2
小 浜 市	339	28	307	△ 32	299	△ 8	309	10	348	39
大 野 市	376	△ 88	427	51	412	△ 15	464	52	480	16
勝 山 市	297	△ 78	288	△ 9	263	△ 25	323	60	294	△ 29
鯖 江 市	1,030	31	950	△ 80	890	△ 60	899	9	852	△ 47
あ わ ら 市	505	61	451	△ 54	408	△ 43	434	26	509	75
越 前 市	1,165	119	944	△ 221	1,020	76	891	△ 129	968	77
坂 井 市	1,306	△ 11	1,206	△ 100	1,285	79	1,068	△ 217	1,296	228
永 平 寺 町	323	△ 45	313	△ 10	304	△ 9	338	34	327	△ 11
池 田 町	68	△ 4	66	△ 2	50	△ 16	66	16	69	3
南 越 前 町	190	△ 14	200	10	194	△ 6	206	12	188	△ 18
越 前 町	343	△ 32	391	48	349	△ 42	345	△ 4	374	29
美 浜 町	211	△ 20	196	△ 15	208	12	205	△ 3	198	△ 7
高 浜 町	116	△ 30	104	△ 12	120	16	124	4	96	△ 28
お お い 町	185	54	122	△ 63	106	△ 16	108	2	123	15
若 狭 町	200	16	200	0	207	7	188	△ 19	191	3

表10 市町別県内転出者数の年別推移（その7）

（単位：人）

市 町	平成26年		平成27年		平成28年		平成29年		平成30年	
	県内 転出者数	前年 増減数	県内 転出者数	前年 増減数	県内 転出者数	前年 増減数	県内 転出者数	前年 増減数	県内 転出者数	前年 増減数
県 計	9,017	△ 304	9,076	59	8,767	△ 309	8,699	△ 68	8,954	255
福 井 市	2,330	△ 114	2,324	△ 6	2,359	35	2,369	10	2,509	140
敦 賀 市	542	△ 22	590	48	542	△ 48	534	△ 8	593	59
小 浜 市	326	△ 22	262	△ 64	282	20	322	40	364	42
大 野 市	417	△ 63	471	54	408	△ 63	392	△ 16	412	20
勝 山 市	345	51	293	△ 52	258	△ 35	297	39	289	△ 8
鯖 江 市	933	81	955	22	947	△ 8	909	△ 38	939	30
あ わ ら 市	460	△ 49	400	△ 60	417	17	378	△ 39	370	△ 8
越 前 市	939	△ 29	994	55	1,086	92	971	△ 115	985	14
坂 井 市	1,148	△ 148	1,223	75	1,042	△ 181	1,029	△ 13	1,113	84
永 平 寺 町	270	△ 57	307	37	315	8	337	22	243	△ 94
池 田 町	96	27	90	△ 6	66	△ 24	38	△ 28	48	10
南 越 前 町	204	16	187	△ 17	158	△ 29	144	△ 14	160	16
越 前 町	401	27	336	△ 65	256	△ 80	375	119	328	△ 47
美 浜 町	167	△ 31	160	△ 7	168	8	164	△ 4	155	△ 9
高 浜 町	116	20	134	18	114	△ 20	100	△ 14	122	22
お お い 町	124	1	140	16	138	△ 2	110	△ 28	98	△ 12
若 狭 町	199	8	210	11	211	1	230	19	226	△ 4

表 10 市町別県内転出者数の年別推移（その 8）

（単位：人）

市 町	令和元年		令和2年	
	県内 転出者数	前年 増減数	県内 転出者数	前年 増減数
県 計	9,241	287	8,999	△ 242
福 井 市	2,402	△ 107	2,360	△ 42
敦 賀 市	549	△ 44	593	44
小 浜 市	344	△ 20	334	△ 10
大 野 市	422	10	460	38
勝 山 市	282	△ 7	272	△ 10
鯖 江 市	988	49	926	△ 62
あ わ ら 市	417	47	417	0
越 前 市	1,057	72	1,006	△ 51
坂 井 市	1,253	140	1,203	△ 50
永 平 寺 町	346	103	270	△ 76
池 田 町	45	△ 3	57	12
南 越 前 町	130	△ 30	182	52
越 前 町	364	36	334	△ 30
美 浜 町	192	37	143	△ 49
高 浜 町	132	10	129	△ 3
お お い 町	115	17	122	7
若 狭 町	203	△ 23	191	△ 12

表 1 1 市町別県外転入者数の年別推移（その 1）

（単位：人）

市 町	昭和59年		昭和60年		昭和61年		昭和62年		昭和63年	
	県外 転入者数	前年 増減数	県外 転入者数	前年 増減数	県外 転入者数	前年 増減数	県外 転入者数	前年 増減数	県外 転入者数	前年 増減数
県 計	15,088	—	16,058	970	14,350	△ 1,708	14,521	171	14,308	△ 213
福 井 市	6,258	—	6,494	236	5,958	△ 536	6,025	67	5,857	△ 168
敦 賀 市	1,948	—	2,063	115	1,940	△ 123	1,906	△ 34	1,882	△ 24
小 浜 市	734	—	750	16	675	△ 75	692	17	739	47
大 野 市	495	—	529	34	435	△ 94	474	39	475	1
勝 山 市	329	—	320	△ 9	296	△ 24	306	10	277	△ 29
鯖 江 市	771	—	821	50	799	△ 22	777	△ 22	698	△ 79
あ わ ら 市	587	—	602	15	533	△ 69	583	50	484	△ 99
越 前 市	1,001	—	1,184	183	1,023	△ 161	1,010	△ 13	1,010	0
坂 井 市	1,147	—	1,355	208	1,049	△ 306	954	△ 95	1,219	265
永 平 寺 町	232	—	248	16	178	△ 70	183	5	205	22
池 田 町	37	—	40	3	33	△ 7	27	△ 6	27	0
南 越 前 町	127	—	147	20	114	△ 33	114	0	129	15
越 前 町	234	—	260	26	228	△ 32	249	21	197	△ 52
美 浜 町	227	—	252	25	204	△ 48	211	7	198	△ 13
高 浜 町	445	—	450	5	396	△ 54	403	7	458	55
お お い 町	234	—	254	20	251	△ 3	337	86	238	△ 99
若 狭 町	282	—	289	7	238	△ 51	270	32	215	△ 55

表 1 1 市町別県外転入者数の年別推移（その 2）

（単位：人）

市 町	平成元年		平成2年		平成3年		平成4年		平成5年	
	県外 転入者数	前年 増減数	県外 転入者数	前年 増減数	県外 転入者数	前年 増減数	県外 転入者数	前年 増減数	県外 転入者数	前年 増減数
県 計	14,476	168	15,149	673	15,727	578	16,085	358	16,867	782
福 井 市	5,969	112	6,018	49	6,096	78	6,330	234	6,782	452
敦 賀 市	2,124	242	2,169	45	2,152	△ 17	1,965	△ 187	2,082	117
小 浜 市	719	△ 20	703	△ 16	733	30	833	100	775	△ 58
大 野 市	515	40	476	△ 39	456	△ 20	450	△ 6	534	84
勝 山 市	232	△ 45	304	72	295	△ 9	348	53	340	△ 8
鯖 江 市	728	30	723	△ 5	789	66	831	42	917	86
あ わ ら 市	522	38	515	△ 7	656	141	672	16	664	△ 8
越 前 市	979	△ 31	1,251	272	1,505	254	1,499	△ 6	1,538	39
坂 井 市	1,037	△ 182	1,095	58	1,172	77	1,193	21	1,271	78
永 平 寺 町	201	△ 4	255	54	224	△ 31	287	63	299	12
池 田 町	32	5	29	△ 3	31	2	50	19	49	△ 1
南 越 前 町	107	△ 22	162	55	109	△ 53	146	37	179	33
越 前 町	160	△ 37	249	89	221	△ 28	224	3	210	△ 14
美 浜 町	218	20	199	△ 19	236	37	235	△ 1	233	△ 2
高 浜 町	395	△ 63	458	63	483	25	518	35	507	△ 11
お お い 町	275	37	245	△ 30	257	12	247	△ 10	244	△ 3
若 狭 町	263	48	298	35	312	14	257	△ 55	243	△ 14

表11 市町別県外転入者数の年別推移（その3）

（単位：人）

市 町	平成6年		平成7年		平成8年		平成9年		平成10年	
	県外 転入者数	前年 増減数	県外 転入者数	前年 増減数	県外 転入者数	前年 増減数	県外 転入者数	前年 増減数	県外 転入者数	前年 増減数
県 計	16,644	△ 223	16,791	147	16,257	△ 534	16,528	271	16,289	△ 239
福 井 市	6,562	△ 220	6,516	△ 46	6,486	△ 30	6,593	107	6,313	△ 280
敦 賀 市	1,954	△ 128	1,979	25	1,922	△ 57	1,858	△ 64	1,958	100
小 浜 市	883	108	880	△ 3	704	△ 176	732	28	777	45
大 野 市	512	△ 22	539	27	417	△ 122	467	50	530	63
勝 山 市	320	△ 20	323	3	332	9	398	66	350	△ 48
鯖 江 市	869	△ 48	807	△ 62	872	65	920	48	939	19
あ わ ら 市	651	△ 13	678	27	651	△ 27	662	11	588	△ 74
越 前 市	1,631	93	1,771	140	1,766	△ 5	1,848	82	1,723	△ 125
坂 井 市	1,210	△ 61	1,267	57	1,218	△ 49	1,231	13	1,280	49
永 平 寺 町	316	17	355	39	333	△ 22	383	50	393	10
池 田 町	29	△ 20	35	6	22	△ 13	19	△ 3	26	7
南 越 前 町	166	△ 13	151	△ 15	145	△ 6	126	△ 19	115	△ 11
越 前 町	261	51	247	△ 14	259	12	251	△ 8	205	△ 46
美 浜 町	231	△ 2	230	△ 1	233	3	223	△ 10	199	△ 24
高 浜 町	522	15	501	△ 21	471	△ 30	406	△ 65	429	23
お お い 町	262	18	221	△ 41	187	△ 34	197	10	226	29
若 狭 町	265	22	291	26	239	△ 52	214	△ 25	238	24

表 1 1 市町別県外転入者数の年別推移（その 4）

（単位：人）

市 町	平成11年		平成12年		平成13年		平成14年		平成15年	
	県外 転入者数	前年 増減数	県外 転入者数	前年 増減数	県外 転入者数	前年 増減数	県外 転入者数	前年 増減数	県外 転入者数	前年 増減数
県 計	16,246	△ 43	16,837	591	16,209	△ 628	15,954	△ 255	16,034	80
福 井 市	6,224	△ 89	6,004	△ 220	6,149	145	6,220	71	6,194	△ 26
敦 賀 市	2,027	69	1,738	△ 289	1,839	101	1,677	△ 162	1,760	83
小 浜 市	910	133	998	88	947	△ 51	863	△ 84	915	52
大 野 市	489	△ 41	539	50	486	△ 53	493	7	549	56
勝 山 市	331	△ 19	324	△ 7	318	△ 6	331	13	328	△ 3
鯖 江 市	919	△ 20	974	55	959	△ 15	877	△ 82	885	8
あ わ ら 市	657	69	681	24	647	△ 34	672	25	595	△ 77
越 前 市	1,769	46	2,404	635	1,713	△ 691	1,825	112	1,745	△ 80
坂 井 市	1,152	△ 128	1,296	144	1,351	55	1,331	△ 20	1,268	△ 63
永 平 寺 町	330	△ 63	376	46	349	△ 27	296	△ 53	357	61
池 田 町	12	△ 14	25	13	34	9	21	△ 13	10	△ 11
南 越 前 町	114	△ 1	144	30	98	△ 46	121	23	113	△ 8
越 前 町	209	4	223	14	206	△ 17	213	7	188	△ 25
美 浜 町	206	7	190	△ 16	215	25	163	△ 52	174	11
高 浜 町	418	△ 11	473	55	483	10	398	△ 85	451	53
お お い 町	232	6	193	△ 39	171	△ 22	197	26	228	31
若 狭 町	247	9	255	8	244	△ 11	256	12	274	18

表 1 1 市町別県外転入者数の年別推移（その 5）

（単位：人）

市 町	平成16年		平成17年		平成18年		平成19年		平成20年	
	県外 転入者数	前年 増減数	県外 転入者数	前年 増減数	県外 転入者数	前年 増減数	県外 転入者数	前年 増減数	県外 転入者数	前年 増減数
県 計	16,380	346	16,060	△ 320	14,691	△ 1,369	13,938	△ 753	13,271	△ 667
福 井 市	6,246	52	5,892	△ 354	5,455	△ 437	5,174	△ 281	5,131	△ 43
敦 賀 市	1,803	43	1,847	44	1,531	△ 316	1,510	△ 21	1,428	△ 82
小 浜 市	1,062	147	855	△ 207	670	△ 185	581	△ 89	689	108
大 野 市	522	△ 27	544	22	646	102	454	△ 192	443	△ 11
勝 山 市	248	△ 80	303	55	301	△ 2	305	4	273	△ 32
鯖 江 市	900	15	926	26	872	△ 54	895	23	827	△ 68
あ わ ら 市	619	24	604	△ 15	453	△ 151	469	16	477	8
越 前 市	2,014	269	2,085	71	1,951	△ 134	1,808	△ 143	1,537	△ 271
坂 井 市	1,250	△ 18	1,330	80	1,332	2	1,376	44	1,219	△ 157
永 平 寺 町	299	△ 58	279	△ 20	291	12	251	△ 40	262	11
池 田 町	24	14	15	△ 9	16	1	22	6	16	△ 6
南 越 前 町	91	△ 22	102	11	68	△ 34	84	16	92	8
越 前 町	203	15	215	12	235	20	210	△ 25	207	△ 3
美 浜 町	182	8	212	30	193	△ 19	197	4	139	△ 58
高 浜 町	464	13	432	△ 32	297	△ 135	288	△ 9	245	△ 43
お お い 町	191	△ 37	192	1	190	△ 2	163	△ 27	122	△ 41
若 狭 町	262	△ 12	227	△ 35	190	△ 37	151	△ 39	164	13

表 1 1 市町別県外転入者数の年別推移（その 6）

（単位：人）

市 町	平成21年		平成22年		平成23年		平成24年		平成25年	
	県外 転入者数	前年 増減数	県外 転入者数	前年 増減数	県外 転入者数	前年 増減数	県外 転入者数	前年 増減数	県外 転入者数	前年 増減数
県 計	12,726	△ 545	12,403	△ 323	12,415	12	12,309	△ 106	11,691	△ 618
福 井 市	4,973	△ 158	4,618	△ 355	4,806	188	4,592	△ 214	4,570	△ 22
敦 賀 市	1,508	80	1,483	△ 25	1,456	△ 27	1,273	△ 183	1,173	△ 100
小 浜 市	561	△ 128	647	86	491	△ 156	562	71	503	△ 59
大 野 市	401	△ 42	353	△ 48	338	△ 15	464	126	429	△ 35
勝 山 市	262	△ 11	239	△ 23	232	△ 7	235	3	204	△ 31
鯖 江 市	761	△ 66	681	△ 80	755	74	740	△ 15	716	△ 24
あ わ ら 市	396	△ 81	368	△ 28	386	18	410	24	393	△ 17
越 前 市	1,407	△ 130	1,560	153	1,573	13	1,667	94	1,400	△ 267
坂 井 市	1,124	△ 95	1,116	△ 8	1,178	62	1,137	△ 41	1,116	△ 21
永 平 寺 町	249	△ 13	251	2	238	△ 13	240	2	186	△ 54
池 田 町	16	0	15	△ 1	19	4	20	1	11	△ 9
南 越 前 町	92	0	87	△ 5	124	37	147	23	125	△ 22
越 前 町	192	△ 15	202	10	157	△ 45	150	△ 7	188	38
美 浜 町	182	43	177	△ 5	123	△ 54	144	21	145	1
高 浜 町	240	△ 5	256	16	217	△ 39	202	△ 15	231	29
お お い 町	175	53	156	△ 19	142	△ 14	138	△ 4	122	△ 16
若 狭 町	187	23	194	7	180	△ 14	188	8	179	△ 9

表 1 1 市町別県外転入者数の年別推移（その 7）

（単位：人）

市 町	平成26年		平成27年		平成28年		平成29年		平成30年	
	県外 転入者数	前年 増減数	県外 転入者数	前年 増減数	県外 転入者数	前年 増減数	県外 転入者数	前年 増減数	県外 転入者数	前年 増減数
県 計	11,492	△ 199	12,110	618	12,298	188	13,192	894	13,406	214
福 井 市	4,451	△ 119	4,458	7	4,832	374	4,993	161	5,108	115
敦 賀 市	1,189	16	1,160	△ 29	1,191	31	1,187	△ 4	1,202	15
小 浜 市	414	△ 89	460	46	457	△ 3	448	△ 9	383	△ 65
大 野 市	405	△ 24	439	34	500	61	483	△ 17	515	32
勝 山 市	192	△ 12	252	60	189	△ 63	205	16	219	14
鯖 江 市	731	15	814	83	873	59	920	47	933	13
あ わ ら 市	326	△ 67	408	82	332	△ 76	390	58	437	47
越 前 市	1,509	109	1,919	410	1,756	△ 163	2,216	460	2,383	167
坂 井 市	1,120	4	1,051	△ 69	1,057	6	1,207	150	1,128	△ 79
永 平 寺 町	244	58	211	△ 33	223	12	221	△ 2	221	0
池 田 町	14	3	25	11	20	△ 5	18	△ 2	34	16
南 越 前 町	159	34	138	△ 21	69	△ 69	76	7	70	△ 6
越 前 町	145	△ 43	160	15	185	25	165	△ 20	151	△ 14
美 浜 町	102	△ 43	155	53	129	△ 26	147	18	113	△ 34
高 浜 町	217	△ 14	200	△ 17	248	48	252	4	269	17
お お い 町	100	△ 22	106	6	91	△ 15	131	40	120	△ 11
若 狭 町	174	△ 5	154	△ 20	146	△ 8	133	△ 13	120	△ 13

表 1 1 市町別県外転入者数の年別推移（その 8）

（単位：人）

市 町	令和元年		令和2年	
	県外 転入者数	前年 増減数	県外 転入者数	前年 増減数
県 計	13,636	230	13,115	△ 521
福 井 市	5,295	187	4,458	△ 837
敦 賀 市	1,331	129	1,293	△ 38
小 浜 市	558	175	450	△ 108
大 野 市	497	△ 18	391	△ 106
勝 山 市	230	11	166	△ 64
鯖 江 市	836	△ 97	907	71
あ わ ら 市	429	△ 8	378	△ 51
越 前 市	1,871	△ 512	2,740	869
坂 井 市	1,432	304	1,256	△ 176
永 平 寺 町	242	21	235	△ 7
池 田 町	31	△ 3	21	△ 10
南 越 前 町	74	4	69	△ 5
越 前 町	160	9	136	△ 24
美 浜 町	110	△ 3	159	49
高 浜 町	243	△ 26	201	△ 42
お お い 町	162	42	129	△ 33
若 狭 町	135	15	126	△ 9

表12 市町別県外転出者数の年別推移（その1）

（単位：人）

市 町	昭和59年		昭和60年		昭和61年		昭和62年		昭和63年	
	県外 転出者数	前年 増減数	県外 転出者数	前年 増減数	県外 転出者数	前年 増減数	県外 転出者数	前年 増減数	県外 転出者数	前年 増減数
県 計	16,082	—	16,968	886	16,565	△ 403	16,347	△ 218	16,066	△ 281
福 井 市	6,547	—	7,042	495	6,786	△ 256	6,473	△ 313	6,946	473
敦 賀 市	1,938	—	2,114	176	2,116	2	2,250	134	1,862	△ 388
小 浜 市	838	—	773	△ 65	771	△ 2	748	△ 23	868	120
大 野 市	641	—	623	△ 18	706	83	631	△ 75	624	△ 7
勝 山 市	424	—	375	△ 49	457	82	379	△ 78	371	△ 8
鯖 江 市	813	—	952	139	927	△ 25	981	54	873	△ 108
あ わ ら 市	575	—	630	55	626	△ 4	649	23	498	△ 151
越 前 市	1,166	—	1,222	56	1,136	△ 86	1,146	10	1,098	△ 48
坂 井 市	1,170	—	1,285	115	1,199	△ 86	1,193	△ 6	1,172	△ 21
永 平 寺 町	241	—	236	△ 5	213	△ 23	202	△ 11	209	7
池 田 町	63	—	40	△ 23	37	△ 3	43	6	34	△ 9
南 越 前 町	153	—	132	△ 21	119	△ 13	158	39	134	△ 24
越 前 町	257	—	270	13	278	8	234	△ 44	233	△ 1
美 浜 町	183	—	279	96	275	△ 4	276	1	248	△ 28
高 浜 町	529	—	516	△ 13	388	△ 128	423	35	385	△ 38
お お い 町	244	—	185	△ 59	228	43	250	22	239	△ 11
若 狭 町	300	—	294	△ 6	303	9	311	8	272	△ 39

表12 市町別県外転出者数の年別推移（その2）

（単位：人）

市 町	平成元年		平成2年		平成3年		平成4年		平成5年	
	県外 転出者数	前年 増減数	県外 転出者数	前年 増減数	県外 転出者数	前年 増減数	県外 転出者数	前年 増減数	県外 転出者数	前年 増減数
県 計	16,433	367	16,602	169	17,086	484	17,179	93	16,495	△ 684
福 井 市	6,937	△ 9	6,567	△ 370	6,590	23	6,688	98	6,583	△ 105
敦 賀 市	2,033	171	2,199	166	2,565	366	2,274	△ 291	2,069	△ 205
小 浜 市	807	△ 61	883	76	913	30	972	59	840	△ 132
大 野 市	590	△ 34	547	△ 43	598	51	476	△ 122	507	31
勝 山 市	405	34	400	△ 5	394	△ 6	377	△ 17	356	△ 21
鯖 江 市	839	△ 34	933	94	887	△ 46	887	0	912	25
あ わ ら 市	530	32	538	8	559	21	585	26	636	51
越 前 市	1,167	69	1,221	54	1,350	129	1,610	260	1,385	△ 225
坂 井 市	1,171	△ 1	1,194	23	1,160	△ 34	1,239	79	1,304	65
永 平 寺 町	245	36	246	1	232	△ 14	212	△ 20	272	60
池 田 町	34	0	24	△ 10	39	15	34	△ 5	26	△ 8
南 越 前 町	131	△ 3	162	31	146	△ 16	144	△ 2	147	3
越 前 町	213	△ 20	294	81	221	△ 73	240	19	207	△ 33
美 浜 町	233	△ 15	260	27	229	△ 31	292	63	246	△ 46
高 浜 町	491	106	457	△ 34	524	67	549	25	495	△ 54
お お い 町	316	77	373	57	350	△ 23	282	△ 68	266	△ 16
若 狭 町	291	19	304	13	329	25	318	△ 11	244	△ 74

表 1 2 市町別県外転出者数の年別推移（その 3）

（単位：人）

市 町	平成6年		平成7年		平成8年		平成9年		平成10年	
	県外 転出者数	前年 増減数	県外 転出者数	前年 増減数	県外 転出者数	前年 増減数	県外 転出者数	前年 増減数	県外 転出者数	前年 増減数
県 計	15,973	△ 522	16,110	137	16,737	627	16,779	42	16,623	△ 156
福 井 市	6,346	△ 237	6,427	81	6,830	403	6,892	62	6,590	△ 302
敦 賀 市	2,002	△ 67	1,925	△ 77	1,988	63	1,847	△ 141	1,982	135
小 浜 市	718	△ 122	912	194	851	△ 61	772	△ 79	792	20
大 野 市	517	10	528	11	493	△ 35	487	△ 6	535	48
勝 山 市	335	△ 21	338	3	340	2	360	20	352	△ 8
鯖 江 市	908	△ 4	805	△ 103	853	48	997	144	906	△ 91
あ わ ら 市	581	△ 55	528	△ 53	588	60	633	45	657	24
越 前 市	1,545	160	1,559	14	1,675	116	1,655	△ 20	1,578	△ 77
坂 井 市	1,134	△ 170	1,186	52	1,193	7	1,212	19	1,302	90
永 平 寺 町	271	△ 1	282	11	334	52	338	4	327	△ 11
池 田 町	20	△ 6	38	18	29	△ 9	25	△ 4	30	5
南 越 前 町	132	△ 15	158	26	121	△ 37	120	△ 1	156	36
越 前 町	256	49	265	9	271	6	256	△ 15	269	13
美 浜 町	243	△ 3	260	17	234	△ 26	268	34	184	△ 84
高 浜 町	496	1	479	△ 17	467	△ 12	445	△ 22	467	22
お お い 町	210	△ 56	195	△ 15	213	18	214	1	220	6
若 狭 町	259	15	225	△ 34	257	32	258	1	276	18

表 1 2 市町別県外転出者数の年別推移（その 4）

（単位：人）

市 町	平成11年		平成12年		平成13年		平成14年		平成15年	
	県外 転出者数	前年 増減数	県外 転出者数	前年 増減数	県外 転出者数	前年 増減数	県外 転出者数	前年 増減数	県外 転出者数	前年 増減数
県 計	16,588	△ 35	16,561	△ 27	17,721	1,160	17,063	△ 658	17,618	555
福 井 市	6,588	△ 2	6,152	△ 436	6,572	420	6,480	△ 92	6,831	351
敦 賀 市	1,899	△ 83	2,052	153	2,043	△ 9	1,809	△ 234	2,008	199
小 浜 市	832	40	986	154	1,059	73	1,082	23	995	△ 87
大 野 市	499	△ 36	493	△ 6	498	5	632	134	708	76
勝 山 市	375	23	368	△ 7	333	△ 35	376	43	417	41
鯖 江 市	929	23	951	22	1,037	86	1,059	22	949	△ 110
あ わ ら 市	650	△ 7	675	25	663	△ 12	670	7	640	△ 30
越 前 市	1,713	135	1,754	41	2,419	665	1,723	△ 696	1,849	126
坂 井 市	1,231	△ 71	1,266	35	1,238	△ 28	1,354	116	1,294	△ 60
永 平 寺 町	352	25	361	9	317	△ 44	313	△ 4	323	10
池 田 町	28	△ 2	21	△ 7	22	1	25	3	18	△ 7
南 越 前 町	122	△ 34	127	5	132	5	138	6	141	3
越 前 町	244	△ 25	236	△ 8	288	52	222	△ 66	229	7
美 浜 町	237	53	209	△ 28	200	△ 9	196	△ 4	215	19
高 浜 町	376	△ 91	421	45	447	26	531	84	468	△ 63
お お い 町	233	13	203	△ 30	193	△ 10	201	8	239	38
若 狭 町	280	4	286	6	260	△ 26	252	△ 8	294	42

表 1 2 市町別県外転出者数の年別推移（その 5）

（単位：人）

市 町	平成16年		平成17年		平成18年		平成19年		平成20年	
	県外 転出者数	前年 増減数	県外 転出者数	前年 増減数	県外 転出者数	前年 増減数	県外 転出者数	前年 増減数	県外 転出者数	前年 増減数
県 計	17,571	△ 47	17,327	△ 244	16,712	△ 615	16,215	△ 497	16,096	△ 119
福 井 市	6,916	85	6,439	△ 477	6,235	△ 204	6,169	△ 66	6,008	△ 161
敦 賀 市	1,839	△ 169	1,993	154	1,852	△ 141	1,719	△ 133	1,626	△ 93
小 浜 市	1,053	58	1,047	△ 6	885	△ 162	777	△ 108	807	30
大 野 市	615	△ 93	623	8	688	65	685	△ 3	620	△ 65
勝 山 市	370	△ 47	367	△ 3	332	△ 35	378	46	381	3
鯖 江 市	909	△ 40	998	89	938	△ 60	950	12	996	46
あ わ ら 市	657	17	588	△ 69	594	6	387	△ 207	453	66
越 前 市	1,887	38	1,988	101	2,060	72	1,937	△ 123	2,093	156
坂 井 市	1,309	15	1,375	66	1,366	△ 9	1,507	141	1,488	△ 19
永 平 寺 町	344	21	343	△ 1	348	5	314	△ 34	304	△ 10
池 田 町	31	13	44	13	26	△ 18	23	△ 3	35	12
南 越 前 町	137	△ 4	134	△ 3	115	△ 19	132	17	85	△ 47
越 前 町	258	29	241	△ 17	262	21	263	1	262	△ 1
美 浜 町	237	22	170	△ 67	214	44	201	△ 13	227	26
高 浜 町	451	△ 17	475	24	358	△ 117	353	△ 5	266	△ 87
お お い 町	265	26	228	△ 37	194	△ 34	190	△ 4	160	△ 30
若 狭 町	293	△ 1	274	△ 19	245	△ 29	230	△ 15	285	55

表12 市町別県外転出者数の年別推移（その6）

（単位：人）

市 町	平成21年		平成22年		平成23年		平成24年		平成25年	
	県外 転出者数	前年 増減数	県外 転出者数	前年 増減数	県外 転出者数	前年 増減数	県外 転出者数	前年 増減数	県外 転出者数	前年 増減数
県 計	15,646	△ 450	14,313	△ 1,333	13,628	△ 685	14,408	780	13,994	△ 414
福 井 市	5,868	△ 140	5,526	△ 342	5,074	△ 452	5,214	140	5,171	△ 43
敦 賀 市	1,671	45	1,513	△ 158	1,370	△ 143	1,652	282	1,649	△ 3
小 浜 市	670	△ 137	672	2	696	24	685	△ 11	659	△ 26
大 野 市	538	△ 82	518	△ 20	495	△ 23	418	△ 77	424	6
勝 山 市	322	△ 59	333	11	304	△ 29	284	△ 20	285	1
鯖 江 市	999	3	901	△ 98	880	△ 21	839	△ 41	945	106
あ わ ら 市	471	18	494	23	470	△ 24	438	△ 32	446	8
越 前 市	2,005	△ 88	1,562	△ 443	1,575	13	2,037	462	1,698	△ 339
坂 井 市	1,547	59	1,337	△ 210	1,296	△ 41	1,282	△ 14	1,296	14
永 平 寺 町	318	14	282	△ 36	261	△ 21	282	21	255	△ 27
池 田 町	26	△ 9	27	1	19	△ 8	26	7	18	△ 8
南 越 前 町	120	35	93	△ 27	137	44	160	23	135	△ 25
越 前 町	285	23	188	△ 97	235	47	219	△ 16	213	△ 6
美 浜 町	144	△ 83	165	21	178	13	189	11	163	△ 26
高 浜 町	277	11	313	36	289	△ 24	296	7	248	△ 48
お お い 町	158	△ 2	180	22	149	△ 31	161	12	143	△ 18
若 狭 町	227	△ 58	209	△ 18	200	△ 9	226	26	246	20

表12 市町別県外転出者数の年別推移（その7）

（単位：人）

市 町	平成26年		平成27年		平成28年		平成29年		平成30年	
	県外 転出者数	前年 増減数	県外 転出者数	前年 増減数	県外 転出者数	前年 増減数	県外 転出者数	前年 増減数	県外 転出者数	前年 増減数
県 計	13,725	△ 269	13,883	158	13,893	10	13,627	△ 266	14,416	789
福 井 市	5,038	△ 133	5,255	217	5,132	△ 123	5,331	199	5,344	13
敦 賀 市	1,520	△ 129	1,555	35	1,387	△ 168	1,392	5	1,493	101
小 浜 市	633	△ 26	568	△ 65	605	37	569	△ 36	547	△ 22
大 野 市	474	50	473	△ 1	472	△ 1	489	17	501	12
勝 山 市	301	16	289	△ 12	331	42	261	△ 70	300	39
鯖 江 市	892	△ 53	879	△ 13	895	16	862	△ 33	975	113
あ わ ら 市	412	△ 34	471	59	415	△ 56	402	△ 13	467	65
越 前 市	1,676	△ 22	1,620	△ 56	1,971	351	1,658	△ 313	2,070	412
坂 井 市	1,343	47	1,328	△ 15	1,289	△ 39	1,299	10	1,340	41
永 平 寺 町	261	6	270	9	294	24	274	△ 20	272	△ 2
池 田 町	23	5	33	10	20	△ 13	22	2	20	△ 2
南 越 前 町	155	20	115	△ 40	98	△ 17	87	△ 11	113	26
越 前 町	209	△ 4	237	28	235	△ 2	201	△ 34	217	16
美 浜 町	178	15	158	△ 20	182	24	184	2	149	△ 35
高 浜 町	260	12	269	9	252	△ 17	270	18	259	△ 11
お お い 町	142	△ 1	155	13	135	△ 20	139	4	132	△ 7
若 狭 町	208	△ 38	208	0	180	△ 28	187	7	217	30

表 1 2 市町別県外転出者数の年別推移（その 8）

（単位：人）

市 町	令和元年		令和2年	
	県外 転出者数	前年 増減数	県外 転出者数	前年 増減数
県 計	15,760	1,344	14,312	△ 1,448
福 井 市	5,795	451	5,326	△ 469
敦 賀 市	1,556	63	1,495	△ 61
小 浜 市	574	27	564	△ 10
大 野 市	509	8	448	△ 61
勝 山 市	311	11	258	△ 53
鯖 江 市	1,027	52	953	△ 74
あ わ ら 市	508	41	433	△ 75
越 前 市	2,427	357	1,928	△ 499
坂 井 市	1,604	264	1,497	△ 107
永 平 寺 町	299	27	287	△ 12
池 田 町	25	5	23	△ 2
南 越 前 町	111	△ 2	102	△ 9
越 前 町	231	14	183	△ 48
美 浜 町	196	47	176	△ 20
高 浜 町	201	△ 58	277	76
お お い 町	153	21	166	13
若 狭 町	233	16	196	△ 37

表 1 3 市町別世帯数の年別推移（その1）

（単位：世帯、％）

市 町	昭和59年			昭和60年			昭和61年			昭和62年		
	世帯数	前年 増減数	世帯 増減率	世帯数	前年 増減数	世帯 増減率	世帯数	前年 増減数	世帯 増減率	世帯数	前年 増減数	世帯 増減率
県 計	221,146	—	—	224,295	3,149	1.42	226,695	2,400	1.07	229,037	2,342	1.03
福 井 市	77,128	—	—	77,605	477	0.62	78,252	647	0.83	79,258	1,006	1.29
敦 賀 市	19,697	—	—	21,194	1,497	7.60	21,490	296	1.40	21,667	177	0.82
小 浜 市	9,666	—	—	9,584	△ 82	△ 0.85	9,678	94	0.98	9,793	115	1.19
大 野 市	10,971	—	—	10,925	△ 46	△ 0.42	10,919	△ 6	△ 0.05	11,531	612	5.60
勝 山 市	7,766	—	—	7,718	△ 48	△ 0.62	7,695	△ 23	△ 0.30	7,702	7	0.09
鯖 江 市	15,304	—	—	15,362	58	0.38	16,272	910	5.92	16,401	129	0.79
あ わ ら 市	8,430	—	—	8,588	158	1.87	8,585	△ 3	△ 0.03	8,608	23	0.27
越 前 市	21,479	—	—	21,726	247	1.15	21,888	162	0.75	22,039	151	0.69
坂 井 市	20,520	—	—	20,745	225	1.10	20,966	221	1.07	21,054	88	0.42
永 平 寺 町	4,795	—	—	5,033	238	4.96	5,047	14	0.28	5,042	△ 5	△ 0.10
池 田 町	1,167	—	—	1,166	△ 1	△ 0.09	1,161	△ 5	△ 0.43	1,151	△ 10	△ 0.86
南 越 前 町	3,419	—	—	3,450	31	0.91	3,460	10	0.29	3,446	△ 14	△ 0.40
越 前 町	6,285	—	—	6,188	△ 97	△ 1.54	6,213	25	0.40	6,222	9	0.14
美 浜 町	3,612	—	—	3,878	266	7.36	3,860	△ 18	△ 0.46	3,841	△ 19	△ 0.49
高 浜 町	3,830	—	—	3,668	△ 162	△ 4.23	3,672	4	0.11	3,672	0	0.00
お お い 町	2,596	—	—	3,023	427	16.45	3,072	49	1.62	3,161	89	2.90
若 狭 町	4,481	—	—	4,442	△ 39	△ 0.87	4,465	23	0.52	4,449	△ 16	△ 0.36

表 1 3 市町別世帯数の年別推移（その2）

（単位：世帯、％）

市 町	昭和63年			平成元年			平成2年			平成3年		
	世帯数	前年 増減数	世帯 増減率	世帯数	前年 増減数	世帯 増減率	世帯数	前年 増減数	世帯 増減率	世帯数	前年 増減数	世帯 増減率
県 計	230,665	1,628	0.71	232,532	1,867	0.81	234,192	1,660	0.71	236,662	2,470	1.05
福 井 市	79,937	679	0.86	80,677	740	0.93	81,287	610	0.76	82,246	959	1.18
敦 賀 市	21,917	250	1.15	22,225	308	1.41	22,995	770	3.46	23,248	253	1.10
小 浜 市	9,829	36	0.37	9,941	112	1.14	9,920	△ 21	△ 0.21	9,988	68	0.69
大 野 市	11,517	△ 14	△ 0.12	11,516	△ 1	△ 0.01	10,758	△ 758	△ 6.58	10,743	△ 15	△ 0.14
勝 山 市	7,687	△ 15	△ 0.19	7,688	1	0.01	7,701	13	0.17	7,689	△ 12	△ 0.16
鯖 江 市	16,565	164	1.00	16,683	118	0.71	16,053	△ 630	△ 3.78	16,197	144	0.90
あ わ ら 市	8,648	40	0.46	8,690	42	0.49	8,708	18	0.21	8,881	173	1.99
越 前 市	22,228	189	0.86	22,419	191	0.86	22,678	259	1.16	23,139	461	2.03
坂 井 市	21,349	295	1.40	21,658	309	1.45	21,981	323	1.49	22,335	354	1.61
永 平 寺 町	5,043	1	0.02	5,073	30	0.59	5,159	86	1.70	5,203	44	0.85
池 田 町	1,148	△ 3	△ 0.26	1,140	△ 8	△ 0.70	1,130	△ 10	△ 0.88	1,119	△ 11	△ 0.97
南 越 前 町	3,443	△ 3	△ 0.09	3,438	△ 5	△ 0.15	3,484	46	1.34	3,477	△ 7	△ 0.20
越 前 町	6,201	△ 21	△ 0.34	6,198	△ 3	△ 0.05	6,223	25	0.40	6,257	34	0.55
美 浜 町	3,812	△ 29	△ 0.76	3,814	2	0.05	4,019	205	5.37	4,035	16	0.40
高 浜 町	3,709	37	1.01	3,707	△ 2	△ 0.05	3,822	115	3.10	3,855	33	0.86
お お い 町	3,191	30	0.95	3,204	13	0.41	3,775	571	17.82	3,736	△ 39	△ 1.03
若 狭 町	4,441	△ 8	△ 0.18	4,461	20	0.45	4,499	38	0.85	4,514	15	0.33

表 1 3 市町別世帯数の年別推移（その 3）

（単位：世帯、％）

市 町	平成4年			平成5年			平成6年			平成7年		
	世帯数	前年 増減数	世帯 増減率	世帯数	前年 増減数	世帯 増減率	世帯数	前年 増減数	世帯 増減率	世帯数	前年 増減数	世帯 増減率
県 計	238,960	2,298	0.97	241,865	2,905	1.22	244,821	2,956	1.22	246,911	2,090	0.85
福 井 市	83,029	783	0.95	84,049	1,020	1.23	84,957	908	1.08	87,719	2,762	3.25
敦 賀 市	23,574	326	1.40	23,903	329	1.40	24,185	282	1.18	23,115	△ 1,070	△ 4.42
小 浜 市	10,064	76	0.76	10,145	81	0.80	10,321	176	1.73	10,383	62	0.60
大 野 市	10,735	△ 8	△ 0.07	10,786	51	0.48	10,807	21	0.19	10,862	55	0.51
勝 山 市	7,740	51	0.66	7,747	7	0.09	7,776	29	0.37	7,733	△ 43	△ 0.55
鯖 江 市	16,364	167	1.03	16,542	178	1.09	16,793	251	1.52	16,919	126	0.75
あ わ ら 市	9,036	155	1.75	9,142	106	1.17	9,276	134	1.47	9,327	51	0.55
越 前 市	23,345	206	0.89	23,798	453	1.94	24,123	325	1.37	24,233	110	0.46
坂 井 市	22,626	291	1.30	23,083	457	2.02	23,529	446	1.93	23,882	353	1.50
永 平 寺 町	5,335	132	2.54	5,408	73	1.37	5,577	169	3.13	6,049	472	8.46
池 田 町	1,145	26	2.32	1,152	7	0.61	1,155	3	0.26	1,115	△ 40	△ 3.46
南 越 前 町	3,519	42	1.21	3,546	27	0.77	3,567	21	0.59	3,634	67	1.88
越 前 町	6,308	51	0.82	6,368	60	0.95	6,394	26	0.41	6,379	△ 15	△ 0.23
美 浜 町	4,029	△ 6	△ 0.15	4,028	△ 1	△ 0.02	4,026	△ 2	△ 0.05	3,687	△ 339	△ 8.42
高 浜 町	3,905	50	1.30	3,974	69	1.77	4,045	71	1.79	3,816	△ 229	△ 5.66
お お い 町	3,713	△ 23	△ 0.62	3,688	△ 25	△ 0.67	3,753	65	1.76	3,469	△ 284	△ 7.57
若 狭 町	4,493	△ 21	△ 0.47	4,506	13	0.29	4,537	31	0.69	4,589	52	1.15

表 1 3 市町別世帯数の年別推移（その4）

（単位：世帯、％）

市 町	平成8年			平成9年			平成10年			平成11年		
	世帯数	前年 増減数	世帯 増減率	世帯数	前年 増減数	世帯 増減率	世帯数	前年 増減数	世帯 増減率	世帯数	前年 増減数	世帯 増減率
県 計	249,750	2,839	1.15	252,714	2,964	1.19	255,684	2,970	1.18	259,040	3,356	1.31
福 井 市	88,410	691	0.79	89,144	734	0.83	89,971	827	0.93	90,743	772	0.86
敦 賀 市	23,582	467	2.02	24,002	420	1.78	24,391	389	1.62	24,911	520	2.13
小 浜 市	10,407	24	0.23	10,526	119	1.14	10,657	131	1.24	10,872	215	2.02
大 野 市	10,899	37	0.34	10,953	54	0.50	11,043	90	0.82	11,120	77	0.70
勝 山 市	7,791	58	0.75	7,854	63	0.81	7,896	42	0.53	7,949	53	0.67
鯖 江 市	17,225	306	1.81	17,341	116	0.67	17,725	384	2.21	18,142	417	2.35
あ わ ら 市	9,496	169	1.81	9,587	91	0.96	9,656	69	0.72	9,745	89	0.92
越 前 市	24,595	362	1.49	25,067	472	1.92	25,464	397	1.58	25,970	506	1.99
坂 井 市	24,327	445	1.86	24,847	520	2.14	25,270	423	1.70	25,709	439	1.74
永 平 寺 町	6,164	115	1.90	6,294	130	2.11	6,391	97	1.54	6,453	62	0.97
池 田 町	1,111	△ 4	△ 0.36	1,110	△ 1	△ 0.09	1,108	△ 2	△ 0.18	1,101	△ 7	△ 0.63
南 越 前 町	3,625	△ 9	△ 0.25	3,661	36	0.99	3,648	△ 13	△ 0.36	3,646	△ 2	△ 0.05
越 前 町	6,499	120	1.88	6,680	181	2.79	6,721	41	0.61	6,772	51	0.76
美 浜 町	3,705	18	0.49	3,719	14	0.38	3,744	25	0.67	3,766	22	0.59
高 浜 町	3,827	11	0.29	3,832	5	0.13	3,860	28	0.73	3,906	46	1.19
お お い 町	3,468	△ 1	△ 0.03	3,467	△ 1	△ 0.03	3,502	35	1.01	3,538	36	1.03
若 狭 町	4,619	30	0.65	4,630	11	0.24	4,637	7	0.15	4,697	60	1.29

表 1 3 市町別世帯数の年別推移（その5）

（単位：世帯、％）

市 町	平成12年			平成13年			平成14年			平成15年		
	世帯数	前年 増減数	世帯 増減率	世帯数	前年 増減数	世帯 増減率	世帯数	前年 増減数	世帯 増減率	世帯数	前年 増減数	世帯 増減率
県 計	259,612	572	0.22	261,845	2,233	0.86	264,393	2,548	0.97	266,603	2,210	0.84
福 井 市	89,946	△ 797	△ 0.88	90,690	744	0.83	91,633	943	1.04	92,280	647	0.71
敦 賀 市	24,539	△ 372	△ 1.49	24,810	271	1.10	25,123	313	1.26	25,441	318	1.27
小 浜 市	10,962	90	0.83	11,060	98	0.89	11,136	76	0.69	11,185	49	0.44
大 野 市	11,151	31	0.28	11,245	94	0.84	11,235	△ 10	△ 0.09	11,274	39	0.35
勝 山 市	7,942	△ 7	△ 0.09	8,034	92	1.16	8,045	11	0.14	8,023	△ 22	△ 0.27
鯖 江 市	18,598	456	2.51	19,001	403	2.17	19,257	256	1.35	19,546	289	1.50
あ わ ら 市	9,562	△ 183	△ 1.88	9,574	12	0.13	9,638	64	0.67	9,649	11	0.11
越 前 市	26,461	491	1.89	26,302	△ 159	△ 0.60	26,820	518	1.97	27,104	284	1.06
坂 井 市	26,278	569	2.21	26,693	415	1.58	27,047	354	1.33	27,511	464	1.72
永 平 寺 町	6,781	328	5.08	6,830	49	0.72	6,853	23	0.34	6,893	40	0.58
池 田 町	1,095	△ 6	△ 0.54	1,115	20	1.83	1,102	△ 13	△ 1.17	1,106	4	0.36
南 越 前 町	3,744	98	2.69	3,754	10	0.27	3,746	△ 8	△ 0.21	3,745	△ 1	△ 0.03
越 前 町	6,619	△ 153	△ 2.26	6,657	38	0.57	6,678	21	0.32	6,692	14	0.21
美 浜 町	3,713	△ 53	△ 1.41	3,775	62	1.67	3,766	△ 9	△ 0.24	3,761	△ 5	△ 0.13
高 浜 町	4,015	109	2.79	4,051	36	0.90	3,989	△ 62	△ 1.53	4,024	35	0.88
お お い 町	3,490	△ 48	△ 1.36	3,498	8	0.23	3,530	32	0.91	3,535	5	0.14
若 狭 町	4,716	19	0.40	4,756	40	0.85	4,795	39	0.82	4,834	39	0.81

表 1 3 市町別世帯数の年別推移（その 6）

（単位：世帯、％）

市 町	平成16年			平成17年			平成18年			平成19年		
	世帯数	前年 増減数	世帯 増減率	世帯数	前年 増減数	世帯 増減率	世帯数	前年 増減数	世帯 増減率	世帯数	前年 増減数	世帯 増減率
県 計	268,671	2,068	0.78	269,577	906	0.34	271,810	2,233	0.83	273,552	1,742	0.64
福 井 市	92,695	415	0.45	93,694	999	1.08	94,629	935	1.00	95,269	640	0.68
敦 賀 市	25,712	271	1.07	25,742	30	0.12	25,968	226	0.88	26,138	170	0.65
小 浜 市	11,324	139	1.24	11,136	△ 188	△ 1.66	11,102	△ 34	△ 0.31	11,251	149	1.34
大 野 市	11,294	20	0.18	11,230	△ 64	△ 0.57	11,256	26	0.23	11,227	△ 29	△ 0.26
勝 山 市	8,017	△ 6	△ 0.07	7,990	△ 27	△ 0.34	7,987	△ 3	△ 0.04	7,967	△ 20	△ 0.25
鯖 江 市	19,856	310	1.59	20,177	321	1.62	20,588	411	2.04	20,890	302	1.47
あ わ ら 市	9,666	17	0.18	9,658	△ 8	△ 0.08	9,678	20	0.21	9,834	156	1.61
越 前 市	27,642	538	1.98	27,916	274	0.99	28,151	235	0.84	28,314	163	0.58
坂 井 市	27,883	372	1.35	28,035	152	0.55	28,422	387	1.38	28,638	216	0.76
永 平 寺 町	6,865	△ 28	△ 0.41	6,868	3	0.04	6,896	28	0.41	6,880	△ 16	△ 0.23
池 田 町	1,100	△ 6	△ 0.54	1,060	△ 40	△ 3.64	1,049	△ 11	△ 1.04	1,048	△ 1	△ 0.10
南 越 前 町	3,743	△ 2	△ 0.05	3,542	△ 201	△ 5.37	3,515	△ 27	△ 0.76	3,499	△ 16	△ 0.46
越 前 町	6,689	△ 3	△ 0.04	6,670	△ 19	△ 0.28	6,697	27	0.40	6,700	3	0.04
美 浜 町	3,734	△ 27	△ 0.72	3,760	26	0.70	3,748	△ 12	△ 0.32	3,780	32	0.85
高 浜 町	4,077	53	1.32	4,014	△ 63	△ 1.55	4,005	△ 9	△ 0.22	3,992	△ 13	△ 0.32
お お い 町	3,528	△ 7	△ 0.20	3,258	△ 270	△ 7.65	3,270	12	0.37	3,304	34	1.04
若 狭 町	4,846	12	0.25	4,827	△ 19	△ 0.39	4,849	22	0.46	4,821	△ 28	△ 0.58

表13 市町別世帯数の年別推移（その7）

(単位：世帯、%)

市 町	平成20年			平成21年			平成22年			平成23年		
	世帯数	前年 増減数	世帯 増減率	世帯数	前年 増減数	世帯 増減率	世帯数	前年 増減数	世帯 増減率	世帯数	前年 増減数	世帯 増減率
県 計	274,817	1,265	0.46	275,759	942	0.34	275,599	△ 160	△ 0.06	277,218	1,619	0.59
福 井 市	96,077	808	0.85	96,945	868	0.90	97,446	501	0.52	98,320	874	0.90
敦 賀 市	26,370	232	0.89	26,603	233	0.88	26,453	△ 150	△ 0.56	26,816	363	1.37
小 浜 市	11,319	68	0.60	11,411	92	0.81	11,477	66	0.58	11,449	△ 28	△ 0.24
大 野 市	11,190	△ 37	△ 0.33	11,116	△ 74	△ 0.66	10,847	△ 269	△ 2.42	10,750	△ 97	△ 0.89
勝 山 市	7,921	△ 46	△ 0.58	7,874	△ 47	△ 0.59	7,773	△ 101	△ 1.28	7,741	△ 32	△ 0.41
鯖 江 市	21,090	200	0.96	21,183	93	0.44	21,028	△ 155	△ 0.73	21,229	201	0.96
あ わ ら 市	9,884	50	0.51	9,833	△ 51	△ 0.52	9,735	△ 98	△ 1.00	9,680	△ 55	△ 0.56
越 前 市	28,174	△ 140	△ 0.49	27,992	△ 182	△ 0.65	27,601	△ 391	△ 1.40	27,766	165	0.60
坂 井 市	28,832	194	0.68	28,832	0	0.00	28,744	△ 88	△ 0.31	28,989	245	0.85
永 平 寺 町	6,868	△ 12	△ 0.17	6,871	3	0.04	7,217	346	5.04	7,243	26	0.36
池 田 町	1,029	△ 19	△ 1.81	1,011	△ 18	△ 1.75	1,006	△ 5	△ 0.49	1,001	△ 5	△ 0.50
南 越 前 町	3,480	△ 19	△ 0.54	3,475	△ 5	△ 0.14	3,483	8	0.23	3,461	△ 22	△ 0.63
越 前 町	6,715	15	0.22	6,712	△ 3	△ 0.04	6,728	16	0.24	6,733	5	0.07
美 浜 町	3,761	△ 19	△ 0.50	3,770	9	0.24	3,879	109	2.89	3,838	△ 41	△ 1.06
高 浜 町	3,980	△ 12	△ 0.30	4,001	21	0.53	4,044	43	1.07	4,051	7	0.17
お お い 町	3,328	24	0.73	3,310	△ 18	△ 0.54	3,144	△ 166	△ 5.02	3,157	13	0.41
若 狭 町	4,799	△ 22	△ 0.46	4,820	21	0.44	4,994	174	3.61	4,994	0	0.00

表13 市町別世帯数の年別推移（その8）

（単位：世帯、％）

市 町	平成24年			平成25年			平成26年			平成27年		
	世帯数	前年 増減数	世帯 増減率	世帯数	前年 増減数	世帯 増減率	世帯数	前年 増減数	世帯 増減率	世帯数	前年 増減数	世帯 増減率
県 計	276,183	△ 1,035	△ 0.37	277,510	1,327	0.48	279,774	2,264	0.82	279,687	△ 87	△ 0.03
福 井 市	98,089	△ 231	△ 0.23	98,930	841	0.86	100,673	1,743	1.76	99,872	△ 801	△ 0.80
敦 賀 市	26,519	△ 297	△ 1.11	26,562	43	0.16	26,650	88	0.33	26,545	△ 105	△ 0.39
小 浜 市	11,305	△ 144	△ 1.26	11,318	13	0.11	11,297	△ 21	△ 0.19	11,220	△ 77	△ 0.68
大 野 市	10,621	△ 129	△ 1.20	10,588	△ 33	△ 0.31	10,572	△ 16	△ 0.15	10,698	126	1.19
勝 山 市	7,640	△ 101	△ 1.30	7,612	△ 28	△ 0.37	7,574	△ 38	△ 0.50	7,703	129	1.70
鯖 江 市	21,250	21	0.10	21,515	265	1.25	21,710	195	0.91	22,335	625	2.88
あ わ ら 市	9,630	△ 50	△ 0.52	9,586	△ 44	△ 0.46	9,576	△ 10	△ 0.10	9,697	121	1.26
越 前 市	27,523	△ 243	△ 0.88	27,499	△ 24	△ 0.09	27,663	164	0.60	27,889	226	0.82
坂 井 市	29,309	320	1.10	29,494	185	0.63	29,690	196	0.66	29,454	△ 236	△ 0.79
永 平 寺 町	7,245	2	0.03	7,264	19	0.26	7,293	29	0.40	7,276	△ 17	△ 0.23
池 田 町	989	△ 12	△ 1.20	977	△ 12	△ 1.21	953	△ 24	△ 2.46	902	△ 51	△ 5.35
南 越 前 町	3,440	△ 21	△ 0.61	3,420	△ 20	△ 0.58	3,418	△ 2	△ 0.06	3,353	△ 65	△ 1.90
越 前 町	6,689	△ 44	△ 0.65	6,703	14	0.21	6,661	△ 42	△ 0.63	6,560	△ 101	△ 1.52
美 浜 町	3,795	△ 43	△ 1.12	3,808	13	0.34	3,792	△ 16	△ 0.42	3,899	107	2.82
高 浜 町	3,955	△ 96	△ 2.37	4,001	46	1.16	4,001	0	0.00	4,191	190	4.75
お お い 町	3,189	32	1.01	3,201	12	0.38	3,196	△ 5	△ 0.16	3,222	26	0.81
若 狭 町	4,995	1	0.02	5,032	37	0.74	5,055	23	0.46	4,871	△ 184	△ 3.64

表 1 3 市町別世帯数の年別推移（その 9）

（単位：世帯、％）

市 町	平成28年			平成29年			平成30年			令和元年		
	世帯数	前年 増減数	世帯 増減率	世帯数	前年 増減数	世帯 増減率	世帯数	前年 増減数	世帯 増減率	世帯数	前年 増減数	世帯 増減率
県 計	281,612	1,925	0.69	284,100	2,488	0.88	286,392	2,292	0.81	288,356	1,964	0.69
福 井 市	100,930	1,058	1.06	101,983	1,053	1.04	102,910	927	0.91	103,954	1,044	1.01
敦 賀 市	26,664	119	0.45	26,767	103	0.39	26,912	145	0.54	27,079	167	0.62
小 浜 市	11,260	40	0.36	11,313	53	0.47	11,326	13	0.11	11,450	124	1.09
大 野 市	10,763	65	0.61	10,740	△ 23	△ 0.21	10,761	21	0.20	10,792	31	0.29
勝 山 市	7,641	△ 62	△ 0.80	7,640	△ 1	△ 0.01	7,612	△ 28	△ 0.37	7,630	18	0.24
鯖 江 市	22,738	403	1.80	23,113	375	1.65	23,463	350	1.51	23,713	250	1.07
あ わ ら 市	9,678	△ 19	△ 0.20	9,776	98	1.01	9,811	35	0.36	9,866	55	0.56
越 前 市	27,966	77	0.28	28,590	624	2.23	29,035	445	1.56	28,906	△ 129	△ 0.44
坂 井 市	29,731	277	0.94	30,031	300	1.01	30,391	360	1.20	30,742	351	1.15
永 平 寺 町	7,297	21	0.29	7,313	16	0.22	7,333	20	0.27	7,402	69	0.94
池 田 町	887	△ 15	△ 1.66	873	△ 14	△ 1.58	868	△ 5	△ 0.57	861	△ 7	△ 0.81
南 越 前 町	3,357	4	0.12	3,337	△ 20	△ 0.60	3,316	△ 21	△ 0.63	3,290	△ 26	△ 0.78
越 前 町	6,545	△ 15	△ 0.23	6,509	△ 36	△ 0.55	6,499	△ 10	△ 0.15	6,482	△ 17	△ 0.26
美 浜 町	3,880	△ 19	△ 0.49	3,866	△ 14	△ 0.36	3,850	△ 16	△ 0.41	3,828	△ 22	△ 0.57
高 浜 町	4,220	29	0.69	4,248	28	0.66	4,302	54	1.27	4,328	26	0.60
お お い 町	3,206	△ 16	△ 0.50	3,194	△ 12	△ 0.37	3,219	25	0.78	3,259	40	1.24
若 狭 町	4,849	△ 22	△ 0.45	4,807	△ 42	△ 0.87	4,784	△ 23	△ 0.48	4,774	△ 10	△ 0.21

表 1 3 市町別世帯数の年別推移（その 1 0）

（単位：世帯、％）

市 町	令和2年		
	世帯数	前年 増減数	世帯 増減率
県 計	291,019	2,663	0.92
福 井 市	104,822	868	0.83
敦 賀 市	27,297	218	0.81
小 浜 市	11,481	31	0.27
大 野 市	10,703	△ 89	△ 0.82
勝 山 市	7,615	△ 15	△ 0.20
鯖 江 市	24,080	367	1.55
あ わ ら 市	9,909	43	0.44
越 前 市	29,757	851	2.94
坂 井 市	31,044	302	0.98
永 平 寺 町	7,486	84	1.13
池 田 町	843	△ 18	△ 2.09
南 越 前 町	3,270	△ 20	△ 0.61
越 前 町	6,483	1	0.02
美 浜 町	3,845	17	0.44
高 浜 町	4,335	7	0.16
お お い 町	3,257	△ 2	△ 0.06
若 狭 町	4,792	18	0.38

表 1 4 市町別県内移動者数（その 1）

（単位：人）

転入									
転出	県 計	福 井 市	敦 賀 市	小 浜 市	大 野 市	勝 山 市	鯖 江 市	あ わ ら 市	越 前 市
県 計	8,999	2,755	580	339	199	218	1,181	387	915
福 井 市	2,360	0	155	69	101	66	466	152	281
敦 賀 市	593	225	0	39	7	7	40	9	57
小 浜 市	334	68	96	0	11	3	11	5	13
大 野 市	460	234	8	4	0	78	36	6	20
勝 山 市	272	144	5	2	22	0	12	2	12
鯖 江 市	926	392	35	6	10	12	0	22	281
あ わ ら 市	417	178	9	3	5	3	15	0	10
越 前 市	1,006	349	38	15	6	4	363	18	0
坂 井 市	1,203	773	30	17	24	26	42	147	70
永 平 寺 町	270	165	8	5	4	8	20	4	10
池 田 町	57	20	1	0	0	0	14	0	22
南 越 前 町	182	51	8	7	2	0	38	4	54
越 前 町	334	98	5	1	2	8	113	3	75
美 浜 町	143	9	90	8	2	1	5	5	1
高 浜 町	129	15	20	51	2	0	1	4	4
お お い 町	122	8	11	56	1	1	1	4	0
若 狭 町	191	26	61	56	0	1	4	2	5

表 1 4 市町別県内移動者数（その 2）

（単位：人）

転入 転出	坂井市	永平寺町	池田町	南越前町	越前町	美浜町	高浜町	おおい町	若狭町
県計	1,222	329	34	105	248	177	74	103	133
福井市	748	169	11	14	81	15	4	7	21
敦賀市	29	11	1	10	7	101	18	7	25
小浜市	5	5	0	1	2	16	25	35	38
大野市	45	19	0	1	4	1	0	0	4
勝山市	41	30	0	1	0	0	0	1	0
鯖江市	41	18	9	19	65	1	1	6	8
あわら市	179	6	0	1	1	5	1	0	1
越前市	70	18	11	43	53	5	1	6	6
坂井市	0	47	0	2	14	1	0	2	8
永平寺町	39	0	0	3	1	0	1	0	2
池田町	0	0	0	0	0	0	0	0	0
南越前町	2	2	0	0	12	0	0	2	0
越前町	16	2	1	5	4	0	1	0	0
美浜町	1	0	0	0	1	0	1	13	6
高浜町	2	0	0	0	2	5	0	18	5
おおい町	0	0	1	1	1	13	19	0	5
若狭町	4	2	0	4	0	14	2	6	4

表15 市町別・従前の住所地（都道府県）別県外転入者数（その1）

（単位：人）

都道府県	北海道	青森県	岩手県	宮城県	秋田県	山形県	福島県	茨城県	栃木県	群馬県	埼玉県	千葉県	東京都	神奈川県	新潟県	富山県	石川県	山梨県	長野県	岐阜県	静岡県	愛知県	三重県	滋賀県	京都府
県計	143	43	38	64	21	10	71	101	76	66	214	223	925	468	137	553	1,133	57	151	372	371	1,275	168	461	674
福井市	62	18	14	17	10	5	23	22	34	16	77	101	448	223	55	169	484	14	58	129	86	396	47	112	175
敦賀市	17	12	8	6	1	1	16	29	6	6	24	19	94	48	24	45	99	4	22	31	20	92	11	64	125
小浜市	4	1	0	3	1	0	0	2	0	3	6	15	17	19	3	10	37	2	3	7	10	25	7	28	63
大野市	8	1	2	0	1	0	7	2	1	1	11	6	22	12	4	4	12	2	0	21	13	15	5	7	25
勝山市	1	0	0	2	0	0	1	2	1	1	3	2	24	4	4	10	10	0	4	9	4	13	1	1	8
鯖江市	10	0	0	5	6	1	4	6	2	6	16	15	62	35	9	58	81	2	9	30	24	121	14	43	40
あわら市	7	3	0	5	1	0	2	6	4	4	6	2	26	14	4	30	47	1	5	5	3	22	7	7	14
越前市	13	3	10	18	0	3	5	23	10	26	37	31	76	64	5	160	157	20	41	110	167	455	56	117	75
坂井市	8	3	0	4	0	0	4	2	9	2	20	15	52	21	16	37	152	2	2	13	25	82	12	28	29
永平寺町	2	0	1	0	0	0	3	3	1	1	5	6	33	7	6	13	21	0	2	5	2	16	4	10	22
池田町	0	0	0	0	0	0	0	0	0	0	1	1	0	1	0	0	1	0	0	1	0	1	1	0	2
南越前町	2	0	0	1	0	0	0	0	0	0	1	0	7	1	4	5	2	0	0	0	2	3	0	9	4
越前町	0	0	0	0	0	0	0	0	3	0	2	5	21	5	0	3	17	1	0	1	0	11	0	4	10
美浜町	1	1	1	0	0	0	4	0	0	0	1	2	14	10	0	4	5	4	2	4	7	3	0	8	7
高浜町	7	0	2	2	0	0	0	3	1	0	2	0	11	1	2	1	2	0	2	4	5	8	1	5	40
おおい町	1	0	0	1	0	0	2	0	0	0	1	2	6	2	1	2	4	0	0	0	3	3	1	4	19
若狭町	0	1	0	0	1	0	0	1	4	0	1	1	12	1	0	2	2	5	1	2	0	9	1	14	16

表15 市町別・従前の住所地（都道府県）別県外転入者数（その2）

（単位：人）

都道府県																								
市町	大阪府	兵庫県	奈良県	和歌山県	鳥取県	島根県	岡山県	広島県	山口県	徳島県	香川県	愛媛県	高知県	福岡県	佐賀県	長崎県	熊本県	大分県	宮崎県	鹿児島県	沖縄県	国外・その他	計	
県計	1,043	482	119	58	55	107	110	81	46	34	24	47	34	141	24	38	47	38	22	56	55	2,639	13,115	
福井市	369	174	46	18	17	8	45	22	10	7	9	18	11	44	6	15	21	14	17	15	11	766	4,458	
敦賀市	139	69	11	9	22	16	10	11	20	6	3	9	3	13	3	5	5	10	2	10	7	86	1,293	
小浜市	58	38	13	2	3	2	4	5	3	1	3	1	0	0	0	1	1	1	0	0	2	46	450	
大野市	17	6	3	2	1	2	5	0	3	1	1	0	4	2	0	0	0	1	0	5	1	155	391	
勝山市	23	10	0	0	0	0	0	0	0	1	0	0	0	2	0	1	2	1	1	0	0	20	166	
鯖江市	81	33	8	0	2	3	9	8	1	1	1	3	1	11	4	4	5	3	1	3	5	121	907	
あわら市	35	6	4	3	0	1	1	2	2	0	0	1	3	8	0	2	4	0	0	1	0	80	378	
越前市	102	47	14	1	1	59	26	19	0	4	1	9	5	15	4	2	6	0	0	18	13	712	2,740	
坂井市	83	38	5	13	3	7	4	6	2	12	2	5	1	17	1	2	0	1	0	1	5	510	1,256	
永平寺町	18	4	1	0	1	2	1	1	1	0	0	0	0	0	1	1	1	4	0	0	1	35	235	
池田町	4	1	0	2	1	0	0	1	0	0	0	0	0	0	0	0	0	0	0	0	0	3	21	
南越前町	6	2	1	0	0	0	1	0	0	0	0	0	0	3	0	0	0	0	0	0	0	15	69	
越前町	18	3	2	0	0	0	1	0	0	0	1	0	0	0	0	1	0	0	1	1	0	25	136	
美浜町	19	24	2	0	0	1	0	1	1	0	0	0	0	17	0	0	0	1	0	0	8	7	159	
高浜町	24	14	3	6	3	2	2	1	1	1	2	1	3	8	2	4	0	2	0	2	1	20	201	
おおい町	30	7	4	1	0	1	0	1	2	0	1	0	2	1	3	0	1	0	0	0	0	23	129	
若狭町	17	6	2	1	1	3	1	3	0	0	0	0	1	0	0	0	1	0	0	0	1	15	126	

表 1 6 市町別・転出先の住所地（都道府県）別県外転出者数（その 1）

（単位：人）

都道府県	北海道	青森県	岩手県	宮城県	秋田県	山形県	福島県	茨城県	栃木県	群馬県	埼玉県	千葉県	東京都	神奈川県	新潟県	富山県	石川県	山梨県	長野県	岐阜県	静岡県	愛知県	三重県	滋賀県	京都府
県 計	162	40	21	59	12	15	74	179	93	65	336	352	1,442	569	176	489	1,480	46	151	305	346	1,177	169	486	843
福 井 市	63	16	8	31	6	4	27	53	55	23	145	180	625	224	91	241	594	24	67	104	107	441	48	135	237
敦 賀 市	27	7	3	6	3	2	21	41	0	4	25	30	142	61	17	49	110	1	20	33	41	124	20	79	128
小 浜 市	6	3	0	1	0	0	3	1	3	0	13	12	34	28	7	13	24	0	1	9	11	26	10	30	94
大 野 市	0	1	0	0	0	0	1	11	10	2	15	2	42	17	3	10	48	1	3	18	4	55	6	16	30
勝 山 市	2	0	0	1	0	1	1	4	0	2	6	4	36	11	0	11	27	0	3	5	6	30	7	10	17
鯖 江 市	22	2	0	5	0	1	6	14	1	5	17	17	85	47	9	26	107	3	5	20	24	101	3	36	47
あ わ ら 市	2	3	0	2	0	1	0	3	3	1	15	8	41	14	4	11	59	1	12	9	10	34	8	10	10
越 前 市	18	2	8	4	3	3	8	29	12	14	38	28	143	66	14	56	127	9	19	55	88	186	47	80	76
坂 井 市	15	2	0	5	0	1	4	12	7	7	27	43	155	48	24	48	316	3	9	31	32	89	7	34	57
永 平 寺 町	1	0	0	1	0	2	0	5	0	4	6	7	37	11	1	9	27	0	2	5	10	30	3	2	16
池 田 町	0	0	0	0	0	0	0	0	0	0	1	1	4	0	0	2	2	0	1	1	0	2	0	0	1
南 越 前 町	0	0	0	0	0	0	0	0	1	0	7	4	12	5	5	2	9	1	2	2	1	7	1	2	4
越 前 町	0	0	1	1	0	0	0	0	1	1	1	3	27	6	0	3	8	2	1	4	3	16	2	6	15
美 浜 町	0	3	0	1	0	0	0	2	0	1	2	1	12	3	0	1	4	0	2	2	0	6	2	10	5
高 浜 町	4	0	1	0	0	0	1	0	0	0	9	6	19	14	0	2	1	1	1	6	1	11	0	13	45
お お い 町	1	0	0	1	0	0	1	4	0	1	3	3	10	9	1	1	3	0	2	0	0	8	3	5	31
若 狭 町	1	1	0	0	0	0	1	0	0	0	6	3	18	5	0	4	14	0	1	1	8	11	2	18	30

表16 市町別・転出先の住所地（都道府県）別県外転出者数（その2）

（単位：人）

都道府県																								
市町	大阪府	兵庫県	奈良県	和歌山県	鳥取県	島根県	岡山県	広島県	山口県	徳島県	香川県	愛媛県	高知県	福岡県	佐賀県	長崎県	熊本県	大分県	宮崎県	鹿児島県	沖縄県	国外・その他	計	
県計	1,375	597	132	72	31	57	79	124	50	29	34	45	32	188	24	28	40	24	25	48	80	2,111	14,312	
福井市	469	192	43	28	8	20	27	49	16	9	13	18	13	67	7	9	11	5	12	16	28	717	5,326	
敦賀市	182	102	18	9	6	1	8	9	18	8	4	7	1	23	2	4	4	3	1	6	11	74	1,495	
小浜市	100	33	8	3	5	1	4	14	0	6	3	1	1	2	0	1	4	0	0	2	3	44	564	
大野市	41	6	4	2	0	1	0	0	1	1	0	0	5	3	1	0	0	0	5	2	1	80	448	
勝山市	22	8	0	0	0	2	1	1	2	0	1	0	0	0	0	1	0	0	1	0	4	31	258	
鯖江市	92	38	6	12	0	5	4	6	4	0	0	3	3	9	1	3	2	6	3	1	4	148	953	
あわら市	37	17	8	5	3	1	6	1	2	0	1	0	6	5	0	2	2	0	0	1	1	74	433	
越前市	103	52	24	2	5	17	11	21	3	1	2	9	2	5	6	0	7	5	1	8	9	502	1,928	
坂井市	142	45	8	10	1	5	13	4	0	1	6	3	0	9	4	1	0	2	1	1	2	263	1,497	
永平寺町	19	14	1	0	1	0	0	1	0	1	1	0	0	2	0	1	2	1	0	1	3	60	287	
池田町	3	2	0	0	0	0	0	0	0	0	0	0	0	0	0	0	1	0	0	0	0	2	23	
南越前町	11	3	2	0	0	1	1	0	0	0	0	0	1	1	0	0	1	0	0	0	0	16	102	
越前町	24	3	1	0	1	0	1	1	0	0	1	0	0	2	0	0	3	0	0	0	6	39	183	
美浜町	32	34	4	0	0	1	1	1	2	0	0	1	0	24	1	2	0	0	0	5	4	7	176	
高浜町	31	32	0	1	1	1	1	9	2	0	1	2	0	32	2	3	0	2	0	4	1	17	277	
おおい町	28	8	5	0	0	0	0	5	0	1	0	0	0	3	0	0	2	0	0	0	0	27	166	
若狭町	39	8	0	0	0	1	1	2	0	1	1	1	0	1	0	1	1	0	1	1	3	10	196	

表 1 7 年齢別・従前の住所地（都道府県）別県外転入者数（その 1）

（単位：人）

都道府県	北海道	青森県	岩手県	宮城県	秋田県	山形県	福島県	茨城県	栃木県	群馬県	埼玉県	千葉県	東京都	神奈川県	新潟県	富山県	石川県	山梨県	長野県	岐阜県	静岡県	愛知県	三重県	滋賀県	京都府
0～4	11	5	1	1	0	0	4	7	3	3	7	16	59	27	2	20	77	0	5	16	15	33	9	20	51
5～9	3	2	0	0	1	0	4	5	1	0	5	7	29	14	1	10	18	4	4	4	12	19	2	14	10
10～	3	0	0	0	2	0	1	1	2	0	0	1	16	5	5	1	7	4	3	9	6	6	0	4	3
15～	7	2	5	2	0	1	4	6	7	4	7	12	20	17	10	35	58	1	18	29	15	85	11	24	25
20～	18	7	11	9	4	1	6	13	18	14	36	44	170	97	34	95	228	15	22	69	66	274	19	89	159
25～	24	4	7	9	4	2	15	24	11	10	52	48	167	101	33	108	237	7	23	78	80	282	28	82	141
30～	18	3	2	5	1	3	12	11	13	7	23	27	121	60	22	79	171	8	17	54	49	194	23	62	100
35～	16	1	3	10	2	0	6	11	5	7	19	20	90	43	6	61	104	4	19	27	49	118	30	36	41
40～	5	4	4	8	2	1	3	5	5	8	19	11	76	24	6	45	77	2	18	20	40	91	17	34	29
45～	13	5	2	4	1	1	5	8	4	4	12	11	49	31	8	44	57	3	8	31	18	67	13	35	29
50～	8	6	2	6	1	1	5	3	0	5	14	9	36	10	5	29	37	2	5	11	7	38	4	19	14
55～	5	3	0	4	1	0	4	1	1	3	7	6	33	15	4	10	18	2	4	8	5	33	3	16	16
60～	5	0	1	3	0	0	1	4	2	0	6	5	17	7	1	6	16	2	0	6	2	21	5	8	17
65～	1	1	0	1	0	0	1	0	3	1	2	2	12	9	0	2	10	3	4	2	4	4	1	6	7
70～	1	0	0	0	0	0	0	2	0	0	3	3	14	2	0	1	6	0	0	3	2	5	0	6	6
75～	0	0	0	0	2	0	0	0	0	0	0	1	8	3	0	2	3	0	1	5	1	1	1	0	11
80～	1	0	0	1	0	0	0	0	0	0	1	0	5	2	0	3	6	0	0	0	0	2	2	1	3
85～	3	0	0	1	0	0	0	0	1	0	1	0	2	1	0	1	1	0	0	0	0	0	0	3	4
90～	1	0	0	0	0	0	0	0	0	0	0	0	1	0	0	1	2	0	0	0	0	2	0	2	8
合 計	143	43	38	64	21	10	71	101	76	66	214	223	925	468	137	553	1,133	57	151	372	371	1,275	168	461	674

表17 年齢別・従前の住所地（都道府県）別県外転入者数（その2）

（単位：人）

都道府県	大阪府	兵庫県	奈良県	和歌山県	鳥取県	島根県	岡山県	広島県	山口県	徳島県	香川県	愛媛県	高知県	福岡県	佐賀県	長崎県	熊本県	大分県	宮崎県	鹿児島県	沖縄県	国外・その他	計
0～4	58	43	7	3	2	4	2	1	3	2	0	1	2	7	2	2	1	5	0	2	3	71	613
5～9	26	14	2	2	4	2	4	2	3	6	0	2	0	2	2	1	0	0	0	1	2	48	292
10～	19	3	3	0	2	0	0	1	1	1	0	1	0	7	0	0	2	0	0	3	2	37	161
15～	43	18	11	4	1	5	10	4	2	1	0	0	1	2	1	1	1	0	2	3	4	223	742
20～	234	112	31	11	7	16	25	23	7	4	6	12	7	35	2	8	8	6	8	12	7	657	2,756
25～	219	92	30	8	8	28	23	18	9	6	5	6	8	28	4	8	8	5	6	10	11	575	2,692
30～	145	58	8	4	10	12	18	8	3	0	2	5	3	16	1	3	7	8	1	8	9	427	1,841
35～	80	39	6	8	4	10	7	4	5	3	2	3	1	6	2	3	5	3	0	3	1	192	1,115
40～	57	24	6	5	5	11	7	4	4	3	2	1	2	10	2	5	4	3	1	4	3	165	882
45～	41	30	3	6	3	7	2	4	5	5	1	7	3	9	7	1	5	2	2	1	5	97	709
50～	35	13	4	0	3	5	6	2	1	3	2	4	3	6	1	1	3	3	1	3	1	54	431
55～	19	10	3	5	3	3	3	7	1	0	2	3	1	2	0	2	2	1	0	2	3	33	307
60～	16	10	1	0	0	2	0	0	1	0	1	0	0	5	0	1	1	0	0	3	2	19	197
65～	13	5	2	0	1	1	1	0	1	0	0	1	2	1	0	1	0	0	0	0	0	12	117
70～	16	2	1	1	0	1	2	2	0	0	0	0	1	1	0	0	0	0	1	0	0	16	98
75～	8	3	1	0	2	0	0	0	0	0	1	0	0	0	0	0	0	2	0	1	1	7	65
80～	6	2	0	1	0	0	0	0	0	0	0	0	0	3	0	0	0	0	0	0	0	3	42
85～	5	1	0	0	0	0	0	0	0	0	0	1	0	1	0	1	0	0	0	0	1	1	29
90～	3	3	0	0	0	0	0	1	0	0	0	0	0	0	0	0	0	0	0	0	0	2	26
合計	1,043	482	119	58	55	107	110	81	46	34	24	47	34	141	24	38	47	38	22	56	55	2,639	13,115

表18 年齢別・転出先の住所地（都道府県）別県外転出者数（その1）

（単位：人）

都道府県	北海道	青森県	岩手県	宮城県	秋田県	山形県	福島県	茨城県	栃木県	群馬県	埼玉県	千葉県	東京都	神奈川県	新潟県	富山県	石川県	山梨県	長野県	岐阜県	静岡県	愛知県	三重県	滋賀県	京都府
0～4	14	3	0	1	2	0	4	10	7	3	10	18	48	12	9	23	74	2	6	20	25	51	11	24	43
5～9	8	0	0	0	0	0	2	7	2	0	6	8	21	10	4	16	30	0	5	4	11	24	2	11	22
10～	1	0	1	0	0	0	0	7	0	0	6	3	16	4	5	6	15	1	5	5	1	8	1	2	13
15～	9	2	1	4	0	0	2	12	19	5	31	16	85	34	11	22	154	5	11	16	20	59	14	47	89
20～	25	6	3	10	2	1	12	38	20	16	111	104	566	196	31	77	337	10	32	69	92	413	32	111	268
25～	23	8	4	10	2	3	12	32	22	14	55	59	296	129	33	92	289	6	29	55	63	216	24	81	134
30～	30	4	0	4	1	2	11	22	9	12	32	43	135	61	21	59	196	8	14	31	34	125	20	54	80
35～	14	3	0	11	1	0	8	16	5	3	21	28	93	24	14	48	99	3	14	25	28	73	8	39	55
40～	15	2	3	6	0	1	2	13	3	5	10	18	29	18	12	47	84	1	16	24	22	53	21	31	30
45～	10	5	3	6	0	2	5	4	4	5	16	17	42	19	13	40	74	3	7	18	11	33	13	24	33
50～	5	5	2	4	3	0	12	6	2	0	10	14	39	17	8	22	45	0	6	9	16	32	6	20	18
55～	1	1	3	1	0	1	3	5	0	0	8	5	29	10	7	18	30	4	4	11	3	38	9	10	13
60～	1	0	1	1	0	3	1	0	0	0	8	4	9	9	2	7	20	0	1	3	3	22	2	7	11
65～	1	1	0	0	0	1	0	4	0	0	7	4	11	6	4	4	6	3	1	5	2	8	1	8	10
70～	2	0	0	1	0	1	0	0	0	1	1	3	7	6	0	3	4	0	0	1	6	7	2	5	6
75～	2	0	0	0	1	0	0	1	0	0	2	1	5	6	0	2	8	0	0	2	3	4	1	4	3
80～	1	0	0	0	0	0	0	0	0	1	0	3	7	2	0	3	7	0	0	2	3	4	1	2	5
85～	0	0	0	0	0	0	0	2	0	0	2	4	0	4	2	0	6	0	0	3	3	3	0	3	6
90～	0	0	0	0	0	0	0	0	0	0	0	0	4	2	0	0	2	0	0	2	0	4	1	3	4
合計	162	40	21	59	12	15	74	179	93	65	336	352	1,442	569	176	489	1,480	46	151	305	346	1,177	169	486	843

表 1 8 年齢別・転出先の住所地（都道府県）別県外転出者数（その 2）

（単位：人）

都道府県	大阪府	兵庫県	奈良県	和歌山県	鳥取県	島根県	岡山県	広島県	山口県	徳島県	香川県	愛媛県	高知県	福岡県	佐賀県	長崎県	熊本県	大分県	宮崎県	鹿児島県	沖縄県	国外・その他	計
0～4	62	31	10	6	3	4	4	8	2	3	2	5	1	12	1	2	1	1	0	2	4	53	637
5～9	30	13	3	4	0	2	2	5	0	0	0	1	0	8	0	0	0	0	4	1	4	33	303
10～	13	5	2	2	0	2	1	4	4	0	0	0	0	2	0	0	0	0	0	2	4	20	161
15～	91	35	12	2	2	1	5	13	6	1	1	1	0	11	1	2	1	3	0	2	5	38	901
20～	484	165	29	8	6	4	16	31	8	9	4	7	7	49	5	6	6	9	4	7	9	530	3,985
25～	261	97	24	14	4	11	16	15	7	4	8	10	8	37	6	3	10	1	0	9	19	514	2,769
30～	131	60	10	5	3	9	12	14	4	4	4	2	2	15	4	6	8	4	4	8	11	409	1,737
35～	88	46	8	8	1	7	6	13	4	3	4	5	3	12	2	0	5	1	5	2	7	193	1,056
40～	46	24	6	11	2	5	5	5	3	1	2	4	2	8	0	3	1	2	4	3	1	128	732
45～	46	30	7	5	2	3	6	4	5	0	3	0	0	10	2	0	4	1	1	1	5	79	621
50～	47	22	1	2	2	5	2	4	1	3	2	4	1	4	0	2	2	1	1	2	2	32	443
55～	23	26	5	0	2	0	3	2	3	0	0	3	2	7	2	1	0	0	0	2	3	33	331
60～	11	7	4	3	0	2	1	3	0	0	1	2	1	6	1	2	1	1	1	1	5	18	186
65～	7	9	2	0	0	1	0	0	2	0	0	0	3	2	0	0	1	0	1	4	0	10	129
70～	10	6	4	1	0	0	0	0	1	1	3	0	2	3	0	0	0	0	0	0	0	6	93
75～	9	4	1	0	2	1	0	1	0	0	0	0	0	1	0	0	0	0	0	0	0	8	72
80～	3	7	2	0	2	0	0	0	0	0	0	1	0	0	0	1	0	0	0	2	0	5	64
85～	5	5	2	0	0	0	0	0	0	0	0	0	0	1	0	0	0	0	0	0	1	2	54
90～	8	5	0	1	0	0	0	2	0	0	0	0	0	0	0	0	0	0	0	0	0	0	38
合 計	1,375	597	132	72	31	57	79	124	50	29	34	45	32	188	24	28	40	24	25	48	80	2,111	14,312

表 1 9 市町別各種指標（その 1）

人口（2年10月1日現在）			人口増減数			人口増減率		
順位	市 町	人	順位	市 町	人	順位	市 町	%
	県 計	762,679		県 計	△ 5,063		県 計	△ 0.66
1	福井市	261,117	1	越前市	379	1	越前市	0.47
2	坂井市	88,176	2	鯖江市	15	2	鯖江市	0.02
3	越前市	80,268	3	美浜町	△ 57	3	福井市	△ 0.54
4	鯖江市	68,548	4	池田町	△ 63	4	美浜町	△ 0.62
5	敦賀市	63,939	5	おおい町	△ 79	5	永平寺町	△ 0.67
6	大野市	30,621	6	永平寺町	△ 128	6	坂井市	△ 0.70
7	小浜市	28,289	7	高浜町	△ 184	7	敦賀市	△ 0.83
8	あわら市	27,271	8	南越前町	△ 219	8	小浜市	△ 0.87
9	勝山市	22,181	9	小浜市	△ 249	9	おおい町	△ 0.98
10	越前町	19,838	9	若狭町	△ 249	10	あわら市	△ 1.11
11	永平寺町	18,992	11	あわら市	△ 306	11	越前町	△ 1.65
12	若狭町	13,962	12	越前町	△ 333	12	勝山市	△ 1.68
13	高浜町	10,098	13	勝山市	△ 380	13	若狭町	△ 1.75
14	南越前町	9,916	14	敦賀市	△ 535	14	高浜町	△ 1.79
15	美浜町	9,173	15	坂井市	△ 619	15	大野市	△ 2.06
16	おおい町	7,988	16	大野市	△ 643	16	南越前町	△ 2.16
17	池田町	2,302	17	福井市	△ 1,413	17	池田町	△ 2.66

表 1 9 市町別各種指標（その 2）

人口密度			1世帯当たり人員			老年化指数		
順位	市 町	人/km ²	順位	市 町	人	順位	市 町	
	県 計	182.0		県 計	2.62		県 計	245.8
1	鯖江市	810.4	1	越前町	3.06	1	池田町	550.3
2	福井市	486.8	2	南越前町	3.03	2	勝山市	348.4
3	坂井市	420.5	3	若狭町	2.91	3	大野市	345.5
4	越前市	347.9	4	勝山市	2.91	4	美浜町	331.6
5	敦賀市	254.3	5	大野市	2.86	5	南越前町	320.8
6	あわら市	233.1	6	鯖江市	2.85	6	あわら市	314.3
7	永平寺町	201.1	7	坂井市	2.84	7	越前町	304.6
8	高浜町	139.5	8	あわら市	2.75	8	若狭町	294.8
9	越前町	129.5	9	池田町	2.73	9	高浜町	276.1
10	小浜市	121.4	10	越前市	2.70	10	永平寺町	267.1
11	勝山市	87.4	11	永平寺町	2.54	11	小浜市	259.2
12	若狭町	78.2	12	福井市	2.49	12	福井市	236.5
13	美浜町	60.2	13	小浜市	2.46	13	おおい町	234.0
14	おおい町	37.6	14	おおい町	2.45	14	越前市	232.8
15	大野市	35.1	15	美浜町	2.39	15	敦賀市	228.5
16	南越前町	28.9	16	敦賀市	2.34	16	坂井市	218.5
17	池田町	11.8	17	高浜町	2.33	17	鯖江市	197.7

表 1 9 市町別各種指標（その 3）

15歳未満人口割合

順位	市 町	%
	県 計	12.6
1	鯖江市	14.1
2	おおい町	13.8
3	坂井市	13.2
4	敦賀市	12.9
5	越前市	12.7
6	福井市	12.7
7	小浜市	12.7
8	若狭町	12.5
9	高浜町	11.8
10	越前町	11.7
11	南越前町	11.7
12	永平寺町	11.2
13	あわら市	10.9
14	大野市	10.9
15	勝山市	10.9
16	美浜町	10.8
17	池田町	8.2

15歳～64歳人口割合

順位	市 町	%
	県 計	56.4
1	永平寺町	58.8
2	鯖江市	58.1
3	坂井市	57.8
4	越前市	57.7
5	敦賀市	57.6
6	福井市	57.3
7	高浜町	55.4
8	あわら市	54.7
9	小浜市	54.5
10	おおい町	53.8
11	美浜町	53.3
12	越前町	52.6
13	大野市	51.3
14	勝山市	51.3
15	南越前町	50.9
16	若狭町	50.8
17	池田町	46.6

65歳以上人口割合

順位	市 町	%
	県 計	31.0
1	池田町	45.2
2	勝山市	37.8
3	大野市	37.8
4	南越前町	37.5
5	若狭町	36.8
6	美浜町	35.9
7	越前町	35.7
8	あわら市	34.4
9	小浜市	32.9
10	高浜町	32.7
11	おおい町	32.4
12	福井市	30.0
13	永平寺町	30.0
14	越前市	29.6
15	敦賀市	29.5
16	坂井市	28.9
17	鯖江市	27.8

表 1 9 市町別各種指標（その 4）

自然増減率			出生率			死亡率		
順位	市 町	%	順位	市 町	%	順位	市 町	%
	県 計	△ 0.50		県 計	0.72		県 計	1.22
1	鯖江市	△ 0.28	1	おおい町	0.89	1	池田町	2.28
2	おおい町	△ 0.29	2	小浜市	0.82	2	南越前町	1.71
3	福井市	△ 0.36	3	鯖江市	0.81	3	大野市	1.63
4	越前市	△ 0.43	4	美浜町	0.78	4	勝山市	1.62
5	坂井市	△ 0.45	5	越前市	0.77	5	美浜町	1.58
6	小浜市	△ 0.49	6	福井市	0.76	6	越前町	1.53
7	敦賀市	△ 0.50	7	高浜町	0.71	7	若狭町	1.51
8	高浜町	△ 0.52	8	敦賀市	0.70	8	あわら市	1.40
9	永平寺町	△ 0.71	9	池田町	0.68	9	小浜市	1.31
10	あわら市	△ 0.80	10	若狭町	0.66	10	永平寺町	1.23
11	美浜町	△ 0.80	11	坂井市	0.65	11	高浜町	1.23
12	若狭町	△ 0.85	12	南越前町	0.63	12	越前市	1.20
13	越前町	△ 0.99	13	あわら市	0.59	13	敦賀市	1.19
14	勝山市	△ 1.04	14	大野市	0.59	14	おおい町	1.18
15	大野市	△ 1.04	15	勝山市	0.58	15	福井市	1.12
16	南越前町	△ 1.08	16	越前町	0.54	16	坂井市	1.10
17	池田町	△ 1.61	17	永平寺町	0.52	17	鯖江市	1.09

表 1 9 市町別各種指標（その 5）

社会増減率			転入率			転出率		
順位	市 町	%	順位	市 町	%	順位	市 町	%
	県 計	△ 0.16		県 計	2.88		県 計	3.04
1	越前市	0.90	1	越前市	4.58	1	高浜町	3.95
2	鯖江市	0.30	2	美浜町	3.64	2	越前市	3.67
3	美浜町	0.18	3	鯖江市	3.05	3	おおい町	3.57
4	永平寺町	0.04	4	永平寺町	2.95	4	美浜町	3.46
5	福井市	△ 0.18	5	敦賀市	2.91	5	池田町	3.38
6	坂井市	△ 0.25	6	おおい町	2.88	6	敦賀市	3.24
7	あわら市	△ 0.31	7	坂井市	2.79	7	小浜市	3.15
8	敦賀市	△ 0.33	8	あわら市	2.77	8	あわら市	3.08
9	小浜市	△ 0.38	9	小浜市	2.76	9	坂井市	3.04
10	勝山市	△ 0.65	10	福井市	2.75	10	福井市	2.93
11	越前町	△ 0.66	11	高浜町	2.67	11	永平寺町	2.91
12	おおい町	△ 0.69	12	池田町	2.33	12	大野市	2.90
13	若狭町	△ 0.90	13	越前町	1.90	13	南越前町	2.80
14	大野市	△ 1.02	14	大野市	1.89	14	鯖江市	2.74
15	池田町	△ 1.06	15	若狭町	1.82	15	若狭町	2.72
16	南越前町	△ 1.09	16	南越前町	1.72	16	越前町	2.56
17	高浜町	△ 1.27	17	勝山市	1.70	17	勝山市	2.35

表 2 0 市町別・年齢（3区分）別人口

令和2年10月1日現在

市町名	人 口 (人)					総数に対する構成比(%)		
	総 数	0～14歳	15～64歳	65歳以上	うち 75歳以上	0～14歳	15～64歳	65歳以上
県 計	762,679	94,823	424,843	233,076	121,554	12.6	56.4	31.0
福 井 市	261,117	32,171	145,155	76,079	40,115	12.7	57.3	30.0
敦 賀 市	63,939	8,186	36,588	18,703	9,410	12.9	57.6	29.5
小 浜 市	28,289	3,576	15,363	9,269	4,979	12.7	54.5	32.9
大 野 市	30,621	3,347	15,705	11,563	6,089	10.9	51.3	37.8
勝 山 市	22,181	2,407	11,366	8,385	4,425	10.9	51.3	37.8
鯖 江 市	68,548	9,621	39,685	19,020	9,782	14.1	58.1	27.8
あ わ ら 市	27,271	2,981	14,903	9,370	4,766	10.9	54.7	34.4
越 前 市	80,268	10,127	45,957	23,579	12,192	12.7	57.7	29.6
坂 井 市	88,176	11,597	50,656	25,342	12,815	13.2	57.8	28.9
永 平 寺 町	18,992	2,111	11,076	5,639	2,992	11.2	58.8	30.0
池 田 町	2,302	189	1,073	1,040	640	8.2	46.6	45.2
南 越 前 町	9,916	1,158	5,043	3,715	2,028	11.7	50.9	37.5
越 前 町	19,838	2,324	10,428	7,078	3,639	11.7	52.6	35.7
美 浜 町	9,173	992	4,886	3,289	1,701	10.8	53.3	35.9
高 浜 町	10,098	1,195	5,591	3,299	1,728	11.8	55.4	32.7
お お い 町	7,988	1,100	4,280	2,574	1,361	13.8	53.8	32.4
若 狭 町	13,962	1,741	7,088	5,132	2,892	12.5	50.8	36.8

(注1) 総数には、年齢不詳を含んでいる。

(注2) 構成比は、総数から年齢不詳を除いて算出している。

表 2 1 市町別・年齢（5歳階級）別人口（総数）

令和2年10月1日現在（単位：人）

市 町	0～4	5～9	10～14	15～19	20～24	25～29	30～34	35～39	40～44	45～49	50～54	55～59	60～64	65～69	70～74	75～79	80～84	85～89	90～	合計
県 計	29,020	31,128	34,675	36,632	35,211	30,243	36,142	40,470	47,459	54,745	47,551	48,126	48,264	53,152	58,370	43,027	33,621	26,058	18,848	762,679
福 井 市	10,360	10,378	11,433	11,821	12,458	11,150	12,426	13,989	16,240	18,955	16,432	16,114	15,570	16,757	19,207	14,574	11,113	8,376	6,052	261,117
敦 賀 市	2,456	2,744	2,986	3,118	2,789	2,284	3,183	3,647	4,149	4,861	4,135	4,186	4,236	4,495	4,798	3,321	2,559	2,030	1,500	63,939
小 浜 市	1,146	1,183	1,247	1,289	1,056	1,050	1,246	1,509	1,743	1,873	1,744	1,880	1,973	2,049	2,241	1,719	1,354	1,119	787	28,289
大 野 市	963	1,126	1,258	1,409	1,164	795	1,174	1,459	1,715	1,867	1,768	2,042	2,312	2,732	2,742	2,021	1,761	1,355	952	30,621
勝 山 市	695	776	936	997	874	633	902	1,086	1,247	1,380	1,189	1,402	1,656	1,984	1,976	1,399	1,220	967	839	22,181
鯖 江 市	2,902	3,206	3,513	3,708	3,324	2,691	3,507	4,116	4,698	5,484	4,393	3,992	3,772	4,250	4,988	3,629	2,710	1,973	1,470	68,548
あ わ ら 市	885	1,021	1,075	1,193	1,217	981	1,227	1,401	1,509	1,845	1,696	1,912	1,922	2,207	2,397	1,615	1,298	1,051	802	27,271
越 前 市	3,157	3,281	3,689	3,996	3,960	3,716	4,253	4,286	5,348	5,770	4,968	4,748	4,912	5,471	5,916	4,414	3,398	2,578	1,802	80,268
坂 井 市	3,319	3,872	4,406	4,680	4,442	3,281	4,181	4,719	5,556	6,763	5,740	5,738	5,556	5,975	6,552	4,734	3,541	2,699	1,841	88,176
永 平 寺 町	566	698	847	962	1,121	1,339	954	864	1,075	1,276	1,141	1,165	1,179	1,277	1,370	1,050	829	674	439	18,992
池 田 町	57	56	76	76	81	68	95	84	92	120	90	187	180	206	194	156	191	165	128	2,302
南 越 前 町	327	403	428	487	415	291	402	477	529	552	547	630	713	833	854	595	544	500	389	9,916
越 前 町	626	751	947	968	873	594	732	943	1,132	1,291	1,211	1,324	1,360	1,719	1,720	1,179	995	818	647	19,838
美 浜 町	342	312	338	366	343	347	442	427	543	561	521	655	681	763	825	631	507	344	219	9,173
高 浜 町	386	378	431	492	356	371	529	514	607	775	639	656	652	727	844	614	468	371	275	10,098
お お い 町	344	375	381	379	286	275	363	381	460	495	489	563	589	616	597	447	366	328	220	7,988
若 狭 町	489	568	684	691	452	377	526	568	816	877	848	932	1,001	1,091	1,149	929	767	710	486	13,962

(注)年齢不詳 9,937人を合計に含む。

表 2 1 市町別・年齢（5歳階級）別人口（男）

令和2年10月1日現在（単位：人）

市 町	0～4	5～9	10～14	15～19	20～24	25～29	30～34	35～39	40～44	45～49	50～54	55～59	60～64	65～69	70～74	75～79	80～84	85～89	90～	合計
県 計	14,885	15,980	17,791	18,695	18,639	16,145	18,597	20,514	24,217	27,721	23,622	23,845	23,750	25,927	28,138	19,485	13,767	9,249	4,794	371,196
福 井 市	5,351	5,385	5,868	6,077	6,733	5,952	6,226	7,000	8,152	9,458	8,119	7,927	7,506	8,028	9,107	6,631	4,663	3,077	1,582	126,962
敦 賀 市	1,278	1,395	1,560	1,564	1,566	1,247	1,664	1,857	2,164	2,442	2,109	2,179	2,140	2,259	2,286	1,497	1,017	712	391	31,594
小 浜 市	595	597	650	684	584	625	665	783	927	948	878	952	1,026	1,032	1,115	752	517	381	203	13,970
大 野 市	478	574	635	730	586	419	637	740	863	975	836	963	1,123	1,356	1,373	868	694	493	216	14,563
勝 山 市	351	409	493	498	403	356	471	562	627	692	566	663	808	985	1,002	639	482	317	212	10,550
鯖 江 市	1,470	1,646	1,784	1,865	1,739	1,377	1,790	2,097	2,364	2,797	2,214	1,958	1,834	2,020	2,334	1,728	1,120	720	352	33,334
あ わ ら 市	440	511	556	608	604	511	641	714	771	940	821	906	933	1,047	1,161	714	497	339	198	12,926
越 前 市	1,625	1,711	1,906	2,026	2,055	1,886	2,195	2,224	2,782	3,023	2,521	2,350	2,422	2,630	2,861	2,030	1,428	941	498	39,485
坂 井 市	1,687	1,933	2,272	2,387	2,283	1,668	2,112	2,343	2,804	3,373	2,791	2,766	2,724	2,896	3,138	2,167	1,473	948	469	42,551
永 平 寺 町	281	348	431	525	561	712	494	437	550	624	556	575	580	638	692	462	340	240	93	9,226
池 田 町	28	31	37	37	35	39	51	43	43	68	53	92	83	120	87	71	73	58	45	1,094
南 越 前 町	167	216	235	246	238	161	222	241	272	287	272	310	338	415	436	257	207	159	97	4,776
越 前 町	319	388	461	499	455	337	383	497	594	651	601	650	650	860	885	513	400	279	147	9,575
美 浜 町	205	158	170	190	174	208	254	223	295	321	290	379	374	383	393	266	203	107	50	4,649
高 浜 町	194	210	209	250	211	255	310	285	331	418	336	365	362	372	417	276	196	131	57	5,198
お お い 町	168	183	193	174	168	184	204	187	252	276	255	327	327	338	288	204	135	103	61	4,061
若 狭 町	248	285	331	335	244	208	278	281	426	428	404	483	520	548	563	410	322	244	123	6,682

(注)年齢不詳 5,435人を合計に含む。

表 2 1 市町別・年齢（5歳階級）別人口（女）

令和2年10月1日現在（単位：人）

市 町	0～4	5～9	10～14	15～19	20～24	25～29	30～34	35～39	40～44	45～49	50～54	55～59	60～64	65～69	70～74	75～79	80～84	85～89	90～	合計
県 計	14,135	15,148	16,884	17,937	16,572	14,098	17,545	19,956	23,242	27,024	23,929	24,281	24,514	27,225	30,232	23,542	19,854	16,809	14,054	391,483
福 井 市	5,009	4,993	5,565	5,744	5,725	5,198	6,200	6,989	8,088	9,497	8,313	8,187	8,064	8,729	10,100	7,943	6,450	5,299	4,470	134,155
敦 賀 市	1,178	1,349	1,426	1,554	1,223	1,037	1,519	1,790	1,985	2,419	2,026	2,007	2,096	2,236	2,512	1,824	1,542	1,318	1,109	32,345
小 浜 市	551	586	597	605	472	425	581	726	816	925	866	928	947	1,017	1,126	967	837	738	584	14,319
大 野 市	485	552	623	679	578	376	537	719	852	892	932	1,079	1,189	1,376	1,369	1,153	1,067	862	736	16,058
勝 山 市	344	367	443	499	471	277	431	524	620	688	623	739	848	999	974	760	738	650	627	11,631
鯖 江 市	1,432	1,560	1,729	1,843	1,585	1,314	1,717	2,019	2,334	2,687	2,179	2,034	1,938	2,230	2,654	1,901	1,590	1,253	1,118	35,214
あ わ ら 市	445	510	519	585	613	470	586	687	738	905	875	1,006	989	1,160	1,236	901	801	712	604	14,345
越 前 市	1,532	1,570	1,783	1,970	1,905	1,830	2,058	2,062	2,566	2,747	2,447	2,398	2,490	2,841	3,055	2,384	1,970	1,637	1,304	40,783
坂 井 市	1,632	1,939	2,134	2,293	2,159	1,613	2,069	2,376	2,752	3,390	2,949	2,972	2,832	3,079	3,414	2,567	2,068	1,751	1,372	45,625
永 平 寺 町	285	350	416	437	560	627	460	427	525	652	585	590	599	639	678	588	489	434	346	9,766
池 田 町	29	25	39	39	46	29	44	41	49	52	37	95	97	86	107	85	118	107	83	1,208
南 越 前 町	160	187	193	241	177	130	180	236	257	265	275	320	375	418	418	338	337	341	292	5,140
越 前 町	307	363	486	469	418	257	349	446	538	640	610	674	710	859	835	666	595	539	500	10,263
美 浜 町	137	154	168	176	169	139	188	204	248	240	231	276	307	380	432	365	304	237	169	4,524
高 浜 町	192	168	222	242	145	116	219	229	276	357	303	291	290	355	427	338	272	240	218	4,900
お お い 町	176	192	188	205	118	91	159	194	208	219	234	236	262	278	309	243	231	225	159	3,927
若 狭 町	241	283	353	356	208	169	248	287	390	449	444	449	481	543	586	519	445	466	363	7,280

(注)年齢不詳 4,502人を合計に含む。

表 2 2 市町別・年齢別・男女別人口

令和2年10月1日現在
県 計

年齢	男女計	男	女
0～4	29,020	14,885	14,135
0	5,494	2,798	2,696
1	5,553	2,879	2,674
2	5,816	2,962	2,854
3	5,986	3,065	2,921
4	6,171	3,181	2,990
5～9	31,128	15,980	15,148
5	5,843	3,009	2,834
6	5,978	3,093	2,885
7	6,281	3,176	3,105
8	6,397	3,301	3,096
9	6,629	3,401	3,228
10～14	34,675	17,791	16,884
10	6,660	3,417	3,243
11	6,942	3,581	3,361
12	7,006	3,576	3,430
13	7,043	3,613	3,430
14	7,024	3,604	3,420
15～19	36,632	18,695	17,937
15	7,009	3,589	3,420
16	7,101	3,632	3,469
17	7,514	3,893	3,621
18	7,454	3,778	3,676
19	7,554	3,803	3,751
20～24	35,211	18,639	16,572
20	7,943	4,035	3,908
21	7,831	4,045	3,786
22	7,578	4,030	3,548
23	6,348	3,449	2,899
24	5,511	3,080	2,431
25～29	30,243	16,145	14,098
25	5,730	3,105	2,625
26	5,747	3,016	2,731
27	5,863	3,178	2,685
28	6,306	3,351	2,955
29	6,597	3,495	3,102
30～34	36,142	18,597	17,545
30	6,681	3,439	3,242
31	7,237	3,720	3,517
32	7,182	3,713	3,469
33	7,399	3,776	3,623
34	7,643	3,949	3,694
35～39	40,470	20,514	19,956
35	7,824	3,943	3,881
36	8,104	4,141	3,963
37	8,188	4,176	4,012
38	8,092	4,073	4,019
39	8,262	4,181	4,081
40～44	47,459	24,217	23,242
40	8,983	4,558	4,425
41	8,984	4,636	4,348
42	9,518	4,880	4,638
43	9,779	4,962	4,817
44	10,195	5,181	5,014

年齢	男女計	男	女
45～49	54,745	27,721	27,024
45	10,644	5,436	5,208
46	11,064	5,592	5,472
47	11,418	5,809	5,609
48	11,124	5,559	5,565
49	10,495	5,325	5,170
50～54	47,551	23,622	23,929
50	10,160	5,115	5,045
51	9,888	4,969	4,919
52	10,024	4,964	5,060
53	10,161	5,006	5,155
54	7,318	3,568	3,750
55～59	48,126	23,845	24,281
55	10,089	5,052	5,037
56	9,582	4,687	4,895
57	9,706	4,763	4,943
58	9,352	4,730	4,622
59	9,397	4,613	4,784
60～64	48,264	23,750	24,514
60	9,535	4,701	4,834
61	10,144	4,935	5,209
62	9,627	4,724	4,903
63	9,221	4,633	4,588
64	9,737	4,757	4,980
65～69	53,152	25,927	27,225
65	10,282	5,066	5,216
66	9,677	4,755	4,922
67	10,471	5,112	5,359
68	11,143	5,371	5,772
69	11,579	5,623	5,956
70～74	58,370	28,138	30,232
70	12,774	6,212	6,562
71	13,749	6,701	7,048
72	13,670	6,541	7,129
73	12,027	5,794	6,233
74	6,150	2,890	3,260
75～79	43,027	19,485	23,542
75	7,293	3,387	3,906
76	9,028	4,081	4,947
77	9,257	4,247	5,010
78	9,146	4,042	5,104
79	8,303	3,728	4,575
80～84	33,621	13,767	19,854
80	7,261	3,085	4,176
81	5,950	2,551	3,399
82	6,572	2,694	3,878
83	6,762	2,691	4,071
84	7,076	2,746	4,330
85～89	26,058	9,249	16,809
85	5,870	2,196	3,674
86	5,585	2,022	3,563
87	5,342	1,976	3,366
88	4,905	1,596	3,309
89	4,356	1,459	2,897
90～	18,848	4,794	14,054
年齢不詳	9,937	5,435	4,502
合計	762,679	371,196	391,483

表 2 2 市町別・年齢別・男女別人口

令和2年10月1日現在
福井市

年齢	男女計	男	女
0～4	10,360	5,351	5,009
0	1,986	1,035	951
1	2,061	1,117	944
2	2,022	1,015	1,007
3	2,105	1,072	1,033
4	2,186	1,112	1,074
5～9	10,378	5,385	4,993
5	1,998	1,039	959
6	1,984	1,004	980
7	2,056	1,041	1,015
8	2,153	1,138	1,015
9	2,187	1,163	1,024
10～14	11,433	5,868	5,565
10	2,202	1,129	1,073
11	2,271	1,179	1,092
12	2,384	1,203	1,181
13	2,327	1,222	1,105
14	2,249	1,135	1,114
15～19	11,821	6,077	5,744
15	2,279	1,156	1,123
16	2,289	1,184	1,105
17	2,346	1,211	1,135
18	2,497	1,275	1,222
19	2,410	1,251	1,159
20～24	12,458	6,733	5,725
20	2,627	1,367	1,260
21	2,707	1,408	1,299
22	2,598	1,399	1,199
23	2,299	1,283	1,016
24	2,227	1,276	951
25～29	11,150	5,952	5,198
25	2,246	1,258	988
26	2,178	1,171	1,007
27	2,159	1,168	991
28	2,264	1,153	1,111
29	2,303	1,202	1,101
30～34	12,426	6,226	6,200
30	2,236	1,088	1,148
31	2,483	1,242	1,241
32	2,460	1,235	1,225
33	2,558	1,273	1,285
34	2,689	1,388	1,301
35～39	13,989	7,000	6,989
35	2,692	1,331	1,361
36	2,848	1,471	1,377
37	2,859	1,426	1,433
38	2,798	1,401	1,397
39	2,792	1,371	1,421
40～44	16,240	8,152	8,088
40	3,139	1,574	1,565
41	3,101	1,556	1,545
42	3,275	1,673	1,602
43	3,303	1,634	1,669
44	3,422	1,715	1,707

年齢	男女計	男	女
45～49	18,955	9,458	9,497
45	3,659	1,858	1,801
46	3,802	1,889	1,913
47	3,950	1,991	1,959
48	3,831	1,906	1,925
49	3,713	1,814	1,899
50～54	16,432	8,119	8,313
50	3,492	1,742	1,750
51	3,447	1,725	1,722
52	3,513	1,718	1,795
53	3,461	1,728	1,733
54	2,519	1,206	1,313
55～59	16,114	7,927	8,187
55	3,478	1,740	1,738
56	3,211	1,548	1,663
57	3,228	1,556	1,672
58	3,039	1,555	1,484
59	3,158	1,528	1,630
60～64	15,570	7,506	8,064
60	3,159	1,529	1,630
61	3,254	1,526	1,728
62	3,086	1,525	1,561
63	2,957	1,462	1,495
64	3,114	1,464	1,650
65～69	16,757	8,028	8,729
65	3,206	1,554	1,652
66	3,152	1,526	1,626
67	3,260	1,597	1,663
68	3,458	1,613	1,845
69	3,681	1,738	1,943
70～74	19,207	9,107	10,100
70	4,121	1,961	2,160
71	4,425	2,168	2,257
72	4,620	2,176	2,444
73	4,024	1,868	2,156
74	2,017	934	1,083
75～79	14,574	6,631	7,943
75	2,508	1,178	1,330
76	3,071	1,399	1,672
77	3,136	1,423	1,713
78	3,139	1,384	1,755
79	2,720	1,247	1,473
80～84	11,113	4,663	6,450
80	2,451	1,060	1,391
81	1,939	864	1,075
82	2,147	859	1,288
83	2,231	890	1,341
84	2,345	990	1,355
85～89	8,376	3,077	5,299
85	1,820	729	1,091
86	1,808	682	1,126
87	1,750	649	1,101
88	1,581	530	1,051
89	1,417	487	930
90～	6,052	1,582	4,470
年齢不詳	7,712	4,120	3,592
合計	261,117	126,962	134,155

表 2 2 市町別・年齢別・男女別人口

令和2年10月1日現在
敦賀市

年齢	男女計	男	女
0～4	2,456	1,278	1,178
0	448	216	232
1	443	228	215
2	500	267	233
3	536	292	244
4	529	275	254
5～9	2,744	1,395	1,349
5	509	259	250
6	535	275	260
7	564	282	282
8	540	287	253
9	596	292	304
10～14	2,986	1,560	1,426
10	588	319	269
11	576	296	280
12	612	293	319
13	609	312	297
14	601	340	261
15～19	3,118	1,564	1,554
15	568	293	275
16	628	313	315
17	641	330	311
18	609	294	315
19	672	334	338
20～24	2,789	1,566	1,223
20	633	332	301
21	659	387	272
22	652	357	295
23	497	295	202
24	348	195	153
25～29	2,284	1,247	1,037
25	364	203	161
26	425	263	162
27	486	260	226
28	493	250	243
29	516	271	245
30～34	3,183	1,664	1,519
30	609	330	279
31	658	345	313
32	605	322	283
33	661	330	331
34	650	337	313
35～39	3,647	1,857	1,790
35	718	347	371
36	734	370	364
37	721	379	342
38	702	381	321
39	772	380	392
40～44	4,149	2,164	1,985
40	761	394	367
41	772	398	374
42	812	441	371
43	850	437	413
44	954	494	460

年齢	男女計	男	女
45～49	4,861	2,442	2,419
45	956	488	468
46	944	467	477
47	1,037	518	519
48	1,008	503	505
49	916	466	450
50～54	4,135	2,109	2,026
50	884	453	431
51	873	448	425
52	858	435	423
53	894	451	443
54	626	322	304
55～59	4,186	2,179	2,007
55	839	436	403
56	864	438	426
57	830	435	395
58	857	436	421
59	796	434	362
60～64	4,236	2,140	2,096
60	827	404	423
61	891	461	430
62	799	427	372
63	806	394	412
64	913	454	459
65～69	4,495	2,259	2,236
65	892	454	438
66	819	423	396
67	924	456	468
68	917	455	462
69	943	471	472
70～74	4,798	2,286	2,512
70	1,082	514	568
71	1,139	568	571
72	1,087	505	582
73	954	453	501
74	536	246	290
75～79	3,321	1,497	1,824
75	599	287	312
76	723	319	404
77	711	316	395
78	677	296	381
79	611	279	332
80～84	2,559	1,017	1,542
80	548	226	322
81	457	186	271
82	509	214	295
83	532	209	323
84	513	182	331
85～89	2,030	712	1,318
85	440	158	282
86	419	147	272
87	395	148	247
88	423	133	290
89	353	126	227
90～	1,500	391	1,109
年齢不詳	462	267	195
合計	63,939	31,594	32,345

表 2 2 市町別・年齢別・男女別人口

令和2年10月1日現在
小浜市

年齢	男女計	男	女
0～4	1,146	595	551
0	233	126	107
1	217	117	100
2	220	104	116
3	233	127	106
4	243	121	122
5～9	1,183	597	586
5	218	104	114
6	217	110	107
7	237	117	120
8	266	134	132
9	245	132	113
10～14	1,247	650	597
10	245	129	116
11	245	127	118
12	253	131	122
13	241	132	109
14	263	131	132
15～19	1,289	684	605
15	240	128	112
16	250	138	112
17	288	164	124
18	260	134	126
19	251	120	131
20～24	1,056	584	472
20	240	138	102
21	268	139	129
22	242	132	110
23	175	108	67
24	131	67	64
25～29	1,050	625	425
25	158	97	61
26	202	123	79
27	205	122	83
28	228	135	93
29	257	148	109
30～34	1,246	665	581
30	243	133	110
31	246	134	112
32	254	134	120
33	243	121	122
34	260	143	117
35～39	1,509	783	726
35	281	147	134
36	295	155	140
37	297	149	148
38	319	161	158
39	317	171	146
40～44	1,743	927	816
40	329	191	138
41	315	172	143
42	345	177	168
43	368	188	180
44	386	199	187

年齢	男女計	男	女
45～49	1,873	948	925
45	362	186	176
46	390	192	198
47	401	206	195
48	365	172	193
49	355	192	163
50～54	1,744	878	866
50	374	191	183
51	352	180	172
52	345	163	182
53	373	188	185
54	300	156	144
55～59	1,880	952	928
55	352	190	162
56	379	181	198
57	408	203	205
58	344	173	171
59	397	205	192
60～64	1,973	1,026	947
60	405	214	191
61	413	205	208
62	399	209	190
63	368	188	180
64	388	210	178
65～69	2,049	1,032	1,017
65	439	217	222
66	375	191	184
67	377	199	178
68	434	208	226
69	424	217	207
70～74	2,241	1,115	1,126
70	490	260	230
71	550	266	284
72	536	252	284
73	425	222	203
74	240	115	125
75～79	1,719	752	967
75	287	126	161
76	393	168	225
77	346	153	193
78	341	149	192
79	352	156	196
80～84	1,354	517	837
80	284	110	174
81	219	89	130
82	293	106	187
83	274	103	171
84	284	109	175
85～89	1,119	381	738
85	239	89	150
86	222	78	144
87	265	90	175
88	212	62	150
89	181	62	119
90～	787	203	584
年齢不詳	81	56	25
合計	28,289	13,970	14,319

表 2 2 市町別・年齢別・男女別人口

令和2年10月1日現在
大野市

年齢	男女計	男	女
0～4	963	478	485
0	183	83	100
1	166	78	88
2	210	114	96
3	189	97	92
4	215	106	109
5～9	1,126	574	552
5	208	111	97
6	222	117	105
7	244	117	127
8	221	121	100
9	231	108	123
10～14	1,258	635	623
10	220	116	104
11	229	108	121
12	250	124	126
13	277	146	131
14	282	141	141
15～19	1,409	730	679
15	253	131	122
16	270	133	137
17	302	166	136
18	281	152	129
19	303	148	155
20～24	1,164	586	578
20	305	136	169
21	302	147	155
22	282	146	136
23	178	88	90
24	97	69	28
25～29	795	419	376
25	155	81	74
26	140	69	71
27	127	63	64
28	184	104	80
29	189	102	87
30～34	1,174	637	537
30	207	110	97
31	232	132	100
32	230	125	105
33	239	134	105
34	266	136	130
35～39	1,459	740	719
35	264	140	124
36	299	139	160
37	287	140	147
38	293	153	140
39	316	168	148
40～44	1,715	863	852
40	324	166	158
41	321	145	176
42	351	184	167
43	387	187	200
44	332	181	151

年齢	男女計	男	女
45～49	1,867	975	892
45	378	194	184
46	404	199	205
47	349	187	162
48	376	202	174
49	360	193	167
50～54	1,768	836	932
50	358	188	170
51	335	148	187
52	388	180	208
53	412	200	212
54	275	120	155
55～59	2,042	963	1,079
55	389	196	193
56	389	189	200
57	421	197	224
58	420	194	226
59	423	187	236
60～64	2,312	1,123	1,189
60	424	226	198
61	491	232	259
62	460	231	229
63	448	211	237
64	489	223	266
65～69	2,732	1,356	1,376
65	506	254	252
66	493	239	254
67	576	279	297
68	584	294	290
69	573	290	283
70～74	2,742	1,373	1,369
70	625	293	332
71	650	337	313
72	606	299	307
73	574	307	267
74	287	137	150
75～79	2,021	868	1,153
75	353	144	209
76	415	179	236
77	417	178	239
78	420	170	250
79	416	197	219
80～84	1,761	694	1,067
80	378	165	213
81	288	123	165
82	372	144	228
83	355	137	218
84	368	125	243
85～89	1,355	493	862
85	305	107	198
86	316	123	193
87	299	118	181
88	220	75	145
89	215	70	145
90～	952	216	736
年齢不詳	6	4	2
合計	30,621	14,563	16,058

表 2 2 市町別・年齢別・男女別人口

令和2年10月1日現在
勝山市

年齢	男女計	男	女
0～4	695	351	344
0	128	60	68
1	117	60	57
2	119	54	65
3	164	92	72
4	167	85	82
5～9	776	409	367
5	144	72	72
6	160	94	66
7	140	72	68
8	169	87	82
9	163	84	79
10～14	936	493	443
10	162	82	80
11	200	96	104
12	173	101	72
13	190	99	91
14	211	115	96
15～19	997	498	499
15	198	90	108
16	195	104	91
17	219	119	100
18	197	96	101
19	188	89	99
20～24	874	403	471
20	210	87	123
21	193	85	108
22	186	87	99
23	160	82	78
24	125	62	63
25～29	633	356	277
25	109	68	41
26	108	57	51
27	117	76	41
28	138	73	65
29	161	82	79
30～34	902	471	431
30	145	82	63
31	184	102	82
32	192	99	93
33	187	91	96
34	194	97	97
35～39	1,086	562	524
35	220	115	105
36	219	111	108
37	223	114	109
38	220	111	109
39	204	111	93
40～44	1,247	627	620
40	230	114	116
41	216	120	96
42	260	116	144
43	269	143	126
44	272	134	138

年齢	男女計	男	女
45～49	1,380	692	688
45	250	129	121
46	304	158	146
47	301	145	156
48	290	132	158
49	235	128	107
50～54	1,189	566	623
50	265	133	132
51	230	109	121
52	251	117	134
53	253	114	139
54	190	93	97
55～59	1,402	663	739
55	293	142	151
56	267	128	139
57	258	114	144
58	299	145	154
59	285	134	151
60～64	1,656	808	848
60	288	148	140
61	347	167	180
62	374	179	195
63	335	176	159
64	312	138	174
65～69	1,984	985	999
65	385	186	199
66	354	183	171
67	398	190	208
68	425	206	219
69	422	220	202
70～74	1,976	1,002	974
70	462	232	230
71	468	237	231
72	441	234	207
73	402	204	198
74	203	95	108
75～79	1,399	639	760
75	197	96	101
76	325	139	186
77	287	140	147
78	296	131	165
79	294	133	161
80～84	1,220	482	738
80	268	102	166
81	227	91	136
82	222	108	114
83	239	86	153
84	264	95	169
85～89	967	317	650
85	227	72	155
86	218	78	140
87	190	54	136
88	168	58	110
89	164	55	109
90～	839	212	627
年齢不詳	23	14	9
合計	22,181	10,550	11,631

表 2 2 市町別・年齢別・男女別人口

令和2年10月1日現在
鯖江市

年齢	男女計	男	女
0～4	2,902	1,470	1,432
0	539	284	255
1	576	298	278
2	615	291	324
3	564	293	271
4	608	304	304
5～9	3,206	1,646	1,560
5	601	307	294
6	582	303	279
7	644	346	298
8	672	338	334
9	707	352	355
10～14	3,513	1,784	1,729
10	687	349	338
11	713	376	337
12	688	330	358
13	712	369	343
14	713	360	353
15～19	3,708	1,865	1,843
15	715	372	343
16	742	380	362
17	764	391	373
18	752	364	388
19	735	358	377
20～24	3,324	1,739	1,585
20	780	399	381
21	765	402	363
22	699	378	321
23	599	313	286
24	481	247	234
25～29	2,691	1,377	1,314
25	520	276	244
26	465	220	245
27	501	267	234
28	578	311	267
29	627	303	324
30～34	3,507	1,790	1,717
30	638	323	315
31	673	331	342
32	721	381	340
33	747	386	361
34	728	369	359
35～39	4,116	2,097	2,019
35	783	407	376
36	862	429	433
37	824	418	406
38	837	434	403
39	810	409	401
40～44	4,698	2,364	2,334
40	866	416	450
41	888	463	425
42	964	488	476
43	989	511	478
44	991	486	505

年齢	男女計	男	女
45～49	5,484	2,797	2,687
45	1,117	567	550
46	1,115	575	540
47	1,128	588	540
48	1,082	525	557
49	1,042	542	500
50～54	4,393	2,214	2,179
50	1,004	498	506
51	897	461	436
52	938	482	456
53	940	463	477
54	614	310	304
55～59	3,992	1,958	2,034
55	850	419	431
56	794	395	399
57	814	393	421
58	792	388	404
59	742	363	379
60～64	3,772	1,834	1,938
60	746	359	387
61	782	385	397
62	756	351	405
63	713	359	354
64	775	380	395
65～69	4,250	2,020	2,230
65	867	399	468
66	755	392	363
67	820	383	437
68	831	385	446
69	977	461	516
70～74	4,988	2,334	2,654
70	1,073	507	566
71	1,194	561	633
72	1,187	548	639
73	971	457	514
74	563	261	302
75～79	3,629	1,728	1,901
75	613	301	312
76	759	371	388
77	816	397	419
78	763	360	403
79	678	299	379
80～84	2,710	1,120	1,590
80	608	252	356
81	521	226	295
82	511	208	303
83	502	207	295
84	568	227	341
85～89	1,973	720	1,253
85	464	170	294
86	436	160	276
87	387	160	227
88	343	110	233
89	343	120	223
90～	1,470	352	1,118
年齢不詳	222	125	97
合計	68,548	33,334	35,214

表 2 2 市町別・年齢別・男女別人口

令和2年10月1日現在
あわら市

年齢	男女計	男	女
0～4	885	440	445
0	165	82	83
1	166	74	92
2	175	95	80
3	187	85	102
4	192	104	88
5～9	1,021	511	510
5	195	100	95
6	182	93	89
7	236	118	118
8	203	95	108
9	205	105	100
10～14	1,075	556	519
10	220	117	103
11	206	102	104
12	211	105	106
13	219	108	111
14	219	124	95
15～19	1,193	608	585
15	245	118	127
16	220	112	108
17	258	125	133
18	209	119	90
19	261	134	127
20～24	1,217	604	613
20	283	132	151
21	283	135	148
22	272	144	128
23	191	97	94
24	188	96	92
25～29	981	511	470
25	185	98	87
26	195	94	101
27	174	96	78
28	194	98	96
29	233	125	108
30～34	1,227	641	586
30	230	119	111
31	254	127	127
32	271	145	126
33	223	117	106
34	249	133	116
35～39	1,401	714	687
35	286	154	132
36	310	157	153
37	271	135	136
38	271	128	143
39	263	140	123
40～44	1,509	771	738
40	275	141	134
41	284	141	143
42	312	168	144
43	316	162	154
44	322	159	163

年齢	男女計	男	女
45～49	1,845	940	905
45	344	174	170
46	376	187	189
47	381	196	185
48	394	205	189
49	350	178	172
50～54	1,696	821	875
50	352	176	176
51	352	184	168
52	350	160	190
53	368	169	199
54	274	132	142
55～59	1,912	906	1,006
55	390	187	203
56	369	181	188
57	398	191	207
58	379	177	202
59	376	170	206
60～64	1,922	933	989
60	384	189	195
61	400	177	223
62	378	189	189
63	378	192	186
64	382	186	196
65～69	2,207	1,047	1,160
65	450	221	229
66	387	171	216
67	416	208	208
68	460	214	246
69	494	233	261
70～74	2,397	1,161	1,236
70	478	240	238
71	588	282	306
72	542	261	281
73	512	239	273
74	277	139	138
75～79	1,615	714	901
75	277	137	140
76	320	140	180
77	345	159	186
78	339	144	195
79	334	134	200
80～84	1,298	497	801
80	291	107	184
81	221	87	134
82	223	95	128
83	282	109	173
84	281	99	182
85～89	1,051	339	712
85	244	93	151
86	220	71	149
87	225	79	146
88	189	49	140
89	173	47	126
90～	802	198	604
年齢不詳	17	14	3
合計	27,271	12,926	14,345

表 2 2 市町別・年齢別・男女別人口

令和2年10月1日現在
越前市

年齢	男女計	男	女
0～4	3,157	1,625	1,532
0	620	334	286
1	615	294	321
2	647	339	308
3	630	313	317
4	645	345	300
5～9	3,281	1,711	1,570
5	640	345	295
6	646	350	296
7	661	326	335
8	646	328	318
9	688	362	326
10～14	3,689	1,906	1,783
10	700	368	332
11	738	389	349
12	734	390	344
13	751	349	402
14	766	410	356
15～19	3,996	2,026	1,970
15	788	409	379
16	771	410	361
17	844	434	410
18	761	360	401
19	832	413	419
20～24	3,960	2,055	1,905
20	905	467	438
21	832	414	418
22	833	439	394
23	701	380	321
24	689	355	334
25～29	3,716	1,886	1,830
25	709	358	351
26	695	342	353
27	711	360	351
28	780	402	378
29	821	424	397
30～34	4,253	2,195	2,058
30	839	430	409
31	824	417	407
32	854	450	404
33	857	426	431
34	879	472	407
35～39	4,286	2,224	2,062
35	866	449	417
36	844	428	416
37	864	484	380
38	807	398	409
39	905	465	440
40～44	5,348	2,782	2,566
40	1,005	521	484
41	1,013	538	475
42	1,094	564	530
43	1,090	565	525
44	1,146	594	552

年齢	男女計	男	女
45～49	5,770	3,023	2,747
45	1,211	667	544
46	1,173	623	550
47	1,176	604	572
48	1,141	585	556
49	1,069	544	525
50～54	4,968	2,521	2,447
50	1,034	509	525
51	1,030	535	495
52	1,064	535	529
53	1,086	554	532
54	754	388	366
55～59	4,748	2,350	2,398
55	1,035	501	534
56	953	474	479
57	958	457	501
58	877	446	431
59	925	472	453
60～64	4,912	2,422	2,490
60	960	442	518
61	1,098	565	533
62	945	462	483
63	946	464	482
64	963	489	474
65～69	5,471	2,630	2,841
65	1,040	512	528
66	938	448	490
67	1,081	497	584
68	1,212	591	621
69	1,200	582	618
70～74	5,916	2,861	3,055
70	1,328	651	677
71	1,409	668	741
72	1,408	668	740
73	1,186	581	605
74	585	293	292
75～79	4,414	2,030	2,384
75	742	353	389
76	903	413	490
77	956	450	506
78	971	419	552
79	842	395	447
80～84	3,398	1,428	1,970
80	706	329	377
81	600	252	348
82	674	281	393
83	689	276	413
84	729	290	439
85～89	2,578	941	1,637
85	590	233	357
86	543	187	356
87	529	212	317
88	491	167	324
89	425	142	283
90～	1,802	498	1,304
年齢不詳	605	371	234
合計	80,268	39,485	40,783

表 2 2 市町別・年齢別・男女別人口

令和2年10月1日現在
坂井市

年齢	男女計	男	女
0～4	3,319	1,687	1,632
0	592	283	309
1	613	322	291
2	655	351	304
3	718	361	357
4	741	370	371
5～9	3,872	1,933	1,939
5	677	334	343
6	783	398	385
7	798	399	399
8	798	398	400
9	816	404	412
10～14	4,406	2,272	2,134
10	827	400	427
11	925	475	450
12	877	482	395
13	886	468	418
14	891	447	444
15～19	4,680	2,387	2,293
15	891	470	421
16	878	441	437
17	918	453	465
18	967	515	452
19	1,026	508	518
20～24	4,442	2,283	2,159
20	1,003	502	501
21	969	489	480
22	992	519	473
23	802	397	405
24	676	376	300
25～29	3,281	1,668	1,613
25	599	282	317
26	664	319	345
27	645	346	299
28	705	377	328
29	668	344	324
30～34	4,181	2,112	2,069
30	730	389	341
31	852	413	439
32	850	426	424
33	863	446	417
34	886	438	448
35～39	4,719	2,343	2,376
35	935	450	485
36	887	448	439
37	962	467	495
38	954	477	477
39	981	501	480
40～44	5,556	2,804	2,752
40	1,027	516	511
41	1,070	559	511
42	1,095	531	564
43	1,112	561	551
44	1,252	637	615

年齢	男女計	男	女
45～49	6,763	3,373	3,390
45	1,279	638	641
46	1,375	694	681
47	1,451	713	738
48	1,374	679	695
49	1,284	649	635
50～54	5,740	2,791	2,949
50	1,241	632	609
51	1,230	601	629
52	1,174	573	601
53	1,226	577	649
54	869	408	461
55～59	5,738	2,766	2,972
55	1,225	607	618
56	1,132	537	595
57	1,161	558	603
58	1,121	558	563
59	1,099	506	593
60～64	5,556	2,724	2,832
60	1,083	540	543
61	1,157	569	588
62	1,123	545	578
63	1,054	515	539
64	1,139	555	584
65～69	5,975	2,896	3,079
65	1,120	564	556
66	1,076	524	552
67	1,164	558	606
68	1,275	619	656
69	1,340	631	709
70～74	6,552	3,138	3,414
70	1,417	672	745
71	1,588	760	828
72	1,437	704	733
73	1,425	693	732
74	685	309	376
75～79	4,734	2,167	2,567
75	831	397	434
76	954	435	519
77	1,039	487	552
78	990	454	536
79	920	394	526
80～84	3,541	1,473	2,068
80	764	337	427
81	626	287	339
82	688	284	404
83	731	287	444
84	732	278	454
85～89	2,699	948	1,751
85	662	229	433
86	566	209	357
87	534	189	345
88	508	170	338
89	429	151	278
90～	1,841	469	1,372
年齢不詳	581	317	264
合計	88,176	42,551	45,625

表 2 2 市町別・年齢別・男女別人口

令和2年10月1日現在
永平寺町

年齢	男女計	男	女
0～4	566	281	285
0	108	48	60
1	109	58	51
2	109	54	55
3	129	59	70
4	111	62	49
5～9	698	348	350
5	122	66	56
6	136	70	66
7	130	68	62
8	157	75	82
9	153	69	84
10～14	847	431	416
10	163	91	72
11	173	82	91
12	172	94	78
13	160	72	88
14	179	92	87
15～19	962	525	437
15	185	93	92
16	177	87	90
17	174	99	75
18	220	125	95
19	206	121	85
20～24	1,121	561	560
20	228	109	119
21	207	108	99
22	175	91	84
23	245	116	129
24	266	137	129
25～29	1,339	712	627
25	315	158	157
26	282	140	142
27	275	142	133
28	234	142	92
29	233	130	103
30～34	954	494	460
30	225	107	118
31	194	108	86
32	176	95	81
33	166	86	80
34	193	98	95
35～39	864	437	427
35	178	87	91
36	153	90	63
37	173	86	87
38	166	79	87
39	194	95	99
40～44	1,075	550	525
40	237	124	113
41	194	102	92
42	194	101	93
43	236	126	110
44	214	97	117

年齢	男女計	男	女
45～49	1,276	624	652
45	255	133	122
46	248	118	130
47	257	131	126
48	287	137	150
49	229	105	124
50～54	1,141	556	585
50	246	126	120
51	240	124	116
52	237	116	121
53	240	112	128
54	178	78	100
55～59	1,165	575	590
55	253	108	145
56	238	129	109
57	225	111	114
58	219	117	102
59	230	110	120
60～64	1,179	580	599
60	242	111	131
61	235	121	114
62	238	108	130
63	235	119	116
64	229	121	108
65～69	1,277	638	639
65	235	116	119
66	234	107	127
67	254	135	119
68	269	135	134
69	285	145	140
70～74	1,370	692	678
70	292	155	137
71	309	152	157
72	343	171	172
73	288	147	141
74	138	67	71
75～79	1,050	462	588
75	163	59	104
76	217	103	114
77	227	100	127
78	224	102	122
79	219	98	121
80～84	829	340	489
80	174	74	100
81	164	67	97
82	163	77	86
83	159	65	94
84	169	57	112
85～89	674	240	434
85	149	49	100
86	150	56	94
87	126	49	77
88	142	49	93
89	107	37	70
90～	439	93	346
年齢不詳	166	87	79
合計	18,992	9,226	9,766

表 2 2 市町別・年齢別・男女別人口

令和2年10月1日現在
池田町

年齢	男女計	男	女
0～4	57	28	29
0	16	8	8
1	12	5	7
2	5	3	2
3	13	9	4
4	11	3	8
5～9	56	31	25
5	14	8	6
6	13	6	7
7	7	4	3
8	12	7	5
9	10	6	4
10～14	76	37	39
10	10	5	5
11	25	11	14
12	11	6	5
13	15	8	7
14	15	7	8
15～19	76	37	39
15	12	6	6
16	13	7	6
17	16	8	8
18	14	6	8
19	21	10	11
20～24	81	35	46
20	24	8	16
21	19	8	11
22	18	8	10
23	14	7	7
24	6	4	2
25～29	68	39	29
25	19	7	12
26	10	4	6
27	9	4	5
28	14	8	6
29	16	16	0
30～34	95	51	44
30	27	13	14
31	16	8	8
32	12	8	4
33	19	9	10
34	21	13	8
35～39	84	43	41
35	8	1	7
36	20	11	9
37	20	9	11
38	17	10	7
39	19	12	7
40～44	92	43	49
40	17	5	12
41	20	14	6
42	13	6	7
43	19	12	7
44	23	6	17

年齢	男女計	男	女
45～49	120	68	52
45	17	11	6
46	29	20	9
47	23	11	12
48	20	8	12
49	31	18	13
50～54	90	53	37
50	17	11	6
51	18	14	4
52	22	15	7
53	14	5	9
54	19	8	11
55～59	187	92	95
55	37	19	18
56	39	17	22
57	24	10	14
58	41	19	22
59	46	27	19
60～64	180	83	97
60	45	22	23
61	27	9	18
62	37	14	23
63	42	25	17
64	29	13	16
65～69	206	120	86
65	48	27	21
66	40	23	17
67	29	20	9
68	48	30	18
69	41	20	21
70～74	194	87	107
70	42	19	23
71	40	19	21
72	49	20	29
73	34	12	22
74	29	17	12
75～79	156	71	85
75	23	4	19
76	26	16	10
77	37	16	21
78	32	15	17
79	38	20	18
80～84	191	73	118
80	43	17	26
81	20	10	10
82	39	14	25
83	43	15	28
84	46	17	29
85～89	165	58	107
85	37	10	27
86	36	13	23
87	38	15	23
88	33	13	20
89	21	7	14
90～	128	45	83
年齢不詳	0	0	0
合計	2,302	1,094	1,208

表 2 2 市町別・年齢別・男女別人口

令和2年10月1日現在
南越前町

年齢	男女計	男	女
0～4	327	167	160
0	61	32	29
1	61	35	26
2	67	29	38
3	66	27	39
4	72	44	28
5～9	403	216	187
5	79	35	44
6	84	55	29
7	71	31	40
8	67	37	30
9	102	58	44
10～14	428	235	193
10	81	47	34
11	78	45	33
12	90	49	41
13	85	47	38
14	94	47	47
15～19	487	246	241
15	84	50	34
16	104	52	52
17	110	58	52
18	97	40	57
19	92	46	46
20～24	415	238	177
20	98	52	46
21	85	45	40
22	91	47	44
23	86	54	32
24	55	40	15
25～29	291	161	130
25	51	29	22
26	41	25	16
27	57	31	26
28	66	39	27
29	76	37	39
30～34	402	222	180
30	76	41	35
31	84	38	46
32	77	41	36
33	78	48	30
34	87	54	33
35～39	477	241	236
35	98	46	52
36	84	42	42
37	99	46	53
38	106	57	49
39	90	50	40
40～44	529	272	257
40	101	45	56
41	111	60	51
42	100	55	45
43	107	51	56
44	110	61	49

年齢	男女計	男	女
45～49	552	287	265
45	105	56	49
46	92	50	42
47	127	72	55
48	126	61	65
49	102	48	54
50～54	547	272	275
50	123	59	64
51	120	53	67
52	98	54	44
53	120	60	60
54	86	46	40
55～59	630	310	320
55	121	67	54
56	125	59	66
57	130	66	64
58	125	59	66
59	129	59	70
60～64	713	338	375
60	125	65	60
61	143	58	85
62	159	72	87
63	130	66	64
64	156	77	79
65～69	833	415	418
65	168	91	77
66	151	70	81
67	179	80	99
68	159	79	80
69	176	95	81
70～74	854	436	418
70	210	113	97
71	206	110	96
72	209	98	111
73	160	79	81
74	69	36	33
75～79	595	257	338
75	99	41	58
76	116	49	67
77	126	57	69
78	137	62	75
79	117	48	69
80～84	544	207	337
80	113	43	70
81	94	38	56
82	98	44	54
83	118	45	73
84	121	37	84
85～89	500	159	341
85	96	33	63
86	129	41	88
87	86	28	58
88	105	31	74
89	84	26	58
90～	389	97	292
年齢不詳	0	0	0
合計	9,916	4,776	5,140

表 2 2 市町別・年齢別・男女別人口

令和2年10月1日現在
越前町

年齢	男女計	男	女
0～4	626	319	307
0	107	54	53
1	115	57	58
2	146	77	69
3	123	61	62
4	135	70	65
5～9	751	388	363
5	138	76	62
6	128	65	63
7	158	76	82
8	152	75	77
9	175	96	79
10～14	947	461	486
10	192	95	97
11	174	86	88
12	204	94	110
13	195	95	100
14	182	91	91
15～19	968	499	469
15	177	93	84
16	187	91	96
17	213	115	98
18	201	101	100
19	190	99	91
20～24	873	455	418
20	221	105	116
21	183	86	97
22	199	105	94
23	168	95	73
24	102	64	38
25～29	594	337	257
25	113	71	42
26	119	55	64
27	125	75	50
28	110	60	50
29	127	76	51
30～34	732	383	349
30	129	75	54
31	158	87	71
32	147	73	74
33	147	74	73
34	151	74	77
35～39	943	497	446
35	157	87	70
36	184	100	84
37	190	110	80
38	211	101	110
39	201	99	102
40～44	1,132	594	538
40	223	113	110
41	228	116	112
42	235	132	103
43	210	104	106
44	236	129	107

年齢	男女計	男	女
45～49	1,291	651	640
45	202	91	111
46	267	134	133
47	278	145	133
48	272	149	123
49	272	132	140
50～54	1,211	601	610
50	261	133	128
51	243	122	121
52	272	142	130
53	245	115	130
54	190	89	101
55～59	1,324	650	674
55	285	139	146
56	283	132	151
57	235	117	118
58	260	122	138
59	261	140	121
60～64	1,360	650	710
60	270	146	124
61	272	125	147
62	290	131	159
63	238	124	114
64	290	124	166
65～69	1,719	860	859
65	343	169	174
66	287	138	149
67	347	176	171
68	382	185	197
69	360	192	168
70～74	1,720	885	835
70	384	197	187
71	393	208	185
72	413	221	192
73	355	176	179
74	175	83	92
75～79	1,179	513	666
75	173	73	100
76	254	109	145
77	265	125	140
78	247	100	147
79	240	106	134
80～84	995	400	595
80	213	98	115
81	182	72	110
82	209	84	125
83	168	62	106
84	223	84	139
85～89	818	279	539
85	184	66	118
86	160	49	111
87	175	65	110
88	158	56	102
89	141	43	98
90～	647	147	500
年齢不詳	8	6	2
合計	19,838	9,575	10,263

表 2 2 市町別・年齢別・男女別人口

令和2年10月1日現在
美浜町

年齢	男女計	男	女
0～4	342	205	137
0	74	41	33
1	62	34	28
2	53	34	19
3	81	47	34
4	72	49	23
5～9	312	158	154
5	61	28	33
6	73	44	29
7	61	30	31
8	63	30	33
9	54	26	28
10～14	338	170	168
10	61	24	37
11	71	46	25
12	67	32	35
13	69	37	32
14	70	31	39
15～19	366	190	176
15	70	34	36
16	77	41	36
17	67	34	33
18	75	41	34
19	77	40	37
20～24	343	174	169
20	96	51	45
21	75	37	38
22	79	38	41
23	57	27	30
24	36	21	15
25～29	347	208	139
25	66	30	36
26	60	35	25
27	59	40	19
28	76	50	26
29	86	53	33
30～34	442	254	188
30	84	47	37
31	86	51	35
32	76	38	38
33	113	73	40
34	83	45	38
35～39	427	223	204
35	69	43	26
36	82	47	35
37	94	41	53
38	95	45	50
39	87	47	40
40～44	543	295	248
40	91	49	42
41	99	58	41
42	110	53	57
43	135	79	56
44	108	56	52

年齢	男女計	男	女
45～49	561	321	240
45	92	53	39
46	102	59	43
47	123	59	64
48	119	65	54
49	125	85	40
50～54	521	290	231
50	110	55	55
51	115	66	49
52	105	65	40
53	110	63	47
54	81	41	40
55～59	655	379	276
55	132	83	49
56	146	75	71
57	139	81	58
58	118	72	46
59	120	68	52
60～64	681	374	307
60	135	71	64
61	144	73	71
62	127	55	72
63	135	91	44
64	140	84	56
65～69	763	383	380
65	124	64	60
66	139	76	63
67	170	81	89
68	161	81	80
69	169	81	88
70～74	825	393	432
70	188	94	94
71	187	79	108
72	183	91	92
73	181	88	93
74	86	41	45
75～79	631	266	365
75	94	42	52
76	145	60	85
77	120	50	70
78	145	58	87
79	127	56	71
80～84	507	203	304
80	95	37	58
81	99	35	64
82	98	47	51
83	110	45	65
84	105	39	66
85～89	344	107	237
85	92	30	62
86	75	28	47
87	57	18	39
88	61	14	47
89	59	17	42
90～	219	50	169
年齢不詳	6	6	0
合計	9, 173	4, 649	4, 524

表 2 2 市町別・年齢別・男女別人口

令和2年10月1日現在
高浜町

年齢	男女計	男	女
0～4	386	194	192
0	70	32	38
1	66	29	37
2	93	50	43
3	81	43	38
4	76	40	36
5～9	378	210	168
5	76	40	36
6	62	32	30
7	83	50	33
8	76	42	34
9	81	46	35
10～14	431	209	222
10	79	36	43
11	93	48	45
12	75	40	35
13	94	40	54
14	90	45	45
15～19	492	250	242
15	93	49	44
16	93	44	49
17	125	64	61
18	85	50	35
19	96	43	53
20～24	356	211	145
20	85	45	40
21	84	44	40
22	89	51	38
23	57	40	17
24	41	31	10
25～29	371	255	116
25	30	22	8
26	63	46	17
27	78	52	26
28	98	64	34
29	102	71	31
30～34	529	310	219
30	110	70	40
31	101	72	29
32	85	52	33
33	111	54	57
34	122	62	60
35～39	514	285	229
35	99	61	38
36	99	54	45
37	103	61	42
38	111	57	54
39	102	52	50
40～44	607	331	276
40	97	54	43
41	111	61	50
42	114	64	50
43	147	74	73
44	138	78	60

年齢	男女計	男	女
45～49	775	418	357
45	156	83	73
46	173	90	83
47	164	96	68
48	147	78	69
49	135	71	64
50～54	639	336	303
50	127	65	62
51	126	68	58
52	130	69	61
53	135	75	60
54	121	59	62
55～59	656	365	291
55	133	76	57
56	121	59	62
57	151	90	61
58	147	87	60
59	104	53	51
60～64	652	362	290
60	126	73	53
61	140	68	72
62	127	67	60
63	136	81	55
64	123	73	50
65～69	727	372	355
65	132	68	64
66	151	78	73
67	147	80	67
68	153	84	69
69	144	62	82
70～74	844	417	427
70	199	101	98
71	191	91	100
72	191	89	102
73	188	101	87
74	75	35	40
75～79	614	276	338
75	100	41	59
76	129	60	69
77	144	69	75
78	124	58	66
79	117	48	69
80～84	468	196	272
80	118	51	67
81	78	33	45
82	87	34	53
83	85	38	47
84	100	40	60
85～89	371	131	240
85	79	33	46
86	67	23	44
87	86	37	49
88	80	26	54
89	59	12	47
90～	275	57	218
年齢不詳	13	13	0
合計	10,098	5,198	4,900

表 2 2 市町別・年齢別・男女別人口

令和2年10月1日現在
おおい町

年齢	男女計	男	女
0～4	344	168	176
0	71	34	37
1	63	34	29
2	77	31	46
3	64	33	31
4	69	36	33
5～9	375	183	192
5	62	31	31
6	70	30	40
7	74	36	38
8	77	43	34
9	92	43	49
10～14	381	193	188
10	84	41	43
11	74	39	35
12	70	35	35
13	77	43	34
14	76	35	41
15～19	379	174	205
15	77	42	35
16	79	41	38
17	71	29	42
18	86	37	49
19	66	25	41
20～24	286	168	118
20	70	35	35
21	82	54	28
22	61	34	27
23	49	31	18
24	24	14	10
25～29	275	184	91
25	36	27	9
26	41	29	12
27	54	38	16
28	70	43	27
29	74	47	27
30～34	363	204	159
30	68	43	25
31	86	53	33
32	72	40	32
33	71	38	33
34	66	30	36
35～39	381	187	194
35	69	28	41
36	84	38	46
37	92	52	40
38	60	28	32
39	76	41	35
40～44	460	252	208
40	97	48	49
41	84	46	38
42	101	54	47
43	83	47	36
44	95	57	38

年齢	男女計	男	女
45～49	495	276	219
45	87	40	47
46	123	67	56
47	88	56	32
48	96	52	44
49	101	61	40
50～54	489	255	234
50	105	57	48
51	106	51	55
52	99	53	46
53	105	54	51
54	74	40	34
55～59	563	327	236
55	105	59	46
56	86	50	36
57	125	77	48
58	125	71	54
59	122	70	52
60～64	589	327	262
60	107	59	48
61	130	73	57
62	146	78	68
63	102	60	42
64	104	57	47
65～69	616	338	278
65	135	70	65
66	99	50	49
67	119	73	46
68	138	77	61
69	125	68	57
70～74	597	288	309
70	143	73	70
71	131	63	68
72	136	69	67
73	126	58	68
74	61	25	36
75～79	447	204	243
75	72	35	37
76	96	40	56
77	92	43	49
78	105	54	51
79	82	32	50
80～84	366	135	231
80	69	25	44
81	81	30	51
82	73	30	43
83	78	32	46
84	65	18	47
85～89	328	103	225
85	76	32	44
86	72	24	48
87	58	14	44
88	60	13	47
89	62	20	42
90～	220	61	159
年齢不詳	34	34	0
合計	7,988	4,061	3,927

表 2 2 市町別・年齢別・男女別人口

令和2年10月1日現在
若狭町

年齢	男女計	男	女
0～4	489	248	241
0	93	46	47
1	91	39	52
2	103	54	49
3	103	54	49
4	99	55	44
5～9	568	285	283
5	101	54	47
6	101	47	54
7	117	63	54
8	125	66	59
9	124	55	69
10～14	684	331	353
10	139	69	70
11	151	76	75
12	135	67	68
13	136	66	70
14	123	53	70
15～19	691	335	356
15	134	55	79
16	128	54	74
17	158	93	65
18	143	69	74
19	128	64	64
20～24	452	244	208
20	135	70	65
21	118	57	61
22	110	55	55
23	70	36	34
24	19	26	(7)
25～29	377	208	169
25	55	40	15
26	59	24	35
27	81	38	43
28	74	42	32
29	108	64	44
30～34	526	278	248
30	85	39	46
31	106	60	46
32	100	49	51
33	116	70	46
34	119	60	59
35～39	568	281	287
35	101	50	51
36	100	51	49
37	109	59	50
38	125	52	73
39	133	69	64
40～44	816	426	390
40	164	87	77
41	157	87	70
42	143	73	70
43	158	81	77
44	194	98	96

年齢	男女計	男	女
45～49	877	428	449
45	174	68	106
46	147	70	77
47	184	91	93
48	196	100	96
49	176	99	77
50～54	848	404	444
50	167	87	80
51	174	80	94
52	180	87	93
53	179	78	101
54	148	72	76
55～59	932	483	449
55	172	83	89
56	186	95	91
57	201	107	94
58	189	111	78
59	184	87	97
60～64	1,001	520	481
60	209	103	106
61	220	121	99
62	183	81	102
63	198	106	92
64	191	109	82
65～69	1,091	548	543
65	192	100	92
66	227	116	111
67	210	100	110
68	237	115	122
69	225	117	108
70～74	1,149	563	586
70	240	130	110
71	281	132	149
72	282	135	147
73	222	109	113
74	124	57	67
75～79	929	410	519
75	162	73	89
76	182	81	101
77	193	84	109
78	196	86	110
79	196	86	110
80～84	767	322	445
80	138	52	86
81	134	61	73
82	166	65	101
83	166	85	81
84	163	59	104
85～89	710	244	466
85	166	63	103
86	148	53	95
87	142	51	91
88	131	40	91
89	123	37	86
90～	486	123	363
年齢不詳	1	1	0
合計	13,962	6,682	7,280

利 用 者 の た め に

I 調査の目的等

この調査は、福井県における人口移動および世帯の実態を明らかにすることを目的とし、国勢調査の結果を基に令和元年10月から令和2年9月までの動きについて令和2年10月1日現在でまとめたものである。

II 用語の解説

1 出生数、死亡数、転入者数、転出者数

日本人、外国人ともに市町からの「人口統計調査報告」で把握した、各月ごとの住民基本台帳の変更数である。

2 自然増減……………「期間中の出生数」－「期間中の死亡数」

3 社会増減……………「期間中の県外からの転入者数」－「期間中の県外への転出者数」

ただし、市町の場合、「期間中の市町外転入者数」－「期間中の市町外転出者数」を用いる。

$$4 \text{ 人口増減率} = \frac{\text{人 口 増 減 数}}{\text{令和元年10月1日現在人口}} \times 100$$

$$5 \text{ 自然増減率} = \frac{\text{自 然 増 減 数}}{\text{令和元年10月1日現在人口}} \times 100$$

$$6 \text{ 出 生 率} = \frac{\text{出 生 数}}{\text{令和元年10月1日現在人口}} \times 100$$

$$7 \text{ 死 亡 率} = \frac{\text{死 亡 数}}{\text{令和元年10月1日現在人口}} \times 100$$

$$8 \text{ 社会増減率} = \frac{\text{社 会 増 減 数}}{\text{令和元年10月1日現在人口}} \times 100$$

$$9 \text{ 転入率} = \frac{\text{県内と県外の転入計}}{\text{令和元年10月1日現在人口}} \times 100$$

(市町別指標)

$$10 \text{ 転出率} = \frac{\text{県内と県外の転出計}}{\text{令和元年10月1日現在人口}} \times 100$$

(市町別指標)

$$11 \text{ 老年化指数} = \frac{\text{65歳以上人口}}{\text{0~14歳人口}} \times 100$$

注意

- 1 本文および図表中の数値は、表章単位未満で四捨五入している。本文および図表中の値は、表章単位未満を含んだ数値から算出している。
- 2 市町では、住民基本台帳に基づく人口を人口として公表している場合が多く、国勢調査を基本にその後の増減で集計している県の推計人口とは異なっている。
- 3 県が公表している推計人口の出生、死亡数は、毎月1日から月末までの市町への届出日を基に、10月1日を基準日として1年間の動きを調査しているが、厚生労働省の「人口動態調査」は、各年の1月1日から12月31日までに出生、死亡した実数である。

あらかじめ、
幸せだったらいいな。

幸せ度
いちばん
福井県

福井県の推計人口

— 令和2年10月1日現在 —

令和3年（2021年）3月発行

編集・発行 福井県
地域戦略部統計情報課
人口統計グループ

〒910-8580

福井市大手3丁目17番1号

電話 0776-20-0273（直通）

0776-21-1111（代表）

内線 2376

福井県統計情報課ホームページ

福井県の推計人口

検索