

福井県の推計人口

平成29年10月1日現在

(平成28年10月から平成29年9月までの動向)

平成30年3月

福 井 県

参考 福井県の人口ピラミッド（平成29年10月1日現在）

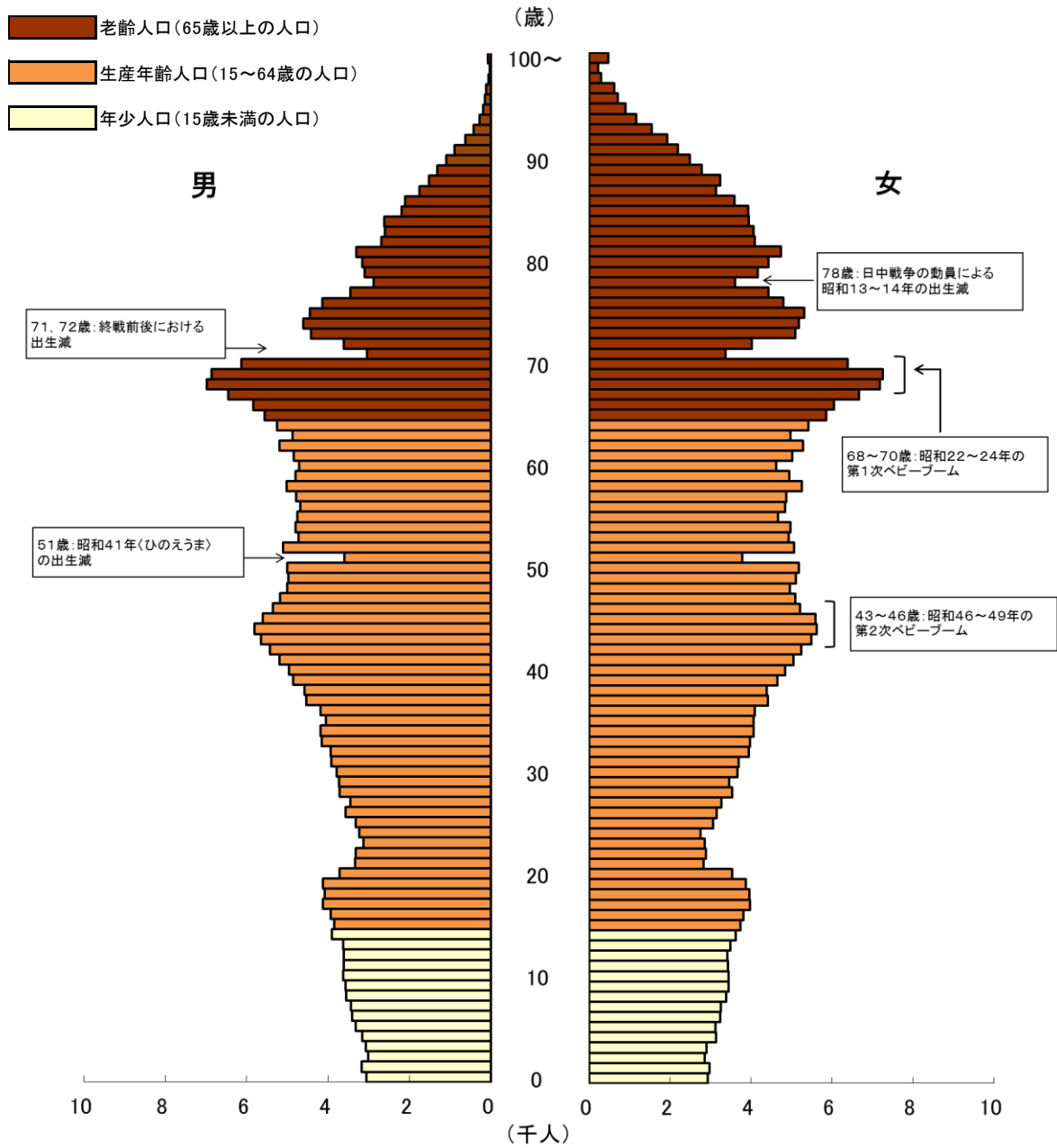

利用上の注意

人口および世帯数は、各年10月1日現在の数字であり、国勢調査実施年についてはその結果を、それ以外の年については、国勢調査の結果にその後1年間の自然増減数（出生数－死亡数）および社会増減数（転入者数－転出者数）を加えたものを掲載しています。

目 次

概 要

1	福井県総人口	1
	(1) 自然動態 (出生・死亡)	2
	(2) 社会動態 (転入・転出)	2
2	年齢・男女別人口	6
	(1) 年齢 (5歳階級) 別人口	6
	(2) 年齢 (3区分) 別人口	7
3	世帯数	8
4	市町人口	9
	(1) 人口増減	9
	(2) 自然動態	10
	(3) 社会動態	11
	(4) 人口密度	11
	(5) 年齢 (3区分) 別人口	12
	(6) 世帯数	13

統 計 表

表 1	市町別人口および世帯数	14
表 2	人口の推移	15
表 3	自然動態の推移	16
表 4	社会動態の推移	17
表 5	市町別自然動態・社会動態数	18
表 6	市町別人口の年別推移	21
表 7	市町別出生数の年別推移	30
表 8	市町別死亡数の年別推移	37
表 9	市町別県内転入者数の年別推移	44
表 10	市町別県内転出者数の年別推移	51
表 11	市町別県外転入者数の年別推移	58
表 12	市町別県外転出者数の年別推移	65
表 13	市町別世帯数の年別推移	72
表 14	市町別県内移動者数	81
表 15	市町別・従前の住所地 (都道府県) 別県外転入者数	83
表 16	市町別・転出先の住所地 (都道府県) 別県外転出者数	85
表 17	年齢別・従前の住所地 (都道府県) 別県外転入者数	87
表 18	年齢別・転出先の住所地 (都道府県) 別県外転出者数	89
表 19	市町別各種指標	91
表 20	市町別・年齢 (3区分) 別人口	96
表 21	市町別・年齢 (5歳階級) 別人口	97
表 22	市町別・年齢別・男女別人口	100
	利用者のために	118

概 要

1 福井県総人口 778,329人（平成29年10月1日現在）

本県の総人口は、平成29年10月1日現在778,329人となり、平成28年10月1日から平成29年9月30日までの1年間に3,903人減少した。

全国総人口は12,672万人（総務省「人口推計」平成29年10月1日現在概算値）となり、本県人口の占める割合は0.61%である。また、本県の面積は4,190.51k㎡（国土地理院「全国都道府県市区町村別面積調」29年10月1日現在）であり、人口密度は1k㎡当たり185.7人である。

人口は昭和46年以降増加傾向が続いていたが、平成12年以降は減少に転じ、平成29年は前年と比べ△0.50%と、18年連続の減少となっている。

図1 総人口・人口増減率の推移（昭和30年～平成29年）



表1 人口の推移（平成元年～平成29年）

（単位：人、％）

区分	総人口	人口増減数	人口増減率	自然増減数	社会増減数	外国人数
平成元年	823,943	1,087	0.13	3,044	△ 1,957	・・・
2※	823,585	△ 358	△ 0.04	2,430	△ 1,453	5,257
3	824,581	996	0.12	2,355	△ 1,359	5,888
4	825,515	934	0.11	2,028	△ 1,094	6,588
5	827,560	2,045	0.25	1,673	372	7,379
6	830,317	2,757	0.33	2,086	671	7,848
7※	826,996	△ 3,321	△ 0.40	1,732	681	7,593
8	828,249	1,253	0.15	1,733	△ 480	7,886
9	829,344	1,095	0.13	1,346	△ 251	8,548
10	830,429	1,085	0.13	1,419	△ 334	9,091
11	831,222	793	0.10	1,135	△ 342	9,681
12※	828,944	△ 2,278	△ 0.27	1,287	276	9,861
13	828,502	△ 442	△ 0.05	1,070	△ 1,512	9,957
14	828,285	△ 217	△ 0.03	892	△ 1,109	10,389
15	827,110	△ 1,175	△ 0.14	409	△ 1,584	10,740
16	825,880	△ 1,230	△ 0.15	△ 39	△ 1,191	11,252
17※	821,592	△ 4,288	△ 0.52	△ 444	△ 1,267	10,803
18	818,975	△ 2,617	△ 0.32	△ 596	△ 2,021	10,733
19	816,198	△ 2,777	△ 0.34	△ 500	△ 2,277	10,665
20	812,479	△ 3,719	△ 0.46	△ 894	△ 2,825	10,241
21	808,589	△ 3,890	△ 0.48	△ 970	△ 2,920	9,377
22※	806,314	△ 2,275	△ 0.28	△ 1,461	△ 1,910	10,562
23	803,216	△ 3,098	△ 0.38	△ 1,885	△ 1,213	10,311
24	799,127	△ 4,089	△ 0.51	△ 1,990	△ 2,099	9,929
25	794,492	△ 4,635	△ 0.58	△ 2,332	△ 2,303	9,589
26	789,633	△ 4,859	△ 0.61	△ 2,626	△ 2,233	9,467
27※	786,740	△ 2,893	△ 0.37	△ 2,496	△ 1,773	9,448
28	782,232	△ 4,508	△ 0.57	△ 2,913	△ 1,595	9,836
29	778,329	△ 3,903	△ 0.50	△ 3,468	△ 435	10,986

【※は国勢調査年】

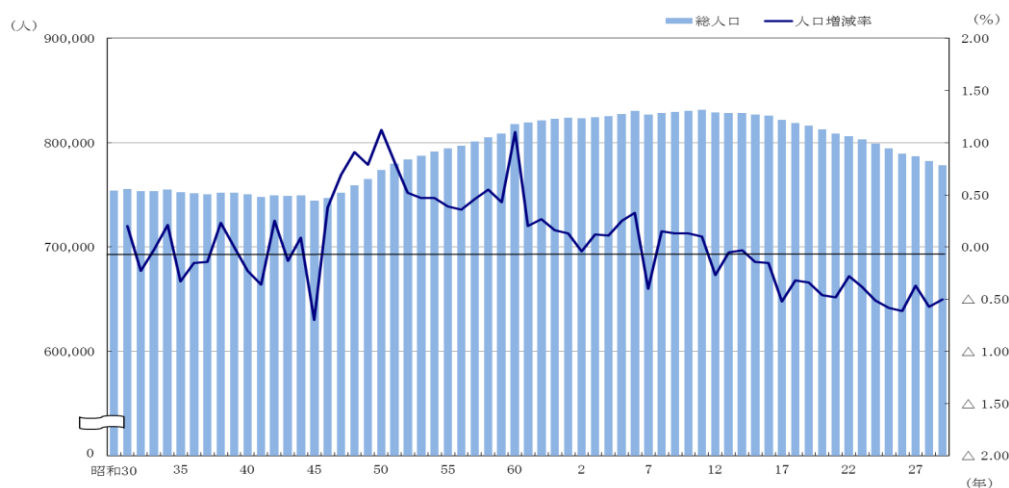
（注）※年の総人口については、国勢調査人口におきかえており、前年の推計人口に自然増減数および社会増減数を加えた数値とは一致しない。

(1) 自然動態（出生・死亡）

出生数は5,978人となり、前年と比べ147人の減少となった。第2次ベビーブーム期の昭和48年以降減少傾向が続いている。

一方、死亡数は9,446人となり、前年に比べ408人の増加となった。増加傾向が続いている。この結果、自然増減数は3,468人の減少となり、平成16年以降14年連続の減少となっている。

(2) 社会動態（転入・転出）

社会動態は、昭和25年以降ほぼ一貫して減少の傾向にあり、平成13年以降社会減少が続いているが、平成26年以降は社会減少数が小さくなっている。平成29年の県外転入者は13,192人、県外転出者は13,627人となっており、この結果435人の社会減少となった。県外転入で最も多いのは石川県の1,101人であり、次いで大阪府1,094人、愛知県949人となっている。また、県外転出で最も多いのは東京都の1,377人であり、次いで石川県1,337人、愛知県1,287人となっている。

図2 自然増減数・社会増減数（平成元年～平成29年）



図3 人口増減率・自然増減率・社会増減率（平成元年～平成29年）



図4 出生数・死亡数・転入者数・転出者数（平成元年～平成29年）

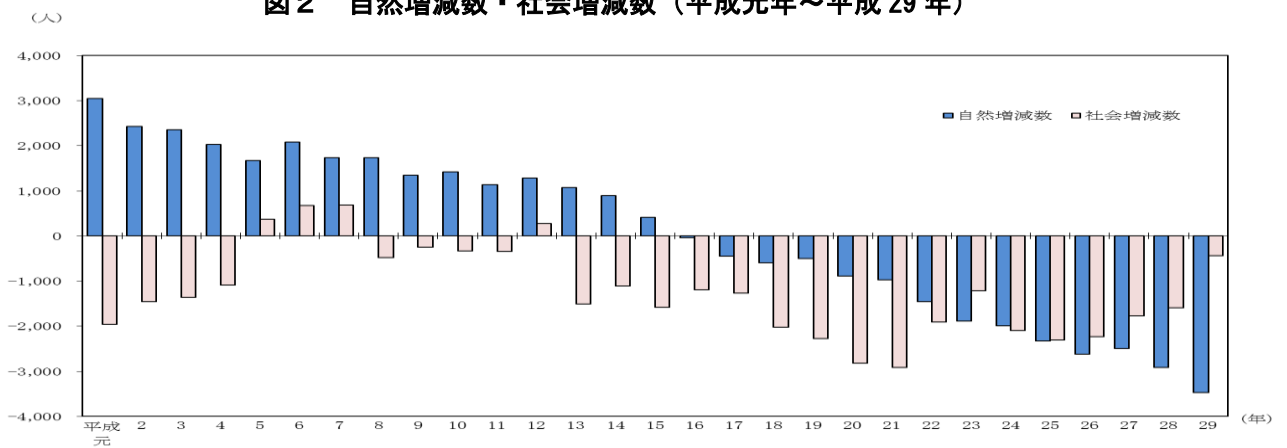

図5 総人口の推移（平成28年10月～平成29年10月）

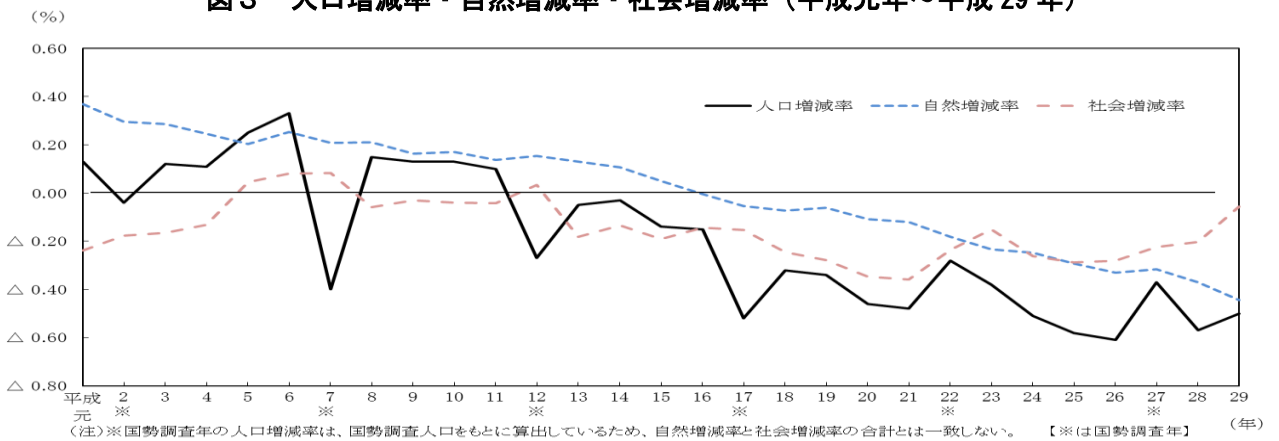

図6 自然増減数・社会増減数（平成28年10月～平成29年9月）

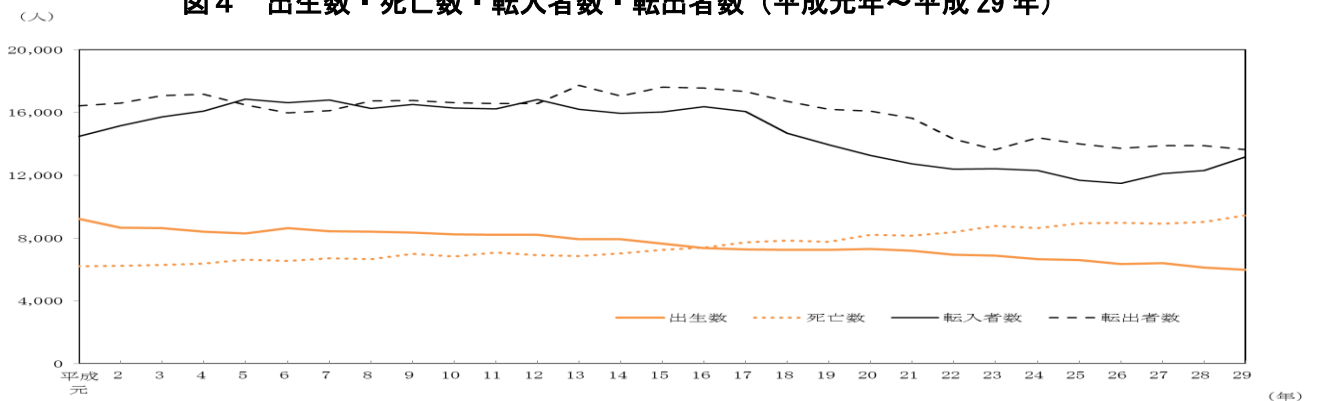

表2 月別人口・移動者数（平成28年10月～平成29年10月）

月	人口	人口増減	自然増減	出生	死亡	社会増減	県外転入	県外転出
平成28年10月	782,232	△ 141	△ 253	535	788	112	906	794
11月	782,091	△ 438	△ 386	472	858	△ 52	685	737
12月	781,653	△ 461	△ 348	492	840	△ 113	680	793
平成29年1月	781,192	△ 385	△ 471	519	990	86	750	664
2月	780,807	△ 592	△ 414	454	868	△ 178	773	951
3月	780,215	△ 1,617	△ 377	493	870	△ 1,240	2,453	3,693
4月	778,598	414	△ 285	460	745	699	2,019	1,320
5月	779,012	△ 69	△ 235	508	743	166	1,022	856
6月	778,943	△ 458	△ 225	493	718	△ 233	774	1,007
7月	778,485	65	△ 134	514	648	199	1,031	832
8月	778,550	△ 171	△ 146	540	686	△ 25	1,035	1,060
9月	778,379	△ 50	△ 194	498	692	144	1,064	920
10月	778,329	-	-	-	-	-	-	-
総数		△ 3,903	△ 3,468	5,978	9,446	△ 435	13,192	13,627

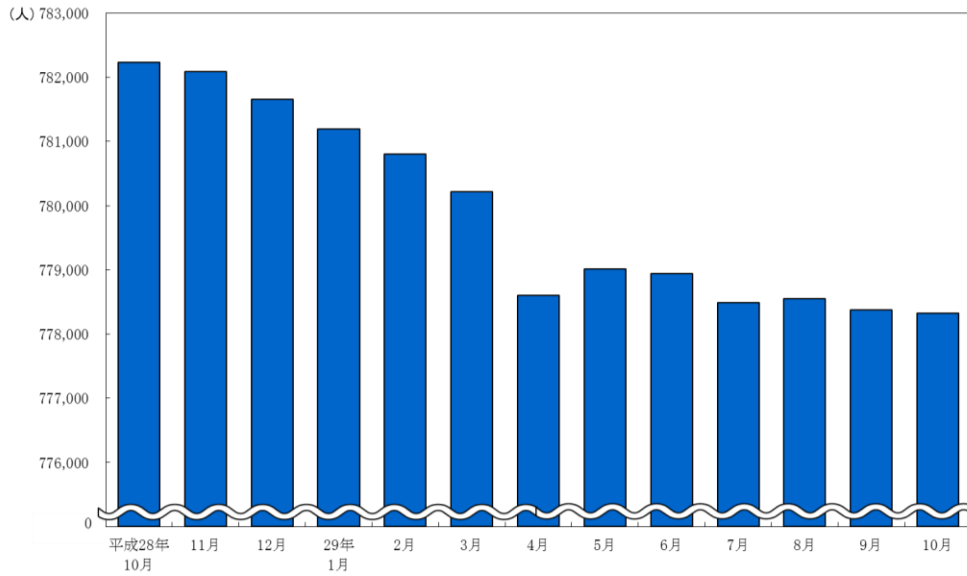
(注)「人口」は各月1日現在、「人口増減」「自然増減」「出生」「死亡」「社会増減」「県外転入」「県外転出」は各月中の数

表3 5歳階級別移動者数（平成28年10月～平成29年9月）

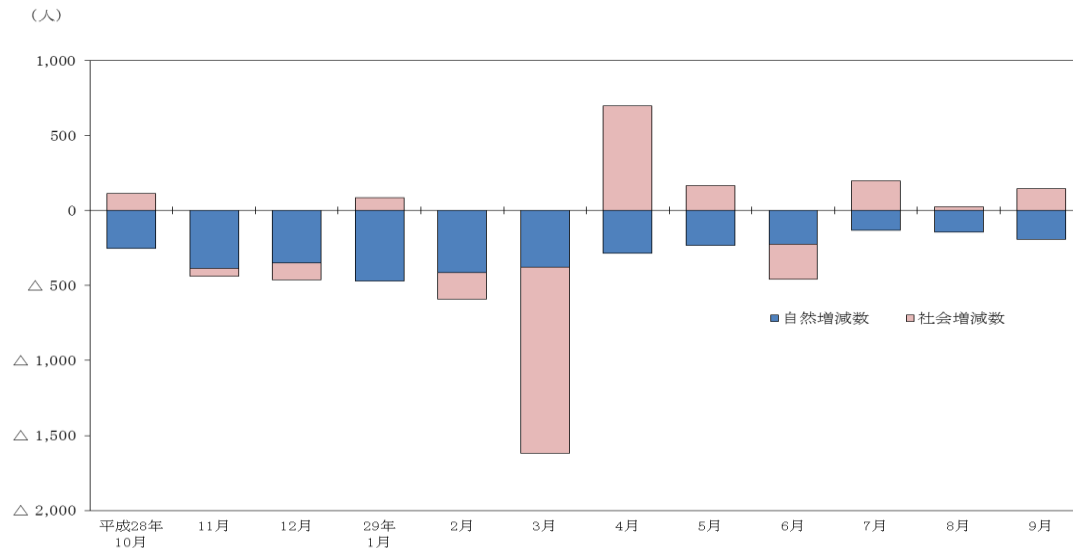
（単位：人）

歳	出生			死亡			県外転入			県外転出		
	計	男	女	計	男	女	計	男	女	計	男	女
0～4	5,978	3,067	2,911	14	10	4	774	392	382	703	356	347
5～9	—	—	—	3	2	1	379	192	187	348	180	168
10～14	—	—	—	6	1	5	208	105	103	182	98	84
15～19	—	—	—	5	3	2	768	391	377	903	508	395
20～24	—	—	—	12	8	4	2,614	1,495	1,119	3,299	1,709	1,590
25～29	—	—	—	14	8	6	2,641	1,344	1,297	2,509	1,288	1,221
30～34	—	—	—	19	8	11	1,831	938	893	1,727	853	874
35～39	—	—	—	26	10	10	1,150	600	550	1,129	583	546
40～44	—	—	—	37	17	20	892	527	365	879	492	387
45～49	—	—	—	60	37	23	629	414	215	567	355	212
50～54	—	—	—	90	60	30	431	304	127	421	279	142
55～59	—	—	—	154	105	49	308	221	87	261	174	87
60～64	—	—	—	271	176	95	206	139	67	201	146	55
65～69	—	—	—	575	409	166	147	102	45	152	95	57
70～74	—	—	—	589	407	182	76	40	36	96	44	52
75～79	—	—	—	898	569	329	44	18	26	78	34	44
80～84	—	—	—	1,625	917	708	46	14	32	86	32	54
85～89	—	—	—	2,076	1,055	1,021	30	6	24	48	11	37
90以上	—	—	—	2,972	932	2,040	18	2	16	38	7	31
総数	5,978	3,067	2,911	9,446	4,740	4,706	13,192	7,244	5,948	13,627	7,244	6,383

図7-1 5歳階級別県外転入者数



図7-2 5歳階級別県外転出者数



図8 県外転入前・転出先住所地内訳

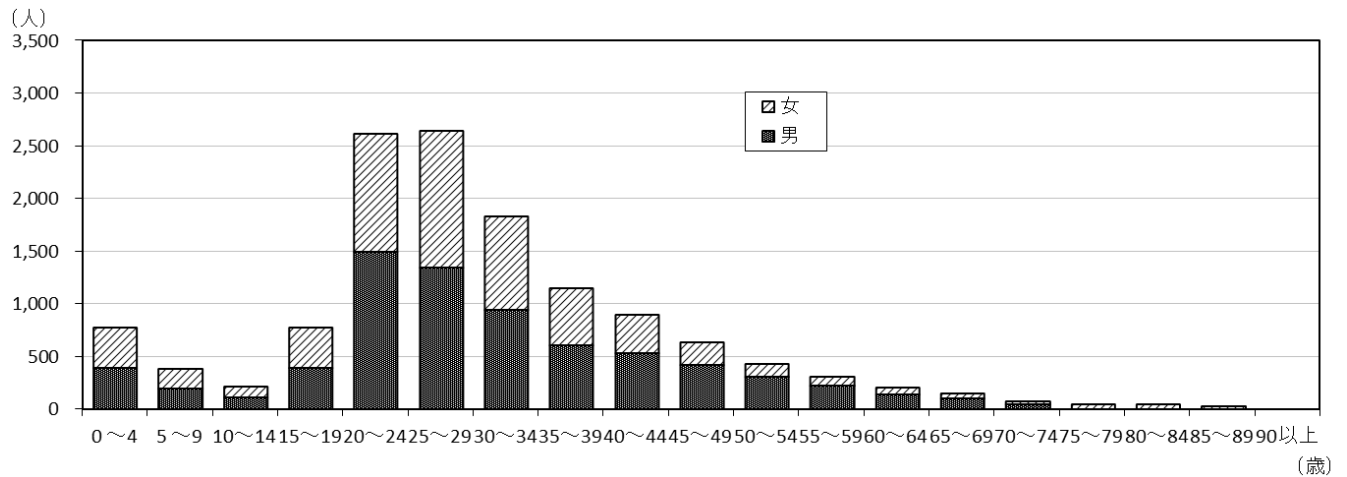

2 年齢・男女別人口

(1) 年齢（5歳階級）別人口

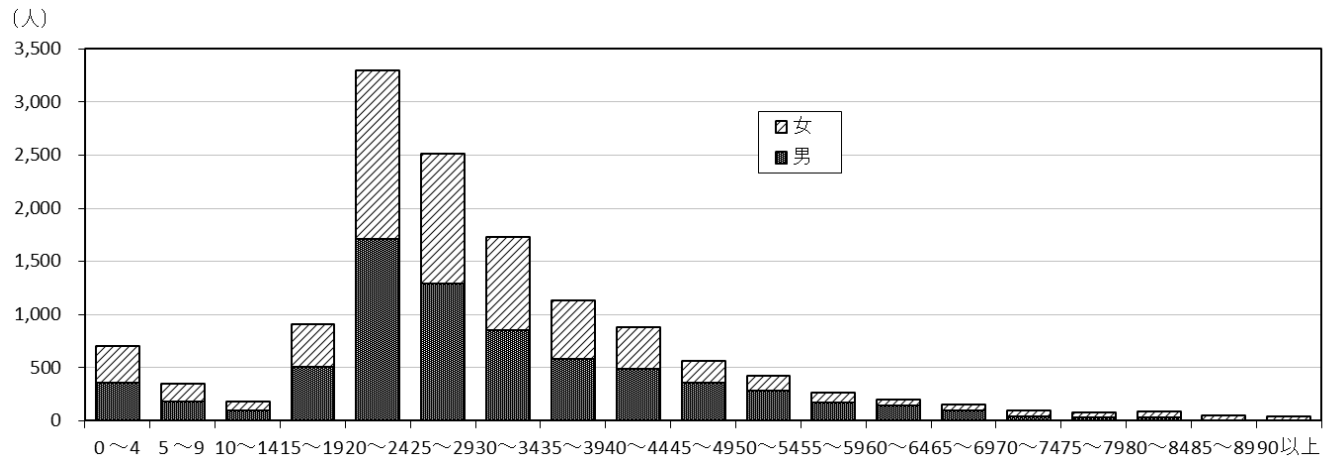
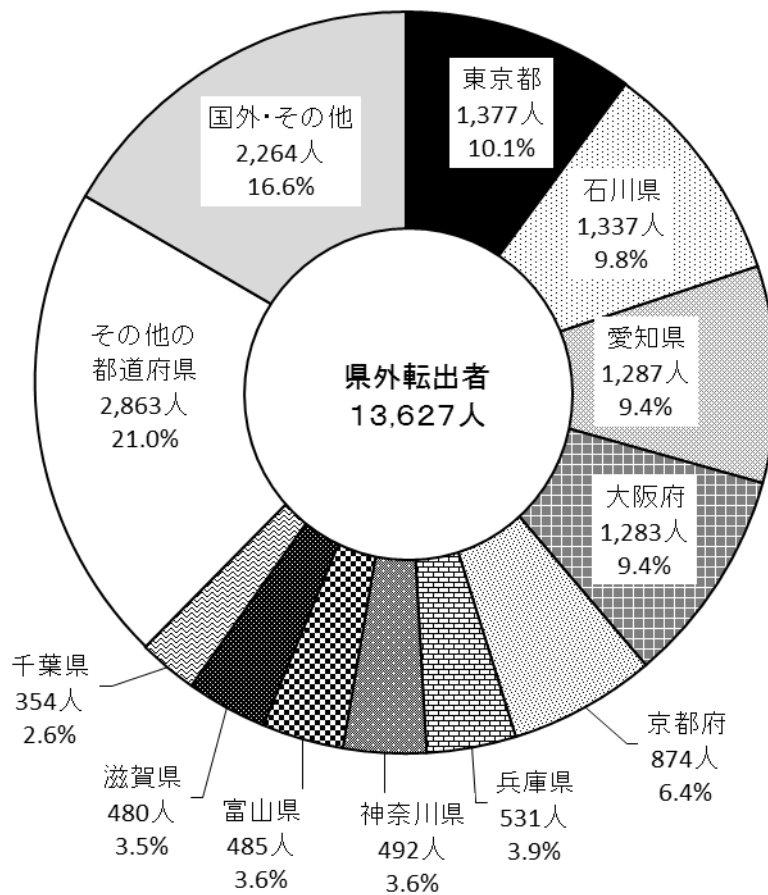
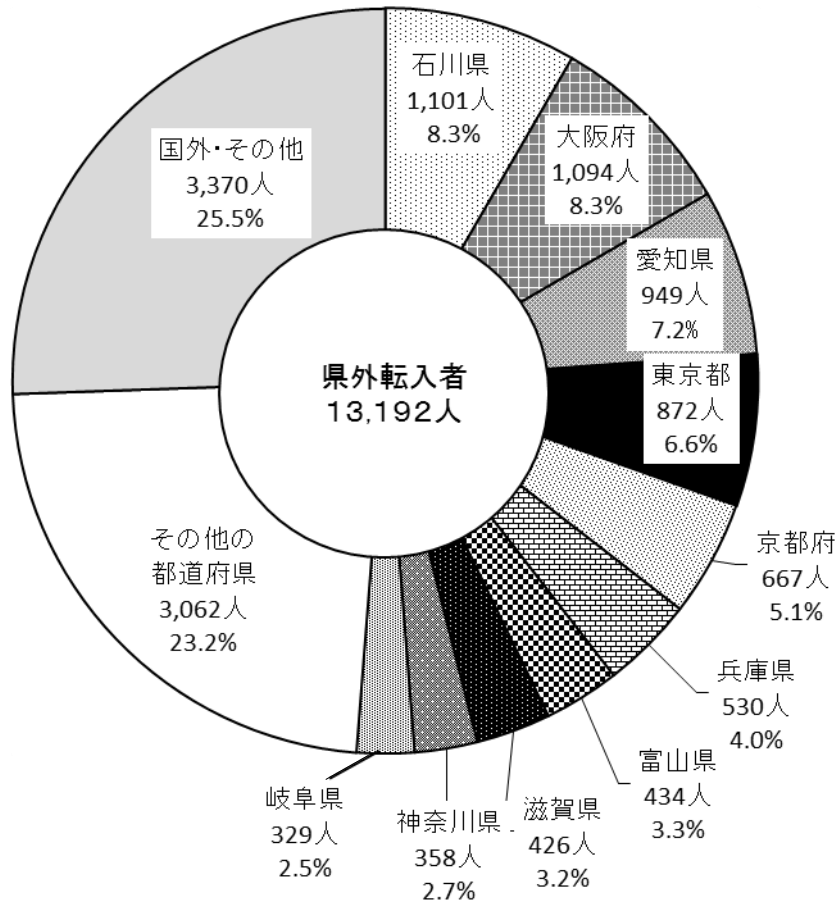
福井県の人口を年齢5歳階級別にみると、65～69歳が64,693人と最も多く、次いで40～44歳53,287人、45～49歳52,087人の順となっている。

人口ピラミッドをみると、昭和22～24年（現68～70歳）の第1次ベビーブーム期までは若年層ほど人口が多い「富士山型」をしていたが、出生数の減少に伴い「つぼ型」に変化した。その後、昭和46～49年（現43～46歳）の第2次ベビーブーム期を経て出生数が再び減少し、現在は64～69歳と40～46歳を中心とした2つの膨らみを持つ「逆ひょうたん型」となっている。

人口を男女別にみると、男性が377,757人、女性が400,572人であり、女性が男性より22,815人多く、人口性比（女性100人に対する男性の数）は94.3となっている。

表4 男女別年齢5歳階級別人口

(単位:人、%)

年齢	男女計	男	女	性比	年齢	男女計	男	女	性比
0～4	30,277	15,495	14,782	104.8	50～54	47,190	23,253	23,937	97.1
5～9	33,732	17,305	16,427	105.3	55～59	48,596	24,033	24,563	97.8
10～14	35,796	18,393	17,403	105.7	60～64	50,195	24,877	25,318	98.3
15～19	39,501	20,148	19,353	104.1	65～69	64,693	31,684	33,009	96.0
20～24	31,607	16,774	14,833	113.1	70～74	45,881	21,836	24,045	90.8
25～29	34,280	17,798	16,482	108.0	75～79	40,333	18,026	22,307	80.8
30～34	39,335	20,001	19,334	103.4	80～84	35,683	14,413	21,270	67.8
35～39	43,818	22,212	21,606	102.8	85～89	25,591	8,922	16,669	53.5
40～44	53,287	27,039	26,248	103.0	90～	16,510	3,997	12,513	31.9
45～49	52,087	26,116	25,971	100.6	合計	778,329	377,757	400,572	94.3

(注)年齢不詳 男女計9,937人、男5,435人、女4,502人を計に含む。

図9 福井県の人口ピラミッド（男女別各歳）

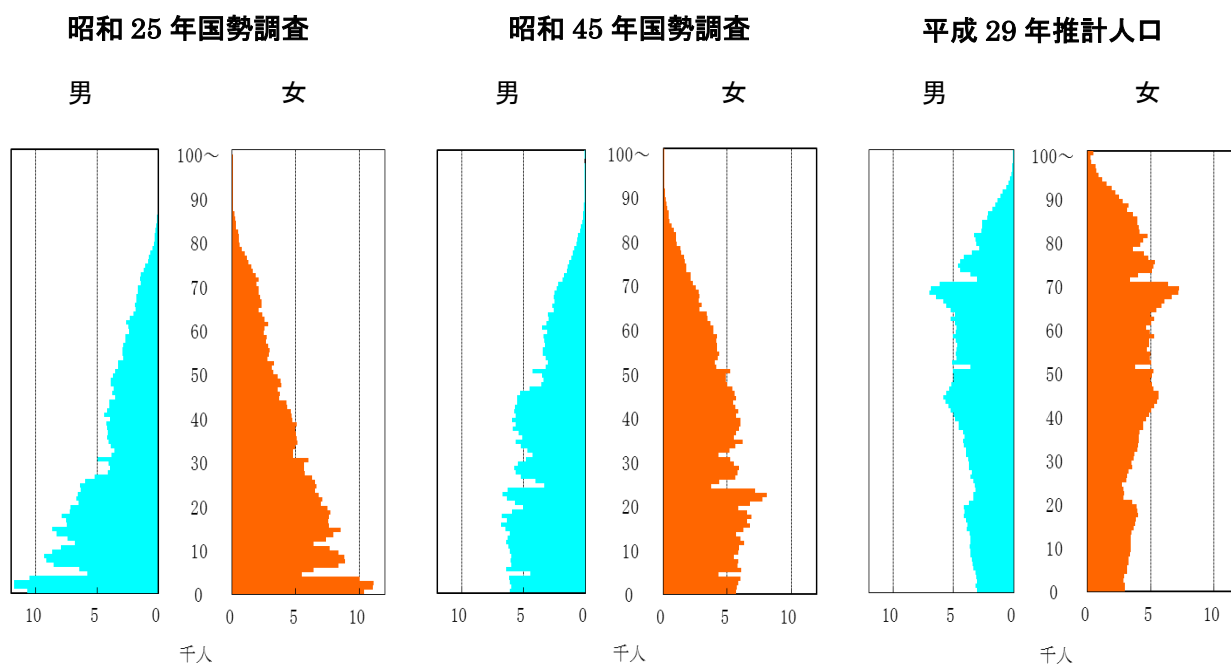

(2) 年齢（3区分）別人口

総人口を年齢3区分別にみると、平成29年の年少人口（0～14歳）は99,805人（13.0%）で、前年に比べて0.1ポイント減少、生産年齢人口（15～64歳）は439,896人（57.2%）であり、前年と比べて0.4ポイント減少した。老年人口（65歳以上）は228,691人（29.8%）であり、前年と比べて0.5ポイント増加した。

また、人口の高齢化の程度を示す指数である老年化指数（老年人口の年少人口に対する比率）は229.1となっており、平成7年に老年人口が初めて年少人口を上回って以降、毎年上昇を続けている。

図10 年齢（3区分）別人口の推移（平成元年～平成29年）



表5 年齢（3区分）別人口の推移（平成元年～平成29年）

区分	年齢構成別人口			構成割合			老年化指数
	0～14歳	15～64歳	65歳以上	0～14歳	15～64歳	65歳以上	
平成元年	160,475	546,131	117,337	19.5	66.3	14.2	73.1
2※	155,998	545,297	121,940	18.9	66.2	14.8	78.2
3	152,112	545,414	127,055	18.4	66.1	15.4	83.5
4	148,626	545,024	131,865	18.0	66.0	16.0	88.7
5	145,617	545,144	136,799	17.6	65.9	16.5	93.9
6	143,479	544,816	142,022	17.3	65.6	17.1	99.0
7※	140,593	539,592	146,728	17.0	65.3	17.7	104.4
8	138,624	537,615	151,927	16.7	64.9	18.3	109.6
9	136,966	535,779	156,516	16.5	64.6	18.9	114.3
10	134,951	534,162	161,233	16.3	64.3	19.4	119.5
11	132,658	533,185	165,296	16.0	64.2	19.9	124.6
12※	130,143	529,017	169,489	15.7	63.8	20.5	130.2
13	128,279	525,455	174,473	15.5	63.4	21.1	136.0
14	126,329	523,198	178,463	15.3	63.2	21.6	141.3
15	124,528	520,980	181,307	15.1	63.0	21.9	145.6
16	122,588	520,112	182,885	14.8	63.0	22.2	149.2
17※	120,745	513,858	185,501	14.7	62.7	22.6	153.6
18	119,297	509,209	188,981	14.6	62.3	23.1	158.4
19	118,031	503,513	193,166	14.5	61.8	23.7	163.7
20	116,860	497,371	196,760	14.4	61.3	24.3	168.4
21	115,447	491,666	199,988	14.3	60.9	24.8	173.2
22※	112,192	485,409	200,942	14.0	60.8	25.2	179.1
23	110,816	484,729	199,900	13.9	60.9	25.1	180.4
24	109,166	476,832	205,358	13.8	60.3	26.0	188.1
25	107,644	467,096	211,981	13.7	59.4	26.9	196.9
26	105,932	457,563	218,367	13.5	58.5	27.9	206.1
27※	102,986	451,409	222,408	13.3	58.1	28.6	216.0
28	101,322	444,857	226,116	13.1	57.6	29.3	223.2
29	99,805	439,896	228,691	13.0	57.2	29.8	229.1

(注1) 平成元年から平成6年は、年齢不詳を年齢構成別人口に含めている。

(注2) 平成7年以降の構成割合は、年齢不詳を除いて算出している。

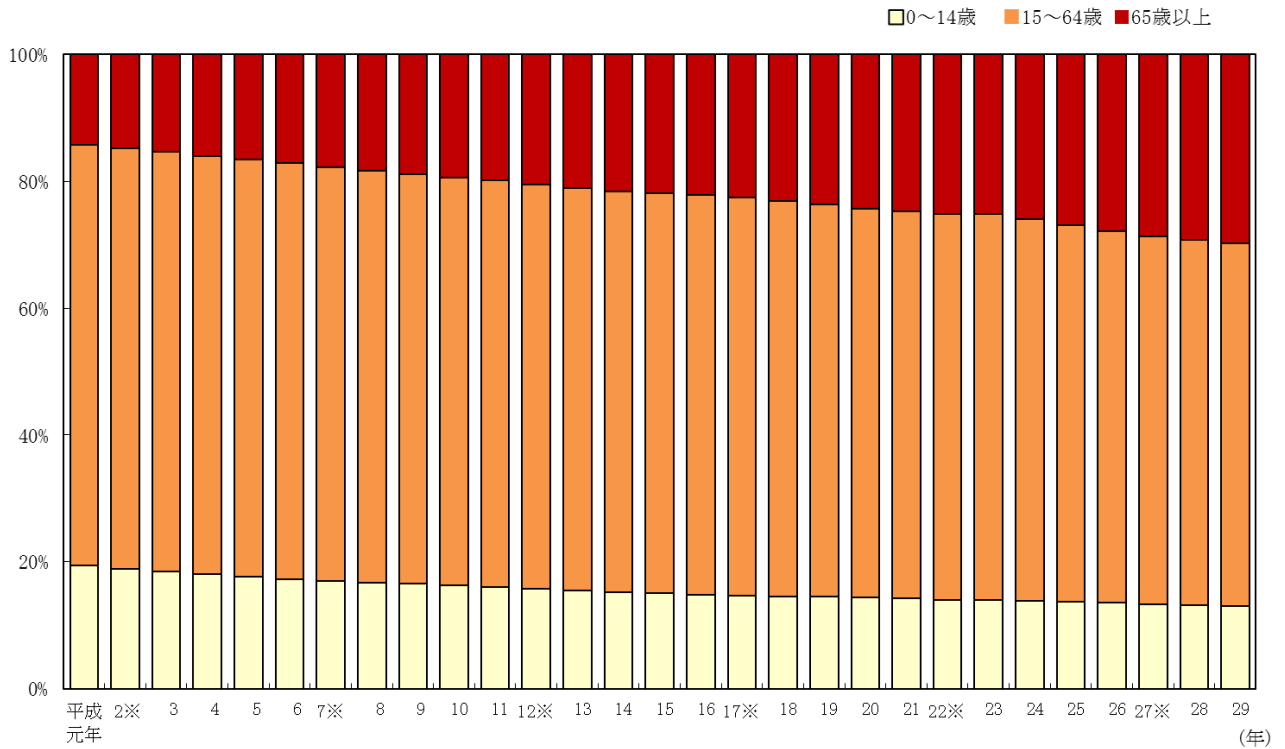
【※は国勢調査年】

3 世帯数 284,100 世帯（平成 29 年 10 月 1 日現在）

福井県の総世帯数は 284,100 世帯であり、前年と比べ 2,488 世帯 (0.88%) 増加した。また、1 世帯当たり人員は 2.74 人であり、前年と比べ 0.04 人の減少となり、核家族や単身世帯の増加に伴い毎年減少を続けている。

図 1 1 世帯数の推移（平成元年～平成 29 年）



表 6 世帯数の推移（平成元年～平成 29 年）

(単位:世帯、人、%)

区分	世帯数	増減数	増減率	1世帯当たり人員
平成元年	232,532	1,867	0.81	3.54
2※	234,192	1,660	0.71	3.52
3	236,662	2,470	1.05	3.48
4	238,960	2,298	0.97	3.45
5	241,865	2,905	1.22	3.42
6	244,821	2,956	1.22	3.39
7※	246,911	2,090	0.85	3.35
8	249,750	2,839	1.15	3.32
9	252,714	2,964	1.19	3.28
10	255,684	2,970	1.18	3.25
11	259,040	3,356	1.31	3.21
12※	259,612	572	0.22	3.19
13	261,845	2,233	0.86	3.16
14	264,393	2,548	0.97	3.13
15	266,603	2,210	0.84	3.10
16	268,671	2,068	0.78	3.07
17※	269,577	906	0.34	3.05
18	271,810	2,233	0.83	3.01
19	273,552	1,742	0.64	2.98
20	274,817	1,265	0.46	2.96
21	275,759	942	0.34	2.93
22※	275,599	△ 160	△ 0.06	2.93
23	277,218	1,619	0.59	2.90
24	276,183	△ 1,035	△ 0.37	2.89
25	277,510	1,327	0.48	2.86
26	279,774	2,264	0.82	2.82
27※	279,687	△ 87	△ 0.03	2.81
28	281,612	1,925	0.69	2.78
29	284,100	2,488	0.88	2.74

【※は国勢調査年】

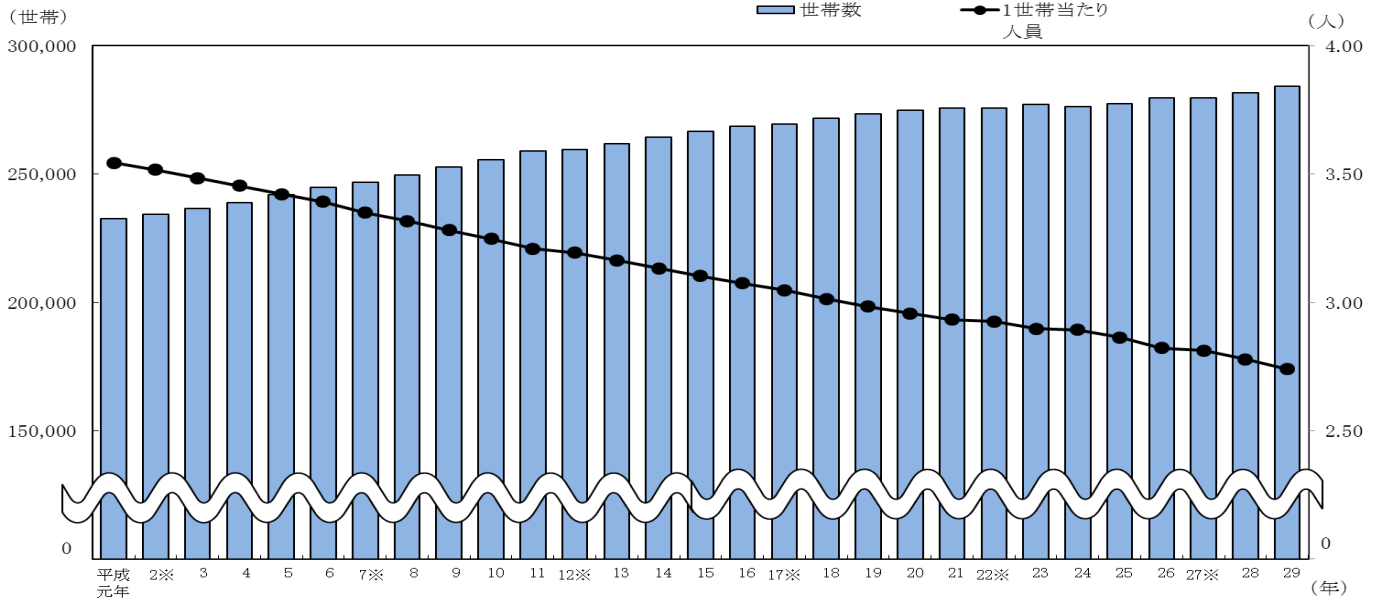
4 市町人口

人口が最も多いのは福井市の 264,520 人であり、県全体の 34.0%を占める。次いで坂井市 89,755 人、越前市 80,988 人となっている。

(1) 人口増減

人口が増加したのは越前市および鯖江市であり、他の 15 市町は昨年に比べ人口が減少した。

人口増減率は、越前市が 0.15%と最も高く、次いで鯖江市 0.09%、坂井市△0.26%となっている。最も減少率が高いのは池田町の△2.69%であり、次いで越前町△1.93%、若狭町△1.60%となっている。

広域圏単位で見ると、すべての広域圏で減少しており、最も減少率が高いのは奥越の△1.50%であり、次いで嶺南△0.86%となっている。

表 7 地区・市町別人口および増減率

	人口	増減数	増減率
県 計	778,329	△ 3,903	△ 0.50
福井地区	283,983	△ 964	△ 0.34
福 井 市	264,520	△ 726	△ 0.27
永平寺町	19,463	△ 238	△ 1.21
坂井地区	117,914	△ 460	△ 0.39
あわら市	28,159	△ 230	△ 0.81
坂 井 市	89,755	△ 230	△ 0.26
奥越地区	55,595	△ 847	△ 1.50
大 野 市	32,225	△ 472	△ 1.44
勝 山 市	23,370	△ 375	△ 1.58
丹南地区	183,336	△ 444	△ 0.24
鯖 江 市	68,494	60	0.09
越 前 市	80,988	124	0.15
池 田 町	2,492	△ 69	△ 2.69
南越前町	10,491	△ 148	△ 1.39
越 前 町	20,871	△ 411	△ 1.93
嶺南地区	137,501	△ 1,188	△ 0.86
敦 賀 市	65,422	△ 354	△ 0.54
小 浜 市	29,116	△ 301	△ 1.02
美 浜 町	9,610	△ 149	△ 1.53
高 浜 町	10,442	△ 78	△ 0.74
おおい町	8,131	△ 65	△ 0.79
若 狭 町	14,780	△ 241	△ 1.60

図 1 2 市町別人口増減率（その 1）



図 1 3 市町別人口増減率（その 2）



(2) 自然動態

自然増減率はすべての市町でマイナスとなり、最も減少率が低いのは鯖江市の△0.21%であり、次いで福井市△0.27%、敦賀市△0.29%となっている。最も減少率が高いのは池田町の△2.19%であり、次いで南越前町△1.17%、美浜町△1.06%となっている。

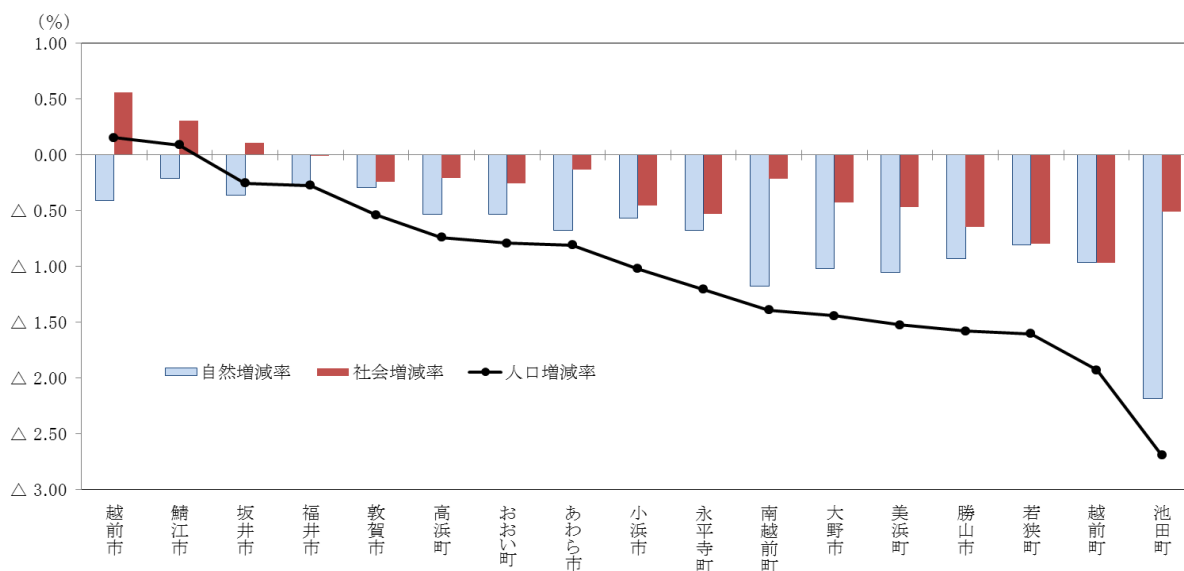
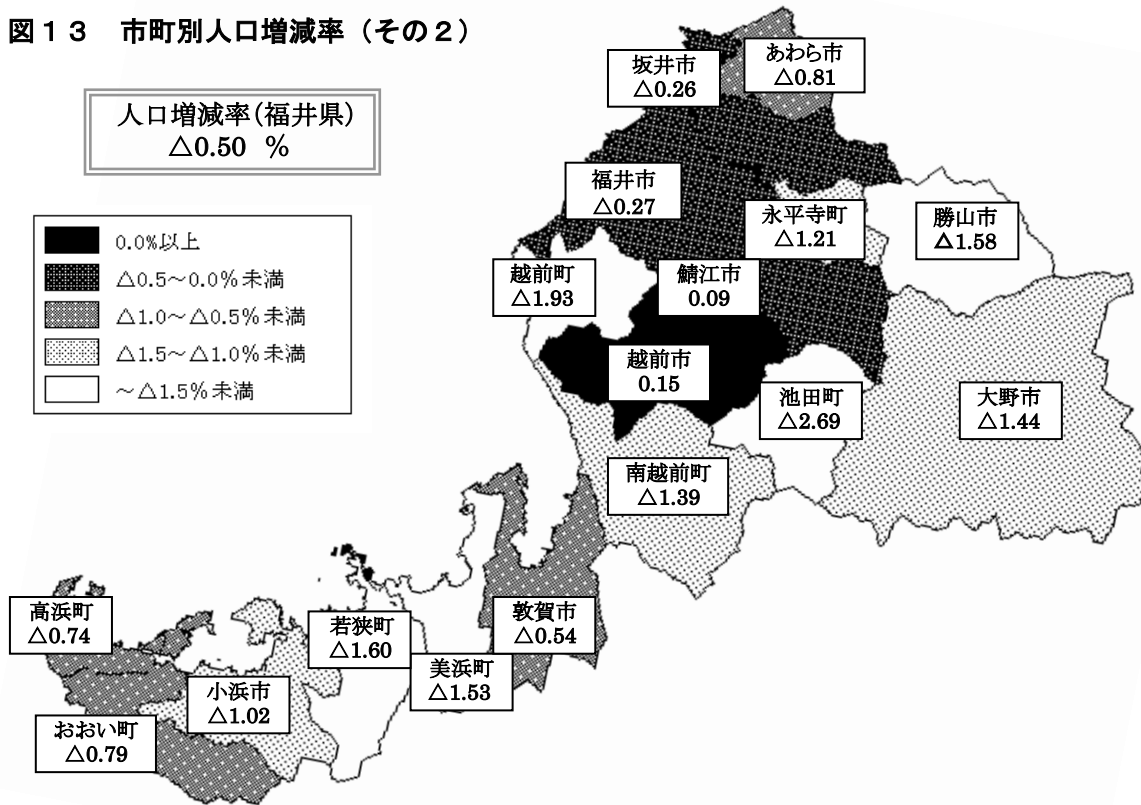
出生率は、おおい町が 0.87%と最も高く、次いで敦賀市 0.84%、福井市 0.84%となっている。最も低いのは池田町の 0.51%であり、次いで越前町 0.54%、永平寺町 0.55%となっている。

死亡率は、池田町が 2.69%と最も高く、次いで美浜町 1.81%、南越前町 1.74%となっている。最も低いのは鯖江市の 1.00%であり、次いで坂井市 1.08%、福井市 1.11%となっている。

図 1 4 市町別自然増減率

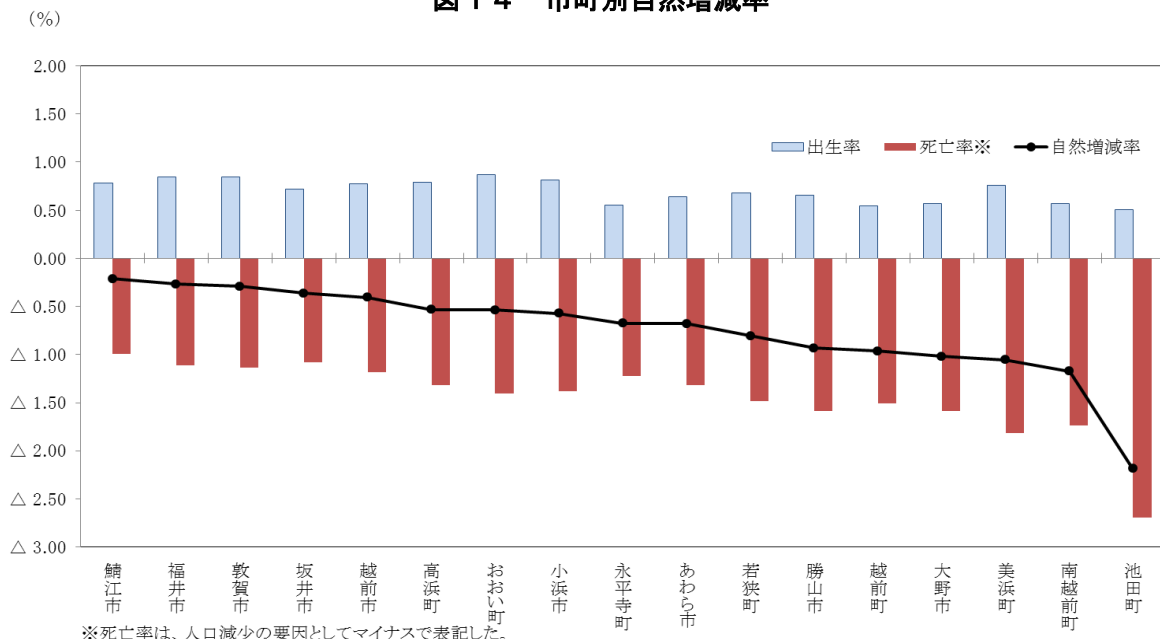

(3) 社会動態

社会増減率がプラス（＝転入超過）になったのは3市のみであり、越前市が0.56%、次いで鯖江市0.30%、坂井市0.11%となった。他の14市町はマイナス（＝転出超過）になっており、最も低いのは越前町の△0.97%であり、次いで若狭町△0.80%、勝山市△0.65%となった。

転入率は、越前市が3.81%と最も高く、次いで高浜町3.31%、美浜町3.09%となっている。最も低いのは勝山市の1.70%であり、次いで越前町1.74%、池田町1.84%となっている。

転出率は、美浜町が3.57%と最も高く、次いで高浜町3.52%、越前市3.25%となっている。最も低いのは南越前町の2.17%であり、次いで池田町2.34%、勝山市2.35%となっている。

図15 市町別社会増減率

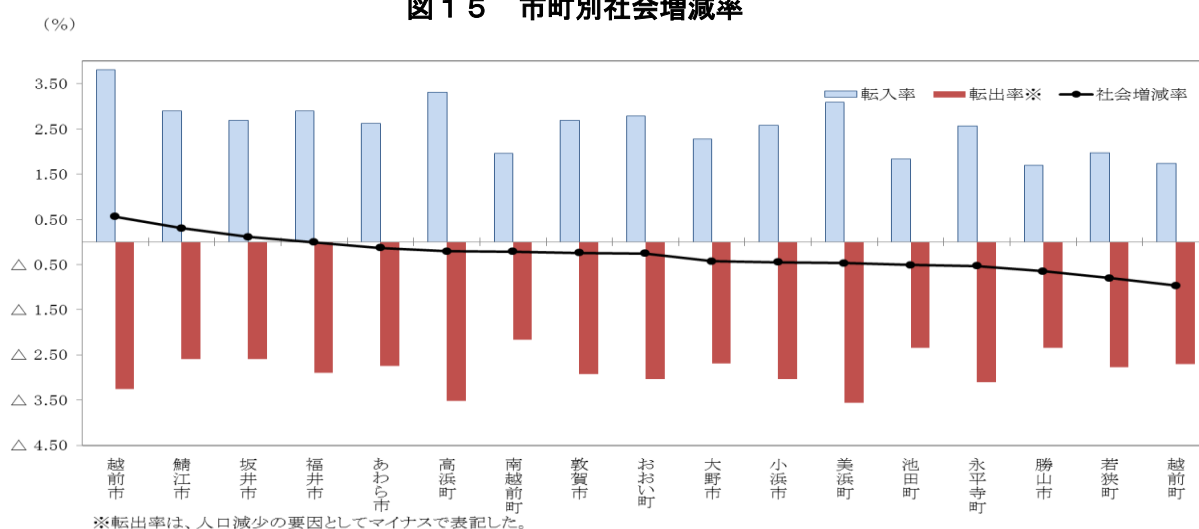

(4) 人口密度

面積1k㎡当たりの人口密度は、鯖江市が809.7人であり最も高く、次いで福井市493.1人、坂井市428.1人となっている。最も低いのは池田町の12.8人であり、次いで南越前町30.5人、大野市36.9人となっている。

図16 市町別人口密度

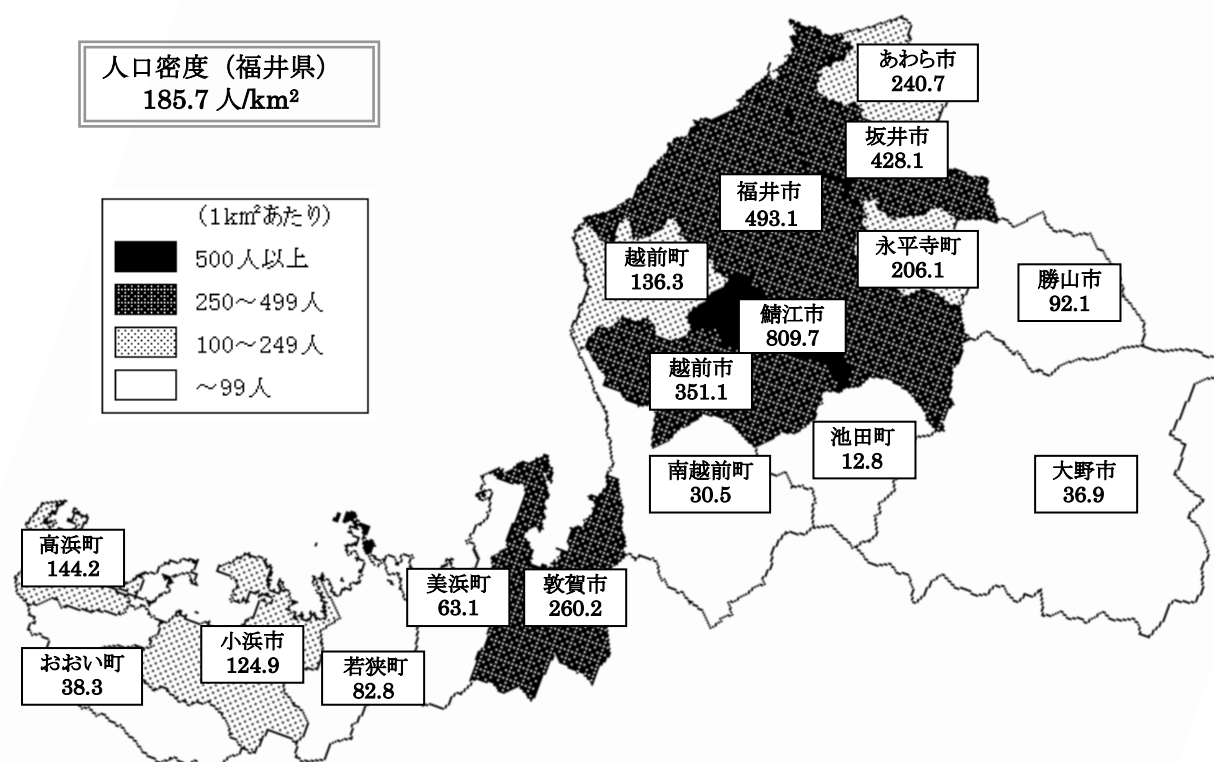

(5) 年齢（3区分）別人口

年少人口（0～14歳）の割合が最も高いのは鯖江市の14.6%であり、次いでおおい町13.9%、坂井市13.8%となっている。最も低いのは池田町の7.9%であり、次いで美浜町10.8%、大野市11.3%となっている。

生産年齢人口（15～64歳）の割合が最も高いのは永平寺町の59.5%であり、次いで坂井市58.7%、敦賀市58.6%となっている。最も低いのは池田町の48.5%であり、次いで若狭町52.2%、南越前町52.7%となっている。

老年人口（65歳以上）の割合が最も高いのは池田町の43.6%であり、次いで勝山市35.6%、大野市35.5%となっている。最も低いのは鯖江市の27.1%であり、次いで坂井市27.5%、敦賀市27.9%となっている。

老年化指数（年少人口に対する老年人口の比率）が最も高いのは池田町の548.5であり、次いで美浜町321.8、大野市315.4となっている。最も低いのは鯖江市の185.9であり、次いで坂井市199.7、敦賀市205.7となっている。

図17 市町別年齢別（3区分）人口の割合



図18 市町別老年化指数



(6) 世帯数

世帯数が最も多いのは福井市の 101,983 世帯であり、県全体の 35.9%を占めている。次いで坂井市 30,031 世帯、越前市 28,590 世帯となっている。

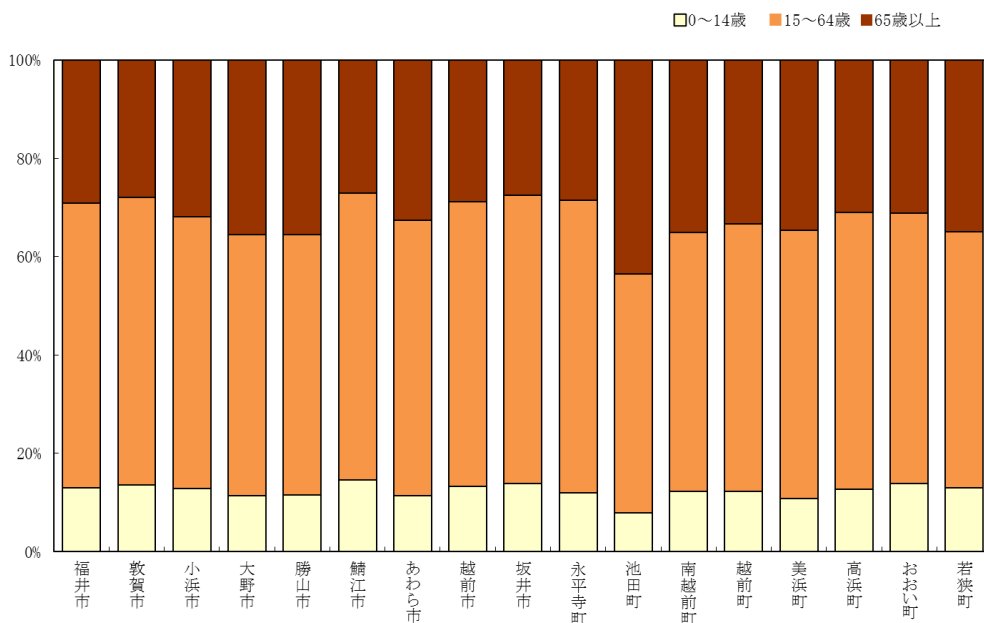
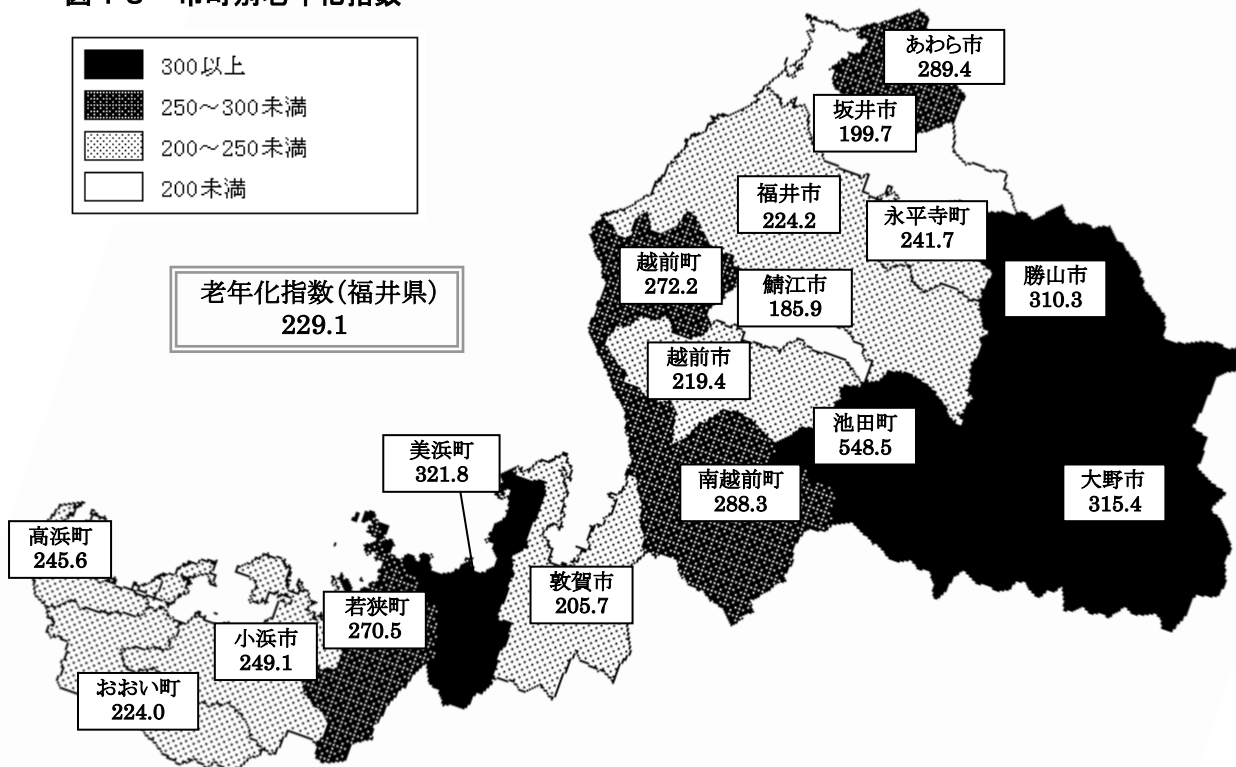
増減率は、越前市が 2.23%と最も高く、次いで鯖江市 1.65%、福井市 1.04%となっている。最も低いのは、池田町の△1.58%であり、次いで若狭町△0.87%、南越前町△0.60%となっている。

1 世帯あたり人員が最も多いのは、越前町の 3.21 人であり、次いで南越前町 3.14 人、若狭町 3.07 人となっている。最も少ないのは、敦賀市の 2.44 人であり、次いで高浜町 2.46 人、美浜町 2.49 人となっている。

表 8 市町別世帯数

(単位:世帯,%)

	世帯数	増減数	増減率
県 計	284,100	2,488	0.88
福 井 市	101,983	1,053	1.04
敦 賀 市	26,767	103	0.39
小 浜 市	11,313	53	0.47
大 野 市	10,740	△ 23	△ 0.21
勝 山 市	7,640	△ 1	△ 0.01
鯖 江 市	23,113	375	1.65
あ わ ら 市	9,776	98	1.01
越 前 市	28,590	624	2.23
坂 井 市	30,031	300	1.01
永 平 寺 町	7,313	16	0.22
池 田 町	873	△ 14	△ 1.58
南 越 前 町	3,337	△ 20	△ 0.60
越 前 町	6,509	△ 36	△ 0.55
美 浜 町	3,866	△ 14	△ 0.36
高 浜 町	4,248	28	0.66
お お い 町	3,194	△ 12	△ 0.37
若 狭 町	4,807	△ 42	△ 0.87

図 19 市町別 1 世帯あたり人員

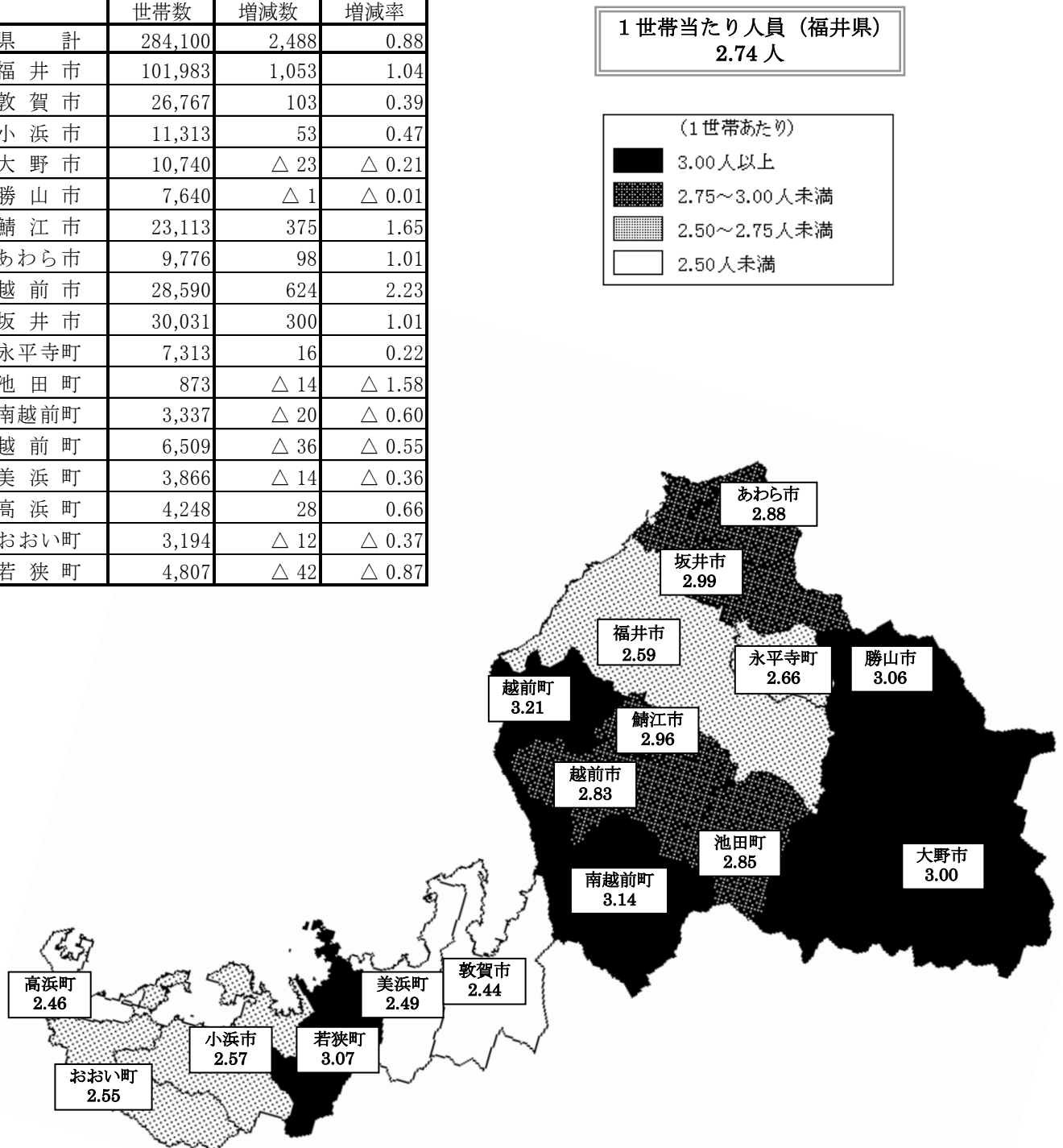

統計表

表1 市町別人口および世帯数

平成29年10月1日現在
(単位：人、世帯、%)

市町名	人 口			世帯数	性 比 女 100	うち外国人数		
	総 数	男	女			総 数	男	女
県 計	778,329	377,757	400,572	284,100	94.3	10,986	4,526	6,460
福 井 市	264,520	128,342	136,178	101,983	94.2	3,045	1,167	1,878
敦 賀 市	65,422	32,213	33,209	26,767	97.0	647	225	422
小 浜 市	29,116	14,293	14,823	11,313	96.4	272	87	185
大 野 市	32,225	15,292	16,933	10,740	90.3	394	124	270
勝 山 市	23,370	11,118	12,252	7,640	90.7	237	40	197
鯖 江 市	68,494	33,212	35,282	23,113	94.1	714	293	421
あ わ ら 市	28,159	13,268	14,891	9,776	89.1	365	138	227
越 前 市	80,988	39,725	41,263	28,590	96.3	3,384	1,671	1,713
坂 井 市	89,755	43,245	46,510	30,031	93.0	1,140	492	648
永 平 寺 町	19,463	9,438	10,025	7,313	94.1	244	88	156
池 田 町	2,492	1,182	1,310	873	90.2	10	8	2
南 越 前 町	10,491	5,031	5,460	3,337	92.1	66	19	47
越 前 町	20,871	10,035	10,836	6,509	92.6	139	80	59
美 浜 町	9,610	4,859	4,751	3,866	102.3	50	11	39
高 浜 町	10,442	5,339	5,103	4,248	104.6	151	46	105
お お い 町	8,131	4,112	4,019	3,194	102.3	72	13	59
若 狭 町	14,780	7,053	7,727	4,807	91.3	56	24	32

表2 人口の推移

(単位：人、%)

	人 口			増 減 数			増 減 率			人口密度 (人/Km ²)	外国人数 (左記人口総 数の内数)
	総 数	男	女	総 数	男	女	総 数	男	女		
※昭和55年	794,354	384,269	410,085	3,066	1,416	1,650	0.39	0.37	0.40	189	……
56	797,231	385,630	411,601	2,877	1,361	1,516	0.36	0.35	0.37	190	……
57	800,911	387,441	413,470	3,680	1,811	1,869	0.46	0.47	0.45	191	……
58	805,277	389,489	415,788	4,366	2,048	2,318	0.55	0.53	0.56	192	……
59	808,774	391,156	417,618	3,497	1,667	1,830	0.43	0.43	0.44	192	……
※60	817,633	397,115	420,518	8,859	5,959	2,900	1.10	1.52	0.69	195	……
61	819,281	397,878	421,403	1,648	763	885	0.20	0.19	0.21	195	……
62	821,521	398,824	422,697	2,240	946	1,294	0.27	0.24	0.31	196	……
63	822,856	399,192	423,664	1,335	368	967	0.16	0.09	0.23	196	……
平成元年	823,943	399,542	424,401	1,087	350	737	0.13	0.09	0.17	197	……
※2	823,585	400,391	423,194	△ 358	849	△ 1,207	△ 0.04	0.21	△ 0.28	197	5,257
3	824,581	400,707	423,874	996	316	680	0.12	0.08	0.16	197	5,888
4	825,515	401,214	424,301	934	507	427	0.11	0.13	0.10	197	6,588
5	827,560	402,274	425,286	2,045	1,060	985	0.25	0.26	0.23	198	7,379
6	830,317	403,808	426,509	2,757	1,534	1,223	0.33	0.38	0.29	198	7,848
※7	826,996	401,860	425,136	△ 3,321	△ 1,948	△ 1,373	△ 0.40	△ 0.48	△ 0.32	197	7,593
8	828,249	402,582	425,667	1,253	722	531	0.15	0.18	0.12	198	7,886
9	829,344	403,074	426,270	1,095	492	603	0.13	0.12	0.14	198	8,548
10	830,429	403,525	426,904	1,085	451	634	0.13	0.11	0.15	198	9,091
11	831,222	403,734	427,488	793	209	584	0.10	0.05	0.14	198	9,681
※12	828,944	402,367	426,577	△ 2,278	△ 1,367	△ 911	△ 0.27	△ 0.34	△ 0.21	198	9,861
13	828,502	401,727	426,775	△ 442	△ 640	198	△ 0.05	△ 0.16	0.05	198	9,957
14	828,285	401,389	426,896	△ 217	△ 338	121	△ 0.03	△ 0.08	0.03	198	10,389
15	827,110	400,809	426,301	△ 1,175	△ 580	△ 595	△ 0.14	△ 0.14	△ 0.14	197	10,740
16	825,880	399,811	426,069	△ 1,230	△ 998	△ 232	△ 0.15	△ 0.25	△ 0.05	197	11,252
※17	821,592	397,271	424,321	△ 4,288	△ 2,540	△ 1,748	△ 0.52	△ 0.64	△ 0.41	196	10,803
18	818,975	396,245	422,730	△ 2,617	△ 1,026	△ 1,591	△ 0.32	△ 0.26	△ 0.37	195	10,733
19	816,198	394,832	421,366	△ 2,777	△ 1,413	△ 1,364	△ 0.34	△ 0.36	△ 0.32	195	10,665
20	812,479	393,088	419,391	△ 3,719	△ 1,744	△ 1,975	△ 0.46	△ 0.44	△ 0.47	194	10,241
21	808,589	391,116	417,473	△ 3,890	△ 1,972	△ 1,918	△ 0.48	△ 0.50	△ 0.46	193	9,377
※22	806,314	389,712	416,602	△ 2,275	△ 1,404	△ 871	△ 0.28	△ 0.36	△ 0.21	192	10,562
23	803,216	388,400	414,816	△ 3,098	△ 1,312	△ 1,786	△ 0.38	△ 0.34	△ 0.43	192	10,311
24	799,127	386,543	412,584	△ 4,089	△ 1,857	△ 2,232	△ 0.51	△ 0.48	△ 0.54	191	9,929
25	794,492	384,329	410,163	△ 4,635	△ 2,214	△ 2,421	△ 0.58	△ 0.57	△ 0.59	190	9,589
26	789,633	382,056	407,577	△ 4,859	△ 2,273	△ 2,586	△ 0.61	△ 0.59	△ 0.63	188	9,467
※27	786,740	381,474	405,266	△ 2,893	△ 582	△ 2,311	△ 0.37	△ 0.15	△ 0.57	188	9,448
28	782,232	379,430	402,802	△ 4,508	△ 2,044	△ 2,464	△ 0.57	△ 0.54	△ 0.61	187	9,836
29	778,329	377,757	400,572	△ 3,903	△ 1,673	△ 2,230	△ 0.50	△ 0.44	△ 0.55	186	10,986

表3 自然動態の推移

(単位：人、%)

	出生数			出生率	死亡数			死亡率	自然増減数			自然増減率
	総数	男	女		総数	男	女		総数	男	女	
※昭和55年	10,971	5,619	5,352	1.39	5,792	3,062	2,730	0.73	5,179	2,557	2,622	0.65
56	10,199	5,224	4,975	1.28	5,890	3,013	2,877	0.74	4,309	2,211	2,098	0.54
57	10,098	5,120	4,978	1.27	5,611	2,968	2,643	0.70	4,487	2,152	2,335	0.56
58	10,399	5,325	5,074	1.30	5,745	3,074	2,671	0.72	4,654	2,251	2,403	0.58
59	10,345	5,311	5,034	1.28	5,854	3,069	2,785	0.73	4,491	2,242	2,249	0.56
※60	11,103	5,709	5,394	1.37	6,354	3,311	3,043	0.79	4,749	2,398	2,351	0.59
61	9,739	5,061	4,678	1.19	5,876	3,140	2,736	0.72	3,863	1,921	1,942	0.47
62	9,753	4,946	4,807	1.19	5,687	3,000	2,687	0.69	4,066	1,946	2,120	0.50
63	9,215	4,727	4,488	1.12	6,122	3,247	2,875	0.75	3,093	1,480	1,613	0.38
平成元年	9,246	4,767	4,479	1.12	6,202	3,265	2,937	0.75	3,044	1,502	1,542	0.37
※2	8,675	4,402	4,273	1.05	6,245	3,204	3,041	0.76	2,430	1,198	1,232	0.29
3	8,644	4,442	4,202	1.05	6,289	3,306	2,983	0.76	2,355	1,136	1,219	0.29
4	8,422	4,440	3,982	1.02	6,394	3,458	2,936	0.78	2,028	982	1,046	0.25
5	8,305	4,293	4,012	1.01	6,632	3,533	3,099	0.80	1,673	760	913	0.20
6	8,639	4,421	4,218	1.04	6,553	3,431	3,122	0.79	2,086	990	1,096	0.25
※7	8,441	4,422	4,019	1.02	6,709	3,511	3,198	0.81	1,732	911	821	0.21
8	8,404	4,346	4,058	1.02	6,671	3,453	3,218	0.81	1,733	893	840	0.21
9	8,347	4,233	4,114	1.01	7,001	3,606	3,395	0.85	1,346	627	719	0.16
10	8,245	4,227	4,018	0.99	6,826	3,645	3,181	0.82	1,419	582	837	0.17
11	8,226	4,177	4,049	0.99	7,091	3,794	3,297	0.85	1,135	383	752	0.14
※12	8,203	4,159	4,044	0.99	6,916	3,683	3,233	0.83	1,287	476	811	0.15
13	7,944	4,058	3,886	0.96	6,874	3,636	3,238	0.83	1,070	422	648	0.13
14	7,922	4,009	3,913	0.96	7,030	3,674	3,356	0.85	892	335	557	0.11
15	7,660	4,005	3,655	0.92	7,251	3,760	3,491	0.88	409	245	164	0.05
16	7,372	3,770	3,602	0.89	7,411	3,913	3,498	0.90	△ 39	△ 143	104	△ 0.00
※17	7,287	3,746	3,541	0.88	7,731	4,039	3,692	0.94	△ 444	△ 293	△ 151	△ 0.05
18	7,266	3,746	3,520	0.88	7,862	4,082	3,780	0.96	△ 596	△ 336	△ 260	△ 0.07
19	7,265	3,733	3,532	0.89	7,765	4,014	3,751	0.95	△ 500	△ 281	△ 219	△ 0.06
20	7,316	3,768	3,548	0.90	8,210	4,167	4,043	1.01	△ 894	△ 399	△ 495	△ 0.11
21	7,202	3,688	3,514	0.89	8,172	4,130	4,042	1.01	△ 970	△ 442	△ 528	△ 0.12
※22	6,938	3,575	3,363	0.86	8,399	4,310	4,089	1.04	△ 1,461	△ 735	△ 726	△ 0.18
23	6,895	3,571	3,324	0.86	8,780	4,414	4,366	1.09	△ 1,885	△ 843	△ 1,042	△ 0.23
24	6,657	3,421	3,236	0.83	8,647	4,351	4,296	1.08	△ 1,990	△ 930	△ 1,060	△ 0.25
25	6,611	3,353	3,258	0.83	8,943	4,550	4,393	1.12	△ 2,332	△ 1,197	△ 1,135	△ 0.29
26	6,350	3,272	3,078	0.80	8,976	4,508	4,468	1.13	△ 2,626	△ 1,236	△ 1,390	△ 0.33
※27	6,415	3,317	3,098	0.81	8,911	4,432	4,479	1.13	△ 2,496	△ 1,115	△ 1,381	△ 0.32
28	6,125	3,160	2,965	0.78	9,038	4,523	4,515	1.15	△ 2,913	△ 1,363	△ 1,550	△ 0.37
29	5,978	3,067	2,911	0.76	9,446	4,740	4,706	1.21	△ 3,468	△ 1,673	△ 1,795	△ 0.44

表4 社会動態の推移

(単位：人、%)

	県外移動				県内移動数
	転入者数	転出者数	社会増減数	社会増減率	
※昭和55年	15,496	16,740	△ 1,244	△ 0.16	12,815
56	14,414	16,846	△ 2,432	△ 0.31	12,899
57	15,798	16,605	△ 807	△ 0.10	11,923
58	16,273	16,561	△ 288	△ 0.04	11,667
59	15,088	16,082	△ 994	△ 0.12	11,205
※60	16,058	16,968	△ 910	△ 0.11	12,062
61	14,350	16,565	△ 2,215	△ 0.27	10,730
62	14,521	16,347	△ 1,826	△ 0.22	10,928
63	14,308	16,066	△ 1,758	△ 0.21	10,811
平成元年	14,476	16,433	△ 1,957	△ 0.24	11,059
※2	15,149	16,602	△ 1,453	△ 0.18	11,192
3	15,727	17,086	△ 1,359	△ 0.17	10,678
4	16,085	17,179	△ 1,094	△ 0.13	10,782
5	16,867	16,495	372	0.05	11,535
6	16,644	15,973	671	0.08	11,927
※7	16,791	16,110	681	0.08	12,517
8	16,257	16,737	△ 480	△ 0.06	12,578
9	16,528	16,779	△ 251	△ 0.03	13,094
10	16,289	16,623	△ 334	△ 0.04	12,463
11	16,246	16,588	△ 342	△ 0.04	12,021
※12	16,837	16,561	276	0.03	12,531
13	16,209	17,721	△ 1,512	△ 0.18	12,173
14	15,954	17,063	△ 1,109	△ 0.13	12,112
15	16,034	17,618	△ 1,584	△ 0.19	11,843
16	16,380	17,571	△ 1,191	△ 0.14	11,423
※17	16,060	17,327	△ 1,267	△ 0.15	11,202
18	14,691	16,712	△ 2,021	△ 0.25	10,383
19	13,938	16,215	△ 2,277	△ 0.28	10,091
20	13,271	16,096	△ 2,825	△ 0.35	10,080
21	12,726	15,646	△ 2,920	△ 0.36	10,030
※22	12,403	14,313	△ 1,910	△ 0.24	9,177
23	12,415	13,628	△ 1,213	△ 0.15	9,061
24	12,309	14,408	△ 2,099	△ 0.26	8,953
25	11,691	13,994	△ 2,303	△ 0.29	9,322
26	11,492	13,725	△ 2,233	△ 0.28	9,017
※27	12,110	13,883	△ 1,773	△ 0.22	9,076
28	12,298	13,893	△ 1,595	△ 0.20	8,767
29	13,192	13,627	△ 435	△ 0.06	8,699

【※は国勢調査年】

表5 市町別自然動態・社会動態数（総数）

（単位：人）

	平成28年 10月1日 現在人口	人 口 動 態										年間増減	平成29年 10月1日 現在人口
		自 然 動 態			社 会 動 態								
		出 生	死 亡	増 減	県内転入	県外転入	転入計	県内転出	県外転出	転出計	増 減		
県 計	782,232	5,978	9,446	△ 3,468	8,699	13,192	21,891	8,699	13,627	22,326	△ 435	△ 3,903	778,329
福 井 市	265,246	2,233	2,946	△ 713	2,694	4,993	7,687	2,369	5,331	7,700	△ 13	△ 726	264,520
敦 賀 市	65,776	555	748	△ 193	578	1,187	1,765	534	1,392	1,926	△ 161	△ 354	65,422
小 浜 市	29,417	238	406	△ 168	310	448	758	322	569	891	△ 133	△ 301	29,116
大 野 市	32,697	185	518	△ 333	259	483	742	392	489	881	△ 139	△ 472	32,225
勝 山 市	23,745	155	376	△ 221	199	205	404	297	261	558	△ 154	△ 375	23,370
鯖 江 市	68,434	534	681	△ 147	1,058	920	1,978	909	862	1,771	207	60	68,494
あ わ ら 市	28,389	182	375	△ 193	353	390	743	378	402	780	△ 37	△ 230	28,159
越 前 市	80,864	624	954	△ 330	867	2,216	3,083	971	1,658	2,629	454	124	80,988
坂 井 市	89,985	646	973	△ 327	1,218	1,207	2,425	1,029	1,299	2,328	97	△ 230	89,755
永 平 寺 町	19,701	108	241	△ 133	285	221	506	337	274	611	△ 105	△ 238	19,463
池 田 町	2,561	13	69	△ 56	29	18	47	38	22	60	△ 13	△ 69	2,492
南 越 前 町	10,639	60	185	△ 125	132	76	208	144	87	231	△ 23	△ 148	10,491
越 前 町	21,282	115	320	△ 205	205	165	370	375	201	576	△ 206	△ 411	20,871
美 浜 町	9,759	74	177	△ 103	155	147	302	164	184	348	△ 46	△ 149	9,610
高 浜 町	10,520	83	139	△ 56	96	252	348	100	270	370	△ 22	△ 78	10,442
お お い 町	8,196	71	115	△ 44	97	131	228	110	139	249	△ 21	△ 65	8,131
若 狭 町	15,021	102	223	△ 121	164	133	297	230	187	417	△ 120	△ 241	14,780

表5 市町別自然動態・社会動態数（男）

（単位：人）

	平成28年	人 口 動 態										年間増減	平成29年
	10月1日	自 然 動 態			社 会 動 態								10月1日
	現在人口	出 生	死 亡	増 減	県内転入	県外転入	転入計	県内転出	県外転出	転出計	増 減		現在人口
県 計	379,430	3,067	4,740	△ 1,673	4,302	7,244	11,546	4,302	7,244	11,546	0	△ 1,673	377,757
福 井 市	128,617	1,127	1,440	△ 313	1,307	2,734	4,041	1,170	2,833	4,003	38	△ 275	128,342
敦 賀 市	32,377	294	389	△ 95	328	713	1,041	308	802	1,110	△ 69	△ 164	32,213
小 浜 市	14,410	125	200	△ 75	180	256	436	175	303	478	△ 42	△ 117	14,293
大 野 市	15,529	90	274	△ 184	123	186	309	151	211	362	△ 53	△ 237	15,292
勝 山 市	11,315	90	197	△ 107	90	84	174	142	122	264	△ 90	△ 197	11,118
鯖 江 市	33,181	280	364	△ 84	499	518	1,017	443	459	902	115	31	33,212
あ わ ら 市	13,380	90	190	△ 100	177	201	378	182	208	390	△ 12	△ 112	13,268
越 前 市	39,594	321	483	△ 162	429	1,232	1,661	488	880	1,368	293	131	39,725
坂 井 市	43,358	325	481	△ 156	586	695	1,281	516	722	1,238	43	△ 113	43,245
永 平 寺 町	9,540	51	127	△ 76	133	115	248	144	130	274	△ 26	△ 102	9,438
池 田 町	1,216	8	38	△ 30	16	12	28	20	12	32	△ 4	△ 34	1,182
南 越 前 町	5,102	25	85	△ 60	62	37	99	71	39	110	△ 11	△ 71	5,031
越 前 町	10,209	58	153	△ 95	101	93	194	169	104	273	△ 79	△ 174	10,035
美 浜 町	4,915	43	81	△ 38	87	77	164	78	104	182	△ 18	△ 56	4,859
高 浜 町	5,358	44	69	△ 25	52	149	201	51	144	195	6	△ 19	5,339
お お い 町	4,153	42	58	△ 16	45	65	110	65	70	135	△ 25	△ 41	4,112
若 狭 町	7,176	54	111	△ 57	87	77	164	129	101	230	△ 66	△ 123	7,053

表5 市町別自然動態・社会動態数（女）

（単位：人）

	平成28年	人 口 動 態										年間増減	平成29年
	10月1日	自 然 動 態			社 会 動 態								10月1日
	現在人口	出 生	死 亡	増 減	県内転入	県外転入	転入計	県内転出	県外転出	転出計	増 減		現在人口
県 計	402,802	2,911	4,706	△ 1,795	4,397	5,948	10,345	4,397	6,383	10,780	△ 435	△ 2,230	400,572
福 井 市	136,629	1,106	1,506	△ 400	1,387	2,259	3,646	1,199	2,498	3,697	△ 51	△ 451	136,178
敦 賀 市	33,399	261	359	△ 98	250	474	724	226	590	816	△ 92	△ 190	33,209
小 浜 市	15,007	113	206	△ 93	130	192	322	147	266	413	△ 91	△ 184	14,823
大 野 市	17,168	95	244	△ 149	136	297	433	241	278	519	△ 86	△ 235	16,933
勝 山 市	12,430	65	179	△ 114	109	121	230	155	139	294	△ 64	△ 178	12,252
鯖 江 市	35,253	254	317	△ 63	559	402	961	466	403	869	92	29	35,282
あ わ ら 市	15,009	92	185	△ 93	176	189	365	196	194	390	△ 25	△ 118	14,891
越 前 市	41,270	303	471	△ 168	438	984	1,422	483	778	1,261	161	△ 7	41,263
坂 井 市	46,627	321	492	△ 171	632	512	1,144	513	577	1,090	54	△ 117	46,510
永 平 寺 町	10,161	57	114	△ 57	152	106	258	193	144	337	△ 79	△ 136	10,025
池 田 町	1,345	5	31	△ 26	13	6	19	18	10	28	△ 9	△ 35	1,310
南 越 前 町	5,537	35	100	△ 65	70	39	109	73	48	121	△ 12	△ 77	5,460
越 前 町	11,073	57	167	△ 110	104	72	176	206	97	303	△ 127	△ 237	10,836
美 浜 町	4,844	31	96	△ 65	68	70	138	86	80	166	△ 28	△ 93	4,751
高 浜 町	5,162	39	70	△ 31	44	103	147	49	126	175	△ 28	△ 59	5,103
お お い 町	4,043	29	57	△ 28	52	66	118	45	69	114	4	△ 24	4,019
若 狭 町	7,845	48	112	△ 64	77	56	133	101	86	187	△ 54	△ 118	7,727

表6 市町別人口の年別推移

(単位：人、%)

市 町	昭和59年			昭和60年			昭和61年			昭和62年		
	人口	人口 増減数	人口 増減率	人口	人口 増減数	人口 増減率	人口	人口 増減数	人口 増減率	人口	人口 増減数	人口 増減率
県 計	808,774	—	—	817,633	8,859	1.10	819,281	1,648	0.20	821,521	2,240	0.27
福 井 市	266,692	—	—	269,083	2,391	0.90	270,011	928	0.34	271,393	1,382	0.51
敦 賀 市	63,558	—	—	65,670	2,112	3.32	66,007	337	0.51	66,236	229	0.35
小 浜 市	33,748	—	—	34,011	263	0.78	34,029	18	0.05	34,054	25	0.07
大 野 市	42,996	—	—	43,118	122	0.28	42,807	△ 311	△ 0.72	42,599	△ 208	△ 0.49
勝 山 市	30,463	—	—	30,416	△ 47	△ 0.15	30,324	△ 92	△ 0.30	30,274	△ 50	△ 0.16
鯖 江 市	60,974	—	—	61,452	478	0.78	61,759	307	0.50	62,039	280	0.45
あ わ ら 市	31,615	—	—	31,830	215	0.68	31,744	△ 86	△ 0.27	31,669	△ 75	△ 0.24
越 前 市	83,062	—	—	83,953	891	1.07	84,160	207	0.25	84,343	183	0.22
坂 井 市	79,405	—	—	80,707	1,302	1.64	81,233	526	0.65	81,706	473	0.58
永 平 寺 町	19,407	—	—	19,550	143	0.74	19,509	△ 41	△ 0.21	19,467	△ 42	△ 0.22
池 田 町	4,223	—	—	4,318	95	2.25	4,275	△ 43	△ 1.00	4,239	△ 36	△ 0.84
南 越 前 町	13,854	—	—	13,886	32	0.23	13,921	35	0.25	13,859	△ 62	△ 0.45
越 前 町	26,044	—	—	26,128	84	0.32	26,063	△ 65	△ 0.25	26,101	38	0.15
美 浜 町	13,134	—	—	13,384	250	1.90	13,322	△ 62	△ 0.46	13,261	△ 61	△ 0.46
高 浜 町	12,472	—	—	12,310	△ 162	△ 1.30	12,316	6	0.05	12,347	31	0.25
お お い 町	9,163	—	—	9,791	628	6.85	9,874	83	0.85	9,997	123	1.25
若 狭 町	17,962	—	—	18,026	64	0.36	17,927	△ 99	△ 0.55	17,937	10	0.06

(単位：人、%)

市 町	昭和63年			平成元年			平成2年			平成3年		
	人口	人口 増減数	人口 増減率	人口	人口 増減数	人口 増減率	人口	人口 増減数	人口 増減率	人口	人口 増減数	人口 増減率
県 計	822,856	1,335	0.16	823,943	1,087	0.13	823,585	△ 358	△ 0.04	824,581	996	0.12
福 井 市	271,700	307	0.11	271,989	289	0.11	270,911	△ 1,078	△ 0.40	271,501	590	0.22
敦 賀 市	66,676	440	0.66	67,223	547	0.82	68,041	818	1.22	67,968	△ 73	△ 0.11
小 浜 市	33,992	△ 62	△ 0.18	34,050	58	0.17	33,774	△ 276	△ 0.81	33,669	△ 105	△ 0.31
大 野 市	42,377	△ 222	△ 0.52	42,256	△ 121	△ 0.29	41,837	△ 419	△ 0.99	41,621	△ 216	△ 0.52
勝 山 市	30,227	△ 47	△ 0.16	30,015	△ 212	△ 0.70	29,805	△ 210	△ 0.70	29,558	△ 247	△ 0.83
鯖 江 市	62,264	225	0.36	62,421	157	0.25	62,283	△ 138	△ 0.22	62,448	165	0.26
あ わ ら 市	31,788	119	0.38	31,790	2	0.01	31,743	△ 47	△ 0.15	32,012	269	0.85
越 前 市	84,629	286	0.34	84,707	78	0.09	84,897	190	0.22	85,346	449	0.53
坂 井 市	82,384	678	0.83	83,109	725	0.88	83,372	263	0.32	83,819	447	0.54
永 平 寺 町	19,362	△ 105	△ 0.54	19,346	△ 16	△ 0.08	19,387	41	0.21	19,365	△ 22	△ 0.11
池 田 町	4,181	△ 58	△ 1.37	4,122	△ 59	△ 1.41	4,203	81	1.97	4,166	△ 37	△ 0.88
南 越 前 町	13,818	△ 41	△ 0.30	13,720	△ 98	△ 0.71	13,804	84	0.61	13,725	△ 79	△ 0.57
越 前 町	25,910	△ 191	△ 0.73	25,829	△ 81	△ 0.31	25,448	△ 381	△ 1.48	25,413	△ 35	△ 0.14
美 浜 町	13,153	△ 108	△ 0.81	13,103	△ 50	△ 0.38	13,222	119	0.91	13,194	△ 28	△ 0.21
高 浜 町	12,468	121	0.98	12,383	△ 85	△ 0.68	12,425	42	0.34	12,468	43	0.35
お お い 町	10,031	34	0.34	10,025	△ 6	△ 0.06	10,598	573	5.72	10,510	△ 88	△ 0.83
若 狭 町	17,896	△ 41	△ 0.23	17,855	△ 41	△ 0.23	17,835	△ 20	△ 0.11	17,798	△ 37	△ 0.21

(単位：人、%)

市 町	平成4年			平成5年			平成6年			平成7年		
	人口	人口 増減数	人口 増減率	人口	人口 増減数	人口 増減率	人口	人口 増減数	人口 増減率	人口	人口 増減数	人口 増減率
県 計	825,515	934	0.11	827,560	2,045	0.25	830,317	2,757	0.33	826,996	△ 3,321	△ 0.40
福 井 市	271,890	389	0.14	272,433	543	0.20	272,773	340	0.12	272,970	197	0.07
敦 賀 市	67,926	△ 42	△ 0.06	68,219	293	0.43	68,456	237	0.35	67,204	△ 1,252	△ 1.83
小 浜 市	33,498	△ 171	△ 0.51	33,539	41	0.12	33,762	223	0.66	33,496	△ 266	△ 0.79
大 野 市	41,466	△ 155	△ 0.37	41,415	△ 51	△ 0.12	41,316	△ 99	△ 0.24	41,069	△ 247	△ 0.60
勝 山 市	29,382	△ 176	△ 0.60	29,292	△ 90	△ 0.31	29,177	△ 115	△ 0.39	29,162	△ 15	△ 0.05
鯖 江 市	62,733	285	0.46	62,926	193	0.31	63,217	291	0.46	62,890	△ 327	△ 0.52
あ わ ら 市	32,192	180	0.56	32,185	△ 7	△ 0.02	32,370	185	0.57	32,432	62	0.19
越 前 市	85,436	90	0.11	85,825	389	0.46	86,327	502	0.58	85,533	△ 794	△ 0.92
坂 井 市	84,519	700	0.84	85,441	922	1.09	86,506	1,065	1.25	86,870	364	0.42
永 平 寺 町	19,423	58	0.30	19,493	70	0.36	19,692	199	1.02	20,183	491	2.49
池 田 町	4,153	△ 13	△ 0.31	4,119	△ 34	△ 0.82	4,070	△ 49	△ 1.19	4,032	△ 38	△ 0.93
南 越 前 町	13,723	△ 2	△ 0.01	13,684	△ 39	△ 0.28	13,649	△ 35	△ 0.26	13,616	△ 33	△ 0.24
越 前 町	25,316	△ 97	△ 0.38	25,339	23	0.09	25,257	△ 82	△ 0.32	25,158	△ 99	△ 0.39
美 浜 町	13,153	△ 41	△ 0.31	13,023	△ 130	△ 0.99	12,916	△ 107	△ 0.82	12,362	△ 554	△ 4.29
高 浜 町	12,499	31	0.25	12,501	2	0.02	12,543	42	0.34	12,201	△ 342	△ 2.73
お お い 町	10,453	△ 57	△ 0.54	10,386	△ 67	△ 0.64	10,526	140	1.35	10,251	△ 275	△ 2.61
若 狭 町	17,753	△ 45	△ 0.25	17,740	△ 13	△ 0.07	17,760	20	0.11	17,567	△ 193	△ 1.09

(単位：人、%)

市 町	平成8年			平成9年			平成10年			平成11年		
	人口	人口 増減数	人口 増減率	人口	人口 増減数	人口 増減率	人口	人口 増減数	人口 増減率	人口	人口 増減数	人口 増減率
県 計	828,249	1,253	0.15	829,344	1,095	0.13	830,429	1,085	0.13	831,222	793	0.10
福 井 市	272,552	△ 418	△ 0.15	272,167	△ 385	△ 0.14	272,030	△ 137	△ 0.05	271,822	△ 208	△ 0.08
敦 賀 市	67,486	282	0.42	67,827	341	0.51	68,169	342	0.50	68,574	405	0.59
小 浜 市	33,305	△ 191	△ 0.57	33,320	15	0.05	33,302	△ 18	△ 0.05	33,307	5	0.02
大 野 市	40,848	△ 221	△ 0.54	40,602	△ 246	△ 0.60	40,423	△ 179	△ 0.44	40,276	△ 147	△ 0.36
勝 山 市	29,027	△ 135	△ 0.46	28,951	△ 76	△ 0.26	28,789	△ 162	△ 0.56	28,610	△ 179	△ 0.62
鯖 江 市	63,257	367	0.58	63,390	133	0.21	63,919	529	0.83	64,433	514	0.80
あ わ ら 市	32,527	95	0.29	32,472	△ 55	△ 0.17	32,380	△ 92	△ 0.28	32,250	△ 130	△ 0.40
越 前 市	85,803	270	0.32	86,143	340	0.40	86,466	323	0.37	86,708	242	0.28
坂 井 市	87,996	1,126	1.30	89,036	1,040	1.18	89,810	774	0.87	90,530	720	0.80
永 平 寺 町	20,380	197	0.98	20,600	220	1.08	20,777	177	0.86	20,816	39	0.19
池 田 町	3,988	△ 44	△ 1.09	3,941	△ 47	△ 1.18	3,879	△ 62	△ 1.57	3,791	△ 88	△ 2.27
南 越 前 町	13,548	△ 68	△ 0.50	13,530	△ 18	△ 0.13	13,429	△ 101	△ 0.75	13,356	△ 73	△ 0.54
越 前 町	25,308	150	0.60	25,452	144	0.57	25,399	△ 53	△ 0.21	25,245	△ 154	△ 0.61
美 浜 町	12,258	△ 104	△ 0.84	12,113	△ 145	△ 1.18	12,034	△ 79	△ 0.65	11,881	△ 153	△ 1.27
高 浜 町	12,183	△ 18	△ 0.15	12,082	△ 101	△ 0.83	11,999	△ 83	△ 0.69	12,034	35	0.29
お お い 町	10,241	△ 10	△ 0.10	10,215	△ 26	△ 0.25	10,190	△ 25	△ 0.24	10,172	△ 18	△ 0.18
若 狭 町	17,542	△ 25	△ 0.14	17,503	△ 39	△ 0.22	17,434	△ 69	△ 0.39	17,417	△ 17	△ 0.10

(単位：人、%)

市 町	平成12年			平成13年			平成14年			平成15年		
	人口	人口 増減数	人口 増減率	人口	人口 増減数	人口 増減率	人口	人口 増減数	人口 増減率	人口	人口 増減数	人口 増減率
県 計	828,944	△ 2,278	△ 0.27	828,502	△ 442	△ 0.05	828,285	△ 217	△ 0.03	827,110	△ 1,175	△ 0.14
福 井 市	269,557	△ 2,265	△ 0.83	269,519	△ 38	△ 0.01	269,962	443	0.16	269,632	△ 330	△ 0.12
敦 賀 市	68,145	△ 429	△ 0.63	68,236	91	0.13	68,390	154	0.23	68,420	30	0.04
小 浜 市	33,295	△ 12	△ 0.04	33,160	△ 135	△ 0.41	32,903	△ 257	△ 0.78	32,778	△ 125	△ 0.38
大 野 市	39,632	△ 644	△ 1.60	39,497	△ 135	△ 0.34	39,160	△ 337	△ 0.85	38,754	△ 406	△ 1.04
勝 山 市	28,143	△ 467	△ 1.63	27,978	△ 165	△ 0.59	27,767	△ 211	△ 0.75	27,528	△ 239	△ 0.86
鯖 江 市	64,898	465	0.72	65,290	392	0.60	65,568	278	0.43	65,935	367	0.56
あ わ ら 市	32,178	△ 72	△ 0.22	32,062	△ 116	△ 0.36	31,914	△ 148	△ 0.46	31,765	△ 149	△ 0.47
越 前 市	87,699	991	1.14	87,081	△ 618	△ 0.70	87,310	229	0.26	87,233	△ 77	△ 0.09
坂 井 市	91,173	643	0.71	91,891	718	0.79	92,284	393	0.43	92,665	381	0.41
永 平 寺 町	21,182	366	1.76	21,218	36	0.17	21,202	△ 16	△ 0.08	21,153	△ 49	△ 0.23
池 田 町	3,759	△ 32	△ 0.84	3,724	△ 35	△ 0.93	3,681	△ 43	△ 1.15	3,637	△ 44	△ 1.20
南 越 前 町	13,221	△ 135	△ 1.01	13,099	△ 122	△ 0.92	12,975	△ 124	△ 0.95	12,851	△ 124	△ 0.96
越 前 町	25,017	△ 228	△ 0.90	24,846	△ 171	△ 0.68	24,710	△ 136	△ 0.55	24,579	△ 131	△ 0.53
美 浜 町	11,630	△ 251	△ 2.11	11,576	△ 54	△ 0.46	11,426	△ 150	△ 1.30	11,281	△ 145	△ 1.27
高 浜 町	12,119	85	0.71	12,101	△ 18	△ 0.15	11,882	△ 219	△ 1.81	11,810	△ 72	△ 0.61
お お い 町	9,983	△ 189	△ 1.86	9,936	△ 47	△ 0.47	9,887	△ 49	△ 0.49	9,804	△ 83	△ 0.84
若 狭 町	17,313	△ 104	△ 0.60	17,288	△ 25	△ 0.14	17,264	△ 24	△ 0.14	17,285	21	0.12

(単位：人、%)

市 町	平成16年			平成17年			平成18年			平成19年		
	人口	人口 増減数	人口 増減率	人口	人口 増減数	人口 増減率	人口	人口 増減数	人口 増減率	人口	人口 増減数	人口 増減率
県 計	825,880	△ 1,230	△ 0.15	821,592	△ 4,288	△ 0.52	818,975	△ 2,617	△ 0.32	816,198	△ 2,777	△ 0.34
福 井 市	269,252	△ 380	△ 0.14	269,144	△ 108	△ 0.04	268,955	△ 189	△ 0.07	268,507	△ 448	△ 0.17
敦 賀 市	68,493	73	0.11	68,402	△ 91	△ 0.13	68,258	△ 144	△ 0.21	68,183	△ 75	△ 0.11
小 浜 市	32,687	△ 91	△ 0.28	32,182	△ 505	△ 1.54	31,750	△ 432	△ 1.34	31,502	△ 248	△ 0.78
大 野 市	38,404	△ 350	△ 0.90	37,843	△ 561	△ 1.46	37,415	△ 428	△ 1.13	36,890	△ 525	△ 1.40
勝 山 市	27,233	△ 295	△ 1.07	26,961	△ 272	△ 1.00	26,755	△ 206	△ 0.76	26,422	△ 333	△ 1.24
鯖 江 市	66,366	431	0.65	66,831	465	0.70	67,127	296	0.44	67,372	245	0.36
あ わ ら 市	31,554	△ 211	△ 0.66	31,081	△ 473	△ 1.50	30,797	△ 284	△ 0.91	30,781	△ 16	△ 0.05
越 前 市	87,403	170	0.19	87,742	339	0.39	87,413	△ 329	△ 0.37	87,163	△ 250	△ 0.29
坂 井 市	92,895	230	0.25	92,318	△ 577	△ 0.62	92,468	150	0.16	92,434	△ 34	△ 0.04
永 平 寺 町	21,074	△ 79	△ 0.37	20,764	△ 310	△ 1.47	20,660	△ 104	△ 0.50	20,567	△ 93	△ 0.45
池 田 町	3,571	△ 66	△ 1.81	3,405	△ 166	△ 4.65	3,331	△ 74	△ 2.17	3,272	△ 59	△ 1.77
南 越 前 町	12,711	△ 140	△ 1.09	12,274	△ 437	△ 3.44	12,123	△ 151	△ 1.23	11,909	△ 214	△ 1.77
越 前 町	24,404	△ 175	△ 0.71	23,995	△ 409	△ 1.68	23,735	△ 260	△ 1.08	23,484	△ 251	△ 1.06
美 浜 町	11,110	△ 171	△ 1.52	11,023	△ 87	△ 0.78	10,878	△ 145	△ 1.32	10,838	△ 40	△ 0.37
高 浜 町	11,766	△ 44	△ 0.37	11,630	△ 136	△ 1.16	11,534	△ 96	△ 0.83	11,358	△ 176	△ 1.53
お お い 町	9,690	△ 114	△ 1.16	9,217	△ 473	△ 4.88	9,108	△ 109	△ 1.18	9,067	△ 41	△ 0.45
若 狭 町	17,267	△ 18	△ 0.10	16,780	△ 487	△ 2.82	16,668	△ 112	△ 0.67	16,449	△ 219	△ 1.31

(単位：人、%)

市 町	平成20年			平成21年			平成22年			平成23年		
	人口	人口 増減数	人口 増減率	人口	人口 増減数	人口 増減率	人口	人口 増減数	人口 増減率	人口	人口 増減数	人口 増減率
県 計	812,479	△ 3,719	△ 0.46	808,589	△ 3,890	△ 0.48	806,314	△ 2,275	△ 0.28	803,216	△ 3,098	△ 0.38
福 井 市	268,173	△ 334	△ 0.12	267,398	△ 775	△ 0.29	266,796	△ 602	△ 0.23	266,540	△ 256	△ 0.10
敦 賀 市	68,051	△ 132	△ 0.19	67,977	△ 74	△ 0.11	67,760	△ 217	△ 0.32	67,997	237	0.35
小 浜 市	31,285	△ 217	△ 0.69	31,145	△ 140	△ 0.45	31,340	195	0.63	30,977	△ 363	△ 1.16
大 野 市	36,344	△ 546	△ 1.48	35,895	△ 449	△ 1.24	35,291	△ 604	△ 1.68	34,637	△ 654	△ 1.85
勝 山 市	26,011	△ 411	△ 1.56	25,720	△ 291	△ 1.12	25,466	△ 254	△ 0.99	25,166	△ 300	△ 1.18
鯖 江 市	67,494	122	0.18	67,512	18	0.03	67,450	△ 62	△ 0.09	67,596	146	0.22
あ わ ら 市	30,660	△ 121	△ 0.39	30,299	△ 361	△ 1.18	29,989	△ 310	△ 1.02	29,697	△ 292	△ 0.97
越 前 市	86,405	△ 758	△ 0.87	85,640	△ 765	△ 0.89	85,614	△ 26	△ 0.03	85,314	△ 300	△ 0.35
坂 井 市	92,300	△ 134	△ 0.14	92,110	△ 190	△ 0.21	91,900	△ 210	△ 0.23	91,700	△ 200	△ 0.22
永 平 寺 町	20,469	△ 98	△ 0.48	20,356	△ 113	△ 0.55	20,647	291	1.43	20,543	△ 104	△ 0.50
池 田 町	3,187	△ 85	△ 2.60	3,121	△ 66	△ 2.07	3,046	△ 75	△ 2.40	2,989	△ 57	△ 1.87
南 越 前 町	11,778	△ 131	△ 1.10	11,628	△ 150	△ 1.27	11,551	△ 77	△ 0.66	11,401	△ 150	△ 1.30
越 前 町	23,296	△ 188	△ 0.80	23,149	△ 147	△ 0.63	23,160	11	0.05	22,893	△ 267	△ 1.15
美 浜 町	10,607	△ 231	△ 2.13	10,553	△ 54	△ 0.51	10,563	10	0.09	10,390	△ 173	△ 1.64
高 浜 町	11,220	△ 138	△ 1.22	11,128	△ 92	△ 0.82	11,062	△ 66	△ 0.59	10,921	△ 141	△ 1.27
お お い 町	8,974	△ 93	△ 1.03	8,864	△ 110	△ 1.23	8,580	△ 284	△ 3.20	8,542	△ 38	△ 0.44
若 狭 町	16,225	△ 224	△ 1.36	16,094	△ 131	△ 0.81	16,099	5	0.03	15,913	△ 186	△ 1.16

(単位：人、%)

市 町	平成24年			平成25年			平成26年			平成27年		
	人口	人口 増減数	人口 増減率	人口	人口 増減数	人口 増減率	人口	人口 増減数	人口 増減率	人口	人口 増減数	人口 増減率
県 計	799,127	△ 4,089	△ 0.51	794,492	△ 4,635	△ 0.58	789,633	△ 4,859	△ 0.61	786,740	△ 2,893	△ 0.37
福 井 市	266,052	△ 488	△ 0.18	265,450	△ 602	△ 0.23	264,902	△ 548	△ 0.21	265,904	1,002	0.38
敦 賀 市	67,619	△ 378	△ 0.56	67,079	△ 540	△ 0.80	66,675	△ 404	△ 0.60	66,165	△ 510	△ 0.76
小 浜 市	30,728	△ 249	△ 0.80	30,405	△ 323	△ 1.05	29,953	△ 452	△ 1.49	29,670	△ 283	△ 0.94
大 野 市	34,219	△ 418	△ 1.21	33,797	△ 422	△ 1.23	33,335	△ 462	△ 1.37	33,109	△ 226	△ 0.68
勝 山 市	24,829	△ 337	△ 1.34	24,525	△ 304	△ 1.22	24,042	△ 483	△ 1.97	24,125	83	0.35
鯖 江 市	67,744	148	0.22	67,802	58	0.09	67,773	△ 29	△ 0.04	68,284	511	0.75
あ わ ら 市	29,444	△ 253	△ 0.85	29,071	△ 373	△ 1.27	28,753	△ 318	△ 1.09	28,729	△ 24	△ 0.08
越 前 市	84,649	△ 665	△ 0.78	84,024	△ 625	△ 0.74	83,591	△ 433	△ 0.52	81,524	△ 2,067	△ 2.47
坂 井 市	91,514	△ 186	△ 0.20	91,166	△ 348	△ 0.38	90,831	△ 335	△ 0.37	90,280	△ 551	△ 0.61
永 平 寺 町	20,395	△ 148	△ 0.72	20,219	△ 176	△ 0.86	20,080	△ 139	△ 0.69	19,883	△ 197	△ 0.98
池 田 町	2,901	△ 88	△ 2.94	2,807	△ 94	△ 3.24	2,700	△ 107	△ 3.81	2,638	△ 62	△ 2.30
南 越 前 町	11,228	△ 173	△ 1.52	11,024	△ 204	△ 1.82	10,842	△ 182	△ 1.65	10,799	△ 43	△ 0.40
越 前 町	22,584	△ 309	△ 1.35	22,293	△ 291	△ 1.29	21,880	△ 413	△ 1.85	21,538	△ 342	△ 1.56
美 浜 町	10,204	△ 186	△ 1.79	10,054	△ 150	△ 1.47	9,865	△ 189	△ 1.88	9,914	49	0.50
高 浜 町	10,726	△ 195	△ 1.79	10,706	△ 20	△ 0.19	10,583	△ 123	△ 1.15	10,596	13	0.12
お お い 町	8,502	△ 40	△ 0.47	8,439	△ 63	△ 0.74	8,333	△ 106	△ 1.26	8,325	△ 8	△ 0.10
若 狭 町	15,789	△ 124	△ 0.78	15,631	△ 158	△ 1.00	15,495	△ 136	△ 0.87	15,257	△ 238	△ 1.54

(単位：人、%)

市 町	平成28年			平成29年		
	人口	人口 増減数	人口 増減率	人口	人口 増減数	人口 増減率
県 計	782,232	△ 4,508	△ 0.57	778,329	△ 3,903	△ 0.50
福 井 市	265,246	△ 658	△ 0.25	264,520	△ 726	△ 0.27
敦 賀 市	65,776	△ 389	△ 0.59	65,422	△ 354	△ 0.54
小 浜 市	29,417	△ 253	△ 0.85	29,116	△ 301	△ 1.02
大 野 市	32,697	△ 412	△ 1.24	32,225	△ 472	△ 1.44
勝 山 市	23,745	△ 380	△ 1.58	23,370	△ 375	△ 1.58
鯖 江 市	68,434	150	0.22	68,494	60	0.09
あ わ ら 市	28,389	△ 340	△ 1.18	28,159	△ 230	△ 0.81
越 前 市	80,864	△ 660	△ 0.81	80,988	124	0.15
坂 井 市	89,985	△ 295	△ 0.33	89,755	△ 230	△ 0.26
永 平 寺 町	19,701	△ 182	△ 0.92	19,463	△ 238	△ 1.21
池 田 町	2,561	△ 77	△ 2.92	2,492	△ 69	△ 2.69
南 越 前 町	10,639	△ 160	△ 1.48	10,491	△ 148	△ 1.39
越 前 町	21,282	△ 256	△ 1.19	20,871	△ 411	△ 1.93
美 浜 町	9,759	△ 155	△ 1.56	9,610	△ 149	△ 1.53
高 浜 町	10,520	△ 76	△ 0.72	10,442	△ 78	△ 0.74
お お い 町	8,196	△ 129	△ 1.55	8,131	△ 65	△ 0.79
若 狭 町	15,021	△ 236	△ 1.55	14,780	△ 241	△ 1.60

表7 市町別出生数の年別推移

(単位：人)

市 町	昭和59年		昭和60年		昭和61年		昭和62年		昭和63年	
	出生数	前年 増減数	出生数	前年 増減数	出生数	前年 増減数	出生数	前年 増減数	出生数	前年 増減数
県 計	10,345	—	11,103	758	9,739	△ 1,364	9,753	14	9,215	△ 538
福 井 市	3,478	—	3,678	200	3,248	△ 430	3,208	△ 40	3,068	△ 140
敦 賀 市	900	—	1,002	102	839	△ 163	873	34	777	△ 96
小 浜 市	390	—	432	42	378	△ 54	376	△ 2	387	11
大 野 市	532	—	576	44	510	△ 66	504	△ 6	448	△ 56
勝 山 市	377	—	401	24	357	△ 44	333	△ 24	326	△ 7
鯖 江 市	780	—	818	38	706	△ 112	756	50	674	△ 82
あ わ ら 市	411	—	424	13	374	△ 50	332	△ 42	318	△ 14
越 前 市	1,048	—	1,117	69	1,010	△ 107	994	△ 16	981	△ 13
坂 井 市	1,031	—	1,128	97	1,022	△ 106	1,033	11	1,000	△ 33
永 平 寺 町	213	—	225	12	209	△ 16	181	△ 28	185	4
池 田 町	42	—	55	13	54	△ 1	44	△ 10	56	12
南 越 前 町	172	—	206	34	165	△ 41	154	△ 11	147	△ 7
越 前 町	340	—	341	1	286	△ 55	311	25	262	△ 49
美 浜 町	162	—	180	18	137	△ 43	176	39	136	△ 40
高 浜 町	174	—	174	0	132	△ 42	155	23	152	△ 3
お お い 町	122	—	142	20	129	△ 13	131	2	106	△ 25
若 狭 町	173	—	204	31	183	△ 21	192	9	192	0

(単位：人)

市 町	平成元年		平成2年		平成3年		平成4年		平成5年	
	出生数	前年 増減数	出生数	前年 増減数	出生数	前年 増減数	出生数	前年 増減数	出生数	前年 増減数
県 計	9,246	31	8,675	△ 571	8,644	△ 31	8,422	△ 222	8,305	△ 117
福 井 市	3,054	△ 14	2,847	△ 207	2,894	47	2,817	△ 77	2,736	△ 81
敦 賀 市	828	51	784	△ 44	772	△ 12	678	△ 94	683	5
小 浜 市	379	△ 8	344	△ 35	354	10	341	△ 13	336	△ 5
大 野 市	447	△ 1	406	△ 41	380	△ 26	389	9	385	△ 4
勝 山 市	314	△ 12	301	△ 13	302	1	245	△ 57	267	22
鯖 江 市	713	39	617	△ 96	623	6	682	59	627	△ 55
あ わ ら 市	354	36	286	△ 68	313	27	299	△ 14	299	0
越 前 市	905	△ 76	899	△ 6	946	47	858	△ 88	888	30
坂 井 市	974	△ 26	935	△ 39	887	△ 48	903	16	900	△ 3
永 平 寺 町	181	△ 4	201	20	157	△ 44	189	32	197	8
池 田 町	34	△ 22	49	15	45	△ 4	28	△ 17	32	4
南 越 前 町	130	△ 17	131	1	143	12	135	△ 8	134	△ 1
越 前 町	291	29	257	△ 34	224	△ 33	233	9	244	11
美 浜 町	139	3	146	7	145	△ 1	134	△ 11	116	△ 18
高 浜 町	173	21	176	3	177	1	169	△ 8	167	△ 2
お お い 町	131	25	114	△ 17	104	△ 10	121	17	112	△ 9
若 狭 町	199	7	182	△ 17	178	△ 4	201	23	182	△ 19

(単位：人)

市 町	平成6年		平成7年		平成8年		平成9年		平成10年	
	出生数	前年 増減数	出生数	前年 増減数	出生数	前年 増減数	出生数	前年 増減数	出生数	前年 増減数
県 計	8,639	334	8,441	△ 198	8,404	△ 37	8,347	△ 57	8,245	△ 102
福 井 市	2,854	118	2,816	△ 38	2,785	△ 31	2,747	△ 38	2,775	28
敦 賀 市	744	61	701	△ 43	687	△ 14	739	52	749	10
小 浜 市	369	33	370	1	333	△ 37	338	5	324	△ 14
大 野 市	372	△ 13	363	△ 9	350	△ 13	319	△ 31	339	20
勝 山 市	250	△ 17	263	13	235	△ 28	231	△ 4	229	△ 2
鯖 江 市	622	△ 5	632	10	658	26	657	△ 1	627	△ 30
あ わ ら 市	327	28	316	△ 11	309	△ 7	264	△ 45	282	18
越 前 市	963	75	904	△ 59	919	15	906	△ 13	878	△ 28
坂 井 市	948	48	926	△ 22	990	64	1,032	42	981	△ 51
永 平 寺 町	192	△ 5	199	7	179	△ 20	193	14	172	△ 21
池 田 町	29	△ 3	34	5	34	0	24	△ 10	27	3
南 越 前 町	129	△ 5	138	9	125	△ 13	125	0	134	9
越 前 町	236	△ 8	236	0	264	28	255	△ 9	236	△ 19
美 浜 町	119	3	113	△ 6	100	△ 13	91	△ 9	95	4
高 浜 町	176	9	144	△ 32	156	12	147	△ 9	138	△ 9
お お い 町	130	18	105	△ 25	119	14	112	△ 7	93	△ 19
若 狭 町	179	△ 3	181	2	161	△ 20	167	6	166	△ 1

(単位：人)

市 町	平成11年		平成12年		平成13年		平成14年		平成15年	
	出生数	前年 増減数	出生数	前年 増減数	出生数	前年 増減数	出生数	前年 増減数	出生数	前年 増減数
県 計	8,226	△ 19	8,203	△ 23	7,944	△ 259	7,922	△ 22	7,660	△ 262
福 井 市	2,779	4	2,739	△ 40	2,624	△ 115	2,748	124	2,528	△ 220
敦 賀 市	729	△ 20	698	△ 31	725	27	680	△ 45	682	2
小 浜 市	319	△ 5	286	△ 33	307	21	281	△ 26	321	40
大 野 市	337	△ 2	297	△ 40	310	13	303	△ 7	302	△ 1
勝 山 市	209	△ 20	210	1	184	△ 26	198	14	219	21
鯖 江 市	719	92	736	17	712	△ 24	747	35	686	△ 61
あ わ ら 市	268	△ 14	276	8	252	△ 24	222	△ 30	241	19
越 前 市	867	△ 11	896	29	848	△ 48	819	△ 29	843	24
坂 井 市	970	△ 11	968	△ 2	1,001	33	959	△ 42	875	△ 84
永 平 寺 町	201	29	193	△ 8	180	△ 13	204	24	170	△ 34
池 田 町	26	△ 1	24	△ 2	20	△ 4	18	△ 2	17	△ 1
南 越 前 町	108	△ 26	108	0	107	△ 1	101	△ 6	95	△ 6
越 前 町	222	△ 14	254	32	217	△ 37	196	△ 21	234	38
美 浜 町	73	△ 22	109	36	92	△ 17	81	△ 11	73	△ 8
高 浜 町	145	7	149	4	133	△ 16	139	6	134	△ 5
お お い 町	103	10	105	2	84	△ 21	85	1	81	△ 4
若 狭 町	151	△ 15	155	4	148	△ 7	141	△ 7	159	18

(単位：人)

市 町	平成16年		平成17年		平成18年		平成19年		平成20年	
	出生数	前年 増減数	出生数	前年 増減数	出生数	前年 増減数	出生数	前年 増減数	出生数	前年 増減数
県 計	7,372	△ 288	7,287	△ 85	7,266	△ 21	7,265	△ 1	7,316	51
福 井 市	2,531	3	2,590	59	2,487	△ 103	2,616	129	2,672	56
敦 賀 市	646	△ 36	605	△ 41	676	71	667	△ 9	664	△ 3
小 浜 市	277	△ 44	243	△ 34	271	28	246	△ 25	272	26
大 野 市	274	△ 28	251	△ 23	273	22	278	5	257	△ 21
勝 山 市	186	△ 33	193	7	203	10	177	△ 26	165	△ 12
鯖 江 市	683	△ 3	686	3	690	4	668	△ 22	680	12
あ わ ら 市	217	△ 24	233	16	214	△ 19	219	5	207	△ 12
越 前 市	797	△ 46	797	0	760	△ 37	750	△ 10	746	△ 4
坂 井 市	848	△ 27	827	△ 21	839	12	821	△ 18	829	8
永 平 寺 町	183	13	171	△ 12	169	△ 2	153	△ 16	160	7
池 田 町	12	△ 5	11	△ 1	18	7	16	△ 2	15	△ 1
南 越 前 町	112	17	79	△ 33	97	18	83	△ 14	86	3
越 前 町	196	△ 38	179	△ 17	189	10	190	1	180	△ 10
美 浜 町	82	9	76	△ 6	68	△ 8	81	13	74	△ 7
高 浜 町	107	△ 27	113	6	108	△ 5	94	△ 14	95	1
お お い 町	88	7	82	△ 6	84	2	78	△ 6	78	0
若 狭 町	133	△ 26	151	18	120	△ 31	128	8	136	8

(単位：人)

市 町	平成21年		平成22年		平成23年		平成24年		平成25年	
	出生数	前年 増減数	出生数	前年 増減数	出生数	前年 増減数	出生数	前年 増減数	出生数	前年 増減数
県 計	7,202	△ 114	6,938	△ 264	6,895	△ 43	6,657	△ 238	6,611	△ 46
福 井 市	2,553	△ 119	2,473	△ 80	2,440	△ 33	2,391	△ 49	2,340	△ 51
敦 賀 市	626	△ 38	644	18	656	12	583	△ 73	614	31
小 浜 市	268	△ 4	272	4	274	2	265	△ 9	248	△ 17
大 野 市	229	△ 28	218	△ 11	222	4	213	△ 9	245	32
勝 山 市	199	34	158	△ 41	163	5	171	8	149	△ 22
鯖 江 市	681	1	641	△ 40	693	52	658	△ 35	624	△ 34
あ わ ら 市	210	3	222	12	189	△ 33	198	9	207	9
越 前 市	721	△ 25	706	△ 15	694	△ 12	673	△ 21	647	△ 26
坂 井 市	869	40	763	△ 106	758	△ 5	741	△ 17	788	47
永 平 寺 町	151	△ 9	156	5	142	△ 14	139	△ 3	134	△ 5
池 田 町	26	11	13	△ 13	19	6	11	△ 8	8	△ 3
南 越 前 町	76	△ 10	79	3	100	21	73	△ 27	76	3
越 前 町	186	6	203	17	174	△ 29	159	△ 15	167	8
美 浜 町	80	6	68	△ 12	77	9	77	0	77	0
高 浜 町	108	13	98	△ 10	91	△ 7	83	△ 8	106	23
お お い 町	84	6	95	11	82	△ 13	99	17	76	△ 23
若 狭 町	135	△ 1	129	△ 6	121	△ 8	123	2	105	△ 18

(単位：人)

市 町	平成26年		平成27年		平成28年		平成29年	
	出生数	前年 増減数	出生数	前年 増減数	出生数	前年 増減数	出生数	前年 増減数
県 計	6,350	△ 261	6,415	65	6,125	△ 290	5,978	△ 147
福 井 市	2,274	△ 66	2,367	93	2,228	△ 139	2,233	5
敦 賀 市	600	△ 14	564	△ 36	548	△ 16	555	7
小 浜 市	208	△ 40	221	13	253	32	238	△ 15
大 野 市	220	△ 25	226	6	208	△ 18	185	△ 23
勝 山 市	164	15	143	△ 21	162	19	155	△ 7
鯖 江 市	575	△ 49	627	52	582	△ 45	534	△ 48
あ わ ら 市	166	△ 41	169	3	178	9	182	4
越 前 市	664	17	689	25	637	△ 52	624	△ 13
坂 井 市	776	△ 12	685	△ 91	701	16	646	△ 55
永 平 寺 町	128	△ 6	137	9	105	△ 32	108	3
池 田 町	14	6	16	2	11	△ 5	13	2
南 越 前 町	69	△ 7	78	9	75	△ 3	60	△ 15
越 前 町	143	△ 24	167	24	125	△ 42	115	△ 10
美 浜 町	82	5	66	△ 16	74	8	74	0
高 浜 町	85	△ 21	82	△ 3	80	△ 2	83	3
お お い 町	76	0	70	△ 6	70	0	71	1
若 狭 町	106	1	108	2	88	△ 20	102	14

表8 市町別死亡数の年別推移

(単位：人)

市 町	昭和59年		昭和60年		昭和61年		昭和62年		昭和63年	
	死亡数	前年 増減数	死亡数	前年 増減数	死亡数	前年 増減数	死亡数	前年 増減数	死亡数	前年 増減数
県 計	5,854	—	6,354	500	5,876	△ 478	5,687	△ 189	6,122	435
福 井 市	1,652	—	1,828	176	1,692	△ 136	1,656	△ 36	1,818	162
敦 賀 市	454	—	443	△ 11	403	△ 40	372	△ 31	402	30
小 浜 市	294	—	342	48	277	△ 65	290	13	306	16
大 野 市	371	—	441	70	416	△ 25	372	△ 44	375	3
勝 山 市	232	—	242	10	219	△ 23	234	15	255	21
鯖 江 市	386	—	422	36	400	△ 22	380	△ 20	418	38
あ わ ら 市	242	—	259	17	275	16	257	△ 18	244	△ 13
越 前 市	588	—	660	72	571	△ 89	576	5	573	△ 3
坂 井 市	571	—	604	33	596	△ 8	566	△ 30	627	61
永 平 寺 町	140	—	161	21	156	△ 5	145	△ 11	165	20
池 田 町	41	—	46	5	43	△ 3	36	△ 7	57	21
南 越 前 町	153	—	159	6	159	0	138	△ 21	139	1
越 前 町	230	—	271	41	237	△ 34	229	△ 8	257	28
美 浜 町	111	—	130	19	103	△ 27	121	18	125	4
高 浜 町	71	—	85	14	99	14	88	△ 11	86	△ 2
お お い 町	106	—	95	△ 11	79	△ 16	68	△ 11	94	26
若 狭 町	212	—	166	△ 46	151	△ 15	159	8	181	22

(単位：人)

市 町	平成元年		平成2年		平成3年		平成4年		平成5年	
	死亡数	前年 増減数	死亡数	前年 増減数	死亡数	前年 増減数	死亡数	前年 増減数	死亡数	前年 増減数
県 計	6,202	80	6,245	43	6,289	44	6,394	105	6,632	238
福 井 市	1,804	△ 14	1,876	72	1,881	5	1,898	17	1,953	55
敦 賀 市	460	58	451	△ 9	464	13	441	△ 23	511	70
小 浜 市	323	17	313	△ 10	309	△ 4	315	6	323	8
大 野 市	367	△ 8	354	△ 13	394	40	406	12	349	△ 57
勝 山 市	239	△ 16	269	30	247	△ 22	269	22	252	△ 17
鯖 江 市	391	△ 27	414	23	390	△ 24	430	40	441	11
あ わ ら 市	293	49	255	△ 38	268	13	260	△ 8	299	39
越 前 市	613	40	663	50	587	△ 76	631	44	687	56
坂 井 市	612	△ 15	575	△ 37	684	109	636	△ 48	697	61
永 平 寺 町	162	△ 3	135	△ 27	166	31	155	△ 11	188	33
池 田 町	41	△ 16	46	5	55	9	58	3	47	△ 11
南 越 前 町	178	39	138	△ 40	136	△ 2	145	9	157	12
越 前 町	254	△ 3	246	△ 8	260	14	262	2	257	△ 5
美 浜 町	111	△ 14	115	4	113	△ 2	103	△ 10	122	19
高 浜 町	108	22	93	△ 15	89	△ 4	120	31	107	△ 13
お お い 町	75	△ 19	91	16	78	△ 13	89	11	85	△ 4
若 狭 町	171	△ 10	211	40	168	△ 43	176	8	157	△ 19

(単位：人)

市 町	平成6年		平成7年		平成8年		平成9年		平成10年	
	死亡数	前年 増減数	死亡数	前年 増減数	死亡数	前年 増減数	死亡数	前年 増減数	死亡数	前年 増減数
県 計	6,553	△ 79	6,709	156	6,671	△ 38	7,001	330	6,826	△ 175
福 井 市	2,022	69	1,946	△ 76	1,968	22	2,146	178	2,102	△ 44
敦 賀 市	502	△ 9	453	△ 49	454	1	497	43	490	△ 7
小 浜 市	310	△ 13	368	58	332	△ 36	340	8	304	△ 36
大 野 市	359	10	406	47	403	△ 3	439	36	408	△ 31
勝 山 市	258	6	255	△ 3	263	8	252	△ 11	260	8
鯖 江 市	424	△ 17	437	13	465	28	465	0	450	△ 15
あ わ ら 市	279	△ 20	308	29	283	△ 25	291	8	309	18
越 前 市	627	△ 60	684	57	687	3	728	41	680	△ 48
坂 井 市	681	△ 16	740	59	677	△ 63	667	△ 10	713	46
永 平 寺 町	158	△ 30	164	6	150	△ 14	182	32	184	2
池 田 町	38	△ 9	42	4	46	4	43	△ 3	45	2
南 越 前 町	134	△ 23	142	8	144	2	152	8	128	△ 24
越 前 町	271	14	224	△ 47	270	46	284	14	236	△ 48
美 浜 町	123	1	123	0	127	4	126	△ 1	114	△ 12
高 浜 町	105	△ 2	112	7	113	1	115	2	133	18
お お い 町	82	△ 3	116	34	99	△ 17	99	0	91	△ 8
若 狭 町	180	23	189	9	190	1	175	△ 15	179	4

(単位：人)

市 町	平成11年		平成12年		平成13年		平成14年		平成15年	
	死亡数	前年 増減数	死亡数	前年 増減数	死亡数	前年 増減数	死亡数	前年 増減数	死亡数	前年 増減数
県 計	7,091	265	6,916	△ 175	6,874	△ 42	7,030	156	7,251	221
福 井 市	2,170	68	2,044	△ 126	2,048	4	2,128	80	2,168	40
敦 賀 市	550	60	501	△ 49	492	△ 9	519	27	507	△ 12
小 浜 市	349	45	333	△ 16	281	△ 52	325	44	350	25
大 野 市	339	△ 69	438	99	412	△ 26	402	△ 10	404	2
勝 山 市	277	17	283	6	278	△ 5	270	△ 8	290	20
鯖 江 市	506	56	494	△ 12	483	△ 11	524	41	470	△ 54
あ わ ら 市	305	△ 4	284	△ 21	306	22	328	22	348	20
越 前 市	678	△ 2	730	52	747	17	741	△ 6	759	18
坂 井 市	714	1	660	△ 54	695	35	709	14	772	63
永 平 寺 町	194	10	187	△ 7	205	18	188	△ 17	184	△ 4
池 田 町	54	9	50	△ 4	46	△ 4	46	0	38	△ 8
南 越 前 町	151	23	152	1	132	△ 20	123	△ 9	149	26
越 前 町	264	28	230	△ 34	245	15	216	△ 29	269	53
美 浜 町	137	23	128	△ 9	101	△ 27	119	18	133	14
高 浜 町	120	△ 13	118	△ 2	121	3	107	△ 14	142	35
お お い 町	105	14	100	△ 5	99	△ 1	100	1	97	△ 3
若 狭 町	178	△ 1	184	6	183	△ 1	185	2	171	△ 14

(単位：人)

市 町	平成16年		平成17年		平成18年		平成19年		平成20年	
	死亡数	前年 増減数	死亡数	前年 増減数	死亡数	前年 増減数	死亡数	前年 増減数	死亡数	前年 増減数
県 計	7,411	160	7,731	320	7,862	131	7,765	△ 97	8,210	445
福 井 市	2,302	134	2,360	58	2,321	△ 39	2,341	20	2,458	117
敦 賀 市	546	39	562	16	576	14	594	18	657	63
小 浜 市	371	21	356	△ 15	378	22	372	△ 6	410	38
大 野 市	430	26	451	21	483	32	426	△ 57	462	36
勝 山 市	267	△ 23	287	20	313	26	304	△ 9	337	33
鯖 江 市	543	73	561	18	596	35	558	△ 38	572	14
あ わ ら 市	343	△ 5	307	△ 36	340	33	296	△ 44	336	40
越 前 市	703	△ 56	779	76	815	36	787	△ 28	822	35
坂 井 市	790	18	837	47	777	△ 60	819	42	844	25
永 平 寺 町	183	△ 1	193	10	176	△ 17	196	20	213	17
池 田 町	53	15	57	4	61	4	41	△ 20	55	14
南 越 前 町	139	△ 10	150	11	156	6	175	19	162	△ 13
越 前 町	233	△ 36	282	49	333	51	272	△ 61	275	3
美 浜 町	138	5	133	△ 5	132	△ 1	136	4	130	△ 6
高 浜 町	113	△ 29	128	15	121	△ 7	127	6	139	12
お お い 町	108	11	101	△ 7	107	6	110	3	125	15
若 狭 町	149	△ 22	187	38	177	△ 10	211	34	213	2

(単位：人)

市 町	平成21年		平成22年		平成23年		平成24年		平成25年	
	死亡数	前年 増減数	死亡数	前年 増減数	死亡数	前年 増減数	死亡数	前年 増減数	死亡数	前年 増減数
県 計	8,172	△ 38	8,399	227	8,780	381	8,647	△ 133	8,943	296
福 井 市	2,549	91	2,508	△ 41	2,683	175	2,524	△ 159	2,809	285
敦 賀 市	609	△ 48	652	43	666	14	640	△ 26	728	88
小 浜 市	358	△ 52	419	61	431	12	393	△ 38	383	△ 10
大 野 市	457	△ 5	466	9	538	72	503	△ 35	501	△ 2
勝 山 市	355	18	316	△ 39	342	26	373	31	310	△ 63
鯖 江 市	561	△ 11	611	50	669	58	591	△ 78	647	56
あ わ ら 市	389	53	410	21	361	△ 49	348	△ 13	389	41
越 前 市	756	△ 66	844	88	833	△ 11	957	124	856	△ 101
坂 井 市	805	△ 39	878	73	923	45	928	5	933	5
永 平 寺 町	223	10	219	△ 4	223	4	241	18	224	△ 17
池 田 町	54	△ 1	57	3	53	△ 4	61	8	58	△ 3
南 越 前 町	170	8	154	△ 16	177	23	152	△ 25	180	28
越 前 町	250	△ 25	268	18	277	9	287	10	310	23
美 浜 町	156	26	143	△ 13	136	△ 7	167	31	151	△ 16
高 浜 町	156	17	134	△ 22	124	△ 10	143	19	142	△ 1
お お い 町	114	△ 11	103	△ 11	103	0	131	28	118	△ 13
若 狭 町	210	△ 3	217	7	241	24	208	△ 33	204	△ 4

(単位：人)

市 町	平成26年		平成27年		平成28年		平成29年	
	死亡数	前年 増減数	死亡数	前年 増減数	死亡数	前年 増減数	死亡数	前年 増減数
県 計	8,976	33	8,911	△ 65	9,038	127	9,446	408
福 井 市	2,749	△ 60	2,754	5	2,823	69	2,946	123
敦 賀 市	647	△ 81	686	39	772	86	748	△ 24
小 浜 市	436	53	428	△ 8	417	△ 11	406	△ 11
大 野 市	471	△ 30	483	12	501	18	518	17
勝 山 市	380	70	337	△ 43	369	32	376	7
鯖 江 市	659	12	642	△ 17	593	△ 49	681	88
あ わ ら 市	352	△ 37	380	28	366	△ 14	375	9
越 前 市	910	54	933	23	918	△ 15	954	36
坂 井 市	926	△ 7	936	10	952	16	973	21
永 平 寺 町	243	19	218	△ 25	218	0	241	23
池 田 町	45	△ 13	56	11	47	△ 9	69	22
南 越 前 町	174	△ 6	151	△ 23	144	△ 7	185	41
越 前 町	341	31	318	△ 23	296	△ 22	320	24
美 浜 町	157	6	134	△ 23	149	15	177	28
高 浜 町	157	15	126	△ 31	129	3	139	10
お お い 町	114	△ 4	128	14	97	△ 31	115	18
若 狭 町	215	11	201	△ 14	247	46	223	△ 24

表9 市町別県内転入者数の年別推移

(単位：人)

市 町	昭和59年		昭和60年		昭和61年		昭和62年		昭和63年	
	県内 転入者数	前年 増減数	県内 転入者数	前年 増減数	県内 転入者数	前年 増減数	県内 転入者数	前年 増減数	県内 転入者数	前年 増減数
県 計	11,205	—	12,062	857	10,730	△ 1,332	10,928	198	10,811	△ 117
福 井 市	3,655	—	3,963	308	3,358	△ 605	3,388	30	3,369	△ 19
敦 賀 市	666	—	713	47	744	31	739	△ 5	703	△ 36
小 浜 市	329	—	379	50	392	13	398	6	324	△ 74
大 野 市	434	—	477	43	403	△ 74	416	13	408	△ 8
勝 山 市	299	—	290	△ 9	282	△ 8	296	14	287	△ 9
鯖 江 市	947	—	953	6	903	△ 50	910	7	943	33
あ わ ら 市	486	—	560	74	406	△ 154	451	45	559	108
越 前 市	887	—	1,089	202	901	△ 188	960	59	1,001	41
坂 井 市	1,820	—	1,915	95	1,613	△ 302	1,645	32	1,670	25
永 平 寺 町	306	—	344	38	302	△ 42	302	0	213	△ 89
池 田 町	90	—	83	△ 7	71	△ 12	82	11	59	△ 23
南 越 前 町	226	—	214	△ 12	222	8	202	△ 20	213	11
越 前 町	402	—	380	△ 22	403	23	421	18	353	△ 68
美 浜 町	149	—	194	45	223	29	191	△ 32	157	△ 34
高 浜 町	150	—	101	△ 49	125	24	116	△ 9	130	14
お お い 町	111	—	144	33	164	20	140	△ 24	184	44
若 狭 町	248	—	263	15	218	△ 45	271	53	238	△ 33

(単位：人)

市 町	平成元年		平成2年		平成3年		平成4年		平成5年	
	県内 転入者数	前年 増減数	県内 転入者数	前年 増減数	県内 転入者数	前年 増減数	県内 転入者数	前年 増減数	県内 転入者数	前年 増減数
県 計	11,059	248	11,192	133	10,678	△ 514	10,782	104	11,535	753
福 井 市	3,331	△ 38	3,294	△ 37	3,133	△ 161	3,163	30	3,141	△ 22
敦 賀 市	725	22	703	△ 22	697	△ 6	647	△ 50	741	94
小 浜 市	443	119	401	△ 42	411	10	356	△ 55	441	85
大 野 市	374	△ 34	351	△ 23	374	23	352	△ 22	321	△ 31
勝 山 市	253	△ 34	229	△ 24	193	△ 36	219	26	265	46
鯖 江 市	862	△ 81	862	0	952	90	893	△ 59	918	25
あ わ ら 市	580	21	528	△ 52	572	44	521	△ 51	542	21
越 前 市	964	△ 37	1,030	66	1,010	△ 20	1,004	△ 6	1,133	129
坂 井 市	1,873	203	1,809	△ 64	1,696	△ 113	1,888	192	2,211	323
永 平 寺 町	355	142	417	62	328	△ 89	320	△ 8	397	77
池 田 町	73	14	66	△ 7	63	△ 3	79	16	51	△ 28
南 越 前 町	203	△ 10	219	16	188	△ 31	242	54	233	△ 9
越 前 町	373	20	396	23	412	16	365	△ 47	499	134
美 浜 町	175	18	153	△ 22	158	5	225	67	184	△ 41
高 浜 町	125	△ 5	180	55	134	△ 46	148	14	121	△ 27
お お い 町	110	△ 74	322	212	124	△ 198	118	△ 6	126	8
若 狭 町	240	2	232	△ 8	233	1	242	9	211	△ 31

(単位：人)

市 町	平成6年		平成7年		平成8年		平成9年		平成10年	
	県内 転入者数	前年 増減数	県内 転入者数	前年 増減数	県内 転入者数	前年 増減数	県内 転入者数	前年 増減数	県内 転入者数	前年 増減数
県 計	11,927	392	12,517	590	12,578	61	13,094	516	12,463	△ 631
福 井 市	3,070	△ 71	3,276	206	3,226	△ 50	3,503	277	3,314	△ 189
敦 賀 市	684	△ 57	695	11	756	61	802	46	782	△ 20
小 浜 市	412	△ 29	396	△ 16	400	4	419	19	422	3
大 野 市	341	20	374	33	324	△ 50	328	4	349	21
勝 山 市	247	△ 18	245	△ 2	230	△ 15	242	12	242	0
鯖 江 市	1,050	132	1,130	80	1,150	20	1,262	112	1,335	73
あ わ ら 市	604	62	613	9	672	59	594	△ 78	573	△ 21
越 前 市	1,198	65	1,187	△ 11	1,167	△ 20	1,240	73	1,247	7
坂 井 市	2,262	51	2,250	△ 12	2,462	212	2,345	△ 117	2,119	△ 226
永 平 寺 町	500	103	500	0	600	100	591	△ 9	556	△ 35
池 田 町	49	△ 2	64	15	47	△ 17	55	8	49	△ 6
南 越 前 町	228	△ 5	241	13	190	△ 51	238	48	169	△ 69
越 前 町	455	△ 44	768	313	588	△ 180	671	83	563	△ 108
美 浜 町	160	△ 24	191	31	185	△ 6	228	43	190	△ 38
高 浜 町	151	30	111	△ 40	113	2	128	15	128	0
お お い 町	232	106	181	△ 51	170	△ 11	165	△ 5	175	10
若 狭 町	284	73	295	11	298	3	283	△ 15	250	△ 33

(単位：人)

市 町	平成11年		平成12年		平成13年		平成14年		平成15年	
	県内 転入者数	前年 増減数	県内 転入者数	前年 増減数	県内 転入者数	前年 増減数	県内 転入者数	前年 増減数	県内 転入者数	前年 増減数
県 計	12,021	△ 442	12,531	510	12,173	△ 358	12,112	△ 61	11,843	△ 269
福 井 市	3,271	△ 43	3,396	125	3,517	121	3,545	28	3,421	△ 124
敦 賀 市	679	△ 103	776	97	705	△ 71	739	34	754	15
小 浜 市	384	△ 38	457	73	374	△ 83	426	52	355	△ 71
大 野 市	361	12	360	△ 1	395	35	333	△ 62	341	8
勝 山 市	240	△ 2	231	△ 9	273	42	261	△ 12	268	7
鯖 江 市	1,337	2	1,248	△ 89	1,269	21	1,311	42	1,289	△ 22
あ わ ら 市	478	△ 95	587	109	542	△ 45	537	△ 5	539	2
越 前 市	1,247	0	1,230	△ 17	1,248	18	1,265	17	1,161	△ 104
坂 井 市	2,100	△ 19	2,292	192	2,070	△ 222	1,903	△ 167	1,967	64
永 平 寺 町	539	△ 17	439	△ 100	465	26	492	27	381	△ 111
池 田 町	47	△ 2	42	△ 5	59	17	40	△ 19	49	9
南 越 前 町	190	21	170	△ 20	176	6	174	△ 2	174	0
越 前 町	431	△ 132	548	117	393	△ 155	413	20	388	△ 25
美 浜 町	177	△ 13	155	△ 22	157	2	150	△ 7	178	28
高 浜 町	143	15	127	△ 16	90	△ 37	98	8	110	12
お お い 町	132	△ 43	161	29	142	△ 19	112	△ 30	119	7
若 狭 町	265	15	312	47	298	△ 14	313	15	349	36

(単位：人)

市 町	平成16年		平成17年		平成18年		平成19年		平成20年	
	県内 転入者数	前年 増減数	県内 転入者数	前年 増減数	県内 転入者数	前年 増減数	県内 転入者数	前年 増減数	県内 転入者数	前年 増減数
県 計	11,423	△ 420	11,202	△ 221	10,383	△ 819	10,091	△ 292	10,080	△ 11
福 井 市	3,489	68	3,426	△ 63	3,097	△ 329	2,934	△ 163	3,076	142
敦 賀 市	666	△ 88	765	99	735	△ 30	721	△ 14	725	4
小 浜 市	377	22	335	△ 42	299	△ 36	392	93	350	△ 42
大 野 市	331	△ 10	351	20	302	△ 49	299	△ 3	300	1
勝 山 市	231	△ 37	247	16	271	24	223	△ 48	244	21
鯖 江 市	1,304	15	1,306	2	1,312	6	1,185	△ 127	1,182	△ 3
あ わ ら 市	437	△ 102	481	44	475	△ 6	429	△ 46	428	△ 1
越 前 市	1,156	△ 5	1,081	△ 75	1,021	△ 60	993	△ 28	920	△ 73
坂 井 市	1,874	△ 93	1,766	△ 108	1,423	△ 343	1,380	△ 43	1,467	87
永 平 寺 町	365	△ 16	391	26	334	△ 57	342	8	365	23
池 田 町	33	△ 16	28	△ 5	31	3	37	6	46	9
南 越 前 町	149	△ 25	154	5	143	△ 11	136	△ 7	142	6
越 前 町	349	△ 39	291	△ 58	337	46	298	△ 39	337	39
美 浜 町	139	△ 39	147	8	161	14	243	82	144	△ 99
高 浜 町	121	11	126	5	116	△ 10	108	△ 8	73	△ 35
お お い 町	141	22	113	△ 28	98	△ 15	167	69	123	△ 44
若 狭 町	261	△ 88	194	△ 67	228	34	204	△ 24	158	△ 46

(単位：人)

市 町	平成21年		平成22年		平成23年		平成24年		平成25年	
	県内 転入者数	前年 増減数	県内 転入者数	前年 増減数	県内 転入者数	前年 増減数	県内 転入者数	前年 増減数	県内 転入者数	前年 増減数
県 計	10,030	△ 50	9,177	△ 853	9,061	△ 116	8,953	△ 108	9,321	368
福 井 市	2,896	△ 180	2,769	△ 127	2,682	△ 87	2,686	4	2,912	226
敦 賀 市	668	△ 57	634	△ 34	680	46	624	△ 56	614	△ 10
小 浜 市	398	48	337	△ 61	298	△ 39	311	13	316	5
大 野 市	292	△ 8	299	7	231	△ 68	290	59	309	19
勝 山 市	222	△ 22	224	2	214	△ 10	237	23	232	△ 5
鯖 江 市	1,166	△ 16	1,075	△ 91	1,137	62	1,079	△ 58	1,162	83
あ わ ら 市	398	△ 30	396	△ 2	372	△ 24	359	△ 13	371	12
越 前 市	1,033	113	902	△ 131	861	△ 41	880	19	850	△ 30
坂 井 市	1,475	8	1,244	△ 231	1,368	124	1,214	△ 154	1,273	59
永 平 寺 町	351	△ 14	318	△ 33	304	△ 14	334	30	310	△ 24
池 田 町	40	△ 6	26	△ 14	27	1	34	7	32	△ 2
南 越 前 町	162	20	153	△ 9	134	△ 19	125	△ 9	98	△ 27
越 前 町	353	16	324	△ 29	263	△ 61	233	△ 30	251	18
美 浜 町	195	51	122	△ 73	149	27	154	5	140	△ 14
高 浜 町	109	36	78	△ 31	84	6	83	△ 1	129	46
お お い 町	88	△ 35	95	7	96	1	123	27	123	0
若 狭 町	184	26	181	△ 3	161	△ 20	187	26	199	12

(単位：人)

市 町	平成26年		平成27年		平成28年		平成29年	
	県内 転入者数	前年 増減数	県内 転入者数	前年 増減数	県内 転入者数	前年 増減数	県内 転入者数	前年 増減数
県 計	9,017	△ 304	9,076	59	8,767	△ 309	8,699	△ 68
福 井 市	2,844	△ 68	2,831	△ 13	2,596	△ 235	2,694	98
敦 賀 市	516	△ 98	575	59	573	△ 2	578	5
小 浜 市	321	5	348	27	341	△ 7	310	△ 31
大 野 市	275	△ 34	255	△ 20	261	6	259	△ 2
勝 山 市	187	△ 45	209	22	227	18	199	△ 28
鯖 江 市	1,149	△ 13	1,139	△ 10	1,130	△ 9	1,058	△ 72
あ わ ら 市	414	43	438	24	348	△ 90	353	5
越 前 市	919	69	928	9	922	△ 6	867	△ 55
坂 井 市	1,186	△ 87	1,145	△ 41	1,230	85	1,218	△ 12
永 平 寺 町	263	△ 47	272	9	317	45	285	△ 32
池 田 町	29	△ 3	39	10	25	△ 14	29	4
南 越 前 町	123	25	132	9	96	△ 36	132	36
越 前 町	250	△ 1	234	△ 16	221	△ 13	205	△ 16
美 浜 町	129	△ 11	172	43	141	△ 31	155	14
高 浜 町	108	△ 21	76	△ 32	91	15	96	5
お お い 町	98	△ 25	122	24	80	△ 42	97	17
若 狭 町	206	7	161	△ 45	168	7	164	△ 4

表 10 市町別県内転出者数の年別推移

(単位：人)

市 町	昭和59年		昭和60年		昭和61年		昭和62年		昭和63年	
	県内 転出者数	前年 増減数	県内 転出者数	前年 増減数	県内 転出者数	前年 増減数	県内 転出者数	前年 増減数	県内 転出者数	前年 増減数
県 計	11,205	—	12,062	857	10,730	△ 1,332	10,928	198	10,811	△ 117
福 井 市	3,359	—	3,522	163	3,158	△ 364	3,110	△ 48	3,223	113
敦 賀 市	574	—	770	196	667	△ 103	667	0	658	△ 9
小 浜 市	431	—	357	△ 74	379	22	403	24	338	△ 65
大 野 市	557	—	594	37	537	△ 57	599	62	554	△ 45
勝 山 市	393	—	469	76	351	△ 118	372	21	311	△ 61
鯖 江 市	825	—	906	81	774	△ 132	802	28	799	△ 3
あ わ ら 市	511	—	601	90	498	△ 103	535	37	500	△ 35
越 前 市	1,017	—	1,101	84	1,020	△ 81	1,059	39	1,035	△ 24
坂 井 市	1,464	—	1,560	96	1,363	△ 197	1,400	37	1,412	12
永 平 寺 町	464	—	453	△ 11	361	△ 92	361	0	334	△ 27
池 田 町	156	—	128	△ 28	121	△ 7	110	△ 11	109	△ 1
南 越 前 町	245	—	280	35	188	△ 92	236	48	257	21
越 前 町	504	—	510	6	467	△ 43	480	13	513	33
美 浜 町	190	—	265	75	248	△ 17	242	△ 6	226	△ 16
高 浜 町	103	—	130	27	160	30	132	△ 28	148	16
お お い 町	144	—	146	2	154	8	167	13	161	△ 6
若 狭 町	268	—	270	2	284	14	253	△ 31	233	△ 20

(単位：人)

市 町	平成元年		平成2年		平成3年		平成4年		平成5年	
	県内 転出者数	前年 増減数	県内 転出者数	前年 増減数	県内 転出者数	前年 増減数	県内 転出者数	前年 増減数	県内 転出者数	前年 増減数
県 計	11,059	248	11,192	133	10,678	△ 514	10,782	104	11,535	753
福 井 市	3,324	101	3,480	156	3,062	△ 418	3,335	273	3,580	245
敦 賀 市	637	△ 21	589	△ 48	665	76	617	△ 48	633	16
小 浜 市	353	15	378	25	381	3	414	33	348	△ 66
大 野 市	500	△ 54	473	△ 27	434	△ 39	464	30	435	△ 29
勝 山 市	367	56	320	△ 47	396	76	342	△ 54	354	12
鯖 江 市	916	117	833	△ 83	922	89	804	△ 118	916	112
あ わ ら 市	631	131	481	△ 150	445	△ 36	467	22	577	110
越 前 市	990	△ 45	964	△ 26	1,075	111	1,030	△ 45	1,098	68
坂 井 市	1,376	△ 36	1,472	96	1,464	△ 8	1,409	△ 55	1,459	50
永 平 寺 町	346	12	361	15	333	△ 28	371	38	363	△ 8
池 田 町	123	14	122	△ 1	82	△ 40	78	△ 4	93	15
南 越 前 町	229	△ 28	242	13	237	△ 5	236	△ 1	281	45
越 前 町	438	△ 75	470	32	411	△ 59	417	6	466	49
美 浜 町	238	12	265	27	225	△ 40	240	15	295	55
高 浜 町	179	31	260	81	138	△ 122	135	△ 3	191	56
お お い 町	131	△ 30	179	48	145	△ 34	172	27	198	26
若 狭 町	281	48	303	22	263	△ 40	251	△ 12	248	△ 3

(単位：人)

市 町	平成6年		平成7年		平成8年		平成9年		平成10年	
	県内 転出者数	前年 増減数	県内 転出者数	前年 増減数	県内 転出者数	前年 増減数	県内 転出者数	前年 増減数	県内 転出者数	前年 増減数
県 計	11,927	392	12,517	590	12,578	61	13,094	516	12,463	△ 631
福 井 市	3,778	198	4,079	301	4,117	38	4,190	73	3,847	△ 343
敦 賀 市	641	8	625	△ 16	641	16	714	73	675	△ 39
小 浜 市	413	65	428	15	445	17	362	△ 83	445	83
大 野 市	448	13	483	35	416	△ 67	434	18	454	20
勝 山 市	339	△ 15	363	24	329	△ 34	335	6	371	36
鯖 江 市	918	2	1,072	154	995	△ 77	1,244	249	1,016	△ 228
あ わ ら 市	537	△ 40	564	27	666	102	651	△ 15	569	△ 82
越 前 市	1,118	20	1,269	151	1,220	△ 49	1,271	51	1,267	△ 4
坂 井 市	1,540	81	1,564	24	1,674	110	1,689	15	1,591	△ 98
永 平 寺 町	380	17	360	△ 20	431	71	427	△ 4	433	6
池 田 町	98	5	81	△ 17	72	△ 9	77	5	89	12
南 越 前 町	292	11	256	△ 36	263	7	235	△ 28	235	0
越 前 町	507	41	510	3	420	△ 90	493	73	552	59
美 浜 町	251	△ 44	224	△ 27	261	37	293	32	265	△ 28
高 浜 町	206	15	218	12	178	△ 40	222	44	178	△ 44
お お い 町	192	△ 6	164	△ 28	174	10	187	13	208	21
若 狭 町	269	21	257	△ 12	276	19	270	△ 6	268	△ 2

(単位：人)

市 町	平成11年		平成12年		平成13年		平成14年		平成15年	
	県内 転出者数	前年 増減数	県内 転出者数	前年 増減数	県内 転出者数	前年 増減数	県内 転出者数	前年 増減数	県内 転出者数	前年 増減数
県 計	12,021	△ 442	12,531	510	12,173	△ 358	12,112	△ 61	11,843	△ 269
福 井 市	3,724	△ 123	3,846	122	3,708	△ 138	3,462	△ 246	3,474	12
敦 賀 市	581	△ 94	649	68	643	△ 6	614	△ 29	651	37
小 浜 市	427	△ 18	430	3	423	△ 7	420	△ 3	371	△ 49
大 野 市	496	42	473	△ 23	416	△ 57	432	16	486	54
勝 山 市	307	△ 64	363	56	329	△ 34	355	26	347	△ 8
鯖 江 市	1,026	10	1,015	△ 11	1,028	13	1,074	46	1,074	0
あ わ ら 市	578	9	621	43	588	△ 33	581	△ 7	536	△ 45
越 前 市	1,250	△ 17	1,286	36	1,261	△ 25	1,216	△ 45	1,218	2
坂 井 市	1,557	△ 34	1,680	123	1,771	91	1,737	△ 34	1,663	△ 74
永 平 寺 町	485	52	455	△ 30	436	△ 19	507	71	450	△ 57
池 田 町	91	2	67	△ 24	80	13	51	△ 29	64	13
南 越 前 町	212	△ 23	243	31	239	△ 4	259	20	216	△ 43
越 前 町	508	△ 44	518	10	454	△ 64	520	66	443	△ 77
美 浜 町	235	△ 30	239	4	217	△ 22	229	12	222	△ 7
高 浜 町	175	△ 3	164	△ 11	156	△ 8	216	60	157	△ 59
お お い 町	147	△ 61	197	50	152	△ 45	142	△ 10	175	33
若 狭 町	222	△ 46	285	63	272	△ 13	297	25	296	△ 1

(単位：人)

市 町	平成16年		平成17年		平成18年		平成19年		平成20年	
	県内 転出者数	前年 増減数	県内 転出者数	前年 増減数	県内 転出者数	前年 増減数	県内 転出者数	前年 増減数	県内 転出者数	前年 増減数
県 計	11,423	△ 420	11,202	△ 221	10,383	△ 819	10,091	△ 292	10,080	△ 11
福 井 市	3,428	△ 46	3,180	△ 248	2,672	△ 508	2,662	△ 10	2,747	85
敦 賀 市	657	6	570	△ 87	658	88	660	2	666	6
小 浜 市	383	12	364	△ 19	409	45	318	△ 91	311	△ 7
大 野 市	432	△ 54	398	△ 34	478	80	445	△ 33	464	19
勝 山 市	323	△ 24	335	12	336	1	356	20	375	19
鯖 江 市	1,004	△ 70	1,037	33	1,044	7	995	△ 49	999	4
あ わ ら 市	484	△ 52	517	33	492	△ 25	450	△ 42	444	△ 6
越 前 市	1,207	△ 11	1,230	23	1,186	△ 44	1,077	△ 109	1,046	△ 31
坂 井 市	1,643	△ 20	1,682	39	1,301	△ 381	1,285	△ 16	1,317	32
永 平 寺 町	399	△ 51	442	43	374	△ 68	329	△ 45	368	39
池 田 町	51	△ 13	70	19	52	△ 18	70	18	72	2
南 越 前 町	216	0	178	△ 38	188	10	210	22	204	△ 6
越 前 町	432	△ 11	414	△ 18	426	12	414	△ 12	375	△ 39
美 浜 町	199	△ 23	244	45	221	△ 23	224	3	231	7
高 浜 町	172	15	163	△ 9	138	△ 25	186	48	146	△ 40
お お い 町	161	△ 14	139	△ 22	180	41	149	△ 31	131	△ 18
若 狭 町	232	△ 64	239	7	228	△ 11	261	33	184	△ 77

(単位：人)

市 町	平成21年		平成22年		平成23年		平成24年		平成25年	
	県内 転出者数	前年 増減数	県内 転出者数	前年 増減数	県内 転出者数	前年 増減数	県内 転出者数	前年 増減数	県内 転出者数	前年 増減数
県 計	10,030	△ 50	9,177	△ 853	9,061	△ 116	8,953	△ 108	9,321	368
福 井 市	2,780	33	2,481	△ 299	2,427	△ 54	2,419	△ 8	2,444	25
敦 賀 市	596	△ 70	531	△ 65	519	△ 12	566	47	564	△ 2
小 浜 市	339	28	307	△ 32	299	△ 8	309	10	348	39
大 野 市	376	△ 88	427	51	412	△ 15	464	52	480	16
勝 山 市	297	△ 78	288	△ 9	263	△ 25	323	60	294	△ 29
鯖 江 市	1,030	31	950	△ 80	890	△ 60	899	9	852	△ 47
あ わ ら 市	505	61	451	△ 54	408	△ 43	434	26	509	75
越 前 市	1,165	119	944	△ 221	1,020	76	891	△ 129	968	77
坂 井 市	1,306	△ 11	1,206	△ 100	1,285	79	1,068	△ 217	1,296	228
永 平 寺 町	323	△ 45	313	△ 10	304	△ 9	338	34	327	△ 11
池 田 町	68	△ 4	66	△ 2	50	△ 16	66	16	69	3
南 越 前 町	190	△ 14	200	10	194	△ 6	206	12	188	△ 18
越 前 町	343	△ 32	391	48	349	△ 42	345	△ 4	374	29
美 浜 町	211	△ 20	196	△ 15	208	12	205	△ 3	198	△ 7
高 浜 町	116	△ 30	104	△ 12	120	16	124	4	96	△ 28
お お い 町	185	54	122	△ 63	106	△ 16	108	2	123	15
若 狭 町	200	16	200	0	207	7	188	△ 19	191	3

(単位：人)

市 町	平成26年		平成27年		平成28年		平成29年	
	県内 転出者数	前年 増減数	県内 転出者数	前年 増減数	県内 転出者数	前年 増減数	県内 転出者数	前年 増減数
県 計	9,017	△ 304	9,076	59	8,767	△ 309	8,699	△ 68
福 井 市	2,330	△ 114	2,324	△ 6	2,359	35	2,369	10
敦 賀 市	542	△ 22	590	48	542	△ 48	534	△ 8
小 浜 市	326	△ 22	262	△ 64	282	20	322	40
大 野 市	417	△ 63	471	54	408	△ 63	392	△ 16
勝 山 市	345	51	293	△ 52	258	△ 35	297	39
鯖 江 市	933	81	955	22	947	△ 8	909	△ 38
あ わ ら 市	460	△ 49	400	△ 60	417	17	378	△ 39
越 前 市	939	△ 29	994	55	1,086	92	971	△ 115
坂 井 市	1,148	△ 148	1,223	75	1,042	△ 181	1,029	△ 13
永 平 寺 町	270	△ 57	307	37	315	8	337	22
池 田 町	96	27	90	△ 6	66	△ 24	38	△ 28
南 越 前 町	204	16	187	△ 17	158	△ 29	144	△ 14
越 前 町	401	27	336	△ 65	256	△ 80	375	119
美 浜 町	167	△ 31	160	△ 7	168	8	164	△ 4
高 浜 町	116	20	134	18	114	△ 20	100	△ 14
お お い 町	124	1	140	16	138	△ 2	110	△ 28
若 狭 町	199	8	210	11	211	1	230	19

表 1 1 市町別県外転入者数の年別推移

(単位：人)

市 町	昭和59年		昭和60年		昭和61年		昭和62年		昭和63年	
	県外 転入者数	前年 増減数	県外 転入者数	前年 増減数	県外 転入者数	前年 増減数	県外 転入者数	前年 増減数	県外 転入者数	前年 増減数
県 計	15,088	—	16,058	970	14,350	△ 1,708	14,521	171	14,308	△ 213
福 井 市	6,258	—	6,494	236	5,958	△ 536	6,025	67	5,857	△ 168
敦 賀 市	1,948	—	2,063	115	1,940	△ 123	1,906	△ 34	1,882	△ 24
小 浜 市	734	—	750	16	675	△ 75	692	17	739	47
大 野 市	495	—	529	34	435	△ 94	474	39	475	1
勝 山 市	329	—	320	△ 9	296	△ 24	306	10	277	△ 29
鯖 江 市	771	—	821	50	799	△ 22	777	△ 22	698	△ 79
あ わ ら 市	587	—	602	15	533	△ 69	583	50	484	△ 99
越 前 市	1,001	—	1,184	183	1,023	△ 161	1,010	△ 13	1,010	0
坂 井 市	1,147	—	1,355	208	1,049	△ 306	954	△ 95	1,219	265
永 平 寺 町	232	—	248	16	178	△ 70	183	5	205	22
池 田 町	37	—	40	3	33	△ 7	27	△ 6	27	0
南 越 前 町	127	—	147	20	114	△ 33	114	0	129	15
越 前 町	234	—	260	26	228	△ 32	249	21	197	△ 52
美 浜 町	227	—	252	25	204	△ 48	211	7	198	△ 13
高 浜 町	445	—	450	5	396	△ 54	403	7	458	55
お お い 町	234	—	254	20	251	△ 3	337	86	238	△ 99
若 狭 町	282	—	289	7	238	△ 51	270	32	215	△ 55

(単位：人)

市 町	平成元年		平成2年		平成3年		平成4年		平成5年	
	県外 転入者数	前年 増減数	県外 転入者数	前年 増減数	県外 転入者数	前年 増減数	県外 転入者数	前年 増減数	県外 転入者数	前年 増減数
県 計	14,476	168	15,149	673	15,727	578	16,085	358	16,867	782
福 井 市	5,969	112	6,018	49	6,096	78	6,330	234	6,782	452
敦 賀 市	2,124	242	2,169	45	2,152	△ 17	1,965	△ 187	2,082	117
小 浜 市	719	△ 20	703	△ 16	733	30	833	100	775	△ 58
大 野 市	515	40	476	△ 39	456	△ 20	450	△ 6	534	84
勝 山 市	232	△ 45	304	72	295	△ 9	348	53	340	△ 8
鯖 江 市	728	30	723	△ 5	789	66	831	42	917	86
あ わ ら 市	522	38	515	△ 7	656	141	672	16	664	△ 8
越 前 市	979	△ 31	1,251	272	1,505	254	1,499	△ 6	1,538	39
坂 井 市	1,037	△ 182	1,095	58	1,172	77	1,193	21	1,271	78
永 平 寺 町	201	△ 4	255	54	224	△ 31	287	63	299	12
池 田 町	32	5	29	△ 3	31	2	50	19	49	△ 1
南 越 前 町	107	△ 22	162	55	109	△ 53	146	37	179	33
越 前 町	160	△ 37	249	89	221	△ 28	224	3	210	△ 14
美 浜 町	218	20	199	△ 19	236	37	235	△ 1	233	△ 2
高 浜 町	395	△ 63	458	63	483	25	518	35	507	△ 11
お お い 町	275	37	245	△ 30	257	12	247	△ 10	244	△ 3
若 狭 町	263	48	298	35	312	14	257	△ 55	243	△ 14

(単位：人)

市 町	平成6年		平成7年		平成8年		平成9年		平成10年	
	県外 転入者数	前年 増減数	県外 転入者数	前年 増減数	県外 転入者数	前年 増減数	県外 転入者数	前年 増減数	県外 転入者数	前年 増減数
県 計	16,644	△ 223	16,791	147	16,257	△ 534	16,528	271	16,289	△ 239
福 井 市	6,562	△ 220	6,516	△ 46	6,486	△ 30	6,593	107	6,313	△ 280
敦 賀 市	1,954	△ 128	1,979	25	1,922	△ 57	1,858	△ 64	1,958	100
小 浜 市	883	108	880	△ 3	704	△ 176	732	28	777	45
大 野 市	512	△ 22	539	27	417	△ 122	467	50	530	63
勝 山 市	320	△ 20	323	3	332	9	398	66	350	△ 48
鯖 江 市	869	△ 48	807	△ 62	872	65	920	48	939	19
あ わ ら 市	651	△ 13	678	27	651	△ 27	662	11	588	△ 74
越 前 市	1,631	93	1,771	140	1,766	△ 5	1,848	82	1,723	△ 125
坂 井 市	1,210	△ 61	1,267	57	1,218	△ 49	1,231	13	1,280	49
永 平 寺 町	316	17	355	39	333	△ 22	383	50	393	10
池 田 町	29	△ 20	35	6	22	△ 13	19	△ 3	26	7
南 越 前 町	166	△ 13	151	△ 15	145	△ 6	126	△ 19	115	△ 11
越 前 町	261	51	247	△ 14	259	12	251	△ 8	205	△ 46
美 浜 町	231	△ 2	230	△ 1	233	3	223	△ 10	199	△ 24
高 浜 町	522	15	501	△ 21	471	△ 30	406	△ 65	429	23
お お い 町	262	18	221	△ 41	187	△ 34	197	10	226	29
若 狭 町	265	22	291	26	239	△ 52	214	△ 25	238	24

(単位：人)

市 町	平成11年		平成12年		平成13年		平成14年		平成15年	
	県外 転入者数	前年 増減数	県外 転入者数	前年 増減数	県外 転入者数	前年 増減数	県外 転入者数	前年 増減数	県外 転入者数	前年 増減数
県 計	16,246	△ 43	16,837	591	16,209	△ 628	15,954	△ 255	16,034	80
福 井 市	6,224	△ 89	6,004	△ 220	6,149	145	6,220	71	6,194	△ 26
敦 賀 市	2,027	69	1,738	△ 289	1,839	101	1,677	△ 162	1,760	83
小 浜 市	910	133	998	88	947	△ 51	863	△ 84	915	52
大 野 市	489	△ 41	539	50	486	△ 53	493	7	549	56
勝 山 市	331	△ 19	324	△ 7	318	△ 6	331	13	328	△ 3
鯖 江 市	919	△ 20	974	55	959	△ 15	877	△ 82	885	8
あ わ ら 市	657	69	681	24	647	△ 34	672	25	595	△ 77
越 前 市	1,769	46	2,404	635	1,713	△ 691	1,825	112	1,745	△ 80
坂 井 市	1,152	△ 128	1,296	144	1,351	55	1,331	△ 20	1,268	△ 63
永 平 寺 町	330	△ 63	376	46	349	△ 27	296	△ 53	357	61
池 田 町	12	△ 14	25	13	34	9	21	△ 13	10	△ 11
南 越 前 町	114	△ 1	144	30	98	△ 46	121	23	113	△ 8
越 前 町	209	4	223	14	206	△ 17	213	7	188	△ 25
美 浜 町	206	7	190	△ 16	215	25	163	△ 52	174	11
高 浜 町	418	△ 11	473	55	483	10	398	△ 85	451	53
お お い 町	232	6	193	△ 39	171	△ 22	197	26	228	31
若 狭 町	247	9	255	8	244	△ 11	256	12	274	18

(単位：人)

市 町	平成16年		平成17年		平成18年		平成19年		平成20年	
	県外 転入者数	前年 増減数	県外 転入者数	前年 増減数	県外 転入者数	前年 増減数	県外 転入者数	前年 増減数	県外 転入者数	前年 増減数
県 計	16,380	346	16,060	△ 320	14,691	△ 1,369	13,938	△ 753	13,271	△ 667
福 井 市	6,246	52	5,892	△ 354	5,455	△ 437	5,174	△ 281	5,131	△ 43
敦 賀 市	1,803	43	1,847	44	1,531	△ 316	1,510	△ 21	1,428	△ 82
小 浜 市	1,062	147	855	△ 207	670	△ 185	581	△ 89	689	108
大 野 市	522	△ 27	544	22	646	102	454	△ 192	443	△ 11
勝 山 市	248	△ 80	303	55	301	△ 2	305	4	273	△ 32
鯖 江 市	900	15	926	26	872	△ 54	895	23	827	△ 68
あ わ ら 市	619	24	604	△ 15	453	△ 151	469	16	477	8
越 前 市	2,014	269	2,085	71	1,951	△ 134	1,808	△ 143	1,537	△ 271
坂 井 市	1,250	△ 18	1,330	80	1,332	2	1,376	44	1,219	△ 157
永 平 寺 町	299	△ 58	279	△ 20	291	12	251	△ 40	262	11
池 田 町	24	14	15	△ 9	16	1	22	6	16	△ 6
南 越 前 町	91	△ 22	102	11	68	△ 34	84	16	92	8
越 前 町	203	15	215	12	235	20	210	△ 25	207	△ 3
美 浜 町	182	8	212	30	193	△ 19	197	4	139	△ 58
高 浜 町	464	13	432	△ 32	297	△ 135	288	△ 9	245	△ 43
お お い 町	191	△ 37	192	1	190	△ 2	163	△ 27	122	△ 41
若 狭 町	262	△ 12	227	△ 35	190	△ 37	151	△ 39	164	13

(単位：人)

市 町	平成21年		平成22年		平成23年		平成24年		平成25年	
	県外 転入者数	前年 増減数	県外 転入者数	前年 増減数	県外 転入者数	前年 増減数	県外 転入者数	前年 増減数	県外 転入者数	前年 増減数
県 計	12,726	△ 545	12,403	△ 323	12,415	12	12,309	△ 106	11,691	△ 618
福 井 市	4,973	△ 158	4,618	△ 355	4,806	188	4,592	△ 214	4,570	△ 22
敦 賀 市	1,508	80	1,483	△ 25	1,456	△ 27	1,273	△ 183	1,173	△ 100
小 浜 市	561	△ 128	647	86	491	△ 156	562	71	503	△ 59
大 野 市	401	△ 42	353	△ 48	338	△ 15	464	126	429	△ 35
勝 山 市	262	△ 11	239	△ 23	232	△ 7	235	3	204	△ 31
鯖 江 市	761	△ 66	681	△ 80	755	74	740	△ 15	716	△ 24
あ わ ら 市	396	△ 81	368	△ 28	386	18	410	24	393	△ 17
越 前 市	1,407	△ 130	1,560	153	1,573	13	1,667	94	1,400	△ 267
坂 井 市	1,124	△ 95	1,116	△ 8	1,178	62	1,137	△ 41	1,116	△ 21
永 平 寺 町	249	△ 13	251	2	238	△ 13	240	2	186	△ 54
池 田 町	16	0	15	△ 1	19	4	20	1	11	△ 9
南 越 前 町	92	0	87	△ 5	124	37	147	23	125	△ 22
越 前 町	192	△ 15	202	10	157	△ 45	150	△ 7	188	38
美 浜 町	182	43	177	△ 5	123	△ 54	144	21	145	1
高 浜 町	240	△ 5	256	16	217	△ 39	202	△ 15	231	29
お お い 町	175	53	156	△ 19	142	△ 14	138	△ 4	122	△ 16
若 狭 町	187	23	194	7	180	△ 14	188	8	179	△ 9

(単位：人)

市 町	平成26年		平成27年		平成28年		平成29年	
	県外 転入者数	前年 増減数	県外 転入者数	前年 増減数	県外 転入者数	前年 増減数	県外 転入者数	前年 増減数
県 計	11,492	△ 199	12,110	618	12,298	188	13,192	894
福 井 市	4,451	△ 119	4,458	7	4,832	374	4,993	161
敦 賀 市	1,189	16	1,160	△ 29	1,191	31	1,187	△ 4
小 浜 市	414	△ 89	460	46	457	△ 3	448	△ 9
大 野 市	405	△ 24	439	34	500	61	483	△ 17
勝 山 市	192	△ 12	252	60	189	△ 63	205	16
鯖 江 市	731	15	814	83	873	59	920	47
あ わ ら 市	326	△ 67	408	82	332	△ 76	390	58
越 前 市	1,509	109	1,919	410	1,756	△ 163	2,216	460
坂 井 市	1,120	4	1,051	△ 69	1,057	6	1,207	150
永 平 寺 町	244	58	211	△ 33	223	12	221	△ 2
池 田 町	14	3	25	11	20	△ 5	18	△ 2
南 越 前 町	159	34	138	△ 21	69	△ 69	76	7
越 前 町	145	△ 43	160	15	185	25	165	△ 20
美 浜 町	102	△ 43	155	53	129	△ 26	147	18
高 浜 町	217	△ 14	200	△ 17	248	48	252	4
お お い 町	100	△ 22	106	6	91	△ 15	131	40
若 狭 町	174	△ 5	154	△ 20	146	△ 8	133	△ 13

表 1 2 市町別県外転出者数の年別推移

(単位：人)

市 町	昭和59年		昭和60年		昭和61年		昭和62年		昭和63年	
	県外 転出者数	前年 増減数	県外 転出者数	前年 増減数	県外 転出者数	前年 増減数	県外 転出者数	前年 増減数	県外 転出者数	前年 増減数
県 計	16,082	—	16,968	886	16,565	△ 403	16,347	△ 218	16,066	△ 281
福 井 市	6,547	—	7,042	495	6,786	△ 256	6,473	△ 313	6,946	473
敦 賀 市	1,938	—	2,114	176	2,116	2	2,250	134	1,862	△ 388
小 浜 市	838	—	773	△ 65	771	△ 2	748	△ 23	868	120
大 野 市	641	—	623	△ 18	706	83	631	△ 75	624	△ 7
勝 山 市	424	—	375	△ 49	457	82	379	△ 78	371	△ 8
鯖 江 市	813	—	952	139	927	△ 25	981	54	873	△ 108
あ わ ら 市	575	—	630	55	626	△ 4	649	23	498	△ 151
越 前 市	1,166	—	1,222	56	1,136	△ 86	1,146	10	1,098	△ 48
坂 井 市	1,170	—	1,285	115	1,199	△ 86	1,193	△ 6	1,172	△ 21
永 平 寺 町	241	—	236	△ 5	213	△ 23	202	△ 11	209	7
池 田 町	63	—	40	△ 23	37	△ 3	43	6	34	△ 9
南 越 前 町	153	—	132	△ 21	119	△ 13	158	39	134	△ 24
越 前 町	257	—	270	13	278	8	234	△ 44	233	△ 1
美 浜 町	183	—	279	96	275	△ 4	276	1	248	△ 28
高 浜 町	529	—	516	△ 13	388	△ 128	423	35	385	△ 38
お お い 町	244	—	185	△ 59	228	43	250	22	239	△ 11
若 狭 町	300	—	294	△ 6	303	9	311	8	272	△ 39

(単位：人)

市 町	平成元年		平成2年		平成3年		平成4年		平成5年	
	県外 転出者数	前年 増減数	県外 転出者数	前年 増減数	県外 転出者数	前年 増減数	県外 転出者数	前年 増減数	県外 転出者数	前年 増減数
県 計	16,433	367	16,602	169	17,086	484	17,179	93	16,495	△ 684
福 井 市	6,937	△ 9	6,567	△ 370	6,590	23	6,688	98	6,583	△ 105
敦 賀 市	2,033	171	2,199	166	2,565	366	2,274	△ 291	2,069	△ 205
小 浜 市	807	△ 61	883	76	913	30	972	59	840	△ 132
大 野 市	590	△ 34	547	△ 43	598	51	476	△ 122	507	31
勝 山 市	405	34	400	△ 5	394	△ 6	377	△ 17	356	△ 21
鯖 江 市	839	△ 34	933	94	887	△ 46	887	0	912	25
あ わ ら 市	530	32	538	8	559	21	585	26	636	51
越 前 市	1,167	69	1,221	54	1,350	129	1,610	260	1,385	△ 225
坂 井 市	1,171	△ 1	1,194	23	1,160	△ 34	1,239	79	1,304	65
永 平 寺 町	245	36	246	1	232	△ 14	212	△ 20	272	60
池 田 町	34	0	24	△ 10	39	15	34	△ 5	26	△ 8
南 越 前 町	131	△ 3	162	31	146	△ 16	144	△ 2	147	3
越 前 町	213	△ 20	294	81	221	△ 73	240	19	207	△ 33
美 浜 町	233	△ 15	260	27	229	△ 31	292	63	246	△ 46
高 浜 町	491	106	457	△ 34	524	67	549	25	495	△ 54
お お い 町	316	77	373	57	350	△ 23	282	△ 68	266	△ 16
若 狭 町	291	19	304	13	329	25	318	△ 11	244	△ 74

(単位：人)

市 町	平成6年		平成7年		平成8年		平成9年		平成10年	
	県外 転出者数	前年 増減数	県外 転出者数	前年 増減数	県外 転出者数	前年 増減数	県外 転出者数	前年 増減数	県外 転出者数	前年 増減数
県 計	15,973	△ 522	16,110	137	16,737	627	16,779	42	16,623	△ 156
福 井 市	6,346	△ 237	6,427	81	6,830	403	6,892	62	6,590	△ 302
敦 賀 市	2,002	△ 67	1,925	△ 77	1,988	63	1,847	△ 141	1,982	135
小 浜 市	718	△ 122	912	194	851	△ 61	772	△ 79	792	20
大 野 市	517	10	528	11	493	△ 35	487	△ 6	535	48
勝 山 市	335	△ 21	338	3	340	2	360	20	352	△ 8
鯖 江 市	908	△ 4	805	△ 103	853	48	997	144	906	△ 91
あ わ ら 市	581	△ 55	528	△ 53	588	60	633	45	657	24
越 前 市	1,545	160	1,559	14	1,675	116	1,655	△ 20	1,578	△ 77
坂 井 市	1,134	△ 170	1,186	52	1,193	7	1,212	19	1,302	90
永 平 寺 町	271	△ 1	282	11	334	52	338	4	327	△ 11
池 田 町	20	△ 6	38	18	29	△ 9	25	△ 4	30	5
南 越 前 町	132	△ 15	158	26	121	△ 37	120	△ 1	156	36
越 前 町	256	49	265	9	271	6	256	△ 15	269	13
美 浜 町	243	△ 3	260	17	234	△ 26	268	34	184	△ 84
高 浜 町	496	1	479	△ 17	467	△ 12	445	△ 22	467	22
お お い 町	210	△ 56	195	△ 15	213	18	214	1	220	6
若 狭 町	259	15	225	△ 34	257	32	258	1	276	18

(単位：人)

市 町	平成11年		平成12年		平成13年		平成14年		平成15年	
	県外 転出者数	前年 増減数	県外 転出者数	前年 増減数	県外 転出者数	前年 増減数	県外 転出者数	前年 増減数	県外 転出者数	前年 増減数
県 計	16,588	△ 35	16,561	△ 27	17,721	1,160	17,063	△ 658	17,618	555
福 井 市	6,588	△ 2	6,152	△ 436	6,572	420	6,480	△ 92	6,831	351
敦 賀 市	1,899	△ 83	2,052	153	2,043	△ 9	1,809	△ 234	2,008	199
小 浜 市	832	40	986	154	1,059	73	1,082	23	995	△ 87
大 野 市	499	△ 36	493	△ 6	498	5	632	134	708	76
勝 山 市	375	23	368	△ 7	333	△ 35	376	43	417	41
鯖 江 市	929	23	951	22	1,037	86	1,059	22	949	△ 110
あ わ ら 市	650	△ 7	675	25	663	△ 12	670	7	640	△ 30
越 前 市	1,713	135	1,754	41	2,419	665	1,723	△ 696	1,849	126
坂 井 市	1,231	△ 71	1,266	35	1,238	△ 28	1,354	116	1,294	△ 60
永 平 寺 町	352	25	361	9	317	△ 44	313	△ 4	323	10
池 田 町	28	△ 2	21	△ 7	22	1	25	3	18	△ 7
南 越 前 町	122	△ 34	127	5	132	5	138	6	141	3
越 前 町	244	△ 25	236	△ 8	288	52	222	△ 66	229	7
美 浜 町	237	53	209	△ 28	200	△ 9	196	△ 4	215	19
高 浜 町	376	△ 91	421	45	447	26	531	84	468	△ 63
お お い 町	233	13	203	△ 30	193	△ 10	201	8	239	38
若 狭 町	280	4	286	6	260	△ 26	252	△ 8	294	42

(単位：人)

市 町	平成16年		平成17年		平成18年		平成19年		平成20年	
	県外 転出者数	前年 増減数	県外 転出者数	前年 増減数	県外 転出者数	前年 増減数	県外 転出者数	前年 増減数	県外 転出者数	前年 増減数
県 計	17,571	△ 47	17,327	△ 244	16,712	△ 615	16,215	△ 497	16,096	△ 119
福 井 市	6,916	85	6,439	△ 477	6,235	△ 204	6,169	△ 66	6,008	△ 161
敦 賀 市	1,839	△ 169	1,993	154	1,852	△ 141	1,719	△ 133	1,626	△ 93
小 浜 市	1,053	58	1,047	△ 6	885	△ 162	777	△ 108	807	30
大 野 市	615	△ 93	623	8	688	65	685	△ 3	620	△ 65
勝 山 市	370	△ 47	367	△ 3	332	△ 35	378	46	381	3
鯖 江 市	909	△ 40	998	89	938	△ 60	950	12	996	46
あ わ ら 市	657	17	588	△ 69	594	6	387	△ 207	453	66
越 前 市	1,887	38	1,988	101	2,060	72	1,937	△ 123	2,093	156
坂 井 市	1,309	15	1,375	66	1,366	△ 9	1,507	141	1,488	△ 19
永 平 寺 町	344	21	343	△ 1	348	5	314	△ 34	304	△ 10
池 田 町	31	13	44	13	26	△ 18	23	△ 3	35	12
南 越 前 町	137	△ 4	134	△ 3	115	△ 19	132	17	85	△ 47
越 前 町	258	29	241	△ 17	262	21	263	1	262	△ 1
美 浜 町	237	22	170	△ 67	214	44	201	△ 13	227	26
高 浜 町	451	△ 17	475	24	358	△ 117	353	△ 5	266	△ 87
お お い 町	265	26	228	△ 37	194	△ 34	190	△ 4	160	△ 30
若 狭 町	293	△ 1	274	△ 19	245	△ 29	230	△ 15	285	55

(単位：人)

市 町	平成21年		平成22年		平成23年		平成24年		平成25年	
	県外 転出者数	前年 増減数	県外 転出者数	前年 増減数	県外 転出者数	前年 増減数	県外 転出者数	前年 増減数	県外 転出者数	前年 増減数
県 計	15,646	△ 450	14,313	△ 1,333	13,628	△ 685	14,408	780	13,994	△ 414
福 井 市	5,868	△ 140	5,526	△ 342	5,074	△ 452	5,214	140	5,171	△ 43
敦 賀 市	1,671	45	1,513	△ 158	1,370	△ 143	1,652	282	1,649	△ 3
小 浜 市	670	△ 137	672	2	696	24	685	△ 11	659	△ 26
大 野 市	538	△ 82	518	△ 20	495	△ 23	418	△ 77	424	6
勝 山 市	322	△ 59	333	11	304	△ 29	284	△ 20	285	1
鯖 江 市	999	3	901	△ 98	880	△ 21	839	△ 41	945	106
あ わ ら 市	471	18	494	23	470	△ 24	438	△ 32	446	8
越 前 市	2,005	△ 88	1,562	△ 443	1,575	13	2,037	462	1,698	△ 339
坂 井 市	1,547	59	1,337	△ 210	1,296	△ 41	1,282	△ 14	1,296	14
永 平 寺 町	318	14	282	△ 36	261	△ 21	282	21	255	△ 27
池 田 町	26	△ 9	27	1	19	△ 8	26	7	18	△ 8
南 越 前 町	120	35	93	△ 27	137	44	160	23	135	△ 25
越 前 町	285	23	188	△ 97	235	47	219	△ 16	213	△ 6
美 浜 町	144	△ 83	165	21	178	13	189	11	163	△ 26
高 浜 町	277	11	313	36	289	△ 24	296	7	248	△ 48
お お い 町	158	△ 2	180	22	149	△ 31	161	12	143	△ 18
若 狭 町	227	△ 58	209	△ 18	200	△ 9	226	26	246	20

(単位：人)

市 町	平成26年		平成27年		平成28年		平成29年	
	県外 転出者数	前年 増減数	県外 転出者数	前年 増減数	県外 転出者数	前年 増減数	県外 転出者数	前年 増減数
県 計	13,725	△ 269	13,883	158	13,893	10	13,627	△ 266
福 井 市	5,038	△ 133	5,255	217	5,132	△ 123	5,331	199
敦 賀 市	1,520	△ 129	1,555	35	1,387	△ 168	1,392	5
小 浜 市	633	△ 26	568	△ 65	605	37	569	△ 36
大 野 市	474	50	473	△ 1	472	△ 1	489	17
勝 山 市	301	16	289	△ 12	331	42	261	△ 70
鯖 江 市	892	△ 53	879	△ 13	895	16	862	△ 33
あ わ ら 市	412	△ 34	471	59	415	△ 56	402	△ 13
越 前 市	1,676	△ 22	1,620	△ 56	1,971	351	1,658	△ 313
坂 井 市	1,343	47	1,328	△ 15	1,289	△ 39	1,299	10
永 平 寺 町	261	6	270	9	294	24	274	△ 20
池 田 町	23	5	33	10	20	△ 13	22	2
南 越 前 町	155	20	115	△ 40	98	△ 17	87	△ 11
越 前 町	209	△ 4	237	28	235	△ 2	201	△ 34
美 浜 町	178	15	158	△ 20	182	24	184	2
高 浜 町	260	12	269	9	252	△ 17	270	18
お お い 町	142	△ 1	155	13	135	△ 20	139	4
若 狭 町	208	△ 38	208	0	180	△ 28	187	7

表 1 3 市町別世帯数の年別推移

(単位：世帯、%)

市 町	昭和59年			昭和60年			昭和61年			昭和62年		
	世帯数	前年 増減数	世帯 増減率	世帯数	前年 増減数	世帯 増減率	世帯数	前年 増減数	世帯 増減率	世帯数	前年 増減数	世帯 増減率
県 計	221,146	—	—	224,295	3,149	1.42	226,695	2,400	1.07	229,037	2,342	1.03
福 井 市	77,128	—	—	77,605	477	0.62	78,252	647	0.83	79,258	1,006	1.29
敦 賀 市	19,697	—	—	21,194	1,497	7.60	21,490	296	1.40	21,667	177	0.82
小 浜 市	9,666	—	—	9,584	△ 82	△ 0.85	9,678	94	0.98	9,793	115	1.19
大 野 市	10,971	—	—	10,925	△ 46	△ 0.42	10,919	△ 6	△ 0.05	11,531	612	5.60
勝 山 市	7,766	—	—	7,718	△ 48	△ 0.62	7,695	△ 23	△ 0.30	7,702	7	0.09
鯖 江 市	15,304	—	—	15,362	58	0.38	16,272	910	5.92	16,401	129	0.79
あ わ ら 市	8,430	—	—	8,588	158	1.87	8,585	△ 3	△ 0.03	8,608	23	0.27
越 前 市	21,479	—	—	21,726	247	1.15	21,888	162	0.75	22,039	151	0.69
坂 井 市	20,520	—	—	20,745	225	1.10	20,966	221	1.07	21,054	88	0.42
永 平 寺 町	4,795	—	—	5,033	238	4.96	5,047	14	0.28	5,042	△ 5	△ 0.10
池 田 町	1,167	—	—	1,166	△ 1	△ 0.09	1,161	△ 5	△ 0.43	1,151	△ 10	△ 0.86
南 越 前 町	3,419	—	—	3,450	31	0.91	3,460	10	0.29	3,446	△ 14	△ 0.40
越 前 町	6,285	—	—	6,188	△ 97	△ 1.54	6,213	25	0.40	6,222	9	0.14
美 浜 町	3,612	—	—	3,878	266	7.36	3,860	△ 18	△ 0.46	3,841	△ 19	△ 0.49
高 浜 町	3,830	—	—	3,668	△ 162	△ 4.23	3,672	4	0.11	3,672	0	0.00
お お い 町	2,596	—	—	3,023	427	16.45	3,072	49	1.62	3,161	89	2.90
若 狭 町	4,481	—	—	4,442	△ 39	△ 0.87	4,465	23	0.52	4,449	△ 16	△ 0.36

(単位：世帯、%)

市 町	昭和63年			平成元年			平成2年			平成3年		
	世帯数	前年 増減数	世帯 増減率	世帯数	前年 増減数	世帯 増減率	世帯数	前年 増減数	世帯 増減率	世帯数	前年 増減数	世帯 増減率
県 計	230,665	1,628	0.71	232,532	1,867	0.81	234,192	1,660	0.71	236,662	2,470	1.05
福 井 市	79,937	679	0.86	80,677	740	0.93	81,287	610	0.76	82,246	959	1.18
敦 賀 市	21,917	250	1.15	22,225	308	1.41	22,995	770	3.46	23,248	253	1.10
小 浜 市	9,829	36	0.37	9,941	112	1.14	9,920	△ 21	△ 0.21	9,988	68	0.69
大 野 市	11,517	△ 14	△ 0.12	11,516	△ 1	△ 0.01	10,758	△ 758	△ 6.58	10,743	△ 15	△ 0.14
勝 山 市	7,687	△ 15	△ 0.19	7,688	1	0.01	7,701	13	0.17	7,689	△ 12	△ 0.16
鯖 江 市	16,565	164	1.00	16,683	118	0.71	16,053	△ 630	△ 3.78	16,197	144	0.90
あ わ ら 市	8,648	40	0.46	8,690	42	0.49	8,708	18	0.21	8,881	173	1.99
越 前 市	22,228	189	0.86	22,419	191	0.86	22,678	259	1.16	23,139	461	2.03
坂 井 市	21,349	295	1.40	21,658	309	1.45	21,981	323	1.49	22,335	354	1.61
永 平 寺 町	5,043	1	0.02	5,073	30	0.59	5,159	86	1.70	5,203	44	0.85
池 田 町	1,148	△ 3	△ 0.26	1,140	△ 8	△ 0.70	1,130	△ 10	△ 0.88	1,119	△ 11	△ 0.97
南 越 前 町	3,443	△ 3	△ 0.09	3,438	△ 5	△ 0.15	3,484	46	1.34	3,477	△ 7	△ 0.20
越 前 町	6,201	△ 21	△ 0.34	6,198	△ 3	△ 0.05	6,223	25	0.40	6,257	34	0.55
美 浜 町	3,812	△ 29	△ 0.76	3,814	2	0.05	4,019	205	5.37	4,035	16	0.40
高 浜 町	3,709	37	1.01	3,707	△ 2	△ 0.05	3,822	115	3.10	3,855	33	0.86
お お い 町	3,191	30	0.95	3,204	13	0.41	3,775	571	17.82	3,736	△ 39	△ 1.03
若 狭 町	4,441	△ 8	△ 0.18	4,461	20	0.45	4,499	38	0.85	4,514	15	0.33

(単位：世帯、%)

市 町	平成4年			平成5年			平成6年			平成7年		
	世帯数	前年 増減数	世帯 増減率	世帯数	前年 増減数	世帯 増減率	世帯数	前年 増減数	世帯 増減率	世帯数	前年 増減数	世帯 増減率
県 計	238,960	2,298	0.97	241,865	2,905	1.22	244,821	2,956	1.22	246,911	2,090	0.85
福 井 市	83,029	783	0.95	84,049	1,020	1.23	84,957	908	1.08	87,719	2,762	3.25
敦 賀 市	23,574	326	1.40	23,903	329	1.40	24,185	282	1.18	23,115	△ 1,070	△ 4.42
小 浜 市	10,064	76	0.76	10,145	81	0.80	10,321	176	1.73	10,383	62	0.60
大 野 市	10,735	△ 8	△ 0.07	10,786	51	0.48	10,807	21	0.19	10,862	55	0.51
勝 山 市	7,740	51	0.66	7,747	7	0.09	7,776	29	0.37	7,733	△ 43	△ 0.55
鯖 江 市	16,364	167	1.03	16,542	178	1.09	16,793	251	1.52	16,919	126	0.75
あ わ ら 市	9,036	155	1.75	9,142	106	1.17	9,276	134	1.47	9,327	51	0.55
越 前 市	23,345	206	0.89	23,798	453	1.94	24,123	325	1.37	24,233	110	0.46
坂 井 市	22,626	291	1.30	23,083	457	2.02	23,529	446	1.93	23,882	353	1.50
永 平 寺 町	5,335	132	2.54	5,408	73	1.37	5,577	169	3.13	6,049	472	8.46
池 田 町	1,145	26	2.32	1,152	7	0.61	1,155	3	0.26	1,115	△ 40	△ 3.46
南 越 前 町	3,519	42	1.21	3,546	27	0.77	3,567	21	0.59	3,634	67	1.88
越 前 町	6,308	51	0.82	6,368	60	0.95	6,394	26	0.41	6,379	△ 15	△ 0.23
美 浜 町	4,029	△ 6	△ 0.15	4,028	△ 1	△ 0.02	4,026	△ 2	△ 0.05	3,687	△ 339	△ 8.42
高 浜 町	3,905	50	1.30	3,974	69	1.77	4,045	71	1.79	3,816	△ 229	△ 5.66
お お い 町	3,713	△ 23	△ 0.62	3,688	△ 25	△ 0.67	3,753	65	1.76	3,469	△ 284	△ 7.57
若 狭 町	4,493	△ 21	△ 0.47	4,506	13	0.29	4,537	31	0.69	4,589	52	1.15

(単位：世帯、%)

市 町	平成8年			平成9年			平成10年			平成11年		
	世帯数	前年 増減数	世帯 増減率	世帯数	前年 増減数	世帯 増減率	世帯数	前年 増減数	世帯 増減率	世帯数	前年 増減数	世帯 増減率
県 計	249,750	2,839	1.15	252,714	2,964	1.19	255,684	2,970	1.18	259,040	3,356	1.31
福 井 市	88,410	691	0.79	89,144	734	0.83	89,971	827	0.93	90,743	772	0.86
敦 賀 市	23,582	467	2.02	24,002	420	1.78	24,391	389	1.62	24,911	520	2.13
小 浜 市	10,407	24	0.23	10,526	119	1.14	10,657	131	1.24	10,872	215	2.02
大 野 市	10,899	37	0.34	10,953	54	0.50	11,043	90	0.82	11,120	77	0.70
勝 山 市	7,791	58	0.75	7,854	63	0.81	7,896	42	0.53	7,949	53	0.67
鯖 江 市	17,225	306	1.81	17,341	116	0.67	17,725	384	2.21	18,142	417	2.35
あ わ ら 市	9,496	169	1.81	9,587	91	0.96	9,656	69	0.72	9,745	89	0.92
越 前 市	24,595	362	1.49	25,067	472	1.92	25,464	397	1.58	25,970	506	1.99
坂 井 市	24,327	445	1.86	24,847	520	2.14	25,270	423	1.70	25,709	439	1.74
永 平 寺 町	6,164	115	1.90	6,294	130	2.11	6,391	97	1.54	6,453	62	0.97
池 田 町	1,111	△ 4	△ 0.36	1,110	△ 1	△ 0.09	1,108	△ 2	△ 0.18	1,101	△ 7	△ 0.63
南 越 前 町	3,625	△ 9	△ 0.25	3,661	36	0.99	3,648	△ 13	△ 0.36	3,646	△ 2	△ 0.05
越 前 町	6,499	120	1.88	6,680	181	2.79	6,721	41	0.61	6,772	51	0.76
美 浜 町	3,705	18	0.49	3,719	14	0.38	3,744	25	0.67	3,766	22	0.59
高 浜 町	3,827	11	0.29	3,832	5	0.13	3,860	28	0.73	3,906	46	1.19
お お い 町	3,468	△ 1	△ 0.03	3,467	△ 1	△ 0.03	3,502	35	1.01	3,538	36	1.03
若 狭 町	4,619	30	0.65	4,630	11	0.24	4,637	7	0.15	4,697	60	1.29

(単位：世帯、%)

市 町	平成12年			平成13年			平成14年			平成15年		
	世帯数	前年 増減数	世帯 増減率	世帯数	前年 増減数	世帯 増減率	世帯数	前年 増減数	世帯 増減率	世帯数	前年 増減数	世帯 増減率
県 計	259,612	572	0.22	261,845	2,233	0.86	264,393	2,548	0.97	266,603	2,210	0.84
福 井 市	89,946	△ 797	△ 0.88	90,690	744	0.83	91,633	943	1.04	92,280	647	0.71
敦 賀 市	24,539	△ 372	△ 1.49	24,810	271	1.10	25,123	313	1.26	25,441	318	1.27
小 浜 市	10,962	90	0.83	11,060	98	0.89	11,136	76	0.69	11,185	49	0.44
大 野 市	11,151	31	0.28	11,245	94	0.84	11,235	△ 10	△ 0.09	11,274	39	0.35
勝 山 市	7,942	△ 7	△ 0.09	8,034	92	1.16	8,045	11	0.14	8,023	△ 22	△ 0.27
鯖 江 市	18,598	456	2.51	19,001	403	2.17	19,257	256	1.35	19,546	289	1.50
あ わ ら 市	9,562	△ 183	△ 1.88	9,574	12	0.13	9,638	64	0.67	9,649	11	0.11
越 前 市	26,461	491	1.89	26,302	△ 159	△ 0.60	26,820	518	1.97	27,104	284	1.06
坂 井 市	26,278	569	2.21	26,693	415	1.58	27,047	354	1.33	27,511	464	1.72
永 平 寺 町	6,781	328	5.08	6,830	49	0.72	6,853	23	0.34	6,893	40	0.58
池 田 町	1,095	△ 6	△ 0.54	1,115	20	1.83	1,102	△ 13	△ 1.17	1,106	4	0.36
南 越 前 町	3,744	98	2.69	3,754	10	0.27	3,746	△ 8	△ 0.21	3,745	△ 1	△ 0.03
越 前 町	6,619	△ 153	△ 2.26	6,657	38	0.57	6,678	21	0.32	6,692	14	0.21
美 浜 町	3,713	△ 53	△ 1.41	3,775	62	1.67	3,766	△ 9	△ 0.24	3,761	△ 5	△ 0.13
高 浜 町	4,015	109	2.79	4,051	36	0.90	3,989	△ 62	△ 1.53	4,024	35	0.88
お お い 町	3,490	△ 48	△ 1.36	3,498	8	0.23	3,530	32	0.91	3,535	5	0.14
若 狭 町	4,716	19	0.40	4,756	40	0.85	4,795	39	0.82	4,834	39	0.81

(単位：世帯、%)

市 町	平成16年			平成17年			平成18年			平成19年		
	世帯数	前年 増減数	世帯 増減率	世帯数	前年 増減数	世帯 増減率	世帯数	前年 増減数	世帯 増減率	世帯数	前年 増減数	世帯 増減率
県 計	268,671	2,068	0.78	269,577	906	0.34	271,810	2,233	0.83	273,552	1,742	0.64
福 井 市	92,695	415	0.45	93,694	999	1.08	94,629	935	1.00	95,269	640	0.68
敦 賀 市	25,712	271	1.07	25,742	30	0.12	25,968	226	0.88	26,138	170	0.65
小 浜 市	11,324	139	1.24	11,136	△ 188	△ 1.66	11,102	△ 34	△ 0.31	11,251	149	1.34
大 野 市	11,294	20	0.18	11,230	△ 64	△ 0.57	11,256	26	0.23	11,227	△ 29	△ 0.26
勝 山 市	8,017	△ 6	△ 0.07	7,990	△ 27	△ 0.34	7,987	△ 3	△ 0.04	7,967	△ 20	△ 0.25
鯖 江 市	19,856	310	1.59	20,177	321	1.62	20,588	411	2.04	20,890	302	1.47
あ わ ら 市	9,666	17	0.18	9,658	△ 8	△ 0.08	9,678	20	0.21	9,834	156	1.61
越 前 市	27,642	538	1.98	27,916	274	0.99	28,151	235	0.84	28,314	163	0.58
坂 井 市	27,883	372	1.35	28,035	152	0.55	28,422	387	1.38	28,638	216	0.76
永 平 寺 町	6,865	△ 28	△ 0.41	6,868	3	0.04	6,896	28	0.41	6,880	△ 16	△ 0.23
池 田 町	1,100	△ 6	△ 0.54	1,060	△ 40	△ 3.64	1,049	△ 11	△ 1.04	1,048	△ 1	△ 0.10
南 越 前 町	3,743	△ 2	△ 0.05	3,542	△ 201	△ 5.37	3,515	△ 27	△ 0.76	3,499	△ 16	△ 0.46
越 前 町	6,689	△ 3	△ 0.04	6,670	△ 19	△ 0.28	6,697	27	0.40	6,700	3	0.04
美 浜 町	3,734	△ 27	△ 0.72	3,760	26	0.70	3,748	△ 12	△ 0.32	3,780	32	0.85
高 浜 町	4,077	53	1.32	4,014	△ 63	△ 1.55	4,005	△ 9	△ 0.22	3,992	△ 13	△ 0.32
お お い 町	3,528	△ 7	△ 0.20	3,258	△ 270	△ 7.65	3,270	12	0.37	3,304	34	1.04
若 狭 町	4,846	12	0.25	4,827	△ 19	△ 0.39	4,849	22	0.46	4,821	△ 28	△ 0.58

(単位：世帯、%)

市 町	平成20年			平成21年			平成22年			平成23年		
	世帯数	前年 増減数	世帯 増減率	世帯数	前年 増減数	世帯 増減率	世帯数	前年 増減数	世帯 増減率	世帯数	前年 増減数	世帯 増減率
県 計	274,817	1,265	0.46	275,759	942	0.34	275,599	△ 160	△ 0.06	277,218	1,619	0.59
福 井 市	96,077	808	0.85	96,945	868	0.90	97,446	501	0.52	98,320	874	0.90
敦 賀 市	26,370	232	0.89	26,603	233	0.88	26,453	△ 150	△ 0.56	26,816	363	1.37
小 浜 市	11,319	68	0.60	11,411	92	0.81	11,477	66	0.58	11,449	△ 28	△ 0.24
大 野 市	11,190	△ 37	△ 0.33	11,116	△ 74	△ 0.66	10,847	△ 269	△ 2.42	10,750	△ 97	△ 0.89
勝 山 市	7,921	△ 46	△ 0.58	7,874	△ 47	△ 0.59	7,773	△ 101	△ 1.28	7,741	△ 32	△ 0.41
鯖 江 市	21,090	200	0.96	21,183	93	0.44	21,028	△ 155	△ 0.73	21,229	201	0.96
あ わ ら 市	9,884	50	0.51	9,833	△ 51	△ 0.52	9,735	△ 98	△ 1.00	9,680	△ 55	△ 0.56
越 前 市	28,174	△ 140	△ 0.49	27,992	△ 182	△ 0.65	27,601	△ 391	△ 1.40	27,766	165	0.60
坂 井 市	28,832	194	0.68	28,832	0	0.00	28,744	△ 88	△ 0.31	28,989	245	0.85
永 平 寺 町	6,868	△ 12	△ 0.17	6,871	3	0.04	7,217	346	5.04	7,243	26	0.36
池 田 町	1,029	△ 19	△ 1.81	1,011	△ 18	△ 1.75	1,006	△ 5	△ 0.49	1,001	△ 5	△ 0.50
南 越 前 町	3,480	△ 19	△ 0.54	3,475	△ 5	△ 0.14	3,483	8	0.23	3,461	△ 22	△ 0.63
越 前 町	6,715	15	0.22	6,712	△ 3	△ 0.04	6,728	16	0.24	6,733	5	0.07
美 浜 町	3,761	△ 19	△ 0.50	3,770	9	0.24	3,879	109	2.89	3,838	△ 41	△ 1.06
高 浜 町	3,980	△ 12	△ 0.30	4,001	21	0.53	4,044	43	1.07	4,051	7	0.17
お お い 町	3,328	24	0.73	3,310	△ 18	△ 0.54	3,144	△ 166	△ 5.02	3,157	13	0.41
若 狭 町	4,799	△ 22	△ 0.46	4,820	21	0.44	4,994	174	3.61	4,994	0	0.00

(単位：世帯、%)

市 町	平成24年			平成25年			平成26年			平成27年		
	世帯数	前年 増減数	世帯 増減率	世帯数	前年 増減数	世帯 増減率	世帯数	前年 増減数	世帯 増減率	世帯数	前年 増減数	世帯 増減率
県 計	276,183	△ 1,035	△ 0.37	277,510	1,327	0.48	279,774	2,264	0.82	279,687	△ 87	△ 0.03
福 井 市	98,089	△ 231	△ 0.23	98,930	841	0.86	100,673	1,743	1.76	99,872	△ 801	△ 0.80
敦 賀 市	26,519	△ 297	△ 1.11	26,562	43	0.16	26,650	88	0.33	26,545	△ 105	△ 0.39
小 浜 市	11,305	△ 144	△ 1.26	11,318	13	0.11	11,297	△ 21	△ 0.19	11,220	△ 77	△ 0.68
大 野 市	10,621	△ 129	△ 1.20	10,588	△ 33	△ 0.31	10,572	△ 16	△ 0.15	10,698	126	1.19
勝 山 市	7,640	△ 101	△ 1.30	7,612	△ 28	△ 0.37	7,574	△ 38	△ 0.50	7,703	129	1.70
鯖 江 市	21,250	21	0.10	21,515	265	1.25	21,710	195	0.91	22,335	625	2.88
あ わ ら 市	9,630	△ 50	△ 0.52	9,586	△ 44	△ 0.46	9,576	△ 10	△ 0.10	9,697	121	1.26
越 前 市	27,523	△ 243	△ 0.88	27,499	△ 24	△ 0.09	27,663	164	0.60	27,889	226	0.82
坂 井 市	29,309	320	1.10	29,494	185	0.63	29,690	196	0.66	29,454	△ 236	△ 0.79
永 平 寺 町	7,245	2	0.03	7,264	19	0.26	7,293	29	0.40	7,276	△ 17	△ 0.23
池 田 町	989	△ 12	△ 1.20	977	△ 12	△ 1.21	953	△ 24	△ 2.46	902	△ 51	△ 5.35
南 越 前 町	3,440	△ 21	△ 0.61	3,420	△ 20	△ 0.58	3,418	△ 2	△ 0.06	3,353	△ 65	△ 1.90
越 前 町	6,689	△ 44	△ 0.65	6,703	14	0.21	6,661	△ 42	△ 0.63	6,560	△ 101	△ 1.52
美 浜 町	3,795	△ 43	△ 1.12	3,808	13	0.34	3,792	△ 16	△ 0.42	3,899	107	2.82
高 浜 町	3,955	△ 96	△ 2.37	4,001	46	1.16	4,001	0	0.00	4,191	190	4.75
お お い 町	3,189	32	1.01	3,201	12	0.38	3,196	△ 5	△ 0.16	3,222	26	0.81
若 狭 町	4,995	1	0.02	5,032	37	0.74	5,055	23	0.46	4,871	△ 184	△ 3.64

(単位：世帯、%)

市 町	平成28年			平成29年		
	世帯数	前年 増減数	世帯 増減率	世帯数	前年 増減数	世帯 増減率
県 計	281,612	1,925	0.69	284,100	2,488	0.88
福 井 市	100,930	1,058	1.06	101,983	1,053	1.04
敦 賀 市	26,664	119	0.45	26,767	103	0.39
小 浜 市	11,260	40	0.36	11,313	53	0.47
大 野 市	10,763	65	0.61	10,740	△ 23	△ 0.21
勝 山 市	7,641	△ 62	△ 0.80	7,640	△ 1	△ 0.01
鯖 江 市	22,738	403	1.80	23,113	375	1.65
あ わ ら 市	9,678	△ 19	△ 0.20	9,776	98	1.01
越 前 市	27,966	77	0.28	28,590	624	2.23
坂 井 市	29,731	277	0.94	30,031	300	1.01
永 平 寺 町	7,297	21	0.29	7,313	16	0.22
池 田 町	887	△ 15	△ 1.66	873	△ 14	△ 1.58
南 越 前 町	3,357	4	0.12	3,337	△ 20	△ 0.60
越 前 町	6,545	△ 15	△ 0.23	6,509	△ 36	△ 0.55
美 浜 町	3,880	△ 19	△ 0.49	3,866	△ 14	△ 0.36
高 浜 町	4,220	29	0.69	4,248	28	0.66
お お い 町	3,206	△ 16	△ 0.50	3,194	△ 12	△ 0.37
若 狭 町	4,849	△ 22	△ 0.45	4,807	△ 42	△ 0.87

表 1 4 市町別県内移動者数（その 1）

転入									
転出	県 計	福 井 市	敦 賀 市	小 浜 市	大 野 市	勝 山 市	鯖 江 市	あ わ ら 市	越 前 市
県 計	8,699	2,694	578	310	259	199	1,058	353	867
福 井 市	2,369	0	207	77	116	73	387	151	271
敦 賀 市	534	188	0	43	10	18	47	6	50
小 浜 市	322	77	47	0	3	6	6	1	18
大 野 市	392	196	8	3	0	62	36	2	12
勝 山 市	297	167	8	1	43	0	7	3	13
鯖 江 市	909	383	35	8	27	0	0	35	283
あ わ ら 市	378	169	4	0	3	2	7	0	11
越 前 市	971	392	42	11	13	10	327	9	0
坂 井 市	1,029	656	25	13	36	10	51	132	49
永 平 寺 町	337	206	4	8	3	14	20	4	6
池 田 町	38	19	1	0	1	0	9	0	8
南 越 前 町	144	30	8	0	1	1	20	1	67
越 前 町	375	127	12	3	2	1	131	5	64
美 浜 町	164	15	99	7	0	0	3	0	3
高 浜 町	100	11	14	29	1	0	3	0	2
お お い 町	110	13	12	35	0	0	1	1	1
若 狭 町	230	45	52	72	0	2	3	3	9

表 1 4 市町別県内移動者数（その 2）

（単位：人）

転入									
転出	坂井市	永平寺町	池田町	南越前町	越前町	美浜町	高浜町	おおい町	若狭町
県計	1,218	285	29	132	205	155	96	97	164
福井市	743	162	12	28	79	12	10	12	29
敦賀市	23	8	6	3	6	72	12	9	33
小浜市	10	8	0	2	4	12	26	37	65
大野市	40	23	1	4	2	2	0	1	0
勝山市	33	20	0	0	1	0	1	0	0
鯖江市	43	8	3	20	57	1	2	2	2
あわら市	173	6	0	1	1	0	0	0	1
越前市	48	4	6	59	30	5	3	5	7
坂井市	0	29	1	5	12	1	1	3	5
永平寺町	62	0	0	1	4	1	4	0	0
池田町	0	0	0	0	0	0	0	0	0
南越前町	5	4	0	0	7	0	0	0	0
越前町	19	7	0	2	0	1	1	0	0
美浜町	3	0	0	2	1	0	8	9	14
高浜町	0	0	0	0	0	22	0	15	3
おおい町	3	3	0	4	0	10	22	0	5
若狭町	13	3	0	1	1	16	6	4	0

表 1 5 市町別・従前の住所地(都道府県)別県外転入者数(その1)

(単位:人)

都道府県	北海道	青森県	岩手県	宮城県	秋田県	山形県	福島県	茨城県	栃木県	群馬県	埼玉県	千葉県	東京都	神奈川県	新潟県	富山県	石川県	山梨県	長野県	岐阜県	静岡県	愛知県	三重県	滋賀県	京都府
県 計	163	61	35	76	38	18	63	127	75	65	219	230	872	358	196	434	1,101	37	128	329	304	949	176	426	667
福 井 市	40	30	9	40	20	9	21	36	25	17	97	126	418	168	97	240	547	7	48	139	92	365	62	125	213
敦 賀 市	44	11	5	5	6	1	8	31	10	2	19	14	62	36	23	40	75	7	15	22	21	70	10	63	89
小 浜 市	6	1	1	0	0	0	2	2	3	1	11	7	34	12	5	7	19	1	2	9	10	25	7	18	82
大 野 市	0	0	1	0	1	0	4	3	1	4	10	5	21	11	2	8	20	0	4	12	5	23	6	11	16
勝 山 市	2	0	0	0	0	0	0	1	3	1	5	1	11	8	4	10	19	1	3	17	4	17	2	1	14
鯖 江 市	11	3	12	8	3	1	3	7	2	8	15	18	65	30	7	18	72	5	10	23	53	81	6	42	44
あ わ ら 市	6	2	3	4	0	0	5	3	0	1	4	5	20	13	5	15	50	0	3	7	7	29	5	30	10
越 前 市	16	3	0	10	1	1	12	26	11	27	25	26	77	29	20	37	104	7	24	51	78	186	54	63	37
坂 井 市	19	3	1	4	4	3	3	6	15	1	18	10	82	29	18	38	150	5	10	27	26	95	9	32	45
永 平 寺 町	4	3	1	2	1	2	2	4	1	2	0	3	26	3	9	7	18	2	4	6	3	19	0	3	13
池 田 町	1	1	0	0	0	0	0	0	0	0	1	1	1	0	0	0	2	0	0	0	0	1	0	1	0
南 越 前 町	0	0	0	3	1	0	0	1	0	0	2	0	4	4	0	1	6	1	0	2	3	4	0	5	9
越 前 町	2	0	0	0	0	0	2	1	1	0	3	2	16	2	0	1	6	0	1	3	0	11	2	3	8
美 浜 町	0	0	0	0	0	1	0	1	0	0	0	1	17	1	0	7	9	0	1	5	1	7	0	4	17
高 浜 町	4	3	0	0	1	0	0	5	0	1	3	3	1	3	1	4	1	0	0	2	0	6	6	7	41
お お い 町	3	1	2	0	0	0	1	0	0	0	1	3	7	4	2	1	0	0	0	2	1	4	0	9	13
若 狭 町	5	0	0	0	0	0	0	0	3	0	5	5	10	5	3	0	3	1	3	2	0	6	7	9	16

表 1 5 市町別・従前の住所地(都道府県)別県外転入者数(その2)

(単位:人)

都道府県																									
市町	大阪府	兵庫県	奈良県	和歌山県	鳥取県	島根県	岡山県	広島県	山口県	徳島県	香川県	愛媛県	高知県	福岡県	佐賀県	長崎県	熊本県	大分県	宮崎県	鹿児島県	沖縄県	国外・その他	計		
県 計	1,094	530	100	73	43	64	88	105	38	28	26	48	32	154	39	34	29	33	40	44	33	3,370	13,192		
福井市	382	192	31	19	15	10	47	39	13	17	10	18	16	70	18	16	9	13	22	10	6	1,029	4,993		
敦賀市	137	83	23	3	5	11	6	11	16	2	0	8	5	12	2	5	3	10	6	10	7	133	1,187		
小浜市	77	18	7	2	3	3	5	2	0	0	0	1	1	8	2	0	2	0	0	0	3	49	448		
大野市	18	16	1	3	0	0	0	5	1	0	1	0	3	5	2	0	4	0	0	0	2	254	483		
勝山市	12	3	2	0	0	0	0	3	0	1	2	2	2	0	0	0	1	2	0	0	0	51	205		
鯖江市	74	31	6	3	2	8	11	7	1	1	3	2	1	14	1	0	2	1	1	7	5	192	920		
あわら市	35	12	1	3	0	0	3	8	0	0	1	2	0	2	0	2	0	0	0	1	0	93	390		
越前市	95	41	10	6	3	27	10	10	1	2	8	8	3	7	9	9	0	5	4	8	4	1,021	2,216		
坂井市	103	38	4	19	7	1	3	5	3	3	0	1	0	5	1	0	5	1	0	2	2	351	1,207		
永平寺町	19	3	4	0	1	0	0	2	0	0	0	0	1	5	0	0	0	0	0	0	1	47	221		
池田町	2	1	0	0	0	0	0	0	0	0	0	0	0	0	0	1	0	0	0	0	0	5	18		
南越前町	11	2	1	0	0	0	1	4	0	0	0	0	0	0	0	1	0	0	0	0	0	10	76		
越前町	25	2	1	2	0	3	0	2	0	0	0	0	0	2	0	0	0	0	0	1	3	60	165		
美浜町	29	17	1	6	0	0	0	1	0	1	1	0	0	1	0	0	0	0	0	1	0	17	147		
高浜町	39	44	2	4	6	1	1	4	3	1	0	5	0	8	2	0	3	1	7	3	0	26	252		
おおい町	23	22	2	3	1	0	1	2	0	0	0	1	0	7	2	0	0	0	0	1	0	12	131		
若狭町	13	5	4	0	0	0	0	0	0	0	0	0	0	8	0	0	0	0	0	0	0	20	133		

表 1 6 市町別・転出先の住所地(都道府県)別県外転出者数(その1)

(単位:人)

都道府県																										
市町	北海道	青森県	岩手県	宮城県	秋田県	山形県	福島県	茨城県	栃木県	群馬県	埼玉県	千葉県	東京都	神奈川県	新潟県	富山県	石川県	山梨県	長野県	岐阜県	静岡県	愛知県	三重県	滋賀県	京都府	
県計	134	38	22	54	31	19	57	152	105	65	292	354	1,377	492	128	485	1,337	31	99	236	251	1,287	207	480	874	
福井市	45	19	13	14	12	8	18	46	66	28	139	159	659	186	61	251	605	16	35	84	77	452	67	151	251	
敦賀市	32	7	1	10	5	1	14	39	4	6	22	33	110	64	12	44	108	1	3	26	24	113	17	86	106	
小浜市	8	2	0	0	3	5	3	4	5	4	4	12	44	22	2	8	21	4	1	8	13	35	2	39	118	
大野市	2	0	1	3	1	0	0	4	1	3	10	5	48	17	2	23	49	0	10	7	12	53	36	7	25	
勝山市	2	1	0	1	0	1	1	1	1	0	9	8	30	10	1	9	18	0	0	6	7	18	2	6	12	
鯖江市	5	2	0	4	1	1	5	10	2	3	17	17	90	31	11	29	82	2	10	21	17	86	12	38	43	
あわら市	1	2	1	0	0	0	4	0	3	1	8	10	46	18	5	12	61	2	4	3	3	34	2	7	23	
越前市	19	1	2	7	1	2	3	18	12	13	26	30	118	54	9	54	139	2	8	49	64	262	46	77	46	
坂井市	10	0	0	13	5	1	1	20	4	4	31	44	123	56	21	36	157	1	20	18	19	135	10	21	56	
永平寺町	1	1	0	0	1	0	0	3	6	1	2	10	33	4	3	8	33	0	0	3	5	31	2	6	19	
池田町	0	0	0	0	0	0	1	0	0	0	0	0	0	2	0	0	4	0	1	0	0	1	0	3	1	
南越前町	1	1	0	0	0	0	0	0	0	1	3	4	6	4	0	2	9	2	1	1	1	9	0	1	3	
越前町	0	0	1	0	0	0	5	0	0	0	1	5	22	6	0	4	21	0	3	3	2	21	1	2	14	
美浜町	1	0	0	1	0	0	0	6	0	0	3	9	8	6	0	5	7	0	0	1	2	4	5	7	27	
高浜町	5	0	3	1	0	0	0	0	0	0	3	4	15	6	0	0	9	0	1	4	1	17	3	9	79	
おおい町	2	2	0	0	0	0	1	1	0	0	6	1	10	2	1	0	6	1	2	0	1	3	0	5	25	
若狭町	0	0	0	0	2	0	1	0	1	1	8	3	15	4	0	0	8	0	0	2	3	13	2	15	26	

表 1 6 市町別・転出先の住所地(都道府県)別県外転出者数(その2)

(単位:人)

都道府県																								
市町	大阪府	兵庫県	奈良県	和歌山県	鳥取県	島根県	岡山県	広島県	山口県	徳島県	香川県	愛媛県	高知県	福岡県	佐賀県	長崎県	熊本県	大分県	宮崎県	鹿児島県	沖縄県	国外・その他	計	
県 計	1,283	531	80	53	37	58	82	91	41	8	39	40	29	133	21	33	43	29	23	44	58	2,264	13,627	
福井市	483	167	31	20	8	14	17	38	19	6	14	10	6	66	9	18	15	5	7	13	27	876	5,331	
敦賀市	158	85	14	10	21	9	14	15	9	1	6	5	2	18	5	7	0	6	5	15	6	93	1,392	
小浜市	90	32	4	4	1	5	2	4	0	0	3	1	1	12	0	0	4	0	0	0	0	39	569	
大野市	43	21	3	1	0	2	1	8	1	0	1	3	2	3	1	0	3	0	0	1	1	75	489	
勝山市	24	15	1	2	0	0	1	0	0	0	0	0	1	2	0	1	2	2	0	0	0	66	261	
鯖江市	81	25	5	6	1	1	11	2	2	1	8	3	3	4	0	4	4	3	5	3	5	146	862	
あわら市	34	6	1	3	1	0	2	4	0	0	1	1	1	2	0	0	0	0	0	1	2	93	402	
越前市	92	38	6	0	1	23	16	4	3	0	2	5	6	8	6	2	5	8	2	3	11	355	1,658	
坂井市	102	39	6	5	2	2	3	3	5	0	1	6	3	5	0	0	1	1	0	2	3	304	1,299	
永平寺町	12	9	2	0	1	0	1	3	2	0	0	1	0	4	0	0	5	0	0	0	1	61	274	
池田町	1	1	0	0	0	0	0	0	0	0	0	0	0	0	0	0	0	0	0	0	0	7	22	
南越前町	10	5	0	0	0	0	0	2	0	0	0	0	0	0	0	0	0	0	2	0	0	19	87	
越前町	16	5	1	0	0	1	0	3	0	0	0	2	0	0	0	0	3	1	0	0	2	56	201	
美浜町	32	39	2	0	0	1	2	1	0	0	3	0	0	0	0	0	0	0	0	2	0	10	184	
高浜町	46	22	1	0	1	0	5	1	0	0	0	3	2	2	0	0	0	2	1	2	0	22	270	
おおい町	27	9	1	2	0	0	2	0	0	0	0	0	2	5	0	1	0	1	0	2	0	18	139	
若狭町	32	13	2	0	0	0	5	3	0	0	0	0	0	2	0	0	1	0	1	0	0	24	187	

表 1 7 年齢別・従前の住所地(都道府県)別県外転入者数(その1)

(単位:人)

都道府県	北海道	青森県	岩手県	宮城県	秋田県	山形県	福島県	茨城県	栃木県	群馬県	埼玉県	千葉県	東京都	神奈川県	新潟県	富山県	石川県	山梨県	長野県	岐阜県	静岡県	愛知県	三重県	滋賀県	京都府
0～4	15	6	1	6	5	0	2	11	5	0	19	13	60	32	17	33	69	0	8	14	17	56	12	18	55
5～9	5	4	2	5	1	0	2	8	3	1	4	11	33	14	9	13	34	1	4	14	10	20	8	11	21
10～	2	0	2	1	2	0	0	2	3	2	3	1	10	10	4	12	7	1	1	7	6	11	3	9	9
15～	6	1	1	3	3	1	3	3	1	5	7	5	28	21	16	18	50	2	8	21	11	60	8	12	29
20～	21	9	4	9	6	4	9	29	8	15	34	45	137	56	35	72	217	11	36	66	45	191	27	76	142
25～	32	9	8	11	3	3	13	20	16	16	44	51	181	58	24	84	221	3	16	50	75	195	26	87	135
30～	16	11	4	12	5	2	4	12	11	5	22	33	132	38	22	59	132	3	19	40	46	118	31	68	95
35～	23	8	5	7	2	1	8	16	12	4	26	20	79	30	18	39	98	4	8	34	24	76	15	49	43
40～	10	4	1	8	3	2	9	6	3	3	16	12	57	30	14	38	87	1	9	29	21	74	19	26	32
45～	5	3	3	3	3	1	4	10	5	4	8	12	30	23	12	24	58	4	5	15	25	58	17	25	30
50～	11	2	3	2	3	3	6	4	5	5	12	5	37	14	5	14	53	0	5	12	7	28	4	16	16
55～	6	1	0	4	0	0	0	1	1	3	8	7	28	9	9	13	27	5	3	14	3	26	4	13	17
60～	6	2	1	3	1	0	3	2	1	1	7	4	19	8	5	4	22	0	0	7	8	8	2	5	14
65～	3	0	0	1	0	0	0	2	0	0	1	6	20	6	3	6	7	0	0	1	4	11	0	5	12
70～	0	0	0	1	1	0	0	1	1	1	2	2	8	2	1	2	6	0	4	2	0	5	0	1	7
75～	1	0	0	0	0	0	0	0	0	0	0	1	0	3	0	0	2	1	0	0	1	5	0	3	7
80～	1	0	0	0	0	0	0	0	0	0	4	1	6	3	0	1	6	1	1	2	1	5	0	1	0
85～	0	1	0	0	0	0	0	0	0	0	2	0	7	1	1	0	3	0	1	0	0	2	0	0	2
90～	0	0	0	0	0	1	0	0	0	0	0	1	0	0	1	2	2	0	0	1	0	0	0	1	1
合計	163	61	35	76	38	18	63	127	75	65	219	230	872	358	196	434	1,101	37	128	329	304	949	176	426	667

表 1 7 年齢別・従前の住所地(都道府県)別県外転入者数(その2)

(単位:人)

都道府県	大阪府	兵庫県	奈良県	和歌山県	鳥取県	島根県	岡山県	広島県	山口県	徳島県	香川県	愛媛県	高知県	福岡県	佐賀県	長崎県	熊本県	大分県	宮崎県	鹿児島県	沖縄県	国外・その他	計
0～4	69	60	5	5	3	4	6	7	4	0	2	9	2	18	2	0	1	3	4	3	1	92	774
5～9	34	14	1	0	1	3	1	3	0	1	1	0	0	8	4	0	0	2	1	3	2	62	379
10～	15	3	3	3	0	1	2	1	0	1	0	0	0	1	4	1	0	0	2	1	0	62	208
15～	52	17	10	3	1	0	8	3	3	2	1	1	4	7	0	4	3	1	1	2	1	321	768
20～	221	91	20	14	10	10	22	29	7	7	2	7	10	25	6	6	5	3	5	6	7	797	2,614
25～	241	105	14	18	11	14	19	10	6	3	6	8	3	27	2	5	4	4	5	5	11	739	2,641
30～	139	92	13	9	11	21	10	13	4	6	4	4	5	24	7	4	6	3	4	2	2	508	1,831
35～	99	43	6	6	0	2	8	13	3	1	1	3	1	15	3	0	0	6	4	7	2	278	1,150
40～	58	29	6	5	2	4	8	13	2	3	1	5	4	9	4	2	2	3	3	5	1	209	892
45～	50	20	5	3	2	4	1	3	4	1	4	4	1	7	2	6	1	4	5	4	2	109	629
50～	32	17	6	4	0	1	1	6	4	1	1	4	0	5	3	3	3	0	1	4	0	63	431
55～	21	17	5	0	1	0	0	2	1	1	2	1	1	3	0	0	2	1	1	1	0	46	308
60～	19	5	1	3	0	0	1	0	0	0	0	1	0	3	2	1	0	1	1	0	1	34	206
65～	17	5	1	0	0	0	0	2	0	0	0	1	0	1	0	1	0	1	1	0	1	28	147
70～	8	3	1	0	0	0	0	0	0	0	0	0	1	0	0	0	1	0	1	0	0	14	76
75～	5	2	3	0	0	0	1	0	0	1	0	0	0	0	0	1	0	0	1	0	1	5	44
80～	7	0	0	0	0	0	0	0	0	0	0	0	0	1	0	0	1	1	0	0	1	2	46
85～	4	5	0	0	0	0	0	0	0	0	0	0	0	0	0	0	0	0	0	1	0	0	30
90～	3	2	0	0	1	0	0	0	0	0	1	0	0	0	0	0	0	0	0	0	0	1	18
合計	1,094	530	100	73	43	64	88	105	38	28	26	48	32	154	39	34	29	33	40	44	33	3,370	13,192

表 18 年齢別・転出先の住所地(都道府県)別県外転出者数(その1)

(単位:人)

都道府県	北海道	青森県	岩手県	宮城県	秋田県	山形県	福島県	茨城県	栃木県	群馬県	埼玉県	千葉県	東京都	神奈川県	新潟県	富山県	石川県	山梨県	長野県	岐阜県	静岡県	愛知県	三重県	滋賀県	京都府
0～4	15	4	3	2	3	2	3	12	4	4	17	16	51	15	8	31	83	3	8	10	8	61	7	28	49
5～9	4	2	3	1	4	2	0	7	4	2	4	14	26	13	6	27	40	0	1	5	3	31	3	15	26
10～	2	0	1	0	1	1	1	2	2	1	5	8	21	9	1	8	20	0	1	7	2	12	1	5	13
15～	8	2	0	0	3	2	2	10	5	4	23	21	78	44	4	18	139	5	10	15	30	87	20	47	93
20～	24	10	3	15	2	0	9	29	21	9	82	75	468	146	23	72	262	7	20	54	70	377	44	93	246
25～	19	5	1	19	4	3	9	19	46	10	49	74	295	79	19	88	235	5	17	45	30	234	31	74	131
30～	19	6	4	6	6	1	9	20	10	15	33	53	157	56	14	73	151	1	16	22	28	145	24	55	75
35～	13	2	4	4	2	2	6	14	3	2	21	24	94	35	6	61	110	0	5	22	23	95	23	42	55
40～	9	0	1	3	2	2	3	17	5	8	16	22	63	24	18	46	98	3	4	15	19	78	17	28	55
45～	2	2	0	2	0	3	5	5	0	2	15	15	37	15	12	19	59	3	8	13	13	56	17	25	31
50～	10	1	0	1	1	0	4	2	3	3	7	8	27	13	7	21	47	1	5	12	6	34	8	13	26
55～	3	0	0	0	0	1	4	4	0	2	2	4	18	7	1	7	26	1	3	9	1	17	6	15	23
60～	3	1	0	1	0	0	0	1	2	0	2	4	14	11	5	4	16	1	0	1	7	12	2	9	11
65～	1	2	1	0	1	0	1	4	0	0	7	4	9	5	0	3	18	0	0	1	2	8	2	7	6
70～	0	0	0	0	1	0	1	1	0	2	2	2	6	2	2	0	9	0	1	3	4	11	0	3	10
75～	0	0	0	0	0	0	0	2	0	0	1	2	4	4	1	5	11	0	0	1	2	10	0	5	5
80～	0	0	0	0	1	0	0	1	0	1	3	3	4	9	1	2	5	0	0	1	2	10	1	11	8
85～	1	1	0	0	0	0	0	0	0	0	1	3	3	2	0	0	7	0	0	0	1	5	1	3	6
90～	1	0	1	0	0	0	0	2	0	0	2	2	2	3	0	0	1	1	0	0	0	4	0	2	5
合計	134	38	22	54	31	19	57	152	105	65	292	354	1,377	492	128	485	1,337	31	99	236	251	1,287	207	480	874

表 1 8 年齢別・転出先の住所地(都道府県)別県外転出者数(その2)

(単位:人)

都道府県	大阪府	兵庫県	奈良県	和歌山県	鳥取県	島根県	岡山県	広島県	山口県	徳島県	香川県	愛媛県	高知県	福岡県	佐賀県	長崎県	熊本県	大分県	宮崎県	鹿児島県	沖縄県	国外・その他	計
0～4	70	32	3	4	3	7	6	7	2	0	3	2	1	8	3	4	9	2	0	3	8	79	703
5～9	16	15	0	2	2	1	3	3	0	0	1	3	1	6	0	2	3	1	1	2	2	41	348
10～	10	2	0	0	0	2	2	2	2	0	0	2	0	1	1	2	1	1	0	3	1	26	182
15～	94	30	13	2	5	1	5	6	5	1	1	2	4	8	0	1	0	3	0	3	2	47	903
20～	404	122	18	12	3	6	8	23	5	3	9	7	5	14	2	6	4	3	4	9	10	461	3,299
25～	233	95	17	8	5	10	19	13	5	3	5	3	5	27	6	2	8	4	1	5	12	482	2,509
30～	133	54	6	5	4	11	11	11	6	0	4	5	6	14	3	3	7	3	1	5	8	428	1,727
35～	76	45	7	3	2	6	8	10	2	0	6	3	2	11	1	3	4	2	2	2	5	261	1,129
40～	60	33	6	3	4	6	6	5	7	0	2	2	2	13	3	3	2	3	3	1	2	157	879
45～	52	22	2	2	2	4	2	5	2	0	2	4	1	7	0	2	2	2	4	3	6	82	567
50～	39	26	2	0	1	3	4	0	1	1	1	3	1	5	1	0	0	1	5	2	2	63	421
55～	25	17	1	4	2	1	2	2	2	0	2	2	0	4	0	2	1	0	1	3	0	36	261
60～	20	10	2	4	2	0	3	2	2	0	1	0	1	4	1	2	0	3	0	1	0	36	201
65～	14	7	0	0	2	0	3	0	0	0	2	2	0	5	0	0	1	0	0	2	0	32	152
70～	9	4	0	2	0	0	0	0	0	0	0	0	0	3	0	0	1	0	0	0	0	17	96
75～	6	4	1	1	0	0	0	0	0	0	0	0	0	0	0	1	0	1	1	0	0	10	78
80～	10	6	0	0	0	0	0	1	0	0	0	0	0	2	0	0	0	0	0	0	0	4	86
85～	6	4	1	1	0	0	0	1	0	0	0	0	0	1	0	0	0	0	0	0	0	0	48
90～	6	3	1	0	0	0	0	0	0	0	0	0	0	0	0	0	0	0	0	0	0	2	38
合計	1,283	531	80	53	37	58	82	91	41	8	39	40	29	133	21	33	43	29	23	44	58	2,264	13,627

表 19 市町別各種指標（その1）

人口（29年10月1日現在）			人口増減数			人口増減率		
順位	市 町	人	順位	市 町	人	順位	市 町	%
	県 計	778,329		県 計	△ 3,903		県 計	△ 0.50
1	福 井 市	264,520	1	越 前 市	124	1	越 前 市	0.15
2	坂 井 市	89,755	2	鯖 江 市	60	2	鯖 江 市	0.09
3	越 前 市	80,988	3	おおい町	△ 65	3	坂 井 市	△ 0.26
4	鯖 江 市	68,494	4	池 田 町	△ 69	4	福 井 市	△ 0.27
5	敦 賀 市	65,422	5	高 浜 町	△ 78	5	敦 賀 市	△ 0.54
6	大 野 市	32,225	6	南越前町	△ 148	6	高 浜 町	△ 0.74
7	小 浜 市	29,116	7	美 浜 町	△ 149	7	おおい町	△ 0.79
8	あわら市	28,159	8	あわら市	△ 230	8	あわら市	△ 0.81
9	勝 山 市	23,370	8	坂 井 市	△ 230	9	小 浜 市	△ 1.02
10	越 前 町	20,871	10	永平寺町	△ 238	10	永平寺町	△ 1.21
11	永平寺町	19,463	11	若 狭 町	△ 241	11	南越前町	△ 1.39
12	若 狭 町	14,780	12	小 浜 市	△ 301	12	大 野 市	△ 1.44
13	南越前町	10,491	13	敦 賀 市	△ 354	13	美 浜 町	△ 1.53
14	高 浜 町	10,442	14	勝 山 市	△ 375	14	勝 山 市	△ 1.58
15	美 浜 町	9,610	15	越 前 町	△ 411	15	若 狭 町	△ 1.60
16	おおい町	8,131	16	大 野 市	△ 472	16	越 前 町	△ 1.93
17	池 田 町	2,492	17	福 井 市	△ 726	17	池 田 町	△ 2.69

表 19 市町別各種指標（その2）

人口密度			1世帯当たり人員			老年化指数		
順位	市 町	人/km ²	順位	市 町	人	順位	市 町	
	県 計	185.7		県 計	2.74		県 計	229.1
1	鯖江市	809.7	1	越前町	3.21	1	池田町	548.5
2	福井市	493.1	2	南越前町	3.14	2	美浜町	321.8
3	坂井市	428.1	3	若狭町	3.07	3	大野市	315.4
4	越前市	351.1	4	勝山市	3.06	4	勝山市	310.3
5	敦賀市	260.2	5	大野市	3.00	5	あわら市	289.4
6	あわら市	240.7	6	坂井市	2.99	6	南越前町	288.3
7	永平寺町	206.1	7	鯖江市	2.96	7	越前町	272.2
8	高浜町	144.2	8	あわら市	2.88	8	若狭町	270.5
9	越前町	136.3	9	池田町	2.85	9	小浜市	249.1
10	小浜市	124.9	10	越前市	2.83	10	高浜町	245.6
11	勝山市	92.1	11	永平寺町	2.66	11	永平寺町	241.7
12	若狭町	82.8	12	福井市	2.59	12	福井市	224.2
13	美浜町	63.1	13	小浜市	2.57	13	おおい町	224.0
14	おおい町	38.3	14	おおい町	2.55	14	越前市	219.4
15	大野市	36.9	15	美浜町	2.49	15	敦賀市	205.7
16	南越前町	30.5	16	高浜町	2.46	16	坂井市	199.7
17	池田町	12.8	17	敦賀市	2.44	17	鯖江市	185.9

表 19 市町別各種指標（その3）

15歳未満人口割合			15歳～64歳人口割合			65歳以上人口割合		
順位	市 町	%	順位	市 町	%	順位	市 町	%
	県 計	13.0		県 計	57.2		県 計	29.8
1	鯖江市	14.6	1	永平寺町	59.5	1	池田町	43.6
2	おおい町	13.9	2	坂井市	58.7	2	勝山市	35.6
3	坂井市	13.8	3	敦賀市	58.6	3	大野市	35.5
4	敦賀市	13.5	4	鯖江市	58.3	4	南越前町	35.1
5	越前市	13.2	5	福井市	58.0	5	若狭町	34.9
6	福井市	13.0	6	越前市	57.9	6	美浜町	34.7
7	若狭町	12.9	7	高浜町	56.4	7	越前町	33.3
8	小浜市	12.8	8	あわら市	56.1	8	あわら市	32.6
9	高浜町	12.6	9	小浜市	55.3	9	小浜市	31.9
10	越前町	12.2	10	おおい町	54.9	10	おおい町	31.2
11	南越前町	12.2	11	美浜町	54.5	11	高浜町	31.0
12	永平寺町	11.9	12	越前町	54.4	12	福井市	29.1
13	勝山市	11.5	13	大野市	53.3	13	越前市	28.9
14	あわら市	11.3	14	勝山市	52.9	14	永平寺町	28.6
15	大野市	11.3	15	南越前町	52.7	15	敦賀市	27.9
16	美浜町	10.8	16	若狭町	52.2	16	坂井市	27.5
17	池田町	7.9	17	池田町	48.5	17	鯖江市	27.1

表 19 市町別各種指標（その4）

自然増減率			出生率			死亡率		
順位	市 町	%	順位	市 町	%	順位	市 町	%
	県 計	△ 0.44		県 計	0.76		県 計	1.21
1	鯖江市	△ 0.21	1	おおい町	0.87	1	池田町	2.69
2	福井市	△ 0.27	2	敦賀市	0.84	2	美浜町	1.81
3	敦賀市	△ 0.29	3	福井市	0.84	3	南越前町	1.74
4	坂井市	△ 0.36	4	小浜市	0.81	4	大野市	1.58
5	越前市	△ 0.41	5	高浜町	0.79	5	勝山市	1.58
6	高浜町	△ 0.53	6	鯖江市	0.78	6	越前町	1.50
7	おおい町	△ 0.54	7	越前市	0.77	7	若狭町	1.48
8	小浜市	△ 0.57	8	美浜町	0.76	8	おおい町	1.40
9	永平寺町	△ 0.68	9	坂井市	0.72	9	小浜市	1.38
10	あわら市	△ 0.68	10	若狭町	0.68	10	高浜町	1.32
11	若狭町	△ 0.81	11	勝山市	0.65	11	あわら市	1.32
12	勝山市	△ 0.93	12	あわら市	0.64	12	永平寺町	1.22
13	越前町	△ 0.96	13	大野市	0.57	13	越前市	1.18
14	大野市	△ 1.02	14	南越前町	0.56	14	敦賀市	1.14
15	美浜町	△ 1.06	15	永平寺町	0.55	15	福井市	1.11
16	南越前町	△ 1.17	16	越前町	0.54	16	坂井市	1.08
17	池田町	△ 2.19	17	池田町	0.51	17	鯖江市	1.00

表 19 市町別各種指標（その5）

社会増減率			転入率			転出率		
順位	市 町	%	順位	市 町	%	順位	市 町	%
	県 計	△ 0.06		県 計	2.80		県 計	2.85
1	越前市	0.56	1	越前市	3.81	1	美浜町	3.57
2	鯖江市	0.30	2	高浜町	3.31	2	高浜町	3.52
3	坂井市	0.11	3	美浜町	3.09	3	越前市	3.25
4	福井市	△ 0.00	4	福井市	2.90	4	永平寺町	3.10
5	あわら市	△ 0.13	5	鯖江市	2.89	5	おおい町	3.04
6	高浜町	△ 0.21	6	おおい町	2.78	6	小浜市	3.03
7	南越前町	△ 0.22	7	坂井市	2.69	7	敦賀市	2.93
8	敦賀市	△ 0.24	8	敦賀市	2.68	8	福井市	2.90
9	おおい町	△ 0.26	9	あわら市	2.62	9	若狭町	2.78
10	大野市	△ 0.43	10	小浜市	2.58	10	あわら市	2.75
11	小浜市	△ 0.45	11	永平寺町	2.57	11	越前町	2.71
12	美浜町	△ 0.47	12	大野市	2.27	12	大野市	2.69
13	池田町	△ 0.51	13	若狭町	1.98	13	鯖江市	2.59
14	永平寺町	△ 0.53	14	南越前町	1.96	14	坂井市	2.59
15	勝山市	△ 0.65	15	池田町	1.84	15	勝山市	2.35
16	若狭町	△ 0.80	16	越前町	1.74	16	池田町	2.34
17	越前町	△ 0.97	17	勝山市	1.70	17	南越前町	2.17

表 20 市町別・年齢（3区分）別人口

平成29年10月1日現在

市町名	人 口 (人)					総数に対する構成比(%)		
	総 数	0～14歳	15～64歳	65歳以上	うち 75歳以上	0～14歳	15～64歳	65歳以上
県 計	778,329	99,805	439,896	228,691	118,117	13.0	57.2	29.8
福井市	264,520	33,274	148,919	74,615	38,252	13.0	58.0	29.1
敦賀市	65,422	8,799	38,058	18,103	9,047	13.5	58.6	27.9
小浜市	29,116	3,715	16,066	9,254	4,968	12.8	55.3	31.9
大野市	32,225	3,626	17,157	11,436	6,162	11.3	53.3	35.5
勝山市	23,370	2,678	12,358	8,311	4,527	11.5	52.9	35.6
鯖江市	68,494	9,961	39,796	18,515	9,223	14.6	58.3	27.1
あわら市	28,159	3,174	15,784	9,184	4,714	11.3	56.1	32.6
越前市	80,988	10,583	46,576	23,224	11,882	13.2	57.9	28.9
坂井市	89,755	12,291	52,335	24,548	12,200	13.8	58.7	27.5
永平寺町	19,463	2,287	11,483	5,527	2,933	11.9	59.5	28.6
池田町	2,492	198	1,208	1,086	712	7.9	48.5	43.6
南越前町	10,491	1,278	5,529	3,684	2,090	12.2	52.7	35.1
越前町	20,871	2,555	11,354	6,954	3,681	12.2	54.4	33.3
美浜町	9,610	1,037	5,230	3,337	1,752	10.8	54.5	34.7
高浜町	10,442	1,315	5,884	3,230	1,668	12.6	56.4	31.0
おおい町	8,131	1,127	4,445	2,525	1,380	13.9	54.9	31.2
若狭町	14,780	1,907	7,714	5,158	2,926	12.9	52.2	34.9

(注1) 総数には、年齢不詳を含んでいる。

(注2) 構成比は、総数から年齢不詳を除いて算出している。

表 2 1 市町別・年齢（5歳階級）別人口（総数）

平成29年10月1日現在（単位：人）

市 町	0～4	5～9	10～14	15～19	20～24	25～29	30～34	35～39	40～44	45～49	50～54	55～59	60～64	65～69	70～74	75～79	80～84	85～89	90～	合計
県 計	30,277	33,732	35,796	39,501	31,607	34,280	39,335	43,818	53,287	52,087	47,190	48,596	50,195	64,693	45,881	40,333	35,683	25,591	16,510	778,329
福 井 市	10,510	11,267	11,497	12,949	11,606	11,539	13,711	15,066	18,145	18,121	15,993	15,884	15,905	20,886	15,477	13,370	11,549	8,050	5,283	264,520
敦 賀 市	2,744	2,940	3,115	3,423	2,258	2,869	3,497	3,851	4,771	4,609	4,086	4,254	4,440	5,337	3,719	3,055	2,679	2,094	1,219	65,422
小 浜 市	1,145	1,260	1,310	1,408	958	1,252	1,379	1,613	1,896	1,795	1,820	1,973	1,972	2,502	1,784	1,632	1,524	1,111	701	29,116
大 野 市	1,073	1,157	1,396	1,570	919	1,188	1,431	1,614	1,905	1,828	1,905	2,240	2,557	3,112	2,162	2,072	1,933	1,322	835	32,225
勝 山 市	784	872	1,022	1,036	745	933	1,074	1,155	1,421	1,288	1,278	1,608	1,820	2,291	1,493	1,436	1,341	1,010	740	23,370
鯖 江 市	2,940	3,428	3,593	3,814	2,645	3,140	3,819	4,287	5,300	4,929	4,025	3,854	3,983	5,418	3,874	3,337	2,729	1,844	1,313	68,494
あ わ ら 市	967	1,050	1,157	1,322	1,101	1,271	1,326	1,394	1,746	1,799	1,818	1,952	2,055	2,653	1,817	1,537	1,440	1,052	685	28,159
越 前 市	3,177	3,500	3,906	4,180	3,510	3,906	4,217	4,806	5,782	5,422	4,839	4,852	5,062	6,748	4,594	4,085	3,596	2,600	1,601	80,988
坂 井 市	3,611	4,215	4,465	5,065	3,825	3,967	4,599	5,106	6,513	6,360	5,648	5,625	5,627	7,217	5,131	4,294	3,744	2,562	1,600	89,755
永 平 寺 町	600	810	877	1,036	1,528	1,043	886	1,000	1,228	1,247	1,132	1,175	1,208	1,517	1,077	1,008	882	677	366	19,463
池 田 町	58	68	72	105	80	101	89	87	117	107	135	197	190	218	156	187	230	159	136	2,492
南 越 前 町	371	424	483	504	405	427	467	521	556	580	586	681	802	991	603	597	635	509	349	10,491
越 前 町	674	900	981	1,050	808	789	874	1,131	1,201	1,332	1,268	1,366	1,535	1,992	1,281	1,195	1,072	848	566	20,871
美 浜 町	353	335	349	416	272	411	503	487	576	583	604	660	718	926	659	619	520	380	233	9,610
高 浜 町	403	413	499	506	304	532	536	550	771	672	669	635	709	901	661	560	489	356	263	10,442
お お い 町	349	403	375	385	221	365	365	422	483	510	489	636	569	686	459	452	411	318	199	8,131
若 狭 町	518	690	699	732	422	547	562	728	876	905	895	1,004	1,043	1,298	934	897	909	699	421	14,780

(注)年齢不詳 9,937人を合計に含む。

表 2 1 市町別・年齢（5歳階級）別人口（男）

平成29年10月1日現在（単位：人）

市 町	0～4	5～9	10～14	15～19	20～24	25～29	30～34	35～39	40～44	45～49	50～54	55～59	60～64	65～69	70～74	75～79	80～84	85～89	90～	合計
県 計	15,495	17,305	18,393	20,148	16,774	17,798	20,001	22,212	27,039	26,116	23,253	24,033	24,877	31,684	21,836	18,026	14,413	8,922	3,997	377,757
福 井 市	5,326	5,846	5,913	6,666	6,437	5,812	6,887	7,548	9,082	8,973	7,837	7,768	7,731	10,057	7,284	6,024	4,840	2,911	1,280	128,342
敦 賀 市	1,401	1,496	1,629	1,801	1,237	1,496	1,769	1,983	2,409	2,328	2,106	2,220	2,243	2,634	1,749	1,352	1,049	735	309	32,213
小 浜 市	576	656	713	730	549	686	716	852	960	899	916	1,012	1,023	1,254	850	684	603	371	187	14,293
大 野 市	545	580	717	780	477	636	718	820	978	919	907	1,082	1,228	1,569	1,026	924	761	431	190	15,292
勝 山 市	413	449	527	474	399	493	547	576	718	632	603	783	895	1,173	727	647	506	350	192	11,118
鯖 江 市	1,543	1,717	1,839	1,969	1,337	1,554	1,944	2,153	2,695	2,486	1,976	1,863	1,944	2,568	1,895	1,504	1,146	649	305	33,212
あ わ ら 市	472	524	580	676	544	654	689	698	878	903	867	926	1,004	1,290	867	652	550	333	147	13,268
越 前 市	1,658	1,835	2,000	2,101	1,728	2,057	2,176	2,477	3,035	2,757	2,413	2,424	2,491	3,292	2,234	1,867	1,460	944	405	39,725
坂 井 市	1,795	2,152	2,292	2,594	1,879	2,008	2,300	2,555	3,288	3,162	2,708	2,748	2,789	3,510	2,459	1,957	1,475	884	373	43,245
永 平 寺 町	312	405	445	553	762	572	463	504	609	608	537	575	614	767	499	458	346	235	87	9,438
池 田 町	31	33	37	43	40	56	42	49	66	65	60	90	110	108	70	84	90	65	43	1,182
南 越 前 町	192	234	257	248	235	223	247	272	296	282	304	308	397	514	289	263	227	170	73	5,031
越 前 町	343	451	504	512	436	427	456	577	601	680	610	669	751	1,049	613	519	420	277	134	10,035
美 浜 町	207	166	178	208	155	245	278	259	320	344	340	348	396	450	306	267	201	126	59	4,859
高 浜 町	231	221	246	254	194	352	290	293	412	354	354	344	397	441	322	249	204	113	55	5,339
お お い 町	180	199	185	178	139	233	182	223	270	273	276	356	319	360	212	194	153	97	49	4,112
若 狭 町	270	341	331	361	226	294	297	373	422	451	439	517	545	648	434	381	382	231	109	7,053

(注)年齢不詳 5,435人を合計に含む。

表 2 1 市町別・年齢（5歳階級）別人口（女）

平成29年10月1日現在（単位：人）

市 町	0～4	5～9	10～14	15～19	20～24	25～29	30～34	35～39	40～44	45～49	50～54	55～59	60～64	65～69	70～74	75～79	80～84	85～89	90～	合計
県 計	14,782	16,427	17,403	19,353	14,833	16,482	19,334	21,606	26,248	25,971	23,937	24,563	25,318	33,009	24,045	22,307	21,270	16,669	12,513	400,572
福 井 市	5,184	5,421	5,584	6,283	5,169	5,727	6,824	7,518	9,063	9,148	8,156	8,116	8,174	10,829	8,193	7,346	6,709	5,139	4,003	136,178
敦 賀 市	1,343	1,444	1,486	1,622	1,021	1,373	1,728	1,868	2,362	2,281	1,980	2,034	2,197	2,703	1,970	1,703	1,630	1,359	910	33,209
小 浜 市	569	604	597	678	409	566	663	761	936	896	904	961	949	1,248	934	948	921	740	514	14,823
大 野 市	528	577	679	790	442	552	713	794	927	909	998	1,158	1,329	1,543	1,136	1,148	1,172	891	645	16,933
勝 山 市	371	423	495	562	346	440	527	579	703	656	675	825	925	1,118	766	789	835	660	548	12,252
鯖 江 市	1,397	1,711	1,754	1,845	1,308	1,586	1,875	2,134	2,605	2,443	2,049	1,991	2,039	2,850	1,979	1,833	1,583	1,195	1,008	35,282
あ わ ら 市	495	526	577	646	557	617	637	696	868	896	951	1,026	1,051	1,363	950	885	890	719	538	14,891
越 前 市	1,519	1,665	1,906	2,079	1,782	1,849	2,041	2,329	2,747	2,665	2,426	2,428	2,571	3,456	2,360	2,218	2,136	1,656	1,196	41,263
坂 井 市	1,816	2,063	2,173	2,471	1,946	1,959	2,299	2,551	3,225	3,198	2,940	2,877	2,838	3,707	2,672	2,337	2,269	1,678	1,227	46,510
永 平 寺 町	288	405	432	483	766	471	423	496	619	639	595	600	594	750	578	550	536	442	279	10,025
池 田 町	27	35	35	62	40	45	47	38	51	42	75	107	80	110	86	103	140	94	93	1,310
南 越 前 町	179	190	226	256	170	204	220	249	260	298	282	373	405	477	314	334	408	339	276	5,460
越 前 町	331	449	477	538	372	362	418	554	600	652	658	697	784	943	668	676	652	571	432	10,836
美 浜 町	146	169	171	208	117	166	225	228	256	239	264	312	322	476	353	352	319	254	174	4,751
高 浜 町	172	192	253	252	110	180	246	257	359	318	315	291	312	460	339	311	285	243	208	5,103
お お い 町	169	204	190	207	82	132	183	199	213	237	213	280	250	326	247	258	258	221	150	4,019
若 狭 町	248	349	368	371	196	253	265	355	454	454	456	487	498	650	500	516	527	468	312	7,727

(注)年齢不詳 4,502人を合計に含む。

表 2 2 市町別・年齢別・男女別人口

平成29年10月1日
県 計

年齢	男女計	男	女
0～4	30,277	15,495	14,782
0	5,994	3,060	2,934
1	6,161	3,184	2,977
2	5,861	3,014	2,847
3	5,964	3,070	2,894
4	6,297	3,167	3,130
5～9	33,732	17,305	16,427
5	6,431	3,319	3,112
6	6,649	3,409	3,240
7	6,685	3,437	3,248
8	6,947	3,565	3,382
9	7,020	3,575	3,445
10～14	35,796	18,393	17,403
10	7,070	3,630	3,440
11	7,044	3,614	3,430
12	7,027	3,611	3,416
13	7,126	3,633	3,493
14	7,529	3,905	3,624
15～19	39,501	20,148	19,353
15	7,594	3,857	3,737
16	7,737	3,932	3,805
17	8,109	4,134	3,975
18	8,050	4,091	3,959
19	8,011	4,134	3,877
20～24	31,607	16,774	14,833
20	7,254	3,726	3,528
21	6,168	3,340	2,828
22	6,206	3,328	2,878
23	5,991	3,140	2,851
24	5,988	3,240	2,748
25～29	34,280	17,798	16,482
25	6,393	3,331	3,062
26	6,724	3,568	3,156
27	6,720	3,450	3,270
28	7,251	3,717	3,534
29	7,192	3,732	3,460
30～34	39,335	20,001	19,334
30	7,461	3,795	3,666
31	7,614	3,926	3,688
32	7,882	3,938	3,944
33	8,123	4,153	3,970
34	8,255	4,189	4,066
35～39	43,818	22,212	21,606
35	8,116	4,052	4,064
36	8,273	4,186	4,087
37	8,956	4,538	4,418
38	8,970	4,581	4,389
39	9,503	4,855	4,648
40～44	53,287	27,039	26,248
40	9,812	4,965	4,847
41	10,240	5,194	5,046
42	10,669	5,430	5,239
43	11,141	5,648	5,493
44	11,425	5,802	5,623

年齢	男女計	男	女
45～49	52,087	26,116	25,971
45	11,201	5,607	5,594
46	10,558	5,351	5,207
47	10,273	5,178	5,095
48	9,964	5,000	4,964
49	10,091	4,980	5,111
50～54	47,190	23,253	23,937
50	10,198	5,011	5,187
51	7,386	3,606	3,780
52	10,159	5,101	5,058
53	9,659	4,728	4,931
54	9,788	4,807	4,981
55～59	48,596	24,033	24,563
55	9,413	4,751	4,662
56	9,521	4,684	4,837
57	9,654	4,784	4,870
58	10,267	5,020	5,247
59	9,741	4,794	4,947
60～64	50,195	24,877	25,318
60	9,338	4,711	4,627
61	9,863	4,848	5,015
62	10,473	5,197	5,276
63	9,849	4,870	4,979
64	10,672	5,251	5,421
65～69	64,693	31,684	33,009
65	11,415	5,557	5,858
66	11,887	5,840	6,047
67	13,114	6,447	6,667
68	14,161	6,981	7,180
69	14,116	6,859	7,257
70～74	45,881	21,836	24,045
70	12,515	6,131	6,384
71	6,424	3,052	3,372
72	7,631	3,614	4,017
73	9,515	4,425	5,090
74	9,796	4,614	5,182
75～79	40,333	18,026	22,307
75	9,754	4,445	5,309
76	8,934	4,142	4,792
77	7,889	3,455	4,434
78	6,493	2,884	3,609
79	7,263	3,100	4,163
80～84	35,683	14,413	21,270
80	7,597	3,171	4,426
81	8,056	3,311	4,745
82	6,794	2,696	4,098
83	6,675	2,613	4,062
84	6,561	2,622	3,939
85～89	25,591	8,922	16,669
85	6,122	2,197	3,925
86	5,693	2,108	3,585
87	4,899	1,760	3,139
88	4,770	1,534	3,236
89	4,107	1,323	2,784
90～	16,510	3,997	12,513
年齢不詳	9,937	5,435	4,502
合計	778,329	377,757	400,572

表 2 2 市町別・年齢別・男女別人口

平成29年10月1日
福井市

年齢	男女計	男	女
0～4	10,510	5,326	5,184
0	2,214	1,116	1,098
1	2,195	1,121	1,074
2	2,041	1,051	990
3	1,986	986	1,000
4	2,074	1,052	1,022
5～9	11,267	5,846	5,421
5	2,173	1,162	1,011
6	2,213	1,175	1,038
7	2,215	1,144	1,071
8	2,279	1,167	1,112
9	2,387	1,198	1,189
10～14	11,497	5,913	5,584
10	2,336	1,226	1,110
11	2,259	1,127	1,132
12	2,276	1,163	1,113
13	2,299	1,186	1,113
14	2,327	1,211	1,116
15～19	12,949	6,666	6,283
15	2,511	1,270	1,241
16	2,451	1,265	1,186
17	2,622	1,351	1,271
18	2,715	1,371	1,344
19	2,650	1,409	1,241
20～24	11,606	6,437	5,169
20	2,525	1,356	1,169
21	2,363	1,352	1,011
22	2,345	1,333	1,012
23	2,233	1,222	1,011
24	2,140	1,174	966
25～29	11,539	5,812	5,727
25	2,236	1,132	1,104
26	2,292	1,181	1,111
27	2,203	1,071	1,132
28	2,400	1,196	1,204
29	2,408	1,232	1,176
30～34	13,711	6,887	6,824
30	2,576	1,268	1,308
31	2,608	1,317	1,291
32	2,748	1,377	1,371
33	2,891	1,501	1,390
34	2,888	1,424	1,464
35～39	15,066	7,548	7,518
35	2,777	1,387	1,390
36	2,825	1,391	1,434
37	3,106	1,550	1,556
38	3,110	1,565	1,545
39	3,248	1,655	1,593
40～44	18,145	9,082	9,063
40	3,318	1,635	1,683
41	3,425	1,715	1,710
42	3,650	1,850	1,800
43	3,823	1,905	1,918
44	3,929	1,977	1,952

年齢	男女計	男	女
45～49	18,121	8,973	9,148
45	3,837	1,912	1,925
46	3,761	1,838	1,923
47	3,551	1,791	1,760
48	3,454	1,722	1,732
49	3,518	1,710	1,808
50～54	15,993	7,837	8,156
50	3,479	1,735	1,744
51	2,558	1,228	1,330
52	3,493	1,757	1,736
53	3,216	1,553	1,663
54	3,247	1,564	1,683
55～59	15,884	7,768	8,116
55	3,081	1,573	1,508
56	3,204	1,547	1,657
57	3,188	1,545	1,643
58	3,291	1,557	1,734
59	3,120	1,546	1,574
60～64	15,905	7,731	8,174
60	2,985	1,473	1,512
61	3,136	1,471	1,665
62	3,267	1,595	1,672
63	3,202	1,563	1,639
64	3,315	1,629	1,686
65～69	20,886	10,057	10,829
65	3,544	1,679	1,865
66	3,778	1,813	1,965
67	4,228	2,026	2,202
68	4,553	2,247	2,306
69	4,783	2,292	2,491
70～74	15,477	7,284	8,193
70	4,185	1,974	2,211
71	2,099	979	1,120
72	2,646	1,269	1,377
73	3,230	1,523	1,707
74	3,317	1,539	1,778
75～79	13,370	6,024	7,346
75	3,327	1,509	1,818
76	2,928	1,388	1,540
77	2,650	1,177	1,473
78	2,110	960	1,150
79	2,355	990	1,365
80～84	11,549	4,840	6,709
80	2,491	1,042	1,449
81	2,644	1,175	1,469
82	2,122	899	1,223
83	2,171	873	1,298
84	2,121	851	1,270
85～89	8,050	2,911	5,139
85	1,966	730	1,236
86	1,824	687	1,137
87	1,505	578	927
88	1,447	469	978
89	1,308	447	861
90～	5,283	1,280	4,003
年齢不詳	7,712	4,120	3,592
合計	264,520	128,342	136,178

表 2 2 市町別・年齢別・男女別人口

平成29年10月1日
敦賀市

年齢	男女計	男	女
0～4	2,744	1,401	1,343
0	564	296	268
1	546	281	265
2	517	261	256
3	556	287	269
4	561	276	285
5～9	2,940	1,496	1,444
5	555	292	263
6	600	296	304
7	596	320	276
8	576	294	282
9	613	294	319
10～14	3,115	1,629	1,486
10	620	319	301
11	622	350	272
12	580	301	279
13	639	321	318
14	654	338	316
15～19	3,423	1,801	1,622
15	620	308	312
16	697	355	342
17	685	363	322
18	718	406	312
19	703	369	334
20～24	2,258	1,237	1,021
20	597	318	279
21	365	188	177
22	407	223	184
23	420	250	170
24	469	258	211
25～29	2,869	1,496	1,373
25	498	240	258
26	548	292	256
27	580	311	269
28	649	334	315
29	594	319	275
30～34	3,497	1,769	1,728
30	678	342	336
31	666	355	311
32	708	334	374
33	720	363	357
34	725	375	350
35～39	3,851	1,983	1,868
35	705	375	330
36	771	376	395
37	756	392	364
38	793	396	397
39	826	444	382
40～44	4,771	2,409	2,362
40	837	430	407
41	963	493	470
42	955	480	475
43	968	480	488
44	1,048	526	522

年齢	男女計	男	女
45～49	4,609	2,328	2,281
45	1,030	514	516
46	908	458	450
47	901	457	444
48	892	459	433
49	878	440	438
50～54	4,086	2,106	1,980
50	897	454	443
51	625	323	302
52	852	446	406
53	861	435	426
54	851	448	403
55～59	4,254	2,220	2,034
55	857	433	424
56	813	443	370
57	843	422	421
58	914	479	435
59	827	443	384
60～64	4,440	2,243	2,197
60	818	403	415
61	929	466	463
62	917	472	445
63	832	435	397
64	944	467	477
65～69	5,337	2,634	2,703
65	948	473	475
66	976	491	485
67	1,111	534	577
68	1,180	600	580
69	1,122	536	586
70～74	3,719	1,749	1,970
70	998	480	518
71	566	262	304
72	629	311	318
73	758	345	413
74	768	351	417
75～79	3,055	1,352	1,703
75	725	324	401
76	663	312	351
77	601	255	346
78	505	215	290
79	561	246	315
80～84	2,679	1,049	1,630
80	611	255	356
81	587	223	364
82	508	197	311
83	497	183	314
84	476	191	285
85～89	2,094	735	1,359
85	527	179	348
86	473	189	284
87	407	147	260
88	380	128	252
89	307	92	215
90～	1,219	309	910
年齢不詳	462	267	195
合計	65,422	32,213	33,209

表 2 2 市町別・年齢別・男女別人口

平成29年10月1日
小浜市

年齢	男女計	男	女
0～4	1,145	576	569
0	242	129	113
1	247	124	123
2	207	95	112
3	219	111	108
4	230	117	113
5～9	1,260	656	604
5	270	138	132
6	244	128	116
7	246	133	113
8	246	128	118
9	254	129	125
10～14	1,310	713	597
10	243	132	111
11	267	136	131
12	248	134	114
13	255	142	113
14	297	169	128
15～19	1,408	730	678
15	279	150	129
16	277	133	144
17	271	146	125
18	296	158	138
19	285	143	142
20～24	958	549	409
20	223	121	102
21	156	84	72
22	182	107	75
23	206	119	87
24	191	118	73
25～29	1,252	686	566
25	235	127	108
26	256	150	106
27	228	125	103
28	260	132	128
29	273	152	121
30～34	1,379	716	663
30	259	131	128
31	261	150	111
32	284	145	139
33	295	152	143
34	280	138	142
35～39	1,613	852	761
35	331	166	165
36	319	176	143
37	314	172	142
38	306	164	142
39	343	174	169
40～44	1,896	960	936
40	367	189	178
41	381	194	187
42	363	183	180
43	396	196	200
44	389	198	191

年齢	男女計	男	女
45～49	1,795	899	896
45	361	173	188
46	360	194	166
47	379	195	184
48	355	174	181
49	340	163	177
50～54	1,820	916	904
50	374	186	188
51	302	156	146
52	349	190	159
53	385	180	205
54	410	204	206
55～59	1,973	1,012	961
55	345	174	171
56	400	203	197
57	402	213	189
58	418	207	211
59	408	215	193
60～64	1,972	1,023	949
60	376	196	180
61	396	215	181
62	446	221	225
63	377	193	184
64	377	198	179
65～69	2,502	1,254	1,248
65	448	218	230
66	431	224	207
67	501	266	235
68	569	281	288
69	553	265	288
70～74	1,784	850	934
70	447	237	210
71	259	126	133
72	304	138	166
73	411	182	229
74	363	167	196
75～79	1,632	684	948
75	374	164	210
76	383	174	209
77	304	119	185
78	243	104	139
79	328	123	205
80～84	1,524	603	921
80	315	130	185
81	332	136	196
82	276	107	169
83	272	107	165
84	329	123	206
85～89	1,111	371	740
85	267	84	183
86	236	86	150
87	196	65	131
88	238	85	153
89	174	51	123
90～	701	187	514
年齢不詳	81	56	25
合計	29,116	14,293	14,823

表 2 2 市町別・年齢別・男女別人口

平成29年10月1日
大野市

年齢	男女計	男	女
0～4	1,073	545	528
0	184	90	94
1	217	111	106
2	211	112	99
3	213	112	101
4	248	120	128
5～9	1,157	580	577
5	219	120	99
6	233	111	122
7	223	115	108
8	228	108	120
9	254	126	128
10～14	1,396	717	679
10	284	149	135
11	283	140	143
12	255	131	124
13	270	132	138
14	304	165	139
15～19	1,570	780	790
15	296	158	138
16	312	162	150
17	319	150	169
18	320	150	170
19	323	160	163
20～24	919	477	442
20	244	124	120
21	166	93	73
22	179	97	82
23	160	82	78
24	170	81	89
25～29	1,188	636	552
25	224	119	105
26	211	114	97
27	237	121	116
28	274	149	125
29	242	133	109
30～34	1,431	718	713
30	247	135	112
31	289	148	141
32	281	146	135
33	303	137	166
34	311	152	159
35～39	1,614	820	794
35	304	159	145
36	315	167	148
37	325	168	157
38	315	141	174
39	355	185	170
40～44	1,905	978	927
40	398	191	207
41	349	191	158
42	391	206	185
43	407	200	207
44	360	190	170

年齢	男女計	男	女
45～49	1,828	919	909
45	374	201	173
46	362	195	167
47	360	190	170
48	339	151	188
49	393	182	211
50～54	1,905	907	998
50	419	199	220
51	272	117	155
52	397	200	197
53	395	193	202
54	422	198	224
55～59	2,240	1,082	1,158
55	431	201	230
56	424	184	240
57	431	231	200
58	494	236	258
59	460	230	230
60～64	2,557	1,228	1,329
60	458	218	240
61	488	223	265
62	517	258	259
63	502	239	263
64	592	290	302
65～69	3,112	1,569	1,543
65	592	298	294
66	587	301	286
67	638	306	332
68	663	349	314
69	632	315	317
70～74	2,162	1,026	1,136
70	605	325	280
71	302	148	154
72	367	155	212
73	444	195	249
74	444	203	241
75～79	2,072	924	1,148
75	460	194	266
76	457	221	236
77	421	191	230
78	316	144	172
79	418	174	244
80～84	1,933	761	1,172
80	407	157	250
81	423	158	265
82	353	133	220
83	382	162	220
84	368	151	217
85～89	1,322	431	891
85	278	100	178
86	280	101	179
87	284	81	203
88	260	84	176
89	220	65	155
90～	835	190	645
年齢不詳	6	4	2
合計	32,225	15,292	16,933

表 2 2 市町別・年齢別・男女別人口

平成29年10月1日
勝山市

年齢	男女計	男	女
0～4	784	413	371
0	157	90	67
1	170	80	90
2	147	74	73
3	169	97	72
4	141	72	69
5～9	872	449	423
5	176	89	87
6	160	80	80
7	163	85	78
8	201	95	106
9	172	100	72
10～14	1,022	527	495
10	192	98	94
11	215	116	99
12	199	90	109
13	193	100	93
14	223	123	100
15～19	1,036	474	562
15	207	103	104
16	193	93	100
17	219	97	122
18	209	88	121
19	208	93	115
20～24	745	399	346
20	183	81	102
21	159	78	81
22	140	81	59
23	131	74	57
24	132	85	47
25～29	933	493	440
25	154	75	79
26	172	94	78
27	181	100	81
28	207	114	93
29	219	110	109
30～34	1,074	547	527
30	193	93	100
31	199	99	100
32	222	120	102
33	235	117	118
34	225	118	107
35～39	1,155	576	579
35	227	113	114
36	205	107	98
37	245	121	124
38	226	126	100
39	252	109	143
40～44	1,421	718	703
40	281	146	135
41	274	133	141
42	260	133	127
43	300	160	140
44	306	146	160

年齢	男女計	男	女
45～49	1,288	632	656
45	285	134	151
46	241	133	108
47	272	134	138
48	232	111	121
49	258	120	138
50～54	1,278	603	675
50	252	113	139
51	196	97	99
52	295	144	151
53	272	132	140
54	263	117	146
55～59	1,608	783	825
55	301	142	159
56	287	136	151
57	291	151	140
58	352	172	180
59	377	182	195
60～64	1,820	895	925
60	338	175	163
61	319	145	174
62	394	191	203
63	364	189	175
64	405	195	210
65～69	2,291	1,173	1,118
65	436	212	224
66	434	228	206
67	472	244	228
68	488	246	242
69	461	243	218
70～74	1,493	727	766
70	423	219	204
71	211	99	112
72	212	107	105
73	346	151	195
74	301	151	150
75～79	1,436	647	789
75	315	145	170
76	322	149	173
77	289	115	174
78	251	108	143
79	259	130	129
80～84	1,341	506	835
80	265	100	165
81	298	118	180
82	272	97	175
83	264	102	162
84	242	89	153
85～89	1,010	350	660
85	224	88	136
86	207	75	132
87	207	74	133
88	211	63	148
89	161	50	111
90～	740	192	548
年齢不詳	23	14	9
合計	23,370	11,118	12,252

表 2 2 市町別・年齢別・男女別人口

平成29年10月1日
鯖江市

年齢	男女計	男	女
0～4	2,940	1,543	1,397
0	537	282	255
1	610	314	296
2	584	302	282
3	569	301	268
4	640	344	296
5～9	3,428	1,717	1,711
5	665	331	334
6	702	348	354
7	674	339	335
8	704	373	331
9	683	326	357
10～14	3,593	1,839	1,754
10	699	366	333
11	714	360	354
12	706	367	339
13	727	369	358
14	747	377	370
15～19	3,814	1,969	1,845
15	763	372	391
16	752	378	374
17	797	414	383
18	786	418	368
19	716	387	329
20～24	2,645	1,337	1,308
20	639	318	321
21	543	268	275
22	498	265	233
23	466	214	252
24	499	272	227
25～29	3,140	1,554	1,586
25	564	285	279
26	599	296	303
27	633	309	324
28	645	309	336
29	699	355	344
30～34	3,819	1,944	1,875
30	718	361	357
31	717	373	344
32	740	370	370
33	828	420	408
34	816	420	396
35～39	4,287	2,153	2,134
35	817	424	393
36	784	383	401
37	856	412	444
38	878	451	427
39	952	483	469
40～44	5,300	2,695	2,605
40	969	498	471
41	991	478	513
42	1,110	567	543
43	1,106	573	533
44	1,124	579	545

年齢	男女計	男	女
45～49	4,929	2,486	2,443
45	1,092	536	556
46	1,023	530	493
47	992	489	503
48	892	456	436
49	930	475	455
50～54	4,025	1,976	2,049
50	934	459	475
51	618	307	311
52	858	422	436
53	805	404	401
54	810	384	426
55～59	3,854	1,863	1,991
55	788	381	407
56	758	373	385
57	748	361	387
58	800	398	402
59	760	350	410
60～64	3,983	1,944	2,039
60	723	366	357
61	781	386	395
62	870	404	466
63	762	393	369
64	847	395	452
65～69	5,418	2,568	2,850
65	849	400	449
66	1,003	477	526
67	1,102	523	579
68	1,234	588	646
69	1,230	580	650
70～74	3,874	1,895	1,979
70	1,006	482	524
71	576	271	305
72	635	313	322
73	796	397	399
74	861	432	429
75～79	3,337	1,504	1,833
75	805	393	412
76	722	331	391
77	672	293	379
78	566	248	318
79	572	239	333
80～84	2,729	1,146	1,583
80	564	245	319
81	642	271	371
82	534	205	329
83	512	208	304
84	477	217	260
85～89	1,844	649	1,195
85	426	157	269
86	439	172	267
87	326	110	216
88	356	109	247
89	297	101	196
90～	1,313	305	1,008
年齢不詳	222	125	97
合計	68,494	33,212	35,282

表 2 2 市町別・年齢別・男女別人口

平成29年10月1日
あわら市

年齢	男女計	男	女
0～4	967	472	495
0	185	87	98
1	181	91	90
2	183	92	91
3	182	89	93
4	236	113	123
5～9	1,050	524	526
5	203	93	110
6	211	110	101
7	224	117	107
8	207	103	104
9	205	101	104
10～14	1,157	580	577
10	217	106	111
11	220	122	98
12	247	120	127
13	215	108	107
14	258	124	134
15～19	1,322	676	646
15	209	120	89
16	259	132	127
17	294	138	156
18	276	135	141
19	284	151	133
20～24	1,101	544	557
20	225	106	119
21	225	107	118
22	225	118	107
23	224	102	122
24	202	111	91
25～29	1,271	654	617
25	213	113	100
26	257	128	129
27	244	129	115
28	263	133	130
29	294	151	143
30～34	1,326	689	637
30	229	119	110
31	253	129	124
32	293	162	131
33	292	149	143
34	259	130	129
35～39	1,394	698	696
35	266	119	147
36	252	134	118
37	288	148	140
38	271	132	139
39	317	165	152
40～44	1,746	878	868
40	313	162	151
41	325	160	165
42	348	175	173
43	381	191	190
44	379	190	189

年齢	男女計	男	女
45～49	1,799	903	896
45	397	205	192
46	351	179	172
47	351	174	177
48	352	186	166
49	348	159	189
50～54	1,818	867	951
50	365	166	199
51	279	135	144
52	389	184	205
53	381	190	191
54	404	192	212
55～59	1,952	926	1,026
55	376	177	199
56	382	174	208
57	399	199	200
58	406	179	227
59	389	197	192
60～64	2,055	1,004	1,051
60	389	196	193
61	387	187	200
62	454	225	229
63	395	178	217
64	430	218	212
65～69	2,653	1,290	1,363
65	472	224	248
66	516	249	267
67	492	248	244
68	613	301	312
69	560	268	292
70～74	1,817	867	950
70	523	250	273
71	289	141	148
72	290	146	144
73	340	153	187
74	375	177	198
75～79	1,537	652	885
75	361	162	199
76	357	152	205
77	319	121	198
78	242	100	142
79	258	117	141
80～84	1,440	550	890
80	317	132	185
81	316	113	203
82	279	115	164
83	258	87	171
84	270	103	167
85～89	1,052	333	719
85	237	70	167
86	242	74	168
87	190	70	120
88	185	55	130
89	198	64	134
90～	685	147	538
年齢不詳	17	14	3
合計	28,159	13,268	14,891

表 2 2 市町別・年齢別・男女別人口

平成29年10月1日
越前市

年齢	男女計	男	女
0～4	3,177	1,658	1,519
0	620	312	308
1	631	337	294
2	632	342	290
3	638	345	293
4	656	322	334
5～9	3,500	1,835	1,665
5	652	331	321
6	674	352	322
7	695	367	328
8	740	392	348
9	739	393	346
10～14	3,906	2,000	1,906
10	752	347	405
11	750	405	345
12	782	408	374
13	773	407	366
14	849	433	416
15～19	4,180	2,101	2,079
15	775	372	403
16	833	413	420
17	872	453	419
18	823	414	409
19	877	449	428
20～24	3,510	1,728	1,782
20	769	380	389
21	686	348	338
22	714	346	368
23	670	324	346
24	671	330	341
25～29	3,906	2,057	1,849
25	701	367	334
26	781	418	363
27	789	412	377
28	834	429	405
29	801	431	370
30～34	4,217	2,176	2,041
30	822	404	418
31	842	450	392
32	853	430	423
33	831	421	410
34	869	471	398
35～39	4,806	2,477	2,329
35	833	409	424
36	904	475	429
37	982	514	468
38	1,011	523	488
39	1,076	556	520
40～44	5,782	3,035	2,747
40	1,085	556	529
41	1,146	591	555
42	1,205	662	543
43	1,171	618	553
44	1,175	608	567

年齢	男女計	男	女
45～49	5,422	2,757	2,665
45	1,160	590	570
46	1,084	561	523
47	1,052	522	530
48	1,053	543	510
49	1,073	541	532
50～54	4,839	2,413	2,426
50	1,080	544	536
51	770	403	367
52	1,052	516	536
53	967	482	485
54	970	468	502
55～59	4,852	2,424	2,428
55	890	452	438
56	933	480	453
57	971	450	521
58	1,111	572	539
59	947	470	477
60～64	5,062	2,491	2,571
60	963	480	483
61	984	507	477
62	1,051	521	530
63	965	465	500
64	1,099	518	581
65～69	6,748	3,292	3,456
65	1,231	603	628
66	1,232	605	627
67	1,365	681	684
68	1,466	703	763
69	1,454	700	754
70～74	4,594	2,234	2,360
70	1,240	622	618
71	621	314	307
72	772	372	400
73	952	447	505
74	1,009	479	530
75～79	4,085	1,867	2,218
75	1,042	470	572
76	911	436	475
77	760	359	401
78	644	288	356
79	728	314	414
80～84	3,596	1,460	2,136
80	766	314	452
81	842	351	491
82	687	281	406
83	634	237	397
84	667	277	390
85～89	2,600	944	1,656
85	617	231	386
86	568	211	357
87	517	201	316
88	458	160	298
89	440	141	299
90～	1,601	405	1,196
年齢不詳	605	371	234
合計	80,988	39,725	41,263

表 2 2 市町別・年齢別・男女別人口

平成29年10月1日
坂井市

年齢	男女計	男	女
0～4	3,611	1,795	1,816
0	662	333	329
1	728	366	362
2	666	327	339
3	771	392	379
4	784	377	407
5～9	4,215	2,152	2,063
5	780	387	393
6	800	398	402
7	826	404	422
8	923	474	449
9	886	489	397
10～14	4,465	2,292	2,173
10	887	472	415
11	882	448	434
12	893	469	424
13	885	445	440
14	918	458	460
15～19	5,065	2,594	2,471
15	983	525	458
16	1,042	538	504
17	1,008	509	499
18	998	501	497
19	1,034	521	513
20～24	3,825	1,879	1,946
20	921	441	480
21	786	414	372
22	708	317	391
23	724	352	372
24	686	355	331
25～29	3,967	2,008	1,959
25	754	374	380
26	725	373	352
27	760	404	356
28	857	421	436
29	871	436	435
30～34	4,599	2,300	2,299
30	887	472	415
31	914	454	460
32	916	433	483
33	909	462	447
34	973	479	494
35～39	5,106	2,555	2,551
35	952	465	487
36	980	500	480
37	1,015	506	509
38	1,055	544	511
39	1,104	540	564
40～44	6,513	3,288	3,225
40	1,124	570	554
41	1,251	644	607
42	1,286	641	645
43	1,386	703	683
44	1,466	730	736

年齢	男女計	男	女
45～49	6,360	3,162	3,198
45	1,394	695	699
46	1,287	643	644
47	1,244	632	612
48	1,247	612	635
49	1,188	580	608
50～54	5,648	2,708	2,940
50	1,241	590	651
51	864	405	459
52	1,235	613	622
53	1,144	538	606
54	1,164	562	602
55～59	5,625	2,748	2,877
55	1,109	549	560
56	1,116	523	593
57	1,094	548	546
58	1,168	573	595
59	1,138	555	583
60～64	5,627	2,789	2,838
60	1,057	522	535
61	1,149	568	581
62	1,140	580	560
63	1,101	544	557
64	1,180	575	605
65～69	7,217	3,510	3,707
65	1,309	643	666
66	1,375	652	723
67	1,451	697	754
68	1,610	783	827
69	1,472	735	737
70～74	5,131	2,459	2,672
70	1,468	725	743
71	715	332	383
72	854	410	444
73	1,007	472	535
74	1,087	520	567
75～79	4,294	1,957	2,337
75	1,065	503	562
76	976	432	544
77	823	375	448
78	682	323	359
79	748	324	424
80～84	3,744	1,475	2,269
80	823	348	475
81	812	321	491
82	755	281	474
83	680	274	406
84	674	251	423
85～89	2,562	884	1,678
85	633	232	401
86	560	216	344
87	497	170	327
88	464	143	321
89	408	123	285
90～	1,600	373	1,227
年齢不詳	581	317	264
合計	89,755	43,245	46,510

表 2 2 市町別・年齢別・男女別人口

平成29年10月1日
永平寺町

年齢	男女計	男	女
0～4	600	312	288
0	105	49	56
1	109	62	47
2	123	65	58
3	132	66	66
4	131	70	61
5～9	810	405	405
5	151	72	79
6	152	69	83
7	164	90	74
8	171	81	90
9	172	93	79
10～14	877	445	432
10	161	73	88
11	178	92	86
12	186	93	93
13	177	88	89
14	175	99	76
15～19	1,036	553	483
15	213	122	91
16	190	113	77
17	228	110	118
18	209	114	95
19	196	94	102
20～24	1,528	762	766
20	263	123	140
21	296	149	147
22	362	185	177
23	306	150	156
24	301	155	146
25～29	1,043	572	471
25	252	156	96
26	229	128	101
27	200	94	106
28	190	105	85
29	172	89	83
30～34	886	463	423
30	172	88	84
31	195	104	91
32	185	86	99
33	157	94	63
34	177	91	86
35～39	1,000	504	496
35	174	84	90
36	188	93	95
37	247	126	121
38	190	98	92
39	201	103	98
40～44	1,228	609	619
40	232	122	110
41	221	99	122
42	259	131	128
43	254	125	129
44	262	132	130

年齢	男女計	男	女
45～49	1,247	608	639
45	288	136	152
46	235	106	129
47	244	124	120
48	240	124	116
49	240	118	122
50～54	1,132	537	595
50	239	113	126
51	177	77	100
52	251	106	145
53	236	128	108
54	229	113	116
55～59	1,175	575	600
55	220	118	102
56	231	112	119
57	248	117	131
58	237	120	117
59	239	108	131
60～64	1,208	614	594
60	241	122	119
61	232	122	110
62	237	117	120
63	235	111	124
64	263	142	121
65～69	1,517	767	750
65	271	136	135
66	287	143	144
67	297	157	140
68	319	162	157
69	343	169	174
70～74	1,077	499	578
70	301	156	145
71	142	68	74
72	169	63	106
73	228	104	124
74	237	108	129
75～79	1,008	458	550
75	234	111	123
76	232	107	125
77	187	84	103
78	178	75	103
79	177	81	96
80～84	882	346	536
80	178	77	101
81	200	76	124
82	165	58	107
83	180	72	108
84	159	63	96
85～89	677	235	442
85	162	63	99
86	150	52	98
87	151	51	100
88	116	33	83
89	98	36	62
90～	366	87	279
年齢不詳	166	87	79
合計	19,463	9,438	10,025

表 2 2 市町別・年齢別・男女別人口

平成29年10月1日
池田町

年齢	男女計	男	女
0～4	58	31	27
0	13	8	5
1	10	3	7
2	15	9	6
3	13	7	6
4	7	4	3
5～9	68	33	35
5	13	7	6
6	10	5	5
7	10	4	6
8	26	12	14
9	9	5	4
10～14	72	37	35
10	17	9	8
11	14	7	7
12	12	6	6
13	13	7	6
14	16	8	8
15～19	105	43	62
15	16	6	10
16	22	11	11
17	23	7	16
18	24	11	13
19	20	8	12
20～24	80	40	40
20	17	10	7
21	14	6	8
22	20	8	12
23	14	6	8
24	15	10	5
25～29	101	56	45
25	15	7	8
26	23	17	6
27	34	16	18
28	17	7	10
29	12	9	3
30～34	89	42	47
30	20	10	10
31	21	11	10
32	7	1	6
33	17	9	8
34	24	11	13
35～39	87	49	38
35	18	10	8
36	18	12	6
37	17	7	10
38	21	14	7
39	13	6	7
40～44	117	66	51
40	21	14	7
41	21	6	15
42	18	12	6
43	34	23	11
44	23	11	12

年齢	男女計	男	女
45～49	107	65	42
45	20	10	10
46	31	18	13
47	18	11	7
48	16	12	4
49	22	14	8
50～54	135	60	75
50	15	5	10
51	18	8	10
52	36	18	18
53	42	19	23
54	24	10	14
55～59	197	90	107
55	40	18	22
56	46	25	21
57	46	23	23
58	29	11	18
59	36	13	23
60～64	190	110	80
60	41	24	17
61	29	13	16
62	50	29	21
63	41	24	17
64	29	20	9
65～69	218	108	110
65	47	30	17
66	42	21	21
67	43	20	23
68	39	18	21
69	47	19	28
70～74	156	70	86
70	34	12	22
71	31	19	12
72	24	4	20
73	27	17	10
74	40	18	22
75～79	187	84	103
75	38	18	20
76	43	23	20
77	44	18	26
78	21	11	10
79	41	14	27
80～84	230	90	140
80	46	18	28
81	48	18	30
82	41	12	29
83	50	23	27
84	45	19	26
85～89	159	65	94
85	46	20	26
86	29	13	16
87	23	7	16
88	40	17	23
89	21	8	13
90～	136	43	93
年齢不詳	0	0	0
合計	2,492	1,182	1,310

表 2 2 市町別・年齢別・男女別人口

平成29年10月1日
南越前町

年齢	男女計	男	女
0～4	371	192	179
0	62	26	36
1	77	47	30
2	81	39	42
3	76	46	30
4	75	34	41
5～9	424	234	190
5	68	37	31
6	103	58	45
7	82	45	37
8	79	45	34
9	92	49	43
10～14	483	257	226
10	86	50	36
11	94	48	46
12	85	49	36
13	106	53	53
14	112	57	55
15～19	504	248	256
15	96	38	58
16	99	50	49
17	106	56	50
18	93	50	43
19	110	54	56
20～24	405	235	170
20	112	64	48
21	70	49	21
22	76	42	34
23	68	37	31
24	79	43	36
25～29	427	223	204
25	76	44	32
26	90	47	43
27	90	46	44
28	85	44	41
29	86	42	44
30～34	467	247	220
30	83	54	29
31	96	56	40
32	104	49	55
33	86	43	43
34	98	45	53
35～39	521	272	249
35	107	55	52
36	95	53	42
37	105	47	58
38	110	60	50
39	104	57	47
40～44	556	296	260
40	112	55	57
41	109	61	48
42	110	58	52
43	99	52	47
44	126	70	56

年齢	男女計	男	女
45～49	580	282	298
45	128	61	67
46	101	49	52
47	129	60	69
48	121	55	66
49	101	57	44
50～54	586	304	282
50	121	61	60
51	85	47	38
52	123	69	54
53	125	59	66
54	132	68	64
55～59	681	308	373
55	127	60	67
56	129	57	72
57	127	66	61
58	142	57	85
59	156	68	88
60～64	802	397	405
60	136	70	66
61	157	77	80
62	176	97	79
63	154	72	82
64	179	81	98
65～69	991	514	477
65	162	80	82
66	181	99	82
67	221	122	99
68	212	113	99
69	215	100	115
70～74	603	289	314
70	174	91	83
71	72	39	33
72	99	41	58
73	128	58	70
74	130	60	70
75～79	597	263	334
75	146	71	75
76	124	52	72
77	115	45	70
78	104	45	59
79	108	50	58
80～84	635	227	408
80	134	50	84
81	140	47	93
82	111	40	71
83	143	49	94
84	107	41	66
85～89	509	170	339
85	123	41	82
86	102	38	64
87	98	31	67
88	105	34	71
89	81	26	55
90～	349	73	276
年齢不詳	0	0	0
合計	10,491	5,031	5,460

表 2 2 市町別・年齢別・男女別人口

平成29年10月1日
越前町

年齢	男女計	男	女
0～4	674	343	331
0	116	58	58
1	127	65	62
2	143	77	66
3	132	68	64
4	156	75	81
5～9	900	451	449
5	155	76	79
6	180	99	81
7	192	96	96
8	171	85	86
9	202	95	107
10～14	981	504	477
10	204	98	106
11	186	96	90
12	181	97	84
13	191	94	97
14	219	119	100
15～19	1,050	512	538
15	212	106	106
16	201	101	100
17	229	110	119
18	195	82	113
19	213	113	100
20～24	808	436	372
20	216	118	98
21	147	85	62
22	148	78	70
23	149	79	70
24	148	76	72
25～29	789	427	362
25	144	81	63
26	155	84	71
27	155	90	65
28	171	92	79
29	164	80	84
30～34	874	456	418
30	165	77	88
31	158	74	84
32	169	92	77
33	182	96	86
34	200	117	83
35～39	1,131	577	554
35	224	106	118
36	221	111	110
37	233	120	113
38	216	110	106
39	237	130	107
40～44	1,201	601	600
40	213	102	111
41	237	129	108
42	205	91	114
43	269	136	133
44	277	143	134

年齢	男女計	男	女
45～49	1,332	680	652
45	275	150	125
46	273	131	142
47	264	135	129
48	244	123	121
49	276	141	135
50～54	1,268	610	658
50	252	121	131
51	198	96	102
52	288	140	148
53	290	134	156
54	240	119	121
55～59	1,366	669	697
55	267	128	139
56	258	138	120
57	278	149	129
58	272	124	148
59	291	130	161
60～64	1,535	751	784
60	238	123	115
61	301	132	169
62	348	171	177
63	291	141	150
64	357	184	173
65～69	1,992	1,049	943
65	387	189	198
66	379	207	172
67	400	211	189
68	402	213	189
69	424	229	195
70～74	1,281	613	668
70	373	189	184
71	177	84	93
72	186	83	103
73	265	119	146
74	280	138	142
75～79	1,195	519	676
75	260	107	153
76	258	118	140
77	237	111	126
78	205	84	121
79	235	99	136
80～84	1,072	420	652
80	193	76	117
81	261	107	154
82	214	82	132
83	197	71	126
84	207	84	123
85～89	848	277	571
85	202	74	128
86	177	59	118
87	175	60	115
88	162	50	112
89	132	34	98
90～	566	134	432
年齢不詳	8	6	2
合計	20,871	10,035	10,836

表 2 2 市町別・年齢別・男女別人口

平成29年10月1日
美浜町

年齢	男女計	男	女
0～4	353	207	146
0	74	41	33
1	73	50	23
2	65	33	32
3	72	47	25
4	69	36	33
5～9	335	166	169
5	71	35	36
6	59	29	30
7	66	27	39
8	72	43	29
9	67	32	35
10～14	349	178	171
10	66	37	29
11	67	31	36
12	69	35	34
13	79	40	39
14	68	35	33
15～19	416	208	208
15	82	42	40
16	75	40	35
17	100	55	45
18	78	38	40
19	81	33	48
20～24	272	155	117
20	83	39	44
21	36	22	14
22	51	26	25
23	45	27	18
24	57	41	16
25～29	411	245	166
25	59	40	19
26	88	48	40
27	99	56	43
28	85	56	29
29	80	45	35
30～34	503	278	225
30	126	79	47
31	99	52	47
32	90	49	41
33	92	53	39
34	96	45	51
35～39	487	259	228
35	92	46	46
36	89	48	41
37	99	56	43
38	100	56	44
39	107	53	54
40～44	576	320	256
40	146	86	60
41	113	61	52
42	93	54	39
43	101	58	43
44	123	61	62

年齢	男女計	男	女
45～49	583	344	239
45	115	65	50
46	128	85	43
47	116	59	57
48	118	69	49
49	106	66	40
50～54	604	340	264
50	111	62	49
51	83	42	41
52	126	78	48
53	146	76	70
54	138	82	56
55～59	660	348	312
55	120	73	47
56	123	73	50
57	141	74	67
58	146	73	73
59	130	55	75
60～64	718	396	322
60	134	89	45
61	140	84	56
62	127	64	63
63	143	78	65
64	174	81	93
65～69	926	450	476
65	171	86	85
66	172	83	89
67	199	100	99
68	193	83	110
69	191	98	93
70～74	659	306	353
70	192	96	96
71	92	44	48
72	100	48	52
73	150	65	85
74	125	53	72
75～79	619	267	352
75	154	64	90
76	140	65	75
77	106	45	61
78	111	43	68
79	108	50	58
80～84	520	201	319
80	123	49	74
81	125	47	78
82	105	37	68
83	91	39	52
84	76	29	47
85～89	380	126	254
85	81	24	57
86	79	30	49
87	82	31	51
88	85	28	57
89	53	13	40
90～	233	59	174
年齢不詳	6	6	0
合計	9,610	4,859	4,751

表 2 2 市町別・年齢別・男女別人口

平成29年10月1日
高浜町

年齢	男女計	男	女
0～4	403	231	172
0	83	44	39
1	77	45	32
2	82	49	33
3	65	37	28
4	96	56	40
5～9	413	221	192
5	76	42	34
6	85	51	34
7	79	37	42
8	98	51	47
9	75	40	35
10～14	499	246	253
10	92	40	52
11	91	46	45
12	96	51	45
13	94	45	49
14	126	64	62
15～19	506	254	252
15	96	52	44
16	109	47	62
17	98	51	47
18	98	48	50
19	105	56	49
20～24	304	194	110
20	82	52	30
21	59	38	21
22	32	23	9
23	61	40	21
24	70	41	29
25～29	532	352	180
25	99	67	32
26	114	80	34
27	114	73	41
28	115	76	39
29	90	56	34
30～34	536	290	246
30	101	53	48
31	114	58	56
32	107	63	44
33	103	52	51
34	111	64	47
35～39	550	293	257
35	109	56	53
36	104	52	52
37	103	58	45
38	117	62	55
39	117	65	52
40～44	771	412	359
40	143	72	71
41	143	82	61
42	156	79	77
43	168	85	83
44	161	94	67

年齢	男女計	男	女
45～49	672	354	318
45	148	77	71
46	137	74	63
47	121	59	62
48	130	71	59
49	136	73	63
50～54	669	354	315
50	136	73	63
51	117	54	63
52	136	73	63
53	124	61	63
54	156	93	63
55～59	635	344	291
55	145	89	56
56	104	52	52
57	129	73	56
58	136	67	69
59	121	63	58
60～64	709	397	312
60	138	83	55
61	128	79	49
62	139	73	66
63	154	79	75
64	150	83	67
65～69	901	441	460
65	161	88	73
66	142	60	82
67	202	104	98
68	198	93	105
69	198	96	102
70～74	661	322	339
70	192	105	87
71	79	39	40
72	105	44	61
73	132	60	72
74	153	74	79
75～79	560	249	311
75	127	61	66
76	128	55	73
77	123	55	68
78	84	37	47
79	98	41	57
80～84	489	204	285
80	98	47	51
81	118	49	69
82	96	39	57
83	75	27	48
84	102	42	60
85～89	356	113	243
85	91	32	59
86	81	21	60
87	67	21	46
88	59	18	41
89	58	21	37
90～	263	55	208
年齢不詳	13	13	0
合計	10,442	5,339	5,103

表 2 2 市町別・年齢別・男女別人口

平成29年10月1日
おい町

年齢	男女計	男	女
0～4	349	180	169
0	73	44	29
1	70	37	33
2	62	32	30
3	72	33	39
4	72	34	38
5～9	403	199	204
5	77	40	37
6	93	43	50
7	85	42	43
8	76	39	37
9	72	35	37
10～14	375	185	190
10	78	43	35
11	75	34	41
12	73	39	34
13	78	41	37
14	71	28	43
15～19	385	178	207
15	87	37	50
16	72	24	48
17	82	42	40
18	77	46	31
19	67	29	38
20～24	221	139	82
20	56	28	28
21	33	18	15
22	38	26	12
23	34	21	13
24	60	46	14
25～29	365	233	132
25	66	46	20
26	71	50	21
27	74	46	28
28	79	54	25
29	75	37	38
30～34	365	182	183
30	67	41	26
31	57	29	28
32	71	30	41
33	78	33	45
34	92	49	43
35～39	422	223	199
35	60	27	33
36	74	40	34
37	97	51	46
38	87	49	38
39	104	56	48
40～44	483	270	213
40	91	52	39
41	94	56	38
42	84	40	44
43	125	68	57
44	89	54	35

年齢	男女計	男	女
45～49	510	273	237
45	93	47	46
46	99	59	40
47	106	58	48
48	112	56	56
49	100	53	47
50～54	489	276	213
50	102	51	51
51	74	39	35
52	105	61	44
53	87	51	36
54	121	74	47
55～59	636	356	280
55	123	70	53
56	125	73	52
57	105	56	49
58	132	75	57
59	151	82	69
60～64	569	319	250
60	101	61	40
61	109	60	49
62	140	74	66
63	100	50	50
64	119	74	45
65～69	686	360	326
65	143	80	63
66	124	68	56
67	145	73	72
68	132	64	68
69	142	75	67
70～74	459	212	247
70	128	59	69
71	62	26	36
72	72	35	37
73	99	43	56
74	98	49	49
75～79	452	194	258
75	115	59	56
76	87	36	51
77	82	31	51
78	86	32	54
79	82	36	46
80～84	411	153	258
80	85	38	47
81	74	22	52
82	88	39	49
83	92	31	61
84	72	23	49
85～89	318	97	221
85	70	16	54
86	82	26	56
87	51	18	33
88	64	20	44
89	51	17	34
90～	199	49	150
年齢不詳	34	34	0
合計	8,131	4,112	4,019

表 2 2 市町別・年齢別・男女別人口

平成29年10月1日
若狭町

年齢	男女計	男	女
0～4	518	270	248
0	103	55	48
1	93	50	43
2	102	54	48
3	99	46	53
4	121	65	56
5～9	690	341	349
5	127	67	60
6	130	57	73
7	145	72	73
8	150	75	75
9	138	70	68
10～14	699	331	368
10	136	65	71
11	127	56	71
12	139	58	81
13	132	55	77
14	165	97	68
15～19	732	361	371
15	149	76	73
16	153	77	76
17	156	82	74
18	135	61	74
19	139	65	74
20～24	422	226	196
20	99	47	52
21	64	41	23
22	81	53	28
23	80	41	39
24	98	44	54
25～29	547	294	253
25	103	58	45
26	113	68	45
27	99	47	52
28	120	66	54
29	112	55	57
30～34	562	297	265
30	118	68	50
31	125	67	58
32	104	51	53
33	104	51	53
34	111	60	51
35～39	728	373	355
35	120	51	69
36	129	68	61
37	168	90	78
38	164	90	74
39	147	74	73
40～44	876	422	454
40	162	85	77
41	197	101	96
42	176	68	108
43	153	75	78
44	188	93	95

年齢	男女計	男	女
45～49	905	451	454
45	204	101	103
46	177	98	79
47	173	88	85
48	167	76	91
49	184	88	96
50～54	895	439	456
50	181	79	102
51	150	72	78
52	174	84	90
53	183	93	90
54	207	111	96
55～59	1,004	517	487
55	193	113	80
56	188	91	97
57	213	106	107
58	219	120	99
59	191	87	104
60～64	1,043	545	498
60	202	110	92
61	198	113	85
62	200	105	95
63	231	116	115
64	212	101	111
65～69	1,298	648	650
65	244	118	126
66	228	119	109
67	247	135	112
68	290	137	153
69	289	139	150
70～74	934	434	500
70	226	109	117
71	131	61	70
72	167	75	92
73	202	94	108
74	208	95	113
75～79	897	381	516
75	206	90	116
76	203	91	112
77	156	61	95
78	145	67	78
79	187	72	115
80～84	909	382	527
80	181	93	88
81	194	79	115
82	188	74	114
83	177	68	109
84	169	68	101
85～89	699	231	468
85	172	56	116
86	164	58	106
87	123	45	78
88	140	38	102
89	100	34	66
90～	421	109	312
年齢不詳	1	1	0
合計	14,780	7,053	7,727

利 用 者 の た め に

I 調査の目的等

この調査は、福井県における人口移動および世帯の実態を明らかにすることを目的とし、国勢調査の結果を基に平成28年10月から平成29年9月までの動きについて平成29年10月1日現在でまとめたものである。

II 用語の解説

1 出生数、死亡数、転入者数、転出者数

日本人、外国人ともに市町からの「人口統計調査報告」で把握した、各月ごとの住民基本台帳の変更数である。

2 自然増減……………「期間中の出生数」－「期間中の死亡数」

3 社会増減……………「期間中の県外からの転入者数」－「期間中の県外への転出者数」

ただし、市町の場合、「期間中の市町外転入者数」－「期間中の市町外転出者数」を用いる。

$$4 \text{ 人口増減率} = \frac{\text{人 口 増 減 数}}{\text{平成 28 年 10 月 1 日 現 在 人 口}} \times 100$$

$$5 \text{ 自然増減率} = \frac{\text{自 然 増 減 数}}{\text{平成 28 年 10 月 1 日 現 在 人 口}} \times 100$$

$$6 \text{ 出 生 率} = \frac{\text{出 生 数}}{\text{平成 28 年 10 月 1 日 現 在 人 口}} \times 100$$

$$7 \text{ 死 亡 率} = \frac{\text{死 亡 数}}{\text{平成 28 年 10 月 1 日 現 在 人 口}} \times 100$$

$$8 \text{ 社会増減率} = \frac{\text{社 会 増 減 数}}{\text{平成 28 年 10 月 1 日 現 在 人 口}} \times 100$$

$$9 \text{ 転入率} = \frac{\text{県内と県外の転入計}}{\text{平成 28 年 10 月 1 日現在人口}} \times 100$$

(市町別指標)

$$10 \text{ 転出率} = \frac{\text{県内と県外の転出計}}{\text{平成 28 年 10 月 1 日現在人口}} \times 100$$

(市町別指標)

$$11 \text{ 老年化指数} = \frac{\text{65 歳以上人口}}{\text{0~14 歳人口}} \times 100$$

注意

- 1 本文および図表中の数値は、表章単位未満で四捨五入している。本文および図表中の値は、表章単位未満を含んだ数値から算出している。
- 2 市町では、住民基本台帳に基づく人口を人口として公表している場合が多く、国勢調査を基本にその後の増減で集計している県の推計人口とは異なっている。
- 3 県が公表している推計人口の出生、死亡数は、毎月 1 日から月末までの市町への届出日を基に、10 月 1 日を基準日として 1 年間の動きを調査しているが、厚生労働省の「人口動態調査」は、各年の 1 月 1 日から 12 月 31 日までに出生、死亡した実数である。

あらかじめ、
幸せだったらいいな。

幸せ度
いちばん
福井県

福井県の推計人口

— 平成29年10月1日現在 —

平成30年（2018年）3月発行

編集・発行 福井県
総合政策部政策統計・情報課
人口・生活統計グループ

〒910-8580

福井市大手3丁目17番1号

電話 0776-20-0273（直通）

0776-21-1111（代表）

内線 2378

福井県政策統計・情報課ホームページ

福井県の推計人口

検索