福井県　企業版ふるさと納税募集事業

FUKUIRAYSふるさと納税育成支援事業

プロ・プロ化を目指す福井県内のスポーツチームを、ふくい県民応援チーム「FUKUIRAYS」として委嘱しています。他県に「福井」を強く印象付けるシンボルのような存在になると同時に、県民の一体感を醸成し、さらにチームが活躍することにより、地域住民の誇りとなり、スポーツが生活の一部にある、活気あふれた福井の創出を目指します。

寄付金の使途

●ふくい県民応援チーム「ＦＵＫＵＩＲＡＹＳ」支援事業

「FUKUIRAYS」が全国でさらに活躍し、ファンを引き付ける、魅力ある福井県を代表するチームとなるため強化・育成、広報等の活動を支援

対象：ふくい県民応援チーム「ＦＵＫＵＩＲＡＹＳ」各チーム
（福井永平寺ブルーサンダー（ハンドボール）、福井ブローウィンズ（バスケットボール）
福井ユナイテッドFC（サッカー）、福井丸岡RUCK（女子フットサル）
ヴェルコスタ福井（ホッケー）、福井工業大学男子ホッケー部　の６チーム）

内容：「FUKUIRAYS」全体への支援のほか、チームを指定して支援することも可能

福井ブローウィンズ（バスケットボール）

福井永平寺ブルーサンダー（ハンドボール）

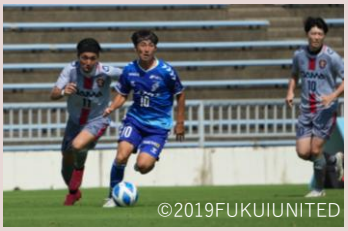

福井ユナイテッドFC（サッカー）

福井丸岡RUCK（女子フットサル）

ヴェルコスタ福井（ホッケー）

福井工業大学男子ホッケー部

企業様へのお願い

・福井県民の誇りとなるようなチームを育て、地方から日本のスポーツ界をともに盛り上げていけるよう、企業版ふるさと納税の支援をお願いいたします。

・県内に事業所等がある企業様は、社内レクリエーションや福利厚生の一環として試合観戦をご活用いただき、選手の魅力を直接感じていただくようお願いします。

この事業にご寄付いただいた場合

※チームによって対応できない場合がございます。

・チームからお礼状を送付させていただきます。
・県ホームページにおいて企業名を掲載させていただきます。
・試合会場等で、企業版ふるさと納税のご支援いただいた企業名を掲載させていただきます。

【お問い合わせ先 】　福井県文化・スポーツ局スポーツ課　TEL：0776-20-0747
Email：sports@pref.fukui.lg.jp