

は し が き

平成30年度の県税収入は、約1,181億円で前年度に比べ約51億円、4.5%の増となりました。

法人二税については、車載向け電子部品などの売上げ好調により、前年度比12.2%（約34億円）の増収となり、地方消費税については、設備投資の増等に伴う還付金の増により、前年度比7.2%（約15億円）の減収となりました。

核燃料税については、価額割の増により、前年度比23.3%（約23億円）の増収となりました。

収入率については、前年度を0.3ポイント上回る98.9%となりました。個人県民税について、市町と連携した特別徴収の推進および福井県地方税滞納整理機構による共同徴収等により、前年度を0.6ポイント上回る96.1%となりました。また、不動産取得税、自動車税について、納税機会の拡大や徴収強化の取組みなどにより、それぞれ前年度を0.3ポイント、0.1ポイント上回り、97.5%、99.2%となりました。

本書は平成30年度の賦課徴収状況の実績を中心に、関係資料を取りまとめたものです。本書を通じて県税に対する理解を深めていただければ幸いです。

令和元年12月

福井県総務部税務課

目 次

第1 財 政

1 平成30年度一般会計歳入歳出予算額および決算額	
(1) 歳 入	1
(2) 歳 出	1
2 一般会計歳入歳出決算額累年比較	
(1) 歳 入	2
(2) 歳 出	2
3 県税・地方譲与税収入額と基準財政収入額との比較	3
4 地方譲与税	
(1) 地方道路譲与税	4
(2) 石油ガス譲与税	4
(3) 航空機燃料譲与税	4
(4) 地方揮発油譲与税	4
(5) 地方法人特別譲与税	5
5 交付金等に関する調	
(1) ゴルフ場利用税市町交付金	6
(2) 自動車取得税市町交付金	7
(3) 個人県民税徴収取扱費市町交付金	8
(4) 利子等に係る県民税市町交付金	9
(5) 配当に係る県民税市町交付金	10
(6) 株式等の譲渡所得に係る県民税市町交付金	11
(7) 地方消費税市町交付金	12

第2 税 収 入

1 景気の動向と県税	13
(1) 経済成長率と県税の伸び率	13
2 平成30年度県税決算額	
(1) 主要税目の概要	14
(2) 構 成 比	14
(3) 総 括 表	15
(4) 事務所別調定収入状況	17
(5) 月別調定収入状況	
ア 当 月 分	19
イ 累 計 分	21
(6) 県税調定収入状況累年比較	

ア 税目別	23
イ 事務所別	23
3 県税に係る税外収入の決算額	
(1) 科目別	25
(2) 事務所別	27
第3 徴収状況	
1 県税収入状況	28
2 県税収入未済額の整理状況	
(1) 税目別	31
(2) 事務所別	31
3 収入未済額の推移	33
4 差押処分の状況調	
(1) 税目別	35
(2) 事務所別	35
(3) 差押財産別	37
5 不納欠損処分理由別調	
(1) 税目別	38
(2) 事務所別	38
6 徴収猶予額調	39
7 金融機関別納付（納入）状況調	40
8 不服申立	42
9 訴訟	42
第4 課税状況	
1 個人県民税	
(1) 市町別課税状況	43
(2) 市町別調定収入状況	44
(3) 県民税配当割	46
(4) 県民税株式等譲渡所得割	47
2 法人県民税	48
3 県民税利子割	
(1) 利子割の特別徴収義務者等に関する調	50
(2) 利子割額に関する調	51
4 個人事業税	
(1) 分割個人の所得金額に関する調	52
(2) 事業専従者に関する調	53
(3) 業種別課税状況に関する調	54

(4) 所得階層別人員に関する調	56
5 法人事業税	
(1) 事業税額等に関する調	58
(2) 事業税額等に関する調（外形対象法人分）	60
(3) 業種別および分割基準別に関する調（外形対象法人分を除く。）	62
(4) 業種別および分割基準別に関する調（外形対象法人分）	64
(5) 業種別等の法人数に関する調	
ア 普通法人	66
イ 特別法人	66
ウ 公益法人等	67
(6) 資本金別法人数に関する調	68
(7) 資本金別および所得階層別に関する調	70
(8) 収入金額課税法人に関する調	72
(9) 法人事業税の業種別調定状況調	73
6 地方消費税	
(1) 調定額に関する調	74
(2) 清算金収入額、清算金支出額等に関する調	75
7 不動産取得税	
(1) 家屋に関する調	76
(2) 土地に関する調	78
(3) 課税標準の特例の適用状況に関する調	80
8 県たばこ税	81
9 ゴルフ場利用税	82
10 自動車取得税	
(1) 新車に関する調	83
(2) 中古車に関する調	83
(3) 取得価格段階別に関する調（新車）	85
(4) 取得価格段階別に関する調（中古車）	85
11 軽油引取税	
(1) 軽油の引取数量等に関する調	87
(2) 課税対象とならない軽油に関する調	88
12 自動車税	
車種別課税状況に関する調	89
13 鉱区税	93
14 狩猟税	94
15 減免に関する調	95
16 特定地域等振興条例に基づく課税免除等に関する調	96
17 地方法人特別税	97

第5 納税奨励

- 1 納税貯蓄組合に対する補助金交付額 …………… 99
 - (1) 地区納税貯蓄組合連合会…………… 99
 - (2) 県納税貯蓄組合総連合会…………… 99
- 2 間税関係報償金交付額 …………… 99
 - (1) ゴルフ場利用税 …………… 99
 - (2) 軽油引取税 …………… 99

第6 税率

- 平成30年度県税の課税標準および税率一覧表 …………… 100

第7 税務機構等

- 1 税務機構 …………… 114
- 2 税務職員数
 - (1) 税務課 …………… 116
 - (2) 出先機関 …………… 116
 - (3) 税務職員年齢別職員数 …………… 117
 - (4) 税務職員税務経験年数調…………… 117
- 3 事務分掌
 - (1) 税務課 …………… 118
 - (2) 福井県税事務所および嶺南振興局税務部 …………… 119
- 4 税務機構と管轄区域等の変遷等 …………… 121
- 5 北陸三県徴税费調 …………… 123

第8 その他

- 1 租税負担の推移 …………… 124
 - (1) 福井県 …………… 124
 - (2) 全国 …………… 124
- 2 平成30年度都道府県税決算（見込）額 …………… 125

第1 財 政

1 平成30年度一般会計歳入歳出予算額および決算額

(1) 歳 入

(単位:千円)

科 目	予 算 額 (A)	決 算 額 (B)	決算額の対予算比較		構 成 比	
			増減額 (B-A)	増減率(B/A)	予算額	決算額
県 税	116,392,254	118,096,865	1,704,611	101.5%	23.2%	25.6%
地方消費税清算金	29,336,363	29,336,355	-8	100.0%	5.8%	6.3%
地方譲与税	15,118,387	15,160,216	41,829	100.3%	3.0%	3.3%
地方特例交付金	328,911	328,911	0	100.0%	0.1%	0.1%
地方交付税	128,332,462	128,310,057	-22,405	100.0%	25.6%	27.8%
交通安全対策特別交付金	300,000	183,456	-116,544	61.2%	0.1%	0.0%
分担金および負担金	10,870,986	8,453,068	-2,417,918	77.8%	2.2%	1.8%
使用料および手数料	5,504,220	5,544,282	40,062	100.7%	1.1%	1.2%
国庫支出金	90,351,457	69,841,441	-20,510,016	77.3%	18.0%	15.1%
財産収入	1,149,780	1,214,417	64,637	105.6%	0.2%	0.3%
寄付金	161,179	155,827	-5,352	96.7%	0.0%	0.0%
繰入金	10,968,303	10,037,424	-930,879	91.5%	2.2%	2.2%
繰越金	9,037,597	9,037,598	1	100.0%	1.8%	2.0%
諸収入	12,480,851	11,723,721	-757,130	93.9%	2.5%	2.5%
県債	71,284,000	54,633,000	-16,651,000	76.6%	14.2%	11.8%
合 計	501,616,750	462,056,638	-39,560,112	92.1%	100.0%	100.0%

(2) 歳 出

(単位:千円)

科 目	予 算 額 (A)	決 算 額 (B)	決算額の対予算比較		構 成 比	
			増減額 (B-A)	増減率(B/A)	予算額	決算額
議会費	1,011,525	947,837	-63,688	93.7%	0.2%	0.2%
総務費	54,723,591	49,265,024	-5,458,567	90.0%	10.9%	10.8%
民生費	44,491,781	42,854,188	-1,637,593	96.3%	8.9%	9.4%
衛生費	23,202,889	22,581,908	-620,981	97.3%	4.6%	5.0%
労働費	1,126,472	1,086,920	-39,552	96.5%	0.2%	0.2%
農林水産費	41,107,494	30,930,594	-10,176,900	75.2%	8.2%	6.8%
商工費	14,888,556	14,018,315	-870,241	94.2%	3.0%	3.1%
土木費	87,385,606	64,979,571	-22,406,035	74.4%	17.4%	14.2%
警察費	22,726,475	22,542,256	-184,219	99.2%	4.5%	4.9%
教育費	93,789,054	93,014,566	-774,488	99.2%	18.7%	20.4%
災害復旧費	7,186,010	4,713,724	-2,472,286	65.6%	1.4%	1.0%
公債費	73,069,679	73,067,904	-1,775	100.0%	14.6%	16.0%
諸支出費	36,238,158	36,188,440	-49,718	99.9%	7.2%	8.0%
予備費	669,460		-669,460	0.0%	0.1%	0.0%
合 計	501,616,750	456,191,247	-45,425,503	90.9%	100.0%	100.0%

2 一般会計歳入歳出決算額累年比較

(1) 歳入

(単位:千円)

科 目	平成 27 年度		平成 28 年度		平成 29 年度		平成 30 年度	
	決 算 額	構成比	決 算 額	構成比	決 算 額	構成比	決 算 額	構成比
県 税	110,501,567	23.2%	109,519,857	23.4%	113,033,405	23.8%	118,096,865	25.6%
地方消費税清算金	31,817,714	6.7%	28,552,611	6.1%	28,106,246	5.9%	29,336,355	6.3%
地方譲与税	15,542,805	3.3%	13,228,705	2.8%	13,618,815	2.9%	15,160,216	3.3%
地方特例交付金	250,876	0.1%	259,830	0.1%	289,451	0.1%	328,911	0.1%
地方交付税	131,397,393	27.6%	129,769,346	27.8%	130,455,067	27.4%	128,310,057	27.8%
交通安全対策特別交付金	237,349	0.0%	220,897	0.0%	206,393	0.0%	183,456	0.0%
分担金および負担金	4,444,055	0.9%	9,650,145	2.1%	5,854,310	1.2%	8,453,068	1.8%
使用料および手数料	5,032,329	1.1%	5,619,996	1.2%	5,558,832	1.2%	5,544,282	1.2%
国庫支出金	78,274,702	16.4%	76,613,915	16.4%	73,765,215	15.5%	69,841,441	15.1%
財産収入	949,341	0.2%	844,355	0.2%	781,162	0.2%	1,214,417	0.3%
寄付金	322,098	0.1%	358,329	0.1%	227,283	0.0%	155,827	0.0%
繰入金	11,661,856	2.4%	12,065,026	2.6%	23,156,859	4.9%	10,037,424	2.2%
繰越金	7,254,026	1.5%	6,571,535	1.4%	6,719,292	1.4%	9,037,598	2.0%
諸収入	19,961,661	4.2%	17,984,310	3.8%	13,252,303	2.8%	11,723,721	2.5%
県 債	58,505,000	12.3%	56,010,000	12.0%	60,687,000	12.8%	54,633,000	11.8%
合 計	476,152,772	100.0%	467,268,857	100.0%	475,711,633	100.0%	462,056,638	100.0%

(2) 歳出

(単位:千円)

科 目	平成 27 年度		平成 28 年度		平成 29 年度		平成 30 年度	
	決 算 額	構成比	決 算 額	構成比	決 算 額	構成比	決 算 額	構成比
議 会 費	937,209	0.2%	971,816	0.2%	952,717	0.2%	947,837	0.2%
総 務 費	43,196,900	9.2%	38,354,261	8.3%	47,271,030	10.1%	49,265,024	10.8%
民 生 費	42,021,184	8.9%	44,390,175	9.6%	43,876,443	9.4%	42,854,188	9.4%
衛 生 費	23,114,525	4.9%	21,747,549	4.7%	22,374,665	4.8%	22,581,908	5.0%
労 働 費	2,457,924	0.5%	1,160,251	0.3%	1,090,632	0.2%	1,086,920	0.2%
農 林 水 産 費	35,439,096	7.5%	34,324,463	7.5%	32,306,573	6.9%	30,930,594	6.8%
商 工 費	18,576,896	4.0%	17,178,545	3.7%	14,342,988	3.1%	14,018,315	3.1%
土 木 費	58,586,313	12.5%	69,197,545	15.0%	69,310,704	14.9%	64,979,571	14.2%
警 察 費	22,279,579	4.7%	22,281,892	4.8%	21,822,166	4.7%	22,542,256	4.9%
教 育 費	97,910,938	20.9%	97,664,001	21.2%	94,938,258	20.3%	93,014,566	20.4%
災 害 復 旧 費	1,748,126	0.4%	753,640	0.2%	1,570,765	0.3%	4,713,724	1.0%
公 債 費	83,859,979	17.9%	77,177,708	16.8%	79,710,835	17.1%	73,067,904	16.0%
諸 支 出 費	39,452,568	8.4%	35,347,719	7.7%	37,106,259	8.0%	36,188,440	8.0%
予 備 費	0	0.0%	0	0.0%	0	0.0%	0	0.0%
合 計	469,581,237	100.0%	460,549,565	100.0%	466,674,035	100.0%	456,191,247	100.0%

3 県税・地方譲与税収入額と基準財政収入額との比較

<平成30年度>

(単位:千円)

科目	区分	県税収入 決算額	市町 交付金	基準財政 収入額	特定地域等振興 条例による 課税免除等の額	標準税収入額 (概算)	比較
普通 税	県民税	32,765,345	1,014,860	26,220,090	-	34,960,121	-3,209,636
	個人	26,887,196	-	23,173,329	-	30,897,772	-4,010,576
	法人	4,185,824	-	2,401,862	-	3,202,483	983,341
	利子割	359,611	223,371	108,497	-	144,663	-8,423
	配当割	716,174	425,170	268,526	-	358,035	-67,031
	譲渡所得割	616,540	366,319	267,876	-	357,168	-106,947
	事業税	28,377,391	-	19,809,221	1,964	26,412,295	1,965,096
	個人	946,698	-	699,677	0	932,903	13,795
	法人	27,430,693	-	19,109,544	1,964	25,479,392	1,951,301
	地方消費税	19,403,954	14,727,857	12,435,304	-	16,580,406	-11,904,309
	譲渡割	18,353,149	-	9,203,342	-	12,271,123	-
	貨物割	1,050,805	-	3,231,962	-	4,309,283	-
	不動産取得税	1,788,648	-	1,280,046	151,052	1,706,728	81,920
	県たばこ税	843,043	-	634,725	-	846,300	-3,257
	ゴルフ場利用税	219,220	149,403	49,622	-	66,163	3,654
	自動車取得税	1,531,557	1,087,232	300,234	-	400,312	44,013
	軽油引取税	8,417,065	-	6,010,950	-	8,014,600	402,465
	自動車税	12,101,743	-	8,764,114	-	11,685,485	416,258
	鉦区税	2,235	-	1,665	-	2,220	15
県固定資産税	0	-	0	-	0	0	
核燃料税	12,182,842	-	-	-	-	12,182,842	
目的税	狩猟税	11,613	-	-	-	-	11,613
軽油引取税(旧法)	0	-	-	-	-	-	0
県税計		117,644,656	16,979,352	75,505,971	153,016	100,674,630	-9,326
譲 与 税	地方法人特別譲与税	13,355,144	-	9,492,761	-	9,492,761	3,862,383
	所得譲与税	0	-	-	-	-	-
	地方道路譲与税	0	-	-	-	-	-
	地方揮発油譲与税	1,715,025	-	1,659,694	-	1,659,694	55,331
	石油ガス譲与税	89,738	-	91,143	-	91,143	-1,405
	航空機燃料譲与税	309	-	327	-	327	-18
譲与税計		15,160,216	-	11,243,925	-	11,243,925	3,916,291
合計		132,804,872	16,979,352	86,749,896	153,016	111,918,555	3,906,965

(注)

- 1 県税収入決算額は、現年課税分である。
- 2 基準財政収入額は、特定地域等振興条例による課税免除等の額を控除した後の額を記載している。
- 3 譲与税は基準財政収入額＝標準税収入額(収入見込額)であるので、(C)＝(D)としている。

4 地方譲与税

(1) 地方道路譲与税

(単位:円、m、㎡、%)

区 分	平成26年度	前年比	平成27年度	前年比	平成28年度	前年比	平成29年度	前年比	平成30年度	前年比
6月 譲与額	16	177.8	19	118.8	0	-	0	-	0	-
11月 譲与額	32	200.0	32	100.0	0	-	0	-	0	-
3月 譲与額	25	192.3	25	100.0	0	-	0	-	0	-
譲与金計	73	192.1	76	104.1	0	-	0	-	0	-
全国分譲与金合計	6,441	191.3	6,728	104.5	10	0.1	5	50.0	3	60.0
本県の全国に占める割合	1.13336		1.12961		-		-		-	
道路延長 本県	2,345,406	100.1	2,360,653	100.7	2,398,340	101.6	2,398,342	100.0	2,399,418	100.0
道路面積 本県	23,859,570	100.2	23,923,409	100.3	24,070,544	100.6	24,075,215	100.0	24,115,791	100.2

(注)1 全国分譲与金合計は、指定都市分を含む。

2 道路延長、面積は、補正後の数値である。

(2) 石油ガス譲与税

(単位:千円、m、㎡、%)

区 分	平成26年度	前年比	平成27年度	前年比	平成28年度	前年比	平成29年度	前年比	平成30年度	前年比
6月 譲与額	27,211	96.4	28,127	103.4	25,132	89.4	23,843	94.9	22,625	94.9
11月 譲与額	45,059	94.1	40,665	90.2	41,313	101.6	39,835	96.4	37,814	94.9
3月 譲与額	32,264	85.4	35,730	110.7	32,480	90.9	31,560	97.2	29,299	92.8
譲与金計	104,534	91.8	104,522	100.0	98,925	94.6	95,238	96.3	89,738	94.2
全国分譲与金合計	9,586,821	92.4	9,509,929	99.2	8,839,007	92.9	8,362,684	94.6	7,763,920	92.8
本県の全国に占める割合	1.09039		1.09908		1.11919		1.13884		1.15583	
道路延長 本県	4,153,714	100.3	4,114,618	99.1	4,086,771	99.3	3,978,849	97.4	3,867,862	97.2
道路面積 本県	29,915,820	99.2	30,003,953	100.3	30,179,376	100.6	30,339,851	100.5	30,521,340	100.6

(注)1 全国分譲与金合計は、指定都市分を含む。

2 道路延長、面積は、補正後の数値である。

(3) 航空機燃料譲与税

(単位:千円、%)

区 分	平成26年度	前年比	平成27年度	前年比	平成28年度	前年比	平成29年度	前年比	平成30年度	前年比
9月 譲与額	177	295.0	184	104.0	126	68.5	162	128.6	149	92.0
3月 譲与額	199	228.7	154	77.4	222	144.2	163	73.4	160	98.2
譲与金計	376	255.8	338	89.9	348	103.0	325	93.4	309	95.1

(4) 地方揮発油譲与税

(単位:千円、m、㎡、%)

区 分	平成26年度	前年比	平成27年度	前年比	平成28年度	前年比	平成29年度	前年比	平成30年度	前年比
6月 譲与額	520,591	98.2	567,324	109.0	501,066	88.3	495,225	98.8	480,434	97.0
11月 譲与額	652,680	96.7	573,144	87.8	731,625	127.7	714,354	97.6	696,052	97.4
3月 譲与額	510,715	81.8	665,682	130.3	496,290	74.6	503,212	101.4	538,539	107.0
譲与金計	1,683,986	92.0	1,806,150	107.3	1,728,981	95.7	1,712,791	99.1	1,715,025	100.1
全国分譲与金合計	150,083,209	93.5	159,322,386	106.2	151,400,790	95.0	149,873,675	99.0	150,739,298	100.6
本県の全国に占める割合	1.12203		1.13364		1.14199		1.14282		1.13774	
道路延長 本県	2,345,406	100.1	2,360,653	100.7	2,398,340	101.6	2,398,342	100.0	2,399,418	100.0
道路面積 本県	23,859,570	100.2	23,923,409	100.3	24,070,544	100.6	24,075,215	100.0	24,115,791	100.2

(注)1 全国分譲与金合計は、指定都市分を含む。

2 道路延長、面積は、補正後の数値である。

(5) 地方法人特別譲与税

(単位:千円、人、%)

区 分	平成26年度	前年比	平成27年度	前年比	平成28年度	前年比	平成29年度	前年比	平成30年度	前年比
5月 譲与額	748,393	133.7	837,790	111.9	664,112	79.3	699,144	105.3	831,978	119.0
8月 譲与額	2,158,455	89.8	2,242,840	103.9	2,064,055	92.0	2,171,515	105.2	2,591,004	119.3
11月 譲与額	6,191,087	137.1	6,206,733	100.3	4,182,952	67.4	4,125,399	98.6	4,630,213	112.2
2月 譲与額	5,981,066	119.3	4,344,432	72.6	4,489,332	103.3	4,814,403	107.2	5,301,949	110.1
譲与金計	15,079,001	120.7	13,631,795	90.4	11,400,451	83.6	11,810,461	103.6	13,355,144	113.1
全国分譲与金合計	2,387,881,613	120.6	2,102,677,845	88.1	1,777,606,978	84.5	1,845,174,420	103.8	2,086,503,809	113.1
本県の全国に 占める割合	0.63148		0.64831		0.64134		0.64007		0.64007	
人 口 本県	806,314	100.0	806,314	100.0	786,740	97.6	786,740	100.0	786,740	100.0
従業者数 本県	420,983	100.0	408,503	97.0	408,503	100.0	408,503	100.0	408,503	100.0

5 交付金等に関する調

(1) ゴルフ場利用税市町交付金

(単位:円)

区分 市町名	平成27年度	平成28年度	平成29年度	平成30年度				所在ゴルフ場の名称
				8月交付	12月交付	3月交付	交付額計	
福 井 市	39,079,375	36,743,968	33,048,950	11,259,342	13,120,875	5,530,511	29,910,728	杉の木台ゴルフクラブ フォーレスト福井ゴルフクラブ ゴールド福井カントリークラブ
大 野 市	0	0	0	0	0	0	0	
勝 山 市	0	0	0	0	0	0	0	
鯖 江 市	690,950	682,512	543,609	155,788	185,651	87,187	428,626	杉の木台ゴルフクラブ
あ わ ら 市	73,085,504	68,224,609	63,274,640	23,278,135	24,849,289	10,931,494	59,058,918	芦原ゴルフクラブ 福井国際カントリークラブ 越前カントリークラブ 片山津ゴルフ倶楽部西コース ジャパンセントラルゴルフ倶楽部
越 前 市	11,624,991	12,290,607	12,864,698	4,723,040	5,000,800	1,896,615	11,620,455	越前武生カントリークラブ
坂 井 市	30,025,603	28,067,423	25,338,582	9,321,963	9,922,132	4,207,276	23,451,371	フクイカントリークラブ
永 平 寺 町	0	0	0	0	0	0	0	
池 田 町	0	0	0	0	0	0	0	
南 越 前 町	0	0	0	0	0	0	0	
越 前 町	0	0	0	0	0	0	0	
福 井 県 税 管 内	154,506,423	146,009,119	135,070,479	48,738,268	53,078,747	22,653,083	124,470,098	
敦 賀 市	13,549,410	13,138,125	11,285,890	4,987,185	4,437,440	2,463,853	11,888,478	敦賀国際ゴルフ倶楽部
小 浜 市	0	0	0	0	0	0	0	
美 浜 町	0	0	0	0	0	0	0	
高 浜 町	44,100	39,060	35,700	13,440	13,860	5,880	33,180	舞鶴カントリークラブ
お お い 町	0	0	0	0	0	0	0	
若 狭 町	20,217,455	17,902,314	14,127,700	5,012,679	5,618,424	2,380,581	13,011,684	わかさカントリー倶楽部
嶺南税務部管内	33,810,965	31,079,499	25,449,290	10,013,304	10,069,724	4,850,314	24,933,342	
県 合 計	188,317,388	177,088,618	160,519,769	58,751,572	63,148,471	27,503,397	149,403,440	

(2) 自動車取得税市町交付金

区分 市町名	補正後の 市町道の 延長	補正後の 市町道の 面積	平成29年度 交付額	平成30年度交付額			
				8月交付	12月交付	3月交付	交付額計
	m	m ²	千円	千円	千円	千円	千円
福井市	2,795,954	19,579,652	245,109	101,895	90,911	113,635	306,441
大野市	594,688	3,896,089	49,990	20,933	18,677	23,345	62,955
勝山市	519,914	2,937,738	40,930	17,012	15,179	18,972	51,163
鯖江市	855,269	5,054,282	68,413	28,597	25,514	31,890	86,001
あわら市	397,475	2,600,356	33,585	13,981	12,474	15,592	42,047
越前市	1,135,233	6,094,644	87,115	36,268	32,358	40,446	109,072
坂井市	1,089,567	6,717,506	89,135	37,197	33,187	41,482	111,866
永平寺町	253,600	1,527,164	21,818	8,557	7,635	9,543	25,735
池田町	78,002	507,108	6,580	2,735	2,439	3,049	8,223
南越前町	257,361	1,648,703	21,440	8,956	7,990	9,988	26,934
越前町	384,062	2,468,942	32,190	13,389	11,945	14,932	40,266
福井県税管内	8,361,125	53,032,184	696,305	289,520	258,309	322,874	870,703
敦賀市	661,609	4,011,087	53,801	22,400	19,984	24,980	67,364
小浜市	486,771	2,915,527	39,393	16,382	14,616	18,269	49,267
美浜町	196,496	1,052,290	15,087	6,269	5,593	6,992	18,854
高浜町	177,779	970,693	13,614	5,724	5,106	6,383	17,213
おおい町	206,703	1,277,798	17,003	7,066	6,304	7,880	21,250
若狭町	431,712	2,451,117	34,054	14,158	12,633	15,790	42,581
嶺南税務部管内	2,161,070	12,678,512	172,952	71,999	64,236	80,294	216,529
県合計	10,522,195	65,710,696	869,257	361,519	322,545	403,168	1,087,232

(3) 個人県民税徴収取扱費市町交付金

区分 市町名	納税義務者 の数に係る 金額	過誤納 還付金	過誤納金 に対する還付 加算金額	納期前納付 による 報奨金	配当割、株式譲渡 所得割の控除額に かかる金額	18年度以前 課税分にかかる 徴収金による金額	交付金額計
	円	円	円	円	円	円	円
福 井 市	415,230,000	14,777,118	34,626	0	8,806,748	72,293	438,920,785
大 野 市	52,791,000	1,230,932	1,663	0	695,775	0	54,719,370
勝 山 市	38,208,000	1,293,091	0	0	958,702	0	40,459,793
鯖 江 市	112,554,000	3,891,110	13,764	0	2,115,104	100,186	118,674,164
あ わ ら 市	48,348,000	1,255,339	674	0	0	6,008	49,610,021
越 前 市	141,972,000	5,974,888	10,824	0	2,672,035	70,295	150,700,042
坂 井 市	148,881,000	8,939,214	106,535	0	2,288,077	77,487	160,292,313
永 平 寺 町	30,330,000	1,152,086	3,612	0	979,034	0	32,464,732
池 田 町	4,458,000	85,073	0	0	3,523	0	4,546,596
南 越 前 町	17,181,000	414,509	10,147	0	243,961	4,630	17,854,247
越 前 町	35,634,000	1,082,092	1,585	0	731,307	22,904	37,471,888
福 井 県 税 管 内	1,045,587,000	40,095,452	183,430	0	19,494,266	353,803	1,105,713,951
敦 賀 市	102,660,000	2,639,202	20,527	0	1,371,025	282,687	106,973,441
小 浜 市	44,688,000	1,718,984	0	0	966,470	2,078	47,375,532
美 浜 町	16,263,000	158,791	0	0	447,159	97,930	16,966,880
高 浜 町	16,383,000	506,115	2,341	0	222,390	599	17,114,445
お お い 町	12,741,000	189,304	0	0	0	0	12,930,304
若 狭 町	22,929,000	162,600	871	0	180,053	0	23,272,524
嶺南税務部管内	215,664,000	5,374,996	23,739	0	3,187,097	383,294	224,633,126
県 合 計	1,261,251,000	45,470,448	207,169	0	22,681,363	737,097	1,330,347,077

(4) 利子等に係る県民税市町交付金

区分 市町名	交 付 基 準				平成 29年度 交付額	平成30年度交付額			
	個人県民税収入額					8月交付	12月交付	3月交付	計
	平成26年度	平成27年度	平成28年度	平成29年度					
	円	円	円	円	千円	千円	千円	千円	千円
福 井 市	9,581,956,179	9,647,060,513	9,845,237,864	10,088,626,873	99,178	36,071	33,084	14,972	84,127
大 野 市	887,244,980	823,421,087	955,583,895	903,918,406	9,032	3,306	2,999	1,357	7,662
勝 山 市	672,823,407	666,588,410	673,995,601	678,273,670	6,904	2,498	2,258	1,022	5,778
鯖 江 市	2,078,306,568	2,112,329,693	2,175,067,997	2,240,367,300	21,601	7,896	7,300	3,303	18,499
あ わ ら 市	851,491,910	860,670,613	874,495,332	893,408,631	8,833	3,209	2,940	1,330	7,479
越 前 市	2,546,620,005	2,598,105,265	2,674,312,524	2,698,730,870	26,614	9,699	8,915	4,034	22,648
坂 井 市	2,810,952,738	2,860,191,101	2,924,436,166	2,954,253,064	29,362	10,663	9,774	4,423	24,860
永 平 寺 町	579,569,483	587,439,146	593,813,887	601,740,474	6,010	2,184	1,994	902	5,080
池 田 町	66,138,112	66,636,759	72,437,227	64,201,522	696	254	227	102	583
南 越 前 町	302,546,337	300,689,607	301,506,693	301,793,435	3,111	1,122	1,011	457	2,590
越 前 町	617,065,453	623,012,206	653,313,292	645,717,968	6,442	2,348	2,149	972	5,469
福井県税管内	20,994,715,172	21,146,144,400	21,744,200,478	22,071,032,213	217,783	79,250	72,651	32,874	184,775
敦 賀 市	2,315,392,713	2,337,852,525	2,340,860,479	2,373,554,693	23,986	8,678	7,889	3,570	20,137
小 浜 市	872,157,821	866,869,949	866,953,755	890,039,043	8,934	3,233	2,935	1,328	7,496
美 浜 町	291,584,097	287,398,145	308,269,923	313,625,980	3,030	1,100	1,016	460	2,576
高 浜 町	303,834,397	307,539,138	320,240,161	329,905,720	3,182	1,155	1,070	484	2,709
お お い 町	246,306,377	244,618,424	249,635,267	250,054,093	2,542	918	832	376	2,126
若 狭 町	417,498,006	410,364,052	412,226,276	417,450,597	4,260	1,538	1,387	627	3,552
嶺南税務部管内	4,446,773,411	4,454,642,233	4,498,185,861	4,574,630,126	45,934	16,622	15,129	6,845	38,596
県 合 計	25,441,488,583	25,600,786,633	26,242,386,339	26,645,662,339	263,717	95,872	87,780	39,719	223,371

(5) 配当に係る県民税市町交付金

区分 市町名	交 付 基 準				平成 29年度 交付額	平成30年度交付額			
	個 人 県 民 税 収 入 額					8月交付	12月交付	3月交付	計
	平成26年度	平成27年度	平成28年度	平成29年度					
	円	円	円	円	千円	千円	千円	千円	千円
福 井 市	9,581,956,179	9,647,060,513	9,845,237,864	10,088,626,873	201,620	46,812	7,681	105,666	160,159
大 野 市	887,244,980	823,421,087	955,583,895	903,918,406	18,395	4,290	696	9,579	14,565
勝 山 市	672,823,407	666,588,410	673,995,601	678,273,670	14,016	3,242	524	7,212	10,978
鯖 江 市	2,078,306,568	2,112,329,693	2,175,067,997	2,240,367,300	43,977	10,248	1,694	23,315	35,257
あ わ ら 市	851,491,910	860,670,613	874,495,332	893,408,631	17,950	4,164	682	9,390	14,236
越 前 市	2,546,620,005	2,598,105,265	2,674,312,524	2,698,730,870	54,136	12,588	2,070	28,474	43,132
坂 井 市	2,810,952,738	2,860,191,101	2,924,436,166	2,954,253,064	59,666	13,839	2,269	31,218	47,326
永 平 寺 町	579,569,483	587,439,146	593,813,887	601,740,474	12,216	2,835	463	6,369	9,667
池 田 町	66,138,112	66,636,759	72,437,227	64,201,522	1,417	330	52	726	1,108
南 越 前 町	302,546,337	300,689,607	301,506,693	301,793,435	6,311	1,456	234	3,230	4,920
越 前 町	617,065,453	623,012,206	653,313,292	645,717,968	13,105	3,048	499	6,865	10,412
福 井 県 税 管 内	20,994,715,172	21,146,144,400	21,744,200,478	22,071,032,213	442,809	102,852	16,864	232,044	351,760
敦 賀 市	2,315,392,713	2,337,852,525	2,340,860,479	2,373,554,693	48,690	11,262	1,831	25,196	38,289
小 浜 市	872,157,821	866,869,949	866,953,755	890,039,043	18,138	4,196	681	9,373	14,250
美 浜 町	291,584,097	287,398,145	308,269,923	313,625,980	6,158	1,428	236	3,247	4,911
高 浜 町	303,834,397	307,539,138	320,240,161	329,905,720	6,466	1,499	248	3,420	5,167
お お い 町	246,306,377	244,618,424	249,635,267	250,054,093	5,159	1,192	193	2,659	4,044
若 狭 町	417,498,006	410,364,052	412,226,276	417,450,597	8,645	1,997	322	4,430	6,749
嶺南税務部管内	4,446,773,411	4,454,642,233	4,498,185,861	4,574,630,126	93,256	21,574	3,511	48,325	73,410
果 合 計	25,441,488,583	25,600,786,633	26,242,386,339	26,645,662,339	536,065	124,426	20,375	280,369	425,170

(6) 株式等の譲渡所得に係る県民税市町交付金

区分 市町名	交付基準				平成 29年度 交付額 千円	平成 30年度 交付額 千円
	個人県民税収入額					
	平成26年度 円	平成27年度 円	平成28年度 円	平成29年度 円		
福井市	9,581,956,179	9,647,060,513	9,845,237,864	10,088,626,873	210,367	138,058
大野市	887,244,980	823,421,087	955,583,895	903,918,406	19,282	12,516
勝山市	672,823,407	666,588,410	673,995,601	678,273,670	14,569	9,423
鯖江市	2,078,306,568	2,112,329,693	2,175,067,997	2,240,367,300	46,054	30,463
あわら市	851,491,910	860,670,613	874,495,332	893,408,631	18,716	12,268
越前市	2,546,620,005	2,598,105,265	2,674,312,524	2,698,730,870	56,568	37,203
坂井市	2,810,952,738	2,860,191,101	2,924,436,166	2,954,253,064	62,190	40,788
永平寺町	579,569,483	587,439,146	593,813,887	601,740,474	12,740	8,322
池田町	66,138,112	66,636,759	72,437,227	64,201,522	1,484	949
南越前町	302,546,337	300,689,607	301,506,693	301,793,435	6,547	4,220
越前町	617,065,453	623,012,206	653,313,292	645,717,968	13,697	8,970
福井県税管内	20,994,715,172	21,146,144,400	21,744,200,478	22,071,032,213	462,214	303,180
敦賀市	2,315,392,713	2,337,852,525	2,340,860,479	2,373,554,693	50,611	32,920
小浜市	872,157,821	866,869,949	866,953,755	890,039,043	18,859	12,247
美浜町	291,584,097	287,398,145	308,269,923	313,625,980	6,418	4,242
高浜町	303,834,397	307,539,138	320,240,161	329,905,720	6,739	4,468
おおい町	246,306,377	244,618,424	249,635,267	250,054,093	5,358	3,474
若狭町	417,498,006	410,364,052	412,226,276	417,450,597	8,974	5,788
嶺南税務部管内	4,446,773,411	4,454,642,233	4,498,185,861	4,574,630,126	96,959	63,139
県合計	25,441,488,583	25,600,786,633	26,242,386,339	26,645,662,339	559,173	366,319

(7) 地方消費税市町交付金

市町名	区分	人口 (平成27年調査)	従業者数 (平成26年調査)	平成29年度 交付額計	平成30年度 交付額				
					6月交付	9月交付	12月交付	3月交付	交付額計
		人	人	千円	千円	千円	千円	千円	千円
福井市		265,904	162,048	5,013,972	1,282,079	1,655,962	927,475	1,365,927	5,231,443
大野市		33,109	15,205	573,894	146,748	189,534	106,174	156,336	598,792
勝山市		24,125	9,465	401,802	102,744	132,696	74,342	109,454	419,236
鯖江市		68,284	31,595	1,185,998	303,266	391,686	219,417	323,081	1,237,450
あわら市		28,729	14,198	508,158	129,938	167,824	94,009	138,430	530,201
越前市		81,524	44,163	1,481,275	378,766	489,213	274,022	403,528	1,545,529
坂井市		90,280	37,896	1,528,731	390,907	504,871	282,839	416,441	1,595,058
永平寺町		19,883	9,079	344,111	87,992	113,646	63,663	93,740	359,041
池田町		2,638	1,055	44,137	11,286	14,576	8,166	12,023	46,051
南越前町		10,799	3,049	167,811	42,912	55,419	31,054	45,711	175,096
越前町		21,538	7,955	353,696	90,443	116,809	65,443	96,348	369,043
福井県税管内		646,813	335,708	11,603,585	2,967,081	3,832,236	2,146,604	3,161,019	12,106,940
敦賀市		66,165	36,072	1,204,529	308,002	397,813	222,825	328,137	1,256,777
小浜市		29,670	14,917	527,377	134,852	174,173	97,563	143,666	550,254
美浜町		9,914	5,186	178,261	45,582	58,873	32,977	48,561	185,993
高浜町		10,596	5,199	187,038	47,827	61,772	34,602	50,952	195,153
おおい町		8,325	4,861	154,820	39,588	51,133	28,639	42,177	161,537
若狭町		15,257	6,560	259,925	66,465	85,843	48,089	70,806	271,203
嶺南税務部管内		139,927	72,795	2,511,950	642,316	829,607	464,695	684,299	2,620,917
県合計		786,740	408,503	14,115,535	3,609,397	4,661,843	2,611,299	3,845,318	14,727,857

第2 税 収 入

1 景気の動向と県税

[25年度]

我が国の経済は、政府の経済政策や日本銀行の金融政策を受け、円安、金利低下、株価の上昇など景気の回復基調が続いたことから、本県においては、企業業績の回復・株高により法人二税が3.2%の増、個人県民税が5.6%の増収となったものの、原子力発電所の定期検査継続により核燃料税が21.6%の減収、税制改正により県たばこ税の一部が市町に移譲されたことにより40.9%の減収となり、県税全体の収入額としては前年度と比べ0.9%の減と、2年ぶりの減収となりました。

[26年度]

我が国の経済は、消費税率引上げ後の駆け込み需要の反動減の影響はあったものの、政府の経済政策「アベノミクス」の「金融・財政政策と成長戦略」の一体的推進や日本銀行による大胆な「量的・質的金融緩和の拡大」により緩やかな回復基調が続いたことから、本県においては、企業業績の伸長により法人二税が10.0%の増、地方消費税が17.0%の増、個人県民税が1.6%の増収となり、県税全体の収入額としては前年度と比べ3.5%の増と、2年ぶりの増収となりました。

[27年度]

我が国の経済は、前年度から引き続き「金融・財政政策と成長戦略」を一体的に推進したことにより、雇用・所得環境が改善し、原油価格の低下等により交易条件が改善する中で緩やかな回復基調が続いたことから、本県においては、企業業績の伸長により法人二税が22.6%の増、地方消費税が70.2%の増、核燃料税が16.8%の増収となり、県税全体の収入額としては前年度と比べ16.3%の増と、2年連続の増収となりました。

[28年度]

我が国の経済は、前年度から引き続き緩やかな回復基調が続いたものの、年度前半には海外経済で弱さがみられたほか、国内の個人消費および民間設備投資が力強さを欠いたことから、本県においては、法人二税が6.0%の増となったものの、税率引上げ影響の平準化により地方消費税が7.8%の減、核燃料税が7.0%の減、個人県民税が1.9%の減となり、県税全体の収入額としては前年度と比べ0.9%の減と、3年ぶりの減収となりました。

[29年度]

我が国の経済は、アベノミクスの推進により、雇用・所得環境の改善が続く中で、緩やかな回復基調が続いていることから、本県においては、電力自由化に伴う販売電力量の減等により法人二税が9.4%の減となったものの、北陸新幹線等の公共工事の増により地方消費税が5.8%の増、核燃料税が49.3%の増、個人県民税が4.2%の増となり、県税全体の収入額としては前年度と比べ3.2%の増と、2年ぶりの増収となりました。

[30年度]

我が国の経済は、緩やかな回復が続いており、企業収益が過去最高を記録する中で設備投資が増加するとともに、雇用・所得環境の改善により個人消費の持ち直しが続くなど、経済の好循環は着実に回りつつあることから、本県においては、車載向け部品の売上げ好調等により法人二税が12.2%の増、設備投資の増加等に伴う還付金の増により地方消費税が7.2%の減、核燃料税が23.3%の増、個人県民税が0.6%の増となり、県税全体の収入額としては前年度と比べ4.5%の増と2年連続の増収となりました。

(1) 経済成長率と県税の伸び率(平成20年度～平成28年度)

年度	県税収入額 (百万円)	対前年 伸び率	経済成長率(名目)		経済成長率(実質)	
			国	県	国	県
20	113,871	-4.6%	-4.0%	-3.9%	-3.4%	-3.3%
21	92,807	-18.5%	-3.4%	-3.4%	-2.2%	-2.9%
22	90,688	-2.3%	1.5%	1.6%	3.3%	3.4%
23	85,797	-5.4%	-1.1%	-1.3%	0.5%	0.1%
24	92,657	8.0%	0.1%	-7.0%	0.8%	-6.8%
25	91,803	-0.9%	2.6%	1.0%	2.6%	0.8%
26	95,029	3.5%	2.2%	-2.9%	-0.4%	-4.4%
27	110,502	16.3%	2.8%	6.1%	1.3%	4.6%
28	109,520	-0.9%	0.7%	-1.6%	0.9%	-1.8%

(経済成長率は平成23年基準改定に準拠)

資料 : 県統計情報課ホームページ(<http://www.pref.fukui.lg.jp/doc/toukei-jouhou/index.html>)

2 平成30年度県税決算額

(1) 主要税目の概要

○法人二税

車載向け部品の売上げ好調等により、前年度比12.2%の増収となった。

○地方消費税

設備投資の増等に伴う還付金の増により、前年度比7.2%の減収となった。

○核燃料税

価額割の増により、前年度比23.3%の増収となった。

(2) 構成比

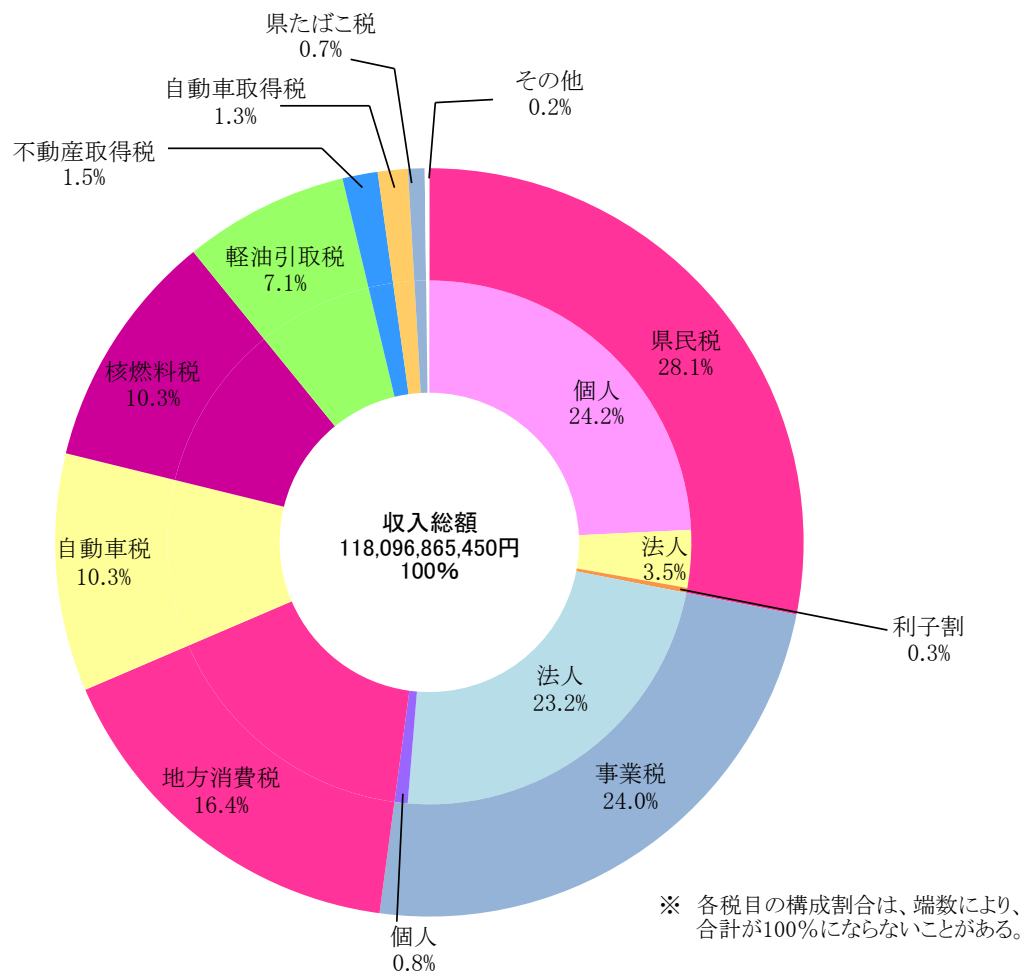

(3) 総括表

(単位:円、%)

区 分	予 算 額	調 定 額		収入済額	不納欠損額	収入未済額	収入率		
		税 額	件数				対予算	対調定	
個 人 税 県 民 税	現	26,690,541,000	27,162,595,427	-	26,887,196,096	0	275,399,331	100.7	99.0
	滞	330,372,000	1,274,097,697	-	402,754,193	81,503,229	789,840,275	121.9	31.6
	計	27,020,913,000	28,436,693,124	-	27,289,950,289	81,503,229	1,065,239,606	101.0	96.0
法 人 税 法 民 税	現	4,206,445,000	4,189,170,600	27,343	4,185,824,464	71,579	3,274,557	99.5	99.9
	滞	4,115,000	17,817,993	594	3,555,760	1,713,053	12,549,180	86.4	20.0
	計	4,210,560,000	4,206,988,593	27,937	4,189,380,224	1,784,632	15,823,737	99.5	99.6
利 子 税 県 民 税	現	375,704,000	359,611,015	3,092	359,611,015	0	0	95.7	100.0
	滞	0	0	0	0	0	0	0.0	0.0
	計	375,704,000	359,611,015	3,092	359,611,015	0	0	95.7	100.0
配 当 税 県 民 税	現	718,934,000	716,173,545	6,771	716,173,545	0	0	99.6	100.0
	滞	0	0	0	0	0	0	0.0	0.0
	計	718,934,000	716,173,545	6,771	716,173,545	0	0	99.6	100.0
株 式 等 譲 渡 所 得 税	現	616,328,000	616,539,974	249	616,539,974	0	0	100.0	100.0
	滞	0	0	0	0	0	0	0.0	0.0
	計	616,328,000	616,539,974	249	616,539,974	0	0	100.0	100.0
個 業 人 税 事 業 人 税	現	929,973,000	955,168,500	12,914	946,698,213	146,200	8,324,087	101.8	99.1
	滞	9,156,000	30,317,747	378	8,449,775	2,156,671	19,711,301	92.3	27.9
	計	939,129,000	985,486,247	13,292	955,147,988	2,302,871	28,035,388	101.7	96.9
法 業 人 税 事 業 人 税	現	26,303,545,000	27,434,038,600	14,514	27,430,692,942	0	3,345,658	104.3	100.0
	滞	7,510,000	29,216,572	90	2,724,387	919,108	25,573,077	36.3	9.3
	計	26,311,055,000	27,463,255,172	14,604	27,433,417,329	919,108	28,918,735	104.3	99.9
地 方 税 消 費 税	現	18,340,319,000	18,353,149,181	11	18,353,149,181	0	0	100.1	100.0
	滞	0	0	0	0	0	0	0.0	0.0
	計	18,340,319,000	18,353,149,181	11	18,353,149,181	0	0	100.1	100.0
地 方 税 消 費 税	現	990,696,000	1,050,804,611	11	1,050,804,611	0	0	106.1	100.0
	滞	0	0	0	0	0	0	0.0	0.0
	計	990,696,000	1,050,804,611	11	1,050,804,611	0	0	106.1	100.0
不 動 産 税 取 得 税	現	1,747,582,000	1,794,177,400	8,483	1,788,647,690	0	5,529,710	102.3	99.7
	滞	6,805,000	47,394,832	156	6,706,537	441,692	40,246,603	98.6	14.2
	計	1,754,387,000	1,841,572,232	8,639	1,795,354,227	441,692	45,776,313	102.3	97.5
県 た ば こ 税	現	836,108,000	843,042,856	774	843,042,856	0	0	100.8	100.0
	滞	0	0	0	0	0	0	0.0	0.0
	計	836,108,000	843,042,856	774	843,042,856	0	0	100.8	100.0

(単位:円、%)

区 分	予 算 額	調 定 額		収入済額	不納欠損額	収入未済額	収入率		
		税 額	件数				対予算	対調定	
コ'ルフ場 利 用 税	現	205,898,000	219,220,395	155	219,220,395	0	0	106.5	100.0
	滞	0	0	0	0	0	0	0.0	0.0
	計	205,898,000	219,220,395	155	219,220,395	0	0	106.5	100.0
自 動 車 税	現	1,415,025,000	1,531,556,900	46,331	1,531,556,900	0	0	108.2	100.0
	滞	0	0	0	0	0	0	0.0	0.0
	計	1,415,025,000	1,531,556,900	46,331	1,531,556,900	0	0	108.2	100.0
軽 引 取 油 税	現	8,343,725,000	8,417,065,081	1,521	8,417,065,081	0	0	100.9	100.0
	滞	62,000	467,045	5	40,000	0	427,045	64.5	8.6
	計	8,343,787,000	8,417,532,126	1,526	8,417,105,081	0	427,045	100.9	100.0
自 動 車 税	現	12,086,106,000	12,132,056,300	366,536	12,101,743,107	8,337	30,304,856	100.1	99.8
	滞	30,884,000	97,594,945	3,058	27,978,728	8,714,630	60,901,587	90.6	28.7
	計	12,116,990,000	12,229,651,245	369,594	12,129,721,835	8,722,967	91,206,443	100.1	99.2
鉦 区 税	現	2,235,000	2,234,600	33	2,234,600	0	0	100.0	100.0
	滞	0	0	0	0	0	0	0.0	0.0
	計	2,235,000	2,234,600	33	2,234,600	0	0	100.0	100.0
固 定 税	現	0	0	0	0	0	0	0.0	0.0
	滞	0	0	0	0	0	0	0.0	0.0
	計	0	0	0	0	0	0	0.0	0.0
核 燃 料 税	現	12,182,758,000	12,182,842,200	131	12,182,842,200	0	0	100.0	100.0
	滞	0	0	0	0	0	0	0.0	0.0
	計	12,182,758,000	12,182,842,200	131	12,182,842,200	0	0	100.0	100.0
狩 猟 税	現	11,428,000	11,613,200	1,442	11,613,200	0	0	101.6	100.0
	滞	0	0	0	0	0	0	0.0	0.0
	計	11,428,000	11,613,200	1,442	11,613,200	0	0	101.6	100.0
旧法による税 料 理 飲 食 等 消 費 税	現	0	0	0	0	0	0	0.0	0.0
	滞	0	0	0	0	0	0	0.0	0.0
	計	0	0	0	0	0	0	0.0	0.0
旧法による税 特 別 地 方 消 費 税	現	0	0	0	0	0	0	0.0	0.0
	滞	0	0	0	0	0	0	0.0	0.0
	計	0	0	0	0	0	0	0.0	0.0
旧法による税 軽 引 取 油 税	現	0	0	0	0	0	0	0.0	0.0
	滞	0	0	0	0	0	0	0.0	0.0
	計	0	0	0	0	0	0	0.0	0.0
計	現	116,003,350,000	117,971,060,385	490,311	117,644,656,070	226,116	326,178,199	101.4	99.7
	滞	388,904,000	1,496,906,831	4,281	452,209,380	95,448,383	949,249,068	116.3	30.2
	計	116,392,254,000	119,467,967,216	494,592	118,096,865,450	95,674,499	1,275,427,267	101.5	98.9

(4) 事務所別調定収入状況

(単位:円、%)

区 分		調 定 額		収入済額	不納欠損額	収入未済額	収入率		
		税 額	件数				29年度	30年度	
個人県民税	福井	23,480,589,927	-	22,634,707,925	56,431,969	789,450,033	95.6	96.4	
	嶺南	4,956,103,197	-	4,655,242,364	25,071,260	275,789,573	93.2	93.9	
	税務課	0	-	0	0	0	0.0	0.0	
	計	28,436,693,124	-	27,289,950,289	81,503,229	1,065,239,606	95.2	96.0	
法人県民税	福井	3,773,397,195	23,416	3,765,000,881	1,253,406	7,142,908	99.7	99.8	
	嶺南	433,591,398	4,521	424,379,343	531,226	8,680,829	97.5	97.9	
	税務課	0	0	0	0	0	0.0	0.0	
	計	4,206,988,593	27,937	4,189,380,224	1,784,632	15,823,737	99.4	99.6	
県民税利子割	福井	347,688,379	2,567	347,688,379	0	0	100.0	100.0	
	嶺南	11,922,636	525	11,922,636	0	0	100.0	100.0	
	税務課	0	0	0	0	0	0.0	0.0	
	計	359,611,015	3,092	359,611,015	0	0	100.0	100.0	
県民税配当割	福井	716,173,545	6,771	716,173,545	0	0	100.0	100.0	
	嶺南	0	0	0	0	0	0.0	0.0	
	税務課	0	0	0	0	0	0.0	0.0	
	計	716,173,545	6,771	716,173,545	0	0	100.0	100.0	
県民税株式等譲渡所得割	福井	616,539,974	249	616,539,974	0	0	100.0	100.0	
	嶺南	0	0	0	0	0	0.0	0.0	
	税務課	0	0	0	0	0	0.0	0.0	
	計	616,539,974	249	616,539,974	0	0	100.0	100.0	
個人事業税	福井	845,405,565	11,295	822,088,994	1,850,271	21,466,300	97.0	97.2	
	嶺南	140,080,682	1,997	133,058,994	452,600	6,569,088	94.2	95.0	
	税務課	0	0	0	0	0	0.0	0.0	
	計	985,486,247	13,292	955,147,988	2,302,871	28,035,388	96.6	96.9	
法人事業税	福井	19,052,680,784	12,275	19,047,764,364	694,808	4,221,612	100.0	100.0	
	嶺南	8,410,574,388	2,329	8,385,652,965	224,300	24,697,123	99.7	99.7	
	税務課	0	0	0	0	0	0.0	0.0	
	計	27,463,255,172	14,604	27,433,417,329	919,108	28,918,735	99.9	99.9	
地方消費税	譲渡割	税務課	18,353,149,181	11	18,353,149,181	0	0	100.0	100.0
	貨物割	税務課	1,050,804,611	11	1,050,804,611	0	0	100.0	100.0
	計	19,403,953,792	22	19,403,953,792	0	0	100.0	100.0	
	不動産取得税	福井	1,576,257,355	7,124	1,533,143,981	332,192	42,781,182	97.0	97.3
嶺南		265,314,877	1,515	262,210,246	109,500	2,995,131	98.4	98.8	
税務課		0	0	0	0	0	0.0	0.0	
計		1,841,572,232	8,639	1,795,354,227	441,692	45,776,313	97.2	97.5	
県たばこ税	福井	0	0	0	0	0	0.0	0.0	
	嶺南	0	0	0	0	0	0.0	0.0	
	税務課	843,042,856	774	843,042,856	0	0	100.0	100.0	
	計	843,042,856	774	843,042,856	0	0	100.0	100.0	
ゴルフ場利用税	福井	182,555,925	120	182,555,925	0	0	100.0	100.0	
	嶺南	36,664,470	35	36,664,470	0	0	100.0	100.0	
	税務課	0	0	0	0	0	0.0	0.0	
	計	219,220,395	155	219,220,395	0	0	100.0	100.0	
自動車取得税	福井	1,531,556,900	46,331	1,531,556,900	0	0	100.0	100.0	
	嶺南	0	0	0	0	0	0.0	0.0	
	税務課	0	0	0	0	0	0.0	0.0	
	計	1,531,556,900	46,331	1,531,556,900	0	0	100.0	100.0	

区 分		調 定 額		収入済額	不納欠損額	収入未済額	収入率	
		税 額	件数				29年度	30年度
軽油引取税	福井	8,417,532,126	1,526	8,417,105,081	0	427,045	100.0	100.0
	嶺南	0	0	0	0	0	0.0	0.0
	税務課	0	0	0	0	0	0.0	0.0
	計	8,417,532,126	1,526	8,417,105,081	0	427,045	100.0	100.0
自動車税	福井	10,315,135,682	314,882	10,233,766,614	7,024,246	74,344,822	99.1	99.2
	嶺南	1,914,515,563	54,712	1,895,955,221	1,698,721	16,861,621	98.9	99.0
	税務課	0	0	0	0	0	0.0	0.0
	計	12,229,651,245	369,594	12,129,721,835	8,722,967	91,206,443	99.1	99.2
鉱 区 税	福井	935,600	6	935,600	0	0	100.0	100.0
	嶺南	1,299,000	27	1,299,000	0	0	100.0	100.0
	税務課	0	0	0	0	0	0.0	0.0
	計	2,234,600	33	2,234,600	0	0	100.0	100.0
固定資産税	福井	0	0	0	0	0	0.0	0.0
	嶺南	0	0	0	0	0	0.0	0.0
	税務課	0	0	0	0	0	0.0	0.0
	計	0	0	0	0	0	0.0	0.0
核燃料税	福井	0	0	0	0	0	0.0	0.0
	嶺南	0	0	0	0	0	0.0	0.0
	税務課	12,182,842,200	131	12,182,842,200	0	0	100.0	100.0
	計	12,182,842,200	131	12,182,842,200	0	0	100.0	100.0
狩 猟 税	福井	9,180,400	994	9,180,400	0	0	100.0	100.0
	嶺南	2,432,800	448	2,432,800	0	0	100.0	100.0
	税務課	0	0	0	0	0	0.0	0.0
	計	11,613,200	1,442	11,613,200	0	0	100.0	100.0
(旧法による税) 料理飲食等 消費税	福井	0	0	0	0	0	0.0	0.0
	嶺南	0	0	0	0	0	0.0	0.0
	税務課	0	0	0	0	0	0.0	0.0
	計	0	0	0	0	0	0.0	0.0
(旧法による税) 特別地方 消費税	福井	0	0	0	0	0	0.0	0.0
	嶺南	0	0	0	0	0	0.0	0.0
	税務課	0	0	0	0	0	0.0	0.0
	計	0	0	0	0	0	0.0	0.0
(旧法による税) 軽油引取税	福井	0	0	0	0	0	0.0	0.0
	嶺南	0	0	0	0	0	0.0	0.0
	税務課	0	0	0	0	0	0.0	0.0
	計	0	0	0	0	0	0.0	0.0
計	福井	70,865,629,357	427,556	69,858,208,563	67,586,892	939,833,902	98.2	98.6
	嶺南	16,172,499,011	66,109	15,808,818,039	28,087,607	335,593,365	97.3	97.8
	税務課	32,429,838,848	927	32,429,838,848	0	0	100.0	100.0
	計	119,467,967,216	494,592	118,096,865,450	95,674,499	1,275,427,267	98.6	98.9

(注)この欄は現年課税分と滞納繰越分の合計額を記載

(5) 月別調定収入状況
ア 当月分

税目	4月		5月		6月	
	調定額	収入額	調定額	収入額	調定額	収入額
個人県民税	3,274,353	0	0	198,642	23,451,913	1,908,647
法人県民税	130,401	60,554	1,195,715	736,502	383,642	1,037,458
県民税利子割	43,506	43,500	30,560	30,596	28,801	28,772
県民税配当割	20,549	20,549	3,840	3,840	21,318	21,318
県民税株式等譲渡所得割	718	718	543	543	1,244	1,244
個人事業税	14,783	5,776	4,107	4,481	6,136	7,817
法人事業税	636,747	339,446	9,139,698	6,347,327	1,347,082	5,738,249
地方消費税譲渡割	2,172,445	2,172,445	804,321	804,321	1,825,781	1,825,781
地方消費税貨物割	118,326	118,326	50,852	50,852	44,608	44,608
不動産取得税	296,377	153,400	17,110	149,482	8,461	13,467
県たばこ税	70,417	21	66,890	137,310	71,116	17
ゴルフ場利用税	9,726	9,726	22,804	22,804	26,650	26,650
自動車取得税	108,712	899	114,138	109,570	134,126	115,449
軽油引取税	749,119	38,834	686,768	425,823	659,533	376,176
自動車税	12,569,404	119,598	-24,827	6,979,668	-373,639	3,560,660
鋳区税	0	0	2,235	1,245	0	989
固定資産税	0	0	0	0	0	0
核燃料税	0	0	3,029,866	2,712,337	0	317,529
狩猟税	0	0	0	0	0	0
(旧法)軽油引取税	0	0	0	0	0	0
小計	20,215,583	3,083,791	15,144,617	18,715,342	27,636,773	15,024,830
滞納繰越分	1,114,228	22,890	0	19,543	385,993	50,402
県税合計	21,329,811	3,106,681	15,144,617	18,734,885	28,022,767	15,075,231

税目	11月		12月		1月	
	調定額	収入額	調定額	収入額	調定額	収入額
個人県民税	0	2,060,256	0	2,424,444	0	1,877,423
法人県民税	1,188,166	589,935	84,699	717,612	59,102	60,565
県民税利子割	29,078	29,088	21,474	21,458	28,064	28,065
県民税配当割	3,845	3,845	48,469	48,469	419,991	420,036
県民税株式等譲渡所得割	1,859	1,859	896	896	605,843	605,857
個人事業税	10,852	154,649	10,879	282,151	7,235	20,720
法人事業税	9,680,322	6,032,033	447,656	4,233,117	311,015	316,907
地方消費税譲渡割	1,156,485	1,156,485	1,470,381	1,470,381	2,383,727	2,383,727
地方消費税貨物割	64,468	64,468	86,772	86,772	96,692	96,692
不動産取得税	160,071	165,428	154,977	139,609	194,726	142,933
県たばこ税	55,361	56,259	71,933	157	74,507	142,922
ゴルフ場利用税	27,192	27,192	25,614	25,614	9,039	9,039
自動車取得税	120,713	121,881	109,823	118,969	92,113	8,062
軽油引取税	745,097	660,411	737,234	698,689	738,105	823,192
自動車税	-2,472	55,172	-5,399	35,470	-1,891	21
鋳区税	0	0	0	0	0	0
固定資産税	0	0	0	0	0	0
核燃料税	2,248,300	1,930,771	0	317,529	638,469	638,469
狩猟税	9,036	2,392	144	9,036	25	144
(旧法)軽油引取税	0	0	0	0	0	0
小計	15,498,373	13,112,123	3,265,551	10,630,372	5,656,759	7,574,773
滞納繰越分	0	39,728	-6	33,392	6	33,157
県税合計	15,498,373	13,151,851	3,265,546	10,663,765	5,656,765	7,607,930

(単位:千円)

7月		8月		9月		10月	
調定額	収入額	調定額	収入額	調定額	収入額	調定額	収入額
0	2,751,568	0	3,272,482	0	2,033,645	0	2,382,580
265,968	104,214	245,846	154,151	115,045	178,183	150,703	162,452
30,470	30,470	39,874	39,877	41,830	42,060	36,985	36,759
157,578	157,592	4,394	4,391	8,495	8,485	17,629	17,629
221	221	1,250	1,250	1,043	1,043	1,385	1,385
0	1,039	883,230	144,049	12,584	281,161	5,707	25,774
1,613,723	418,396	1,267,891	566,234	527,442	862,262	663,346	734,734
3,016,819	3,016,819	0	0	1,039,991	1,039,991	2,186,001	2,186,001
82,927	82,927	0	0	163,792	163,792	67,629	67,629
431,410	278,838	293,980	351,538	119,335	156,736	133,564	126,964
70,350	141,386	70,541	70,540	73,376	27	90,135	164,206
24,751	24,751	19,254	19,254	21,971	21,971	21,795	21,795
120,892	133,650	110,581	120,716	134,569	112,851	119,115	135,511
697,249	778,605	734,100	637,230	705,271	632,001	691,915	821,366
-5,529	756,172	-6,166	402,138	-862	80,613	-9,520	75,061
0	0	0	0	0	0	0	0
0	0	0	0	0	0	0	0
766,344	766,344	2,248,300	1,930,771	0	317,529	1,003,254	1,003,254
0	0	0	0	0	0	2,392	0
0	0	0	0	0	0	0	0
7,273,174	9,442,992	5,913,076	7,714,622	2,963,879	5,932,349	5,182,033	7,963,099
1,666	74,561	-2,567	33,953	-169	41,660	-23	37,213
7,274,840	9,517,553	5,910,508	7,748,574	2,963,710	5,974,009	5,182,010	8,000,312

2月		3月		翌4月		翌5月	
調定額	収入額	調定額	収入額	調定額	収入額	調定額	収入額
0	2,207,961	0	2,000,059	430,774	2,170,735	5,555	1,598,755
227,248	156,613	142,637	196,084	0	34,209	0	-2,705
17,348	17,347	11,620	12,498	0	-878	0	0
3,565	3,520	6,500	6,500	0	0	0	0
545	531	991	991	0	0	0	0
-327	10,383	-16	5,028	0	1,894	0	1,778
1,147,916	786,812	651,201	911,583	0	154,429	0	-10,835
943,869	943,869	1,353,330	1,353,330	0	0	0	0
84,625	84,625	190,116	190,116	0	0	0	0
-8,642	115,183	-7,191	612	0	-6,202	0	660
64,775	66,024	63,641	241	0	63,919	0	13
4,638	4,638	5,787	5,787	0	0	0	0
129,451	14,498	237,325	327,841	0	211,747	0	-88
620,155	680,166	652,520	629,086	0	619,105	0	596,382
621	-1,428	-7,663	31,775	0	2,668	0	4,155
0	0	0	0	0	0	0	0
0	0	0	0	0	0	0	0
2,248,311	1,930,782	0	317,529	0	0	0	0
17	25	0	17	0	0	0	0
0	0	0	0	0	0	0	0
5,484,115	7,021,546	3,300,799	5,989,078	430,774	3,251,626	5,555	2,188,115
-78	32,701	-2,144	33,009	0	0	0	0
5,484,037	7,054,246	3,298,655	6,022,087	430,774	3,251,626	5,555	2,188,115

イ 累計分

税目	月別	4月		5月		6月	
		調定額	収入額	調定額	収入額	調定額	収入額
個人県民税		3,274,353	0	3,274,353	198,642	26,726,267	2,107,289
法人県民税		130,401	60,554	1,326,116	797,056	1,709,758	1,834,513
県民税利子割		43,506	43,500	74,066	74,096	102,867	102,867
県民税配当割		20,549	20,549	24,389	24,389	45,707	45,707
県民税株式等譲渡所得割		718	718	1,261	1,261	2,505	2,505
個人事業税		14,783	5,776	18,890	10,256	25,025	18,073
法人事業税		636,747	339,446	9,776,445	6,686,773	11,123,527	12,425,022
地方消費税譲渡割		2,172,445	2,172,445	2,976,766	2,976,766	4,802,548	4,802,548
地方消費税貨物割		118,326	118,326	169,178	169,178	213,785	213,785
不動産取得税		296,377	153,400	313,487	302,882	321,947	316,349
県たばこ税		70,417	21	137,307	137,331	208,424	137,348
ゴルフ場利用税		9,726	9,726	32,529	32,529	59,179	59,179
自動車取得税		108,712	899	222,850	110,469	356,976	225,918
軽油引取税		749,119	38,834	1,435,886	464,658	2,095,419	840,834
自動車税		12,569,404	119,598	12,544,577	7,099,266	12,170,938	10,659,926
鉦区税		0	0	2,235	1,245	2,235	2,235
固定資産税		0	0	0	0	0	0
核燃料税		0	0	3,029,866	2,712,337	3,029,866	3,029,866
狩猟税		0	0	0	0	0	0
(旧法)軽油引取税		0	0	0	0	0	0
小計		20,215,583	3,083,791	35,360,200	21,799,133	62,996,973	36,823,962
滞納繰越分		1,114,228	22,890	1,114,228	42,434	1,500,221	92,835
県税合計		21,329,811	3,106,681	36,474,428	21,841,566	64,497,194	36,916,797

税目	月別	11月		12月		1月	
		調定額	収入額	調定額	収入額	調定額	収入額
個人県民税		26,726,267	14,607,819	26,726,267	17,032,263	26,726,267	18,909,686
法人県民税		3,675,486	3,023,447	3,760,185	3,741,059	3,819,286	3,801,624
県民税利子割		281,105	281,121	302,579	302,579	330,643	330,644
県民税配当割		237,648	237,648	286,117	286,117	706,108	706,154
県民税株式等譲渡所得割		8,265	8,265	9,161	9,161	615,003	615,018
個人事業税		937,398	624,745	948,276	906,895	955,511	927,615
法人事業税		24,876,250	21,038,680	25,323,906	25,271,798	25,634,921	25,588,705
地方消費税譲渡割		12,201,842	12,201,842	13,672,223	13,672,223	16,055,950	16,055,950
地方消費税貨物割		592,600	592,600	679,372	679,372	776,064	776,064
不動産取得税		1,460,307	1,395,853	1,615,284	1,535,462	1,810,010	1,678,395
県たばこ税		568,187	569,767	640,120	569,924	714,627	712,846
ゴルフ場利用税		174,143	174,143	199,757	199,757	208,795	208,795
自動車取得税		962,845	850,527	1,072,668	969,496	1,164,781	977,558
軽油引取税		5,669,051	4,370,447	6,406,285	5,069,136	7,144,390	5,892,327
自動車税		12,146,389	12,029,082	12,140,990	12,064,552	12,139,098	12,064,573
鉦区税		2,235	2,235	2,235	2,235	2,235	2,235
固定資産税		0	0	0	0	0	0
核燃料税		9,296,063	8,978,534	9,296,063	9,296,063	9,934,532	9,934,532
狩猟税		11,428	2,392	11,572	11,428	11,597	11,572
(旧法)軽油引取税		0	0	0	0	0	0
小計		99,827,508	80,989,147	103,093,060	91,619,519	108,749,818	99,194,292
滞納繰越分		1,499,128	319,950	1,499,123	353,342	1,499,129	386,499
県税合計		101,326,636	81,309,097	104,592,182	91,972,862	110,248,947	99,580,791

(単位:千円)

7月		8月		9月		10月	
調定額	収入額	調定額	収入額	調定額	収入額	調定額	収入額
26,726,267	4,858,857	26,726,267	8,131,339	26,726,267	10,164,984	26,726,267	12,547,564
1,975,726	1,938,727	2,221,571	2,092,878	2,336,617	2,271,060	2,487,320	2,433,512
133,338	133,338	173,212	173,215	215,042	215,274	252,027	252,034
203,285	203,299	207,680	207,689	216,174	216,174	233,803	233,803
2,726	2,726	3,977	3,977	5,020	5,020	6,405	6,405
25,025	19,112	908,255	163,161	920,839	444,322	926,546	470,096
12,737,250	12,843,418	14,005,140	13,409,652	14,532,582	14,271,914	15,195,928	15,006,647
7,819,366	7,819,366	7,819,366	7,819,366	8,859,357	8,859,357	11,045,357	11,045,357
296,712	296,712	296,712	296,712	460,504	460,504	528,132	528,132
753,358	595,187	1,047,338	946,725	1,166,673	1,103,461	1,300,237	1,230,425
278,774	278,734	349,315	349,275	422,691	349,302	512,826	513,508
83,931	83,931	103,185	103,185	125,156	125,156	146,951	146,951
477,868	359,568	588,449	480,284	723,018	593,135	842,133	728,646
2,792,668	1,619,439	3,526,768	2,256,668	4,232,039	2,888,670	4,923,954	3,710,036
12,165,410	11,416,098	12,159,244	11,818,236	12,158,382	11,898,849	12,148,861	11,973,910
2,235	2,235	2,235	2,235	2,235	2,235	2,235	2,235
0	0	0	0	0	0	0	0
3,796,209	3,796,209	6,044,509	5,726,981	6,044,509	6,044,509	7,047,763	7,047,763
0	0	0	0	0	0	2,392	0
0	0	0	0	0	0	0	0
70,270,147	46,266,954	76,183,223	53,981,576	79,147,102	59,913,925	84,329,135	67,877,024
1,501,887	167,396	1,499,320	201,349	1,499,151	243,009	1,499,128	280,222
71,772,034	46,434,350	77,682,543	54,182,925	80,646,253	60,156,934	85,828,264	68,157,246

2月		3月		翌4月		翌5月	
調定額	収入額	調定額	収入額	調定額	収入額	調定額	収入額
26,726,267	21,117,647	26,726,267	23,117,706	27,157,040	25,288,441	27,162,595	26,887,196
4,046,534	3,958,236	4,189,171	4,154,321	4,189,171	4,188,530	4,189,171	4,185,824
347,991	347,991	359,611	360,489	359,611	359,611	359,611	359,611
709,674	709,674	716,174	716,174	716,174	716,174	716,174	716,174
615,549	615,549	616,540	616,540	616,540	616,540	616,540	616,540
955,184	937,998	955,168	943,026	955,168	944,920	955,168	946,698
26,782,837	26,375,517	27,434,039	27,287,100	27,434,039	27,441,528	27,434,039	27,430,693
16,999,819	16,999,819	18,353,149	18,353,149	18,353,149	18,353,149	18,353,149	18,353,149
860,689	860,689	1,050,805	1,050,805	1,050,805	1,050,805	1,050,805	1,050,805
1,801,368	1,793,578	1,794,177	1,794,190	1,794,177	1,787,988	1,794,177	1,788,648
779,402	778,869	843,043	779,111	843,043	843,029	843,043	843,043
213,433	213,433	219,220	219,220	219,220	219,220	219,220	219,220
1,294,232	992,056	1,531,557	1,319,897	1,531,557	1,531,644	1,531,557	1,531,557
7,764,545	6,572,493	8,417,065	7,201,579	8,417,065	7,820,683	8,417,065	8,417,065
12,139,719	12,063,145	12,132,056	12,094,920	12,132,056	12,097,588	12,132,056	12,101,743
2,235	2,235	2,235	2,235	2,235	2,235	2,235	2,235
0	0	0	0	0	0	0	0
12,182,842	11,865,314	12,182,842	12,182,842	12,182,842	12,182,842	12,182,842	12,182,842
11,613	11,597	11,613	11,613	11,613	11,613	11,613	11,613
0	0	0	0	0	0	0	0
114,233,933	106,215,838	117,534,732	112,204,915	117,965,505	115,456,541	117,971,060	117,644,656
1,499,051	419,200	1,496,907	452,209	1,496,907	452,209	1,496,907	452,209
115,732,984	106,635,038	119,031,639	112,657,125	119,462,412	115,908,750	119,467,967	118,096,865

(6) 県税調定収入状況累年比較

ア 税目別

年度		平成26年度		平成27年度	
		調定額	収入額	調定額	収入額
現 年 課 税 分	個人県民税	25,397,941	24,987,671	25,608,095	25,181,518
	法人県民税	4,492,743	4,486,620	4,735,668	4,725,702
	県民税利子割	501,738	501,738	427,570	427,570
	県民税配当割	1,476,510	1,476,510	1,206,666	1,206,666
	県民税株式等譲渡所得割	848,475	848,475	1,059,806	1,059,806
	個人事業税	765,731	751,002	831,412	817,604
	法人事業税	19,424,761	19,422,027	24,622,257	24,596,633
	地方消費税譲渡割	11,656,322	11,656,322	20,461,132	20,461,132
	地方消費税貨物割	939,086	939,086	974,930	974,930
	不動産取得税	1,540,049	1,524,228	1,648,055	1,638,802
	県たばこ税	930,824	930,824	918,078	918,078
	ゴルフ場利用税	271,390	271,390	269,132	269,132
	自動車取得税	596,383	596,383	993,145	993,145
	軽油引取税	7,895,584	7,873,536	7,648,355	7,648,355
	自動車税	12,081,100	12,025,746	11,973,897	11,923,853
	鉱区税	2,376	2,376	2,189	2,189
	固定資産税	0	0	0	0
	核燃料税	6,094,997	6,094,997	7,117,136	7,117,136
	狩猟税	17,290	17,290	12,857	12,857
	(旧法)自動車取得税	0	0	0	0
(旧法)軽油引取税	0	0	0	0	
小計	94,933,298	94,406,220	110,510,383	109,975,109	
滞納繰越分	2,335,556	623,001	2,064,326	526,458	
県税合計	97,268,854	95,029,222	112,574,709	110,501,567	

イ 事務所別(納税証明手数料を除く)

年度		平成26年度		平成27年度	
		調定額	収入額	調定額	収入額
福井県税	63,161,153	61,448,183	67,856,992	66,265,521	
嶺南税務部	14,486,474	13,959,811	15,246,441	14,764,769	
税務課	19,621,228	19,621,228	29,471,276	29,471,276	
合計	97,268,854	95,029,222	112,574,709	110,501,567	

(単位:千円、%)

平成28年度		平成29年度		平成30年度		調定額の対前年比					収入率				
調定額	収入額	調定額	収入額	調定額	収入額	26	27	28	29	30	26	27	28	29	30
26,098,050	25,761,497	26,569,011	26,247,761	27,162,595	26,887,196	100.3	100.8	101.9	101.8	102.2	98.4	98.3	98.7	98.8	99.0
3,817,616	3,811,082	3,661,292	3,656,995	4,189,171	4,185,824	110.4	105.4	80.6	95.9	114.4	99.9	99.8	99.8	99.9	99.9
281,834	281,834	451,935	451,935	359,611	359,611	96.3	85.2	65.9	160.4	79.6	100.0	100.0	100.0	100.0	100.0
683,239	683,239	901,718	901,718	716,174	716,174	193.4	81.7	56.6	132.0	79.4	100.0	100.0	100.0	100.0	100.0
408,431	408,431	942,400	942,400	616,540	616,540	70.6	124.9	38.5	230.7	65.4	100.0	100.0	100.0	100.0	100.0
883,661	875,277	900,754	889,690	955,168	946,698	105.4	108.6	106.3	101.9	106.0	98.1	98.3	99.1	98.8	99.1
27,295,697	27,276,202	24,526,810	24,518,638	27,434,039	27,430,693	109.9	126.8	110.9	89.9	111.9	100.0	99.9	99.9	100.0	100.0
18,927,610	18,927,610	19,926,724	19,926,724	18,353,149	18,353,149	112.7	175.5	92.5	105.3	92.1	100.0	100.0	100.0	100.0	100.0
843,246	843,246	981,699	981,699	1,050,805	1,050,805	223.1	103.8	86.5	116.4	107.0	100.0	100.0	100.0	100.0	100.0
1,699,769	1,694,186	1,761,928	1,750,737	1,794,177	1,788,648	91.8	107.0	103.1	103.7	101.8	99.0	99.4	99.7	99.4	99.7
889,535	889,535	848,107	848,107	843,043	843,043	89.8	98.6	96.9	95.3	99.4	100.0	100.0	100.0	100.0	100.0
251,846	251,846	228,114	228,114	219,220	219,220	94.2	99.2	93.6	90.6	96.1	100.0	100.0	100.0	100.0	100.0
1,053,776	1,053,776	1,377,317	1,377,317	1,531,557	1,531,557	42.6	166.5	106.1	130.7	111.2	100.0	100.0	100.0	100.0	100.0
7,663,490	7,663,490	7,966,804	7,966,804	8,417,065	8,417,065	99.3	96.9	100.2	104.0	105.7	99.7	100.0	100.0	100.0	100.0
11,937,638	11,898,056	12,016,944	11,985,645	12,132,056	12,101,743	98.5	99.1	99.7	100.7	101.0	99.5	99.6	99.7	99.7	99.8
1,886	1,886	2,086	2,086	2,235	2,235	97.4	92.1	86.2	110.6	107.1	100.0	100.0	100.0	100.0	100.0
0	0	0	0	0	0	—	—	—	—	—	—	—	—	—	—
6,620,610	6,620,610	9,882,206	9,882,206	12,182,842	12,182,842	100.0	116.8	93.0	149.3	123.3	100.0	100.0	100.0	100.0	100.0
12,602	12,602	12,138	12,138	11,613	11,613	99.1	74.4	98.0	96.3	95.7	100.0	100.0	100.0	100.0	100.0
0	0	0	0	0	0	—	—	—	—	—	—	—	—	—	—
0	0	0	0	0	0	—	—	—	—	—	—	—	—	—	—
109,370,536	108,954,405	112,957,987	112,570,714	117,971,060	117,644,656	103.4	116.4	99.0	103.3	116.4	99.4	99.5	99.6	99.7	99.7
1,930,977	565,452	1,679,430	462,691	1,496,907	452,209	92.3	88.4	93.5	87.0	88.4	26.7	25.5	29.3	27.6	30.2
111,301,513	109,519,857	114,637,417	113,033,405	119,467,967	118,096,865	103.1	115.7	98.9	103.0	115.7	97.7	98.2	98.4	98.6	98.9

(単位:千円、%)

平成28年度		平成29年度		平成30年度		調定額の対前年比					収入率				
調定額	収入額	調定額	収入額	調定額	収入額	26	27	28	29	30	26	27	28	29	30
68,106,568	66,772,751	68,183,110	66,978,186	70,865,629	69,858,209	101.6	107.4	100.4	100.1	107.4	97.3	97.7	98.0	98.2	98.6
15,913,944	15,466,106	14,815,571	14,416,483	16,172,499	15,808,818	101.5	105.2	104.4	93.1	105.2	96.4	96.8	97.2	97.3	97.8
27,281,001	27,281,001	31,638,736	31,638,736	32,429,839	32,429,839	109.6	150.2	92.6	116.0	150.2	100.0	100.0	100.0	100.0	100.0
111,301,513	109,519,857	114,637,417	113,033,405	119,467,967	118,096,865	103.1	115.7	98.9	103.0	115.7	97.7	98.2	98.4	98.6	98.9

3 県税に係る税外収入の決算額

(1)科目別

(単位:円、%)

科目	区分	調定額		収入済額 ②	不納欠損額 ③	収入未済額 ①-②-③		収入率
		件数	金額①			件数	金額	
(a) 延滞金	現	8,474	46,934,170	46,934,170	0	0	0	100.0
過少申告加算金	現	76	2,327,056	2,092,164	0	3	234,892	89.9
	滞	0	0	0	0	0	0	0.0
	計	76	2,327,056	2,092,164	0	3	234,892	89.9
不申告加算金	現	52	736,406	667,117	0	7	69,289	90.6
	滞	34	209,944	79,442	32,624	15	97,878	37.8
	計	86	946,350	746,559	32,624	22	167,167	78.9
重加算金	現	343	24,261,809	23,235,334	0	7	1,026,475	95.8
	滞	24	5,090,552	20,000	342,418	22	4,728,134	0.4
	計	367	29,352,361	23,255,334	342,418	29	5,754,609	79.2
(b) 加算金合計	現	471	27,325,271	25,994,615	0	17	1,330,656	95.1
	滞	58	5,300,496	99,442	375,042	37	4,826,012	1.9
	計	529	32,625,767	26,094,057	375,042	54	6,156,668	80.0

【科目別内訳】

(単位:円、%)

科目	区分	調定額		収入済額 ②	不納欠損額 ③	収入未済額 ①-②-③		収入率	
		件数	金額①			件数	金額		
県民税配当割	過少申告加算金	現	0	0	0	0	0	0.0	
		滞	0	0	0	0	0	0.0	
		計	0	0	0	0	0	0.0	
	不申告加算金	現	3	11,300	11,300	0	0	0	100.0
		滞	0	0	0	0	0	0	0.0
		計	3	11,300	11,300	0	0	0	100.0
重加算金	現	0	0	0	0	0	0	0.0	
	滞	0	0	0	0	0	0	0.0	
	計	0	0	0	0	0	0	0.0	
県民税利子割	過少申告加算金	現	1	32,200	32,200	0	0	0	100.0
		滞	0	0	0	0	0	0	0.0
		計	1	32,200	32,200	0	0	0	100.0
	不申告加算金	現	0	0	0	0	0	0	0.0
		滞	0	0	0	0	0	0	0.0
		計	0	0	0	0	0	0	0.0
重加算金	現	0	0	0	0	0	0	0.0	
	滞	0	0	0	0	0	0	0.0	
	計	0	0	0	0	0	0	0.0	
法人事業税	過少申告加算金	現	68	2,287,856	2,052,964	0	3	234,892	89.7
		滞	0	0	0	0	0	0	0.0
		計	68	2,287,856	2,052,964	0	3	234,892	89.7
	不申告加算金	現	49	725,106	655,817	0	7	69,289	90.4
		滞	33	199,944	79,442	32,624	14	87,878	39.7
		計	82	925,050	735,259	32,624	21	157,167	79.5
重加算金	現	343	24,261,809	23,235,334	0	7	1,026,475	95.8	
	滞	24	5,090,552	20,000	342,418	22	4,728,134	0.4	
	計	367	29,352,361	23,255,334	342,418	29	5,754,609	79.2	
軽油引取税	過少申告加算金	現	0	0	0	0	0	0	0.0
		滞	0	0	0	0	0	0	0.0
		計	0	0	0	0	0	0	0.0
	不申告加算金	現	0	0	0	0	0	0	0.0
		滞	1	10,000	0	0	1	10,000	0.0
		計	1	10,000	0	0	1	10,000	0.0
重加算金	現	0	0	0	0	0	0	0.0	
	滞	0	0	0	0	0	0	0.0	
	計	0	0	0	0	0	0	0.0	
核燃料税	過少申告加算金	現	7	7,000	7,000	0	0	0	100.0
		滞	0	0	0	0	0	0	0.0
		計	7	7,000	7,000	0	0	0	100.0
	不申告加算金	現	0	0	0	0	0	0	0.0
		滞	0	0	0	0	0	0	0.0
		計	0	0	0	0	0	0	0.0
重加算金	現	0	0	0	0	0	0	0.0	
	滞	0	0	0	0	0	0	0.0	
	計	0	0	0	0	0	0	0.0	

(2) 事務所別(納税証明手数料を除く)

(単位:円、%)

事務所名	調 定 額		収 入 額 ②	不納欠損額 ③	収 入 未 済 額		収入率
	件数	金額 ①			件数	金額 ①-②-③	
福 井 県 税	7,366	59,643,866	57,583,987	342,418	27	1,717,461	96.5
嶺南税務部	1,630	19,909,071	15,437,240	32,624	27	4,439,207	77.5
税 務 課	7	7,000	7,000	0	0	0	100.0
合 計	9,003	79,559,937	73,028,227	375,042	54	6,156,668	91.8

第3 徴収状況

1 県税収入状況

区 分	調定額①		納期内収入額② (うち証紙徴収に係るもの)		滞納額③				
	件数	税額	件数	税額	件数	税額	うち徴収猶予に係るもの		
							件数	税額	
現 年 課 税 分	法人県民税	27,343	4,189,170,600	24,226	4,101,958,687	3,117	87,211,913	0	0
	県民税利子割	3,092	359,611,015	3,000	359,267,158	92	343,857	0	0
	県民税配当割	6,771	716,173,545	6,701	715,892,951	70	280,594	0	0
	県民税株式等譲渡所得割	249	616,539,974	248	616,525,750	1	14,224	0	0
	個人事業税	12,914	955,168,500	10,986	837,333,800	1,928	117,834,700	0	0
	法人事業税	14,514	27,434,038,600	12,621	27,113,588,378	1,893	320,450,222	0	0
	不動産取得税	8,483	1,794,177,400	7,503	1,681,389,180	980	112,788,220	2	69,100
	県たばこ税	774	843,042,856	761	843,026,549	13	16,307	0	0
	ゴルフ場利用税	155	219,220,395	155	219,220,395	0	0	0	0
	自動車取得税	46,331	1,531,556,900	46,331 (44,464)	1,531,556,900 (1,428,997,700)	0	0	0	0
	軽油引取税	1,521	8,417,065,081	1,253	4,083,081,625	268	4,333,983,456	217	4,314,571,126
	自動車税	366,536	12,132,056,300	305,309 (24,631)	9,892,898,293 (446,575,300)	61,227	2,239,158,007	0	0
	鉱区税	33	2,234,600	33	2,234,600	0	0	0	0
	固定資産税	0	0	0	0	0	0	0	0
	核燃料税	131	12,182,842,200	131	12,182,842,200	0	0	0	0
	狩猟税	1,442	11,613,200	1,442 (1,442)	11,613,200 (11,613,200)	0	0	0	0
	軽油引取税(旧)	0	0	0	0	0	0	0	0
	(計)	490,289	71,404,511,166	420,700 (70,537)	64,192,429,666 (1,887,186,200)	69,589	7,212,081,500	219	4,314,640,226
	滞納繰越分 (個人県民税を除く)	4,281	222,809,134	0	0	4,281	222,809,134	7	477,940
小計(A)	494,570	71,627,320,300	420,700	64,192,429,666	73,870	7,434,890,634	226	4,315,118,166	
個人 県民税	現年課税分	—	27,162,595,427	—	—	—	—	—	—
	滞納繰越分	—	1,274,097,697	—	—	—	—	—	—
	小計(B)	—	28,436,693,124	—	—	—	—	—	—
合計(A)+(B)	494,570	100,064,013,424	420,700	64,192,429,666	73,870	7,434,890,634	226	4,315,118,166	

(注) 個人事業税で納期を2期に分けているものについては、2件として計上した。

滞納額③のうち整理済額									
任意徴収④				滞納処分に係るもの					
		うち徴収猶予に係るもの		任意徴収⑤		公売または配当によるもの⑥		(交付要求等による配当)	
件数	税額	件数	税額	件数	税額	件数	税額	件数	税額
2,934	83,120,588	0	0	3	62,232	32	682,957	15	254,821
92	343,857	0	0	0	0	0	0	0	0
70	280,594	0	0	0	0	0	0	0	0
1	14,224	0	0	0	0	0	0	0	0
1,782	106,968,520	0	0	16	1,746,600	11	649,293	3	190,773
1,851	316,233,764	0	0	0	3,259	11	867,541	0	0
929	107,171,810	0	0	1	86,700	0	0	0	0
13	16,307	0	0	0	0	0	0	0	0
0	0	0	0	0	0	0	0	0	0
0	0	0	0	0	0	0	0	0	0
268	4,333,983,456	217	4,314,571,126	0	0	0	0	0	0
60,055	2,197,299,320	0	0	88	3,082,920	211	8,462,574	6	166,118
0	0	0	0	0	0	0	0	0	0
0	0	0	0	0	0	0	0	0	0
0	0	0	0	0	0	0	0	0	0
0	0	0	0	0	0	0	0	0	0
0	0	0	0	0	0	0	0	0	0
67,995	7,145,432,440	217	4,314,571,126	108	4,981,711	265	10,662,365	24	611,712
931	40,806,674	0	0	82	4,221,376	126	4,427,137	8	384,117
68,926	7,186,239,114	217	4,314,571,126	190	9,203,087	391	15,089,502	32	995,829
—	—	—	—	—	—	—	—	—	—
—	—	—	—	—	—	—	—	—	—
—	—	—	—	—	—	—	—	—	—
68,926	7,186,239,114	217	4,314,571,126	190	9,203,087	391	15,089,502	32	995,829

(単位:円)

収入済額 ②+④+⑤+⑥=⑦		欠損処分 ⑧		収入未済額 ①-⑦-⑧=⑨	
件数	税額	件数	税額	件数	税額
27,195	4,185,824,464	5	71,579	143	3,274,557
3,092	359,611,015	0	0	0	0
6,771	716,173,545	0	0	0	0
249	616,539,974	0	0	0	0
12,795	946,698,213	2	146,200	117	8,324,087
14,483	27,430,692,942	0	0	31	3,345,658
8,433	1,788,647,690	0	0	50	5,529,710
774	843,042,856	0	0	0	0
155	219,220,395	0	0	0	0
46,331	1,531,556,900	0	0	0	0
1,521	8,417,065,081	0	0	0	0
365,663	12,101,743,107	1	8,337	872	30,304,856
33	2,234,600	0	0	0	0
0	0	0	0	0	0
131	12,182,842,200	0	0	0	0
1,442	11,613,200	0	0	0	0
0	0	0	0	0	0
489,068	71,353,506,182	8	226,116	1,213	50,778,868
1,139	49,455,187	441	13,945,154	2,701	159,408,793
490,207	71,402,961,369	449	14,171,270	3,914	210,187,661
—	26,887,196,096	—	0	—	275,399,331
—	402,754,193	—	81,503,229	—	789,840,275
—	27,289,950,289	—	81,503,229	—	1,065,239,606
490,207	98,692,911,658	449	95,674,499	3,914	1,275,427,267

2 県税収入未済額の整理状況

(1)税目別

理由別 税目		財産差押 ①		換価猶予 ②		滞納処分の停止 ③		徴収猶予 ④		徴収嘱託 ⑤	
		件数	税 額	件数	税 額	件数	税 額	件数	税 額	件数	税 額
個人県民税	現滞計	-	-	-	-	-	-	-	-	-	-
	計	-	-	-	-	-	-	-	-	-	-
法人県民税	現滞計	0	0	4	105,700	0	0	0	0	0	0
	計	11	363,842	0	0	56	1,383,072	0	0	0	0
個人事業税	現滞計	6	961,230	5	868,000	1	294,227	0	0	0	0
	計	26	4,415,758	2	300,000	26	2,599,636	0	0	0	0
法人事業税	現滞計	0	0	2	89,761	0	0	0	0	0	0
	計	3	378,619	0	0	5	113,540	0	0	0	0
不動産取得税	現滞計	0	0	0	0	0	0	0	0	0	0
	計	8	20,855,489	0	0	7	2,113,373	6	421,740	0	0
ゴルフ場利用税	現滞計	0	0	0	0	0	0	0	0	0	0
	計	0	0	0	0	0	0	0	0	0	0
軽油引取税	現滞計	0	0	0	0	0	0	0	0	0	0
	計	4	359,167	0	0	0	0	0	0	0	0
自動車税	現滞計	13	425,653	0	0	4	87,350	0	0	0	0
	計	75	2,324,418	0	0	193	6,140,287	0	0	0	0
鉾 区 税	現滞計	0	0	0	0	0	0	0	0	0	0
	計	0	0	0	0	0	0	0	0	0	0
旧法による税 料理飲食等 消費税	現滞計	0	0	0	0	0	0	0	0	0	0
	計	0	0	0	0	0	0	0	0	0	0
特別地方 消費税	現滞計	0	0	0	0	0	0	0	0	0	0
	計	0	0	0	0	0	0	0	0	0	0
県 税 計	現滞計	19	1,386,883	11	1,063,461	5	381,577	0	0	0	0
	計	127	28,697,293	2	300,000	287	12,349,908	6	421,740	0	0
過少申告加算金	現滞計	0	0	0	0	0	0	0	0	0	0
	計	0	0	0	0	0	0	0	0	0	0
不申告加算金	現滞計	0	0	2	24,233	0	0	0	0	0	0
	計	3	25,017	0	0	3	3,164	0	0	0	0
重 加 算 金	現滞計	0	0	0	0	0	0	0	0	0	0
	計	6	513,340	0	0	2	34,300	0	0	0	0
小 計	現滞計	0	0	2	24,233	0	0	0	0	0	0
	計	9	538,357	0	0	5	37,464	0	0	0	0
合 計	現滞計	19	1,386,883	13	1,087,694	5	381,577	0	0	0	0
	計	136	29,235,650	2	300,000	292	12,387,372	6	421,740	0	0
		155	30,622,533	15	1,387,694	297	12,768,949	6	421,740	0	0

(2)事務所別(本税加算金合計)

理由別 税目		財産差押 ①		換価猶予 ②		滞納処分の停止 ③		徴収猶予 ④		徴収嘱託 ⑤	
		件数	税 額	件数	税 額	件数	税 額	件数	税 額	件数	税 額
福 井 嶺 南 税 務 課 計	現滞計	110	28,880,440	15	1,387,694	252	11,371,703	6	421,740	0	0
	計	45	1,742,093	0	0	45	1,397,246	0	0	0	0
		0	0	0	0	0	0	0	0	0	0
		155	30,622,533	15	1,387,694	297	12,768,949	6	421,740	0	0

(単位:円)

交付要求 ⑥		参加差押 ⑦		分納誓約 ⑧		その他 ⑨		収入未済額①～⑨の計 ⑩	
件数	税 額	件数	税 額	件数	税 額	件数	税 額	件数	税 額
-	-	-	-	-	-	-	275,399,331	-	275,399,331
-	-	-	-	-	-	-	789,840,275	-	789,840,275
-	-	-	-	-	-	-	1,065,239,606	-	1,065,239,606
6	396,100	0	0	23	463,425	110	2,309,332	143	3,274,557
3	120,000	0	0	74	4,143,498	218	6,538,768	362	12,549,180
9	516,100	0	0	97	4,606,923	328	8,848,100	505	15,823,737
0	0	0	0	21	1,541,400	84	4,659,230	117	8,324,087
12	341,926	2	320,600	104	6,371,086	83	5,362,295	255	19,711,301
12	341,926	2	320,600	125	7,912,486	167	10,021,525	372	28,035,388
3	1,772,300	0	0	11	605,572	15	878,025	31	3,345,658
1	8,000	0	0	15	9,775,874	24	15,297,044	48	25,573,077
4	1,780,300	0	0	26	10,381,446	39	16,175,069	79	28,918,735
1	15,600	0	0	12	994,910	37	4,519,200	50	5,529,710
3	345,089	4	331,826	19	2,912,344	48	13,266,742	95	40,246,603
4	360,689	4	331,826	31	3,907,254	85	17,785,942	145	45,776,313
0	0	0	0	0	0	0	0	0	0
0	0	0	0	0	0	0	0	0	0
0	0	0	0	0	0	0	0	0	0
0	0	0	0	0	0	0	0	0	0
0	0	0	0	1	67,878	0	0	5	427,045
0	0	0	0	1	67,878	0	0	5	427,045
6	139,255	0	0	82	2,303,053	767	27,349,545	872	30,304,856
20	581,562	8	418,200	407	12,725,908	1,233	38,711,212	1,936	60,901,587
26	720,817	8	418,200	489	15,028,961	2,000	66,060,757	2,808	91,206,443
0	0	0	0	0	0	0	0	0	0
0	0	0	0	0	0	0	0	0	0
0	0	0	0	0	0	0	0	0	0
0	0	0	0	0	0	0	0	0	0
0	0	0	0	0	0	0	0	0	0
0	0	0	0	0	0	0	0	0	0
0	0	0	0	0	0	0	0	0	0
0	0	0	0	0	0	0	0	0	0
0	0	0	0	0	0	0	0	0	0
16	2,323,255	0	0	149	5,908,360	1,013	315,114,663	1,213	326,178,199
39	1,396,577	14	1,070,626	620	35,996,588	1,606	869,016,336	2,701	949,249,068
55	3,719,832	14	1,070,626	769	41,904,948	2,619	1,184,130,999	3,914	1,275,427,267
3	234,892	0	0	0	0	0	0	3	234,892
0	0	0	0	0	0	0	0	0	0
3	234,892	0	0	0	0	0	0	3	234,892
0	0	0	0	4	36,271	1	8,785	7	69,289
0	0	0	0	6	52,402	3	17,295	15	97,878
0	0	0	0	10	88,673	4	26,080	22	167,167
3	619,957	0	0	3	215,762	1	190,756	7	1,026,475
0	0	0	0	4	3,366,708	10	813,786	22	4,728,134
3	619,957	0	0	7	3,582,470	11	1,004,542	29	5,754,609
6	854,849	0	0	7	252,033	2	199,541	17	1,330,656
0	0	0	0	10	3,419,110	13	831,081	37	4,826,012
6	854,849	0	0	17	3,671,143	15	1,030,622	54	6,156,668
22	3,178,104	0	0	156	6,160,393	1,015	315,314,204	1,230	327,508,855
39	1,396,577	14	1,070,626	630	39,415,698	1,619	869,847,417	2,738	954,075,080
61	4,574,681	14	1,070,626	786	45,576,091	2,634	1,185,161,621	3,968	1,281,583,935

(単位:円)

交付要求 ⑥		参加差押 ⑦		分納誓約 ⑧		その他 ⑨		収入未済額①～⑨の計 ⑩	
件数	税 額	件数	税 額	件数	税 額	件数	税 額	件数	税 額
33	1,238,508	14	1,070,626	587	24,063,482	2,049	873,117,170	3,066	941,551,363
28	3,336,173	0	0	199	21,512,609	585	312,044,451	902	340,032,572
0	0	0	0	0	0	0	0	0	0
61	4,574,681	14	1,070,626	786	45,576,091	2,634	1,185,161,621	3,968	1,281,583,935

3 収入未済額の推移

税目	年度	平成25年度		平成26年度		平成27年度	
		件数	税額	件数	税額	件数	税額
個人県民税	現	—	464,843,352	—	410,269,932	—	426,577,663
	滞	—	1,413,694,333	—	1,325,583,901	—	1,217,303,379
	計	—	1,878,537,685	—	1,735,853,833	—	1,643,881,042
法人県民税	現	299	7,339,066	236	5,749,377	196	9,928,792
	滞	870	20,317,325	723	16,239,375	626	14,088,110
	計	1,169	27,656,391	959	21,988,752	822	24,016,902
個人事業税	現	189	8,103,100	191	14,729,150	142	13,808,400
	滞	581	27,523,255	449	19,248,258	369	17,868,234
	計	770	35,626,355	640	33,977,408	511	31,676,634
法人事業税	現	41	2,581,358	31	1,788,690	40	25,624,679
	滞	114	7,982,160	90	4,510,476	79	4,142,292
	計	155	10,563,518	121	6,299,166	119	29,766,971
不動産取得税	現	100	8,859,660	81	15,821,209	62	9,252,929
	滞	281	96,259,178	218	59,808,202	176	49,580,669
	計	381	105,118,838	299	75,629,411	238	58,833,598
ゴルフ場利用税	現	0	0	0	0	0	0
	滞	0	0	0	0	0	0
	計	0	0	0	0	0	0
軽油引取税	現	3	68,589,138	2	22,047,473	0	0
	滞	8	1,285,165	8	1,179,666	7	1,103,025
	計	11	69,874,303	10	23,227,139	7	1,103,025
自動車税	現	1,938	68,144,791	1,560	55,286,423	1,365	49,881,715
	滞	4,504	143,825,762	3,782	118,611,437	3,297	102,635,763
	計	6,442	211,970,553	5,342	173,897,860	4,662	152,517,478
鉦区税	現	0	0	0	0	0	0
	滞	0	0	0	0	0	0
	計	0	0	0	0	0	0
料理飲食等消費税	現	0	0	0	0	0	0
	滞	0	0	0	0	0	0
	計	0	0	0	0	0	0
特別地方消費税	現	0	0	0	0	0	0
	滞	5	48,321	5	48,321	0	0
	計	5	48,321	5	48,321	0	0
現年課税分計		2,570	628,460,465	2,101	525,692,254	1,805	535,074,178
滞納繰越分計		6,363	1,710,935,499	5,275	1,545,229,636	4,554	1,406,721,472
合計		8,933	2,339,395,964	7,376	2,070,921,890	6,359	1,941,795,650

(単位:円)

平成28年度		平成29年度		平成30年度	
件数	税額	件数	税額	件数	税額
—	336,552,974	—	321,249,715	—	275,399,331
—	1,092,144,664	—	953,617,385	—	789,840,275
—	1,428,697,638	—	1,274,867,100	—	1,065,239,606
187	6,334,279	159	4,137,116	143	3,274,557
518	14,384,555	437	13,778,477	362	12,549,180
705	20,718,834	596	17,915,593	505	15,823,737
106	8,383,348	106	11,064,478	117	8,324,087
338	22,454,648	272	19,253,269	255	19,711,301
444	30,837,996	378	30,317,747	372	28,035,388
42	19,495,034	41	8,172,707	31	3,345,658
58	12,095,530	51	21,221,765	48	25,573,077
100	31,590,564	92	29,394,472	79	28,918,735
58	5,557,941	42	11,191,022	50	5,529,710
145	41,586,316	127	37,291,150	95	40,246,603
203	47,144,257	169	48,482,172	145	45,776,313
0	0	0	0	0	0
0	0	0	0	0	0
0	0	0	0	0	0
0	0	0	0	0	0
5	557,045	5	467,045	5	427,045
5	557,045	5	467,045	5	427,045
1,115	39,550,219	874	31,288,343	872	30,304,856
2,767	85,666,979	2,208	68,598,539	1,936	60,901,587
3,882	125,217,198	3,082	99,886,882	2,808	91,206,443
0	0	0	0	0	0
0	0	0	0	0	0
0	0	0	0	0	0
0	0	0	0	0	0
0	0	0	0	0	0
0	0	0	0	0	0
0	0	0	0	0	0
0	0	0	0	0	0
1,508	415,873,795	1,222	387,103,381	1,213	326,178,199
3,831	1,268,889,737	3,100	1,114,227,630	2,701	949,249,068
5,339	1,684,763,532	4,322	1,501,331,011	3,914	1,275,427,267

4 差押処分の状況調

(1) 税目別(個人県民税を除く)

区分 税目	前年度末繰越 ①		本年中における差押 ②		課税取消等による解除 ③		差押総額 ①+②-③=④	
	件数	税額	件数	税額	件数	税額	件数	税額
法人県民税	19	587,170	71	1,475,303	0	13,800	90	2,048,673
県民税利子割	0	0	0	0	0	0	0	0
県民税配当割	0	0	0	0	0	0	0	0
県民税株式等譲渡所得割	0	0	0	0	0	0	0	0
個人事業税	26	2,280,288	73	7,118,386	0	0	99	9,398,674
法人事業税	9	1,015,647	19	1,293,210	2	98,500	26	2,210,357
不動産取得税	14	26,502,185	9	491,509	0	0	23	26,993,694
ゴルフ場利用税	0	0	0	0	0	0	0	0
軽油引取税	4	399,167	0	0	0	0	4	399,167
自動車税	97	3,140,120	619	21,969,017	2	307,300	714	24,801,837
鉱区税	0	0	0	0	0	0	0	0
料理飲食等消費税	0	0	0	0	0	0	0	0
特別地方消費税	0	0	0	0	0	0	0	0
計	169	33,924,577	791	32,347,425	4	419,600	956	65,852,402

(2) 事務所別(個人県民税を除く)

区分 事務所名	前年度末繰越 ①		本年中における差押 ②		課税取消等による解除 ③		差押総額 ①+②-③=④	
	件数	税額	件数	税額	件数	税額	件数	税額
福井県税	133	32,384,437	438	20,278,516	2	218,500	569	52,444,453
嶺南税務部	36	1,540,140	353	12,068,909	2	201,100	387	13,407,949
計	169	33,924,577	791	32,347,425	4	419,600	956	65,852,402

(単位:円)

差押による収入						その他の差押解除 ⑧		年度末現在差押中のもの ④-⑦-⑧=⑨	
公売前収入 ⑤		公売による充当⑥		計 ⑤+⑥=⑦					
件数	税 額	件数	税 額	件数	税 額	件数	税 額	件数	税 額
11	302,010	45	990,814	56	1,292,824	23	392,007	11	363,842
0	0	0	0	0	0	0	0	0	0
0	0	0	0	0	0	0	0	0	0
0	0	0	0	0	0	0	0	0	0
26	2,044,164	13	856,196	39	2,900,360	28	1,121,326	32	5,376,988
2	599,387	17	974,686	19	1,574,073	4	257,665	3	378,619
8	1,425,368	3	304,935	11	1,730,303	4	4,407,902	8	20,855,489
0	0	0	0	0	0	0	0	0	0
0	40,000	0	0	0	40,000	0	0	4	359,167
143	4,792,158	281	10,967,042	424	15,759,200	202	6,292,566	88	2,750,071
0	0	0	0	0	0	0	0	0	0
0	0	0	0	0	0	0	0	0	0
0	0	0	0	0	0	0	0	0	0
190	9,203,087	359	14,093,673	549	23,296,760	261	12,471,466	146	30,084,176

(単位:円)

差押による収入						その他の差押解除 ⑧		年度末現在差押中のもの ④-⑦-⑧=⑨	
公売前収入 ⑤		公売による充当⑥		計 ⑤+⑥=⑦					
件数	税 額	件数	税 額	件数	税 額	件数	税 額	件数	税 額
135	6,928,485	221	9,568,170	356	16,496,655	109	7,580,698	104	28,367,100
55	2,274,602	138	4,525,503	193	6,800,105	152	4,890,768	42	1,717,076
190	9,203,087	359	14,093,673	549	23,296,760	261	12,471,466	146	30,084,176

(3) 差押財産別

(単位:円)

区 分		債 権				現金	有価証券
		預貯金	給与	売掛債権	その他		
福 井	件数	245	24	1	51	0	0
	税額	13,158,599	1,049,514	287,600	2,524,645	0	0
嶺 南	件数	106	2	0	42	0	0
	税額	7,647,927	156,700	0	3,906,636	0	0
合 計	件数	351	26	1	93	0	0
	税額	20,806,526	1,206,214	287,600	6,431,281	0	0

区 分		不動産	自動車	動産	電話加入権	その他	合計
福 井	件数	0	0	1	0	8	330
	税額	0	0	3,004,600	0	253,558	20,278,516
嶺 南	件数	0	0	0	0	5	155
	税額	0	0	0	0	357,646	12,068,909
合 計	件数	0	0	1	0	13	485
	税額	0	0	3,004,600	0	611,204	32,347,425

5 不納欠損処分理由別調

(1) 税目別

(単位:円)

区分 税目	5年時効完成分 ①		①のうち執行停止を していたもの		執行停止3年経過分 ②		即時消滅分 ③		合計 ①+②+③	
	件数	税額	件数	税額	件数	税額	件数	税額	件数	税額
個人県民税	1,711	38,672,379	719	23,590,870	868	25,155,454	580	17,675,396	3,159	81,503,229
法人県民税	48	1,068,762	19	415,878	12	278,911	25	436,959	85	1,784,632
県民税利子割	0	0	0	0	0	0	0	0	0	0
県民税配当割	0	0	0	0	0	0	0	0	0	0
県民税株式等 譲渡所得割	0	0	0	0	0	0	0	0	0	0
個人事業税	19	660,531	9	402,800	0	0	11	1,642,340	30	2,302,871
法人事業税	3	13,108	2	11,308	8	224,300	1	681,700	12	919,108
不動産取得税	10	441,692	0	0	0	0	0	0	10	441,692
ゴルフ場利用税	0	0	0	0	0	0	0	0	0	0
軽油引取税	0	0	0	0	0	0	0	0	0	0
自動車税	264	7,610,945	43	1,332,000	27	680,319	21	431,703	312	8,722,967
鉾区税	0	0	0	0	0	0	0	0	0	0
料理飲食等消費税	0	0	0	0	0	0	0	0	0	0
特別地方消費税	0	0	0	0	0	0	0	0	0	0
県税計	2,055	48,467,417	792	25,752,856	915	26,338,984	638	20,868,098	3,608	95,674,499
過少申告加算金	0	0	0	0	0	0	0	0	0	0
不申告加算金	0	0	0	0	7	32,624	0	0	7	32,624
重加算金	1	342,418	1	342,418	0	0	0	0	1	342,418
税外収入計	1	342,418	1	342,418	7	32,624	0	0	8	375,042
合計	2,056	48,809,835	793	26,095,274	922	26,371,608	638	20,868,098	3,616	96,049,541

(2) 事務所別 (本税加算金合計)

(単位:円)

区分 事務所名	5年時効完成分 ①		①のうち執行停止を していたもの		執行停止3年経過分 ②		即時消滅分 ③		合計 ①+②+③	
	件数	税額	件数	税額	件数	税額	件数	税額	件数	税額
福井県税	967	23,344,928	246	5,781,879	877	25,242,687	577	19,341,695	2,421	67,929,310
嶺南税務部	1,089	25,464,907	547	20,313,395	45	1,128,921	61	1,526,403	1,195	28,120,231
合計	2,056	48,809,835	793	26,095,274	922	26,371,608	638	20,868,098	3,616	96,049,541

6 徴収猶予額調

(単位:円)

調 定 月	軽 油 引 取 税				
	調定額(A)	納入申告額(B)	徴収猶予額	A に対する割合	B に対する割合
平成30年 4月	749,118,513	746,669,348	371,333,200	49.6%	49.7%
平成30年 5月	686,767,542	684,962,559	360,484,272	52.5%	52.6%
平成30年 6月	659,533,041	657,813,825	331,860,639	50.3%	50.4%
平成30年 7月	697,248,809	695,545,938	346,831,826	49.7%	49.9%
平成30年 8月	734,099,776	732,392,480	386,259,441	52.6%	52.7%
平成30年 9月	705,271,299	703,563,639	390,236,526	55.3%	55.5%
平成30年 10月	691,915,207	690,221,913	353,021,717	51.0%	51.1%
平成30年 11月	745,096,934	743,327,979	385,429,801	51.7%	51.9%
平成30年 12月	737,233,997	735,405,267	367,002,525	49.8%	49.9%
平成31年 1月	738,104,632	735,820,118	368,760,931	50.0%	50.1%
平成31年 2月	620,155,094	618,802,931	321,345,165	51.8%	51.9%
平成31年 3月	652,520,237	648,953,448	332,005,083	50.9%	51.2%
計	8,417,065,081	8,393,479,445	4,314,571,126	51.3%	51.4%

7 金融機関別納付(納入)状況調

年 月	指定金融機関		収納代理金融機関		県税事務所・税務部		ゆう	
	件数	税額	件数	税額	件数	税額	件数	
30	4	2,248	3,032,148,606	1,862	835,670,711	1,985	42,122,065	163
	5	50,291	19,446,597,197	43,657	2,911,184,606	4,421	136,796,304	12,725
	6	6,971	9,540,898,817	15,478	5,890,120,423	2,017	67,237,010	2,731
	7	5,229	5,545,770,789	4,165	984,107,539	1,673	69,259,132	879
	8	3,016	7,014,092,853	3,305	1,165,250,753	825	38,477,741	434
	9	1,528	3,243,880,318	2,122	1,679,053,406	568	25,398,062	203
	10	1,891	4,910,574,589	2,065	1,048,536,287	666	35,095,299	176
	11	2,904	13,114,160,823	2,926	1,778,288,856	654	31,395,985	222
	12	2,055	6,312,334,869	2,844	4,617,605,748	556	37,637,369	171
31	1	2,261	3,885,158,737	1,669	1,459,381,817	335	25,581,718	95
	2	1,778	5,495,619,036	1,660	914,866,852	375	19,735,882	95
	3	1,017	2,942,520,161	1,635	1,713,702,831	259	12,882,158	72
合 計		81,189	84,483,756,795	83,388	24,997,769,829	14,334	541,618,725	17,966

(単位:円)

ちよ銀行	コンビニ		口座振替		合計	
	税額	件数	税額	件数	税額	件数
33,425,452	646	15,748,702	0	0	6,904	3,959,115,536
522,164,600	79,746	2,939,704,862	15	1,573,900	190,855	25,958,021,469
143,882,824	60,432	2,240,720,129	10,701	385,339,500	98,330	18,268,198,703
54,942,486	14,543	541,390,110	1	104,100	26,490	7,195,574,156
51,516,885	10,474	385,894,226	0	0	18,054	8,655,232,458
49,137,217	3,798	145,023,262	2,062	191,873,400	10,281	5,334,365,665
33,190,268	2,927	94,359,697	21	1,298,500	7,746	6,123,054,640
60,878,748	3,118	94,337,718	3	128,900	9,827	15,079,191,030
39,744,676	3,010	98,787,038	2,008	192,382,000	10,644	11,298,491,700
37,718,116	2,158	59,940,832	17	1,567,300	6,535	5,469,348,520
17,016,760	901	23,859,881	16	1,174,000	4,825	6,472,272,411
9,841,717	772	14,615,764	0	0	3,755	4,693,562,631
1,053,459,749	182,525	6,654,382,221	14,844	775,441,600	394,246	118,506,428,919

8 不服申立

区 分	要 処 理 件 数			処 理 済 件 数						翌年度への繰越			
	前年度からの繰越	29年度発生	合計	却下	棄却	一部取消	全部取消	取下	合計	国税の決定の繰越に伴うもの	その他	合計	
賦 課	個人事業税	非自主決定分	0	0	0	0	0	0	0	0	0	0	0
		自主決定分	0	0	0	0	0	0	0	0	0	0	0
	不動産取得税	0	0	0	0	0	0	0	0	0	0	0	0
	軽油引取税	0	0	0	0	0	0	0	0	0	0	0	0
	その他の税	0	0	0	0	0	0	0	0	0	0	0	0
徴 収	0	0	0	0	0	0	0	0	0	0	0	0	
上 記 以 外	0	0	0	0	0	0	0	0	0	0	0	0	
合 計	0	0	0	0	0	0	0	0	0	0	0	0	

9 訴訟

区 分	前年度末係属件数 ①	平成29年度中発生件数 ②	計 ③ (①+②)	①の事件発年度別 内 訳					平成29年度中 完結 件数 ④	④の完結事由別 内 訳					平成29 年度末 係属 件数 ⑤ (③-④)	⑤の係属 審級別 内 訳			
				23 以前	24	25	26	27		28	取 下	却 下	勝 訴	一 部 敗 訴		敗 訴	1 審	2 審	3 審
				賦 課	0	0	0	0		0	0	0	0	0		0	0	0	0
賦 課	個人事業税	非自主決定分	0	0	0	0	0	0	0	0	0	0	0	0	0	0	0	0	0
		自主決定分	0	0	0	0	0	0	0	0	0	0	0	0	0	0	0	0	0
	不動産取得税	0	0	0	0	0	0	0	0	0	0	0	0	0	0	0	0	0	0
	軽油引取税	0	0	0	0	0	0	0	0	0	0	0	0	0	0	0	0	0	0
	その他の税	0	0	0	0	0	0	0	0	0	0	0	0	0	0	0	0	0	0
徴 収	滞 納 処 分	0	0	0	0	0	0	0	0	0	0	0	0	0	0	0	0	0	0
	そ の 他	0	0	0	0	0	0	0	0	0	0	0	0	0	0	0	0	0	0
上 記 以 外	0	0	0	0	0	0	0	0	0	0	0	0	0	0	0	0	0	0	0
合 計	0	0	0	0	0	0	0	0	0	0	0	0	0	0	0	0	0	0	0

第4 課 税 状 況

1 個人県民税

(1) 市町別課税状況

(単位:円、人)

市町名	県民税					
	均等割額	所得割額	税額計	納税義務者数	退職所得分離課税分	
					税額	納税義務者数
福 井 市	207,689,600	9,981,302,100	10,188,991,700	138,461	99,294,038	588
大 野 市	26,770,800	909,264,900	936,035,700	17,748	9,905,300	89
勝 山 市	19,180,500	651,205,900	670,386,400	12,787	5,449,300	61
鯖 江 市	55,800,000	2,233,621,900	2,289,421,900	37,561	10,309,500	110
あ わ ら 市	23,265,000	880,974,900	904,239,900	16,170	6,507,200	68
越 前 市	71,191,500	2,711,196,000	2,782,387,500	47,461	17,525,180	188
坂 井 市	74,686,000	2,962,831,960	3,037,517,960	49,715	16,568,082	210
永 平 寺 町	15,171,000	586,825,700	601,996,700	10,114	4,187,600	57
池 田 町	2,245,500	62,327,900	64,573,400	1,495	288,900	3
南 越 前 町	8,605,000	309,875,800	318,480,800	5,721	1,052,800	18
越 前 町	17,441,600	632,333,000	649,774,600	11,748	2,728,600	37
福 井 県 税 管 内	522,046,500	21,921,760,060	22,443,806,560	348,981	173,816,500	1,429
敦 賀 市	51,476,839	2,346,302,943	2,397,779,782	34,239	21,995,800	146
小 浜 市	22,346,600	877,981,100	900,327,700	14,882	4,618,200	46
美 浜 町	7,467,000	301,874,550	309,341,550	5,012	1,555,600	16
高 浜 町	7,965,000	337,144,700	345,109,700	5,359	1,624,700	20
お お い 町	6,123,000	246,836,400	252,959,400	4,082	2,810,000	25
若 狭 町	11,437,500	406,326,420	417,763,920	7,625	2,467,400	40
嶺 南 税 務 部 管 内	106,815,939	4,516,466,113	4,623,282,052	71,199	35,071,700	293
合 計	628,862,439	26,438,226,173	27,067,088,612	420,180	208,888,200	1,722

(2) 市町別調定収入状況

	平成30年度現年課税分				平成30	
	調定額	収入額	収入未済額	収入率	調定額	収入額
福井市	10,243,818,938	10,142,536,614	101,282,324	99.0	535,917,527	171,831,843
大野市	941,920,900	934,855,656	7,065,244	99.2	18,045,628	5,710,512
勝山市	674,051,600	671,343,785	2,707,815	99.6	5,816,774	3,901,337
鯖江市	2,284,424,300	2,260,862,713	23,561,587	99.0	79,743,640	29,825,488
あわら市	906,359,600	898,745,122	7,614,478	99.2	22,169,326	9,115,143
越前市	2,788,330,880	2,749,355,114	38,975,766	98.6	169,391,616	42,333,305
坂井市	3,038,858,942	3,014,745,952	24,112,990	99.2	105,813,749	58,817,452
永平寺町	604,252,300	602,253,301	1,998,999	99.7	3,860,003	2,391,181
池田町	64,727,200	64,245,927	481,273	99.3	1,119,165	343,972
南越前町	318,530,900	317,417,402	1,113,498	99.7	1,678,139	1,371,936
越前町	651,045,700	644,581,592	6,464,108	99.0	20,713,100	8,122,578
福井県税管内	22,516,321,260	22,300,943,178	215,378,082	99.0	964,268,667	333,764,747
敦賀市	2,412,332,735	2,370,171,545	42,161,190	98.3	248,775,230	49,108,853
小浜市	903,346,600	893,481,870	9,864,730	98.9	35,064,133	9,534,723
美浜町	310,514,350	308,688,458	1,825,892	99.4	9,318,140	3,717,865
高浜町	346,030,300	342,437,304	3,592,996	99.0	8,733,272	2,886,954
おおい町	254,441,262	253,088,315	1,352,947	99.5	4,119,140	2,677,887
若狭町	419,608,920	418,385,426	1,223,494	99.7	3,819,115	1,063,164
嶺南税務部管内	4,646,274,167	4,586,252,918	60,021,249	98.7	309,829,030	68,989,446
合 計	27,162,595,427	26,887,196,096	275,399,331	99.0	1,274,097,697	402,754,193

(単位:円、%)

年度滞納繰越分			平成30年度 現・滞計				収入率	
不納欠損額	収入未済額	収入率	調定額	収入額	不納欠損額	収入未済額	本年	前年
35,573,884	328,511,800	32.1	10,779,736,465	10,314,368,457	35,573,884	429,794,124	95.7	94.6
626,651	11,708,465	31.6	959,966,528	940,566,168	626,651	18,773,709	98.0	97.8
139,607	1,775,830	67.1	679,868,374	675,245,122	139,607	4,483,645	99.3	99.0
2,204,886	47,713,266	37.4	2,364,167,940	2,290,688,201	2,204,886	71,274,853	96.9	96.5
681,448	12,372,735	41.1	928,528,926	907,860,265	681,448	19,987,213	97.8	97.6
10,713,706	116,344,605	25.0	2,957,722,496	2,791,688,419	10,713,706	155,320,371	94.4	93.7
6,155,880	40,840,417	55.6	3,144,672,691	3,073,563,404	6,155,880	64,953,407	97.7	96.4
53,149	1,415,673	61.9	608,112,303	604,644,482	53,149	3,414,672	99.4	99.3
0	775,193	30.7	65,846,365	64,589,899	0	1,256,466	98.1	98.3
10,061	296,142	81.8	320,209,039	318,789,338	10,061	1,409,640	99.6	99.2
272,697	12,317,825	39.2	671,758,800	652,704,170	272,697	18,781,933	97.2	96.9
56,431,969	574,071,951	34.6	23,480,589,927	22,634,707,925	56,431,969	789,450,033	96.4	95.6
20,732,577	178,933,800	19.7	2,661,107,965	2,419,280,398	20,732,577	221,094,990	90.9	89.9
2,792,689	22,736,721	27.2	938,410,733	903,016,593	2,792,689	32,601,451	96.2	95.9
914,165	4,686,110	39.9	319,832,490	312,406,323	914,165	6,512,002	97.7	96.5
0	5,846,318	33.1	354,763,572	345,324,258	0	9,439,314	97.3	97.4
330,348	1,110,905	65.0	258,560,402	255,766,202	330,348	2,463,852	98.9	98.2
301,481	2,454,470	27.8	423,428,035	419,448,590	301,481	3,677,964	99.1	99.1
25,071,260	215,768,324	22.3	4,956,103,197	4,655,242,364	25,071,260	275,789,573	93.9	93.2
81,503,229	789,840,275	31.6	28,436,693,124	27,289,950,289	81,503,229	1,065,239,606	96.0	95.2

(3) 県民税配当割

(単位:千円)

種 類	税 額	課税支払額	還付分支払額	非課税支払額
上場株式等の配当等	358,128	7,161,956		4,196,792
投資信託でその設定に係る受益権の募集が公募により行われたものの収益の分配	12,205	227,190		4,626,985
特定投資法人の投資口の配当等	0	0		0
特定目的信託の社債的受益権の剰余金の配当のうち公募のもの	0	0		0
特定公社債の利子・特定口座外の割引債の償還	22,154	460,545		261,408
源泉徴収選択口座内配当等	323,687	8,731,145	2,253,228	13,744,309
合 計	716,174	16,580,836	2,253,228	22,829,494

(注) この欄は平成30年度に課税したものについて、配当割の種類別に記載した。

(4) 県民税株式等譲渡所得割

(単位:千円)

種 類	税 額	課税支払額	還付分支払額	非課税支払額
特定株式等譲渡所得	616,540	19,600,989	7,269,290	0

(注) この欄は平成30年度に課税したものについて記載した。

2 法人県民税

区 分		確定法人税割額					
		事業年度数			税額		確定申告 の ないもの ②
		確定申告の あったもの	うち決定 したもの	確定申告の ないもの	確定申告の あったもの	うち決定 したもの	
普通法人	分割 本県本店分	666	1	0	538,832	0	0
	分割 他県本店分	2,366	0	1	1,180,457	0	0
	県内法人	15,072	29	0	1,063,335	7	343
	小 計	18,104	30	1	2,782,624	7	343
	特別法人	734	0	0	65,500	0	0
	公益法人等	436	0	0	6,061	0	0
	寮等のみを有する法人	-	-	-	-	-	-
	人格なき社団等	108	0	0	356	0	0
	清算法人	502	0	0	582	0	0
	特定信託	0	0	0	0	0	0
	法人課税信託	0	0	0	0	0	0
合 計	19,884	30	1	2,855,123	7	343	

区 分		中間納付額の 歳出還付額		現事業 年度分 調定額 ⑧ ①+②-③ +④+⑤ +⑥+⑦	過事業 年度分 調定額 ⑨	法人税割 調定額 ⑩ ⑧+⑨	均		
		前年度に 収入したも の ⑦	当該年度に 収入したも の				納税 資		
							総数	50億円超	10億円超 50億円以下
普通法人	分割 本県本店分	12,246	0	533,071	8,512	541,583	658	10	13
	分割 他県本店分	14,288	0	1,263,990	10,263	1,274,253	2,347	430	213
	県内法人	28,522	0	1,231,878	11,322	1,243,200	14,987	1	10
	小 計	55,056	0	3,028,939	30,097	3,059,036	17,992	441	236
	特別法人	0	-	65,641	929	66,570	733	11	11
	公益法人等	0	-	6,061	238	6,299	1,814	0	0
	寮等のみを有する法人	-	-	-	-	-	17	3	2
	人格なき社団等	0	-	356	0	356	108	0	0
	清算法人	130	-	608	127	735	289	0	0
	特定信託	0	0	0	0	0	-	-	-
	法人課税信託	0	0	0	0	0	-	-	-
合 計	55,186	0	3,101,605	31,391	3,132,996	20,953	455	249	

- (注) 1 この欄は、当該年度の法人税割額または均等割として調定されたものについて作成した。
 2 確定法人税割額欄には、現事業年度分(平成30年2月1日から平成31年1月31日までの間に終了する事業年度分をいう。以下同じ)に係る事業年度数および確定申告税額(修正申告、更正・決定並びに確定申告および決定のない中間申告額(既還付請求利子割額が過大である場合の納付額を除く。)を含む。)を記載した。
 3 事業年度数は1年、6月等の事業年度区別にかかわらず、それぞれ事業年度ごとに1件として計上した。
 なお、確定法人税割額の事業年度数において、確定申告、修正申告、更正または決定の処理がなされたものについては、最終の段階で1件とした。
 4 均等割の納税義務者数は、当該年度中に現事業年度分について確定申告した者および決定した者の合計により記載し、同一法人で2以上の事業年度については、一納税義務者とした。
 5 「公益法人等」とは、法人税法別表第1および別表第2に掲げる法人をいう。

(単位:千円、法人)

確定法人税割額に 対応する前年度分 の中間申告額		確定申告が 翌年度になる 中間申告額		確定申告期限が 翌年度となる 見込納付額		既還付請求 利子割額が 過大である 場合の 納付額
事業 年度数	税額 ③	事業 年度数	税額 ④	事業 年度数	税額 ⑤	
233	233,913	243	215,906	0	0	0
1,161	422,627	1,212	490,631	7	898	0
2,042	265,509	2,180	398,893	5	6,637	0
3,436	922,049	3,635	1,105,430	12	7,535	0
0	0	0	0	1	141	0
0	0	0	0	0	0	0
-	-	-	-	-	-	-
0	0	0	0	0	0	0
3	130	2	26	0	0	0
0	0	0	0	0	0	0
0	0	0	0	0	0	0
3,439	922,179	3,637	1,105,456	13	7,676	0

等 割			調定額	合計	うち当該年度に 均等割に充当し た利子割額	当該年度に 発生した 歳出還付額	⑫のうち 利子割額 にかかる額
義務者数							
本金等の額							
1億円超 10億円以下	1,000万円超 1億円以下	左記以外					
65	292	278	44,204	585,787	-	-	-
455	792	457	566,954	1,841,207	-	-	-
111	2,163	12,702	385,229	1,628,429	-	-	-
631	3,247	13,437	996,387	4,055,423	0	4,480	27
40	117	554	37,032	103,602	-	-	-
0	0	1,814	9,608	15,907	-	-	-
0	5	7	3,783	3,783	-	-	-
0	0	108	1,620	1,976	-	-	-
2	35	252	7,745	8,480	-	-	-
-	-	-	0	0	-	-	-
-	-	-	0	0	-	-	-
673	3,404	16,172	1,056,175	4,189,171	0	4,694	48

3 県民税利子割

(1) 利子割の特別徴収義務者等に関する調

(単位:人、件)

区 分	特別徴収義務者数	営業所数
銀行等	11	155
信用金庫等	9	87
農林中央金庫等	45	240
証券会社	10	19
保険会社等	27	36
社内預金実施企業	119	123
その他の金融機関等	5	5
合 計	226	665

県民税利子割

(注)1 この欄は、平成31年3月31日現在における利子割の特別徴収義務者およびその営業所等数について作成した。

- 2 銀行等とは、日本銀行、都市銀行、外為専門銀行、地方銀行、信託銀行、長期信用銀行、ゆうちょ銀行および外国銀行をいうものであること。
- 3 信用金庫等とは、信金中央金庫、信用金庫、商工組合中央金庫、全国信用共同組合連合会、信用組合、労働金庫連合会および労働金庫をいうものであること。
- 4 農林中央金庫等とは、農林中央金庫、信用農業協同組合連合会、農業協同組合、信用漁業協同組合連合会および全国共済農業協同組合連合会をいうものであること。
- 5 保険会社等とは、生命保険会社および損害保険会社をいうものであること。
- 6 その他の金融機関等とは、上記2～5および証券会社、社内預金実施企業以外の金融機関等をいうものであること。
- 7 営業所数とは、地方税法第24条第8項に規定する営業所等のうち、実際に特別徴収の事務を行うものの数をいうものであること。

(2) 利子割額に関する調

(単位:千円)

種	類	税 額	課 税 支 払 額	非課税 支払額	左 の うち 非居住者・ 外国法人 に係る額
公社債 利子等	特定公社債以外の公社債の利子	400	8,053	0	0
	銀行預金利子	268,288	5,422,320	89,147	0
	銀行以外の金融機関の預貯金利子	52,906	1,076,984	88,376	19
	勤務先預金等の利子	18,442	369,019	251	0
	合同運用信託の収益の分配	68	1,389	10	0
	公社債投資信託のうち公募公社債投資信託以外の 収益の分配	1	33	0	0
	郵便貯金利子	3	134	0	0
	国外一般公社債等の利子等	0	0	0	0
	財形貯蓄契約に係る生命保険等の差益	988	19,761	3,326	0
等運私 の用募 配投公 等益資社 の信債 分託等	私募公社債等運用投資信託の収益の分配	16	317	0	0
	特定目的信託の社債的受益証券の収益の分配で 公募以外のもの	0	0	0	0
	国外私募公社債等運用投資信託等の収益の分配	0	0	0	0
金融 類 似 商 品	懸賞金付預貯金等の懸賞金等	3,026	59,384	-	-
	定期積金の給付補てん金	3,392	69,116	-	-
	掛金の給付補てん金	0	0	-	-
	抵当証券の利息	0	0	-	-
	貴金属等の売戻し条件付売買契約の利益	0	0	-	-
	外貨建預貯金等の為替差益	0	0	-	-
	一時払養老保険・一時払損害保険等の差益	12,081	242,202	-	-
	小 計	18,499	370,702	-	0
その他	0	0	0	0	
合 計	359,611	7,268,712	181,110	19	

(注) この調は、平成30年度において課税したものについて、利子等の種類別に記載した。

4 個人事業税

(1)分割個人の所得金額に関する調

(単位:人、千円)

区 分	本 県 本 店 分			他 県 本 店 分		
	課税人員	課税所得金額			課税人員	分割を受けた 課税所得金額
		本県分	他県分	計		
第一種事業	0	0	0	0	2	11,623
第二種事業	0	0	0	0	0	0
第三種事業	0	0	0	0	1	736
計	0	0	0	0	3	12,359

(注)「課税所得金額」の欄には事業主控除後の所得金額を記載した。

(2)事業専従者に関する調

(単位:人、千円)

区 分	青 色 申 告			白 色 申 告			計		
	納 税 者 数	専 従 者 数	給 与 額 ①	納 税 者 数	専 従 者 数	控 除 額 ②	納 税 者 数	専 従 者 数	給 与 (控 除) 額 ①+②
第 一 種 事 業	4,315	2,313	5,883,481	1,115	137	99,118	5,430	2,450	5,982,599
第 二 種 事 業	23	23	79,354	0	0	0	23	23	79,354
第三種	あん摩業等以外	467	1,377,571	107	21	14,550	1,004	488	1,392,121
	あん摩業等	19	28,748	3	2	1,360	22	13	30,108
計	5,254	2,814	7,369,154	1,225	160	115,028	6,479	2,974	7,484,182

(注) 1 「納税者数」欄は、専従者控除を受けた納税者を記載した。

2 1人で2以上の業種を兼業するものについては、主たる業種に記載した。

3 第三種事業中あん摩業等は、あんま、マッサージまたは指圧、はり、きゅう等標準税率3%の適用を受ける業種を記載した。

(3)業種別課税状況に関する調

種 別	平成 30 年 度							
	課 税 人 員			所 得 金 額			事 業 主 除 額 ②	
	所得税 課税者	所得税 失格者	計	所 得 税 課 税 者	所 得 税 失 格 者	計 ①		
第 一 種 事 業	物品販売業	528	15	543	2,728,104	61,550	2,789,654	1,556,097
	金銭・物品貸付業	11	1	12	68,718	2,998	71,716	34,800
	不動産業	1,245	7	1,252	8,508,243	41,121	8,549,364	3,585,619
	製造業	477	14	491	2,593,602	46,256	2,639,858	1,418,585
	輸送倉庫業	153	2	155	701,619	7,602	709,221	449,500
	請負業	2,347	35	2,382	11,966,641	117,814	12,084,455	6,845,468
	印刷出版業	19	0	19	97,989	0	97,989	55,100
	旅館業	49	1	50	268,822	3,510	272,332	141,134
	料理店業	128	1	129	636,702	3,274	639,976	371,443
	飲食店業	270	4	274	1,326,272	13,604	1,339,876	775,030
	娯楽興行業	5	0	5	26,452	0	26,452	14,500
	その他の事業	112	6	118	656,892	20,973	677,865	339,784
	計	5,344	86	5,430	29,580,056	318,702	29,898,758	15,587,060
第 二 種 事 業				1,466,175				
	畜産業	0	0	0	0	0	0	0
	水産業	22	1	23	224,773	3,050	227,823	66,700
	薪炭製造業	0	0	0	0	0	0	0
計	22	1	23	224,773	3,050	227,823	66,700	
第 三 種 事 業	医療等	77	1	78	680,973	5,219	686,192	215,086
	法務業等	476	4	480	3,569,198	15,047	3,584,245	1,385,235
	環境衛生業等	287	5	292	1,296,031	18,466	1,314,497	843,900
	その他の事業	153	3	156	825,122	11,696	836,818	448,534
	あん摩業等	19	1	20	84,098	3,200	87,298	56,067
計	1,012	14	1,026	6,455,422	53,628	6,509,050	2,948,822	
合 計	6,378	101	6,479	36,260,251	375,380	36,635,631	18,602,582	

(注) 1 該当年度において課税したものについて作成し、事業主控除による失格者については除外した。

2 1人で2以上の業種を兼業するものについては、主たる業種に記載した。

3 「所得金額」欄には、社会保険診療等に係る非課税所得分を控除した金額を記載した。

(単位:人、千円)

差引課税 所得金額 ①-②	平成26年度		平成27年度		平成28年度		平成29年度	
	課税 人員	差引課税 所得金額	課税 人員	差引課税 所得金額	課税 人員	差引課税 所得金額	課税 人員	差引課税 所得金額
1,233,557	548	1,234,574	556	1,222,654	608	1,392,720	577	1,261,357
36,916	16	24,318	14	24,901	13	20,376	14	28,574
4,963,745	1,182	4,363,664	1,165	4,450,135	1,184	4,617,217	1,179	4,672,320
1,221,273	423	876,678	495	1,162,926	510	1,312,320	484	1,241,178
259,721	117	152,048	135	153,009	133	176,562	169	256,196
5,238,987	2,059	3,799,668	2,176	4,419,800	2,259	4,584,866	2,281	4,689,131
42,889	19	41,256	19	40,777	18	37,008	20	37,523
131,198	45	75,124	70	171,030	58	139,280	42	115,161
268,533	116	191,674	121	237,816	114	210,516	113	208,819
564,846	221	376,467	231	452,124	247	543,732	263	563,803
11,952	3	16,916	4	18,429	3	15,018	4	16,065
338,081	89	179,835	90	242,585	121	390,452	105	288,989
14,311,698	4,838	11,332,222	5,076	12,596,186	5,268	13,440,067	5,251	13,379,116
0	0	0	0	0	0	0	0	0
161,123	17	110,631	15	49,619	23	150,832	24	169,338
0	0	0	0	0	0	0	0	0
161,123	17	110,631	15	49,619	23	150,832	24	169,338
471,106	77	433,866	76	431,345	80	414,935	85	459,608
2,199,010	431	1,809,057	438	1,814,090	434	2,061,278	448	2,155,894
470,597	277	399,441	289	441,440	279	427,069	305	479,532
388,284	138	338,943	138	329,797	139	321,118	140	340,459
31,231	13	28,746	12	31,195	15	33,243	19	40,567
3,560,228	936	3,010,053	953	3,047,867	947	3,257,643	997	3,476,060
18,033,049	5,791	14,452,906	6,044	15,693,672	6,238	16,848,542	6,272	17,024,514

(4)所得階層別人員に関する調

区 分	300万円以下 のもの		300万円を超え 310万円以下のもの		310万円を超え 320万円以下のもの		320万円を超え 330万円以下のもの		330万円を超え 340万円以下のもの		340万円を超え 350万円以下のもの		350万円を超え 360万円以下のもの		360万円を超え 370万円以下のもの		
	人員	所 得 額	人員	所 得 額	人員	所 得 額	人員	所 得 額	人員	所 得 額	人員	所 得 額	人員	所 得 額	人員	所 得 額	
第一種事業	所得税課税者	247	728,109	209	637,378	200	620,501	181	586,404	186	618,393	179	611,689	157	556,565	165	598,401
	所得税失格者	11	32,423	14	42,657	7	21,902	8	26,099	8	26,826	7	24,240	6	21,232	3	10,942
	計	258	760,532	223	680,035	207	642,403	189	612,503	194	645,219	186	635,929	163	577,797	168	609,343
第二種事業	所得税課税者	0	0	0	0	0	0	1	3,279	0	0	0	0	0	0	0	0
	所得税失格者	0	0	1	3,050	0	0	0	0	0	0	0	0	0	0	0	0
	計	0	0	1	3,050	0	0	1	3,279	0	0	0	0	0	0	0	0
第三種事業	あん摩業等以外のもの																
	所得税課税者	40	118,298	41	125,197	48	150,454	31	100,274	35	113,810	30	103,247	29	102,850	22	78,187
	所得税失格者	1	2,960	0	0	0	0	2	6,514	0	0	0	0	3	10,704	1	3,663
	計	41	121,258	41	125,197	48	150,454	33	106,788	35	113,810	30	103,247	32	113,554	23	81,850
あん摩業等	所得税課税者	2	5,958	1	3,010	0	0	1	3,218	2	6,752	1	3,427	0	0	1	3,680
	所得税失格者	0	0	0	0	1	3,200	0	0	0	0	0	0	0	0	0	0
	計	2	5,958	1	3,010	1	3,200	1	3,218	2	6,752	1	3,427	0	0	1	3,680
	小計	43	127,216	42	128,207	49	153,654	34	110,006	37	120,562	31	106,674	32	113,554	24	85,530
合計	所得税課税者	289	852,365	251	765,585	248	770,955	214	693,175	223	738,955	210	718,363	186	659,415	188	680,268
	所得税失格者	12	35,383	15	45,707	8	25,102	10	32,613	8	26,826	7	24,240	9	31,936	4	14,605
	計	301	887,748	266	811,292	256	796,057	224	725,788	231	765,781	217	742,603	195	691,351	192	694,873

- (注) 1 この調は、当該年度において課税したものについて作成した。
 2 1人で2以上の業種を兼業するものについては、主たる業種に記載した。
 3 所得金額は、事業主控除前の所得金額である。なお、中途開廃業者について、その所得を年所得に換算した額の所得区分欄に人員および実績を記載した。
 4 第三種事業中、あん摩業等は、あんま、マッサージまたは指圧、はり、きゅう等標準税率3%の適用を受ける業種を記載した。
 5 2以上の都道府県に分割する個人については、県内に主たる事業所を有するもののみを記載した。

(単位:人、千円)

370万円を超え 380万円以下のもの		380万円を超え 390万円以下のもの		390万円を超え 400万円以下のもの		400万円を超え 500万円以下のもの		500万円を超え 600万円以下のもの		600万円を超え 700万円以下のもの		700万円を超え 1,000万円以下のもの		1,000万円を 超えるもの		合 計	
人 員	所 金 得 額	人 員	所 金 得 額	人 員	所 金 得 額	人 員	所 金 得 額	人 員	所 金 得 額	人 員	所 金 得 額	人 員	所 金 得 額	人 員	所 金 得 額	人 員	所 金 得 額
179	666,875	147	563,841	156	612,647	1,180	5,217,768	712	3,844,698	411	2,637,008	622	5,027,155	413	6,052,624	5,344	29,580,056
3	11,247	2	7,751	3	11,899	9	38,000	1	5,434	1	6,103	2	16,340	1	15,607	86	318,702
182	678,122	149	571,592	159	624,546	1,189	5,255,768	713	3,850,132	412	2,643,111	624	5,043,495	414	6,068,231	5,430	29,898,758
0	0	0	0	0	0	2	8,784	3	16,879	1	6,411	4	36,412	11	153,008	22	224,773
0	0	0	0	0	0	0	0	0	0	0	0	0	0	0	0	1	3,050
0	0	0	0	0	0	2	8,784	3	16,879	1	6,411	4	36,412	11	153,008	23	227,823
18	67,507	21	80,713	26	102,464	203	903,756	104	566,515	77	485,284	148	1,216,095	118	2,046,110	991	6,360,761
0	0	1	3,842	1	3,905	2	8,453	2	10,387	0	0	0	0	0	0	13	50,428
18	67,507	22	84,555	27	106,369	205	912,209	106	576,902	77	485,284	148	1,216,095	118	2,046,110	1,004	6,411,189
0	0	2	5,131	0	0	4	18,110	2	11,565	3	19,273	2	14,537	0	0	21	94,661
0	0	0	0	0	0	0	0	0	0	0	0	0	0	0	0	1	3,200
0	0	2	5,131	0	0	4	18,110	2	11,565	3	19,273	2	14,537	0	0	22	97,861
18	67,507	24	89,686	27	106,369	209	930,319	108	588,467	80	504,557	150	1,230,632	118	2,046,110	1,026	6,509,050
197	734,382	170	649,685	182	715,111	1,389	6,148,418	821	4,439,657	492	3,147,976	776	6,294,199	542	8,251,742	6,378	36,260,251
3	11,247	3	11,593	4	15,804	11	46,453	3	15,821	1	6,103	2	16,340	1	15,607	101	375,380
200	745,629	173	661,278	186	730,915	1,400	6,194,871	824	4,455,478	493	3,154,079	778	6,310,539	543	8,267,349	6,479	36,635,631

5 法人事業税

(1) 事業税額等に関する調

区 分		現 事 業 年									
		確定額						確定事業税額に対応する 前年度分の中間申告額			
		事業年度数		所 得 (収入) 金 額	税 額		確定申告および 決定のない中間申 告		事業 年度数	税 額	
		確定申告が あつた もの	うち決定 したもの		確定申告が あつた もの ①	うち決定 したもの	事業 年度 数	税 額 ②			
									税 額 ③		
所得課税分（外形対象法人分を除く）	普通法人	本県本店分	615	1	30,525,749	2,017,541	1	0	0	205	834,171
		他県本店分	1,583	0	32,569,770	2,168,057	0	1	2,473	681	736,551
		県内法人	14,706	29	77,912,307	4,647,645	54	0	0	1,937	1,231,290
		小 計 A	16,904	30	141,007,826	8,833,243	55	1	2,473	2,823	2,802,012
		特 別 法 人 B	1,046	0	8,256,376	537,578	0	0	0	0	0
		公 益 法 人 等 C	436	0	341,279	55,426	0	0	0	0	0
		人 格 な き 社 団 等 D	108	0	0	3,370	0	0	0	0	0
		清 算 法 人 E	501	0	0	3,588	0	0	0	2	332
		特 定 信 託 F	0	0	0	0	0	0	0	0	0
		法 人 課 税 信 託 G	0	0	0	0	0	0	0	0	0
	計 A+B+C+D+E+F+G H	18,995	30	149,605,481	9,433,205	55	1	2,473	2,825	2,802,344	
	収 入 金 額 課 税 分 I	82	0	791,442,534	7,122,974	0	0	0	60	3,370,703	
	外 形 対 象 法 人 分 J	846	0	-	9,419,144	0	0	0	669	3,707,133	
	合 計 H+I+J	19,923	30	-	25,975,323	55	1	2,473	3,554	9,880,180	

(注) 事業年度数は、1年、6月等の事業年度区別にかかわらず、それぞれ事業年度ごとに1件として計上した。
「確定額」の欄の事業年度において、確定申告、修正申告、更正または決定の処理がなされたものについては最終の段階で1件とした。

(単位:千円)

度 分						過事業年度分			合計 ⑦+⑧	当該年度 において 発生した 歳出還付額
確定申告が翌年度に なる中間申告額		確定申告期限が翌年 度となる見込納付額		中間納付額の 歳出還付額		調定額 ①+②-③ +④+⑤+⑥	所 得 (収入) 金 額	調定額 ⑧		
事業 年度数	税額 ④	事業 年度数	税額 ⑤	前年度に 収入した もの ⑥	当該年度 に 収入したも の					
209	731,595	1	1,000	44,616	0	1,960,581	653,735	42,490	2,003,071	-
708	747,404	3	992	35,032	0	2,217,407	599,731	39,971	2,257,378	-
2,075	1,376,559	5	43,080	206,593	0	5,042,587	1,475,384	72,092	5,114,679	-
2,992	2,855,558	9	45,072	286,241	0	9,220,575	2,728,850	154,553	9,375,128	-
0	0	1	885	0	-	538,463	162,245	5,043	543,506	-
0	0	0	0	0	-	55,426	32,078	1,845	57,271	-
0	0	0	0	0	-	3,370	0	0	3,370	-
2	123	0	0	332	-	3,711	47,862	691	4,402	-
0	0	0	0	0	0	0	0	0	0	-
0	0	0	0	0	0	0	0	0	0	-
2,994	2,855,681	10	45,957	286,573	0	9,821,545	2,971,035	162,132	9,983,677	-
66	3,557,770	1	2	0	0	7,310,043	73,757	-757	7,309,286	-
693	4,312,193	7	14,189	10,661	0	10,049,054	-	92,022	10,141,076	-
3,753	10,725,644	18	60,148	297,234	0	27,180,642	-	253,397	27,434,039	59,456

(2) 事業税額等に関する調(外形対象法人分)

区 分		現 事 業									
		確 定 額							確定事業税額に対応する 前年度分の中間申告額		
		事業年度数		所得金額、付加 価値額または資 本金等の額	税 額		確 定 申 告 お よ び 決 定 の な い 中 間 申 告		事業 年度数	税 額	
		確定申告 があった もの	うち決定 したもの		確定申告 があった もの ①	うち決定 したもの	事業 年度数	税 額 ②			
所得割分	普通法人	分割法人 本県本店分	49	0	26,592,283	185,928	0	0	0	42	125,474
		分割法人 他県本店分	750	0	123,906,707	865,243	0	0	0	592	374,350
		県内法人	47	0	49,131,406	339,272	0	0	0	34	76,039
		小計	846	0	199,630,396	1,390,443	0	0	0	668	575,863
	清算法人	0	0	0	0	0	0	0	1	5	
	計 A	846	0	199,630,396	1,390,443	0	0	0	669	575,868	
付加価値割分	普通法人	分割法人 本県本店分	-	-	80,819,489	908,676	0	-	0	-	364,726
		分割法人 他県本店分	-	-	324,726,831	3,872,567	0	-	0	-	1,479,332
		県内法人	-	-	90,980,799	1,074,913	0	-	0	-	341,943
		小計	-	-	496,527,119	5,856,156	0	-	0	-	2,186,001
	清算法人	-	-	0	0	0	-	0	-	64	
	計 B	-	-	496,527,119	5,856,156	0	-	0	-	2,186,065	
資本割分	普通法人	分割法人 本県本店分	-	-	104,838,089	521,749	0	-	0	-	231,388
		分割法人 他県本店分	-	-	304,213,427	1,520,412	0	-	0	-	671,103
		県内法人	-	-	27,019,424	130,384	0	-	0	-	42,709
		計 C	-	-	436,070,940	2,172,545	0	-	0	-	945,200
合計	A+B+C	846	0	-	9,419,144	0	0	0	669	3,707,133	

(単位:千円)

年		度				分		過事業年度分		合計 ⑦+⑧	当該年度 において 発生した 歳出還付額
確定申告が翌年度に なる中間申告額		確定申告期限が翌年 度となる見込納付額		中間納付額の 歳出還付額		調定額 ①+②-③ +④+⑤+⑥ ⑦	所得金額、付 加価値額また は資本金等の 額	調定額 ⑧			
事業 年度数	税額 ④	事業 年度数	税額 ⑤	前年度に 収入した もの ⑥	当該年度 に収入し たもの						
42	85,796	0	0	0	0	146,250	379,071	3,972	150,222	—	
613	379,232	7	1,959	6,967	0	879,051	1,104,874	8,883	887,934	—	
38	163,536	0	0	0	0	426,769	8,006	56	426,825	—	
693	628,564	7	1,959	6,967	0	1,452,070	1,491,951	12,911	1,464,981	—	
0	0	0	0	5	0	0	0	0	0	—	
693	628,564	7	1,959	6,972	0	1,452,070	1,491,951	12,911	1,464,981	—	
—	397,472	—	0	0	0	941,422	744,356	7,095	948,517	—	
—	1,728,668	—	10,109	3,069	0	4,135,081	6,494,508	66,690	4,201,771	—	
—	522,110	—	0	0	0	1,255,080	11,844	244	1,255,324	—	
—	2,648,250	—	10,109	3,069	0	6,331,583	7,250,708	74,029	6,405,612	—	
—	0	—	0	62	0	-2	0	0	-2	—	
—	2,648,250	—	10,109	3,131	0	6,331,581	7,250,708	74,029	6,405,610	—	
—	234,655	—	0	0	0	525,016	58,399	260	525,276	—	
—	726,847	—	2,121	558	0	1,578,835	342,849	4,822	1,583,657	—	
—	73,877	—	0	0	0	161,552	0	0	161,552	—	
—	1,035,379	—	2,121	558	0	2,265,403	401,248	5,082	2,270,485	—	
693	4,312,193	7	14,189	10,661	0	10,049,054	—	92,022	10,141,076	43,812	

(3) 業種別および分割基準別に関する調(外形対象法人分を除く。)

区 分	本県本店分				
	法人数	事業 年度数	所得(収入)金額 ①	事業税額 ②	
収入金額課税分	発電用固定資産割	-	-	0	0
	電気総固定資産割	0	0	0	0
	供給事業所数割	-	-	51,876	467
	ガス従業者数割	1	1	86,460	778
	生命供給業	0	0	0	0
	生保事業所数割	-	-	0	0
	保保従業者数割	0	0	0	0
	損害事業所数割	-	-	0	0
	保保従業者数割	0	0	0	0
	小計	1	1	138,336	1,245
所得課税分(外形対象法人分を除く)	倉庫業	2	2	92,994	5,538
	鉄道事業・軌道事業	0	0	0	0
	銀行業	-	-	0	0
	銀行従業者数割	0	0	0	0
	証券業	-	-	0	0
	証券従業者数割	0	0	0	0
	製造業	9	9	569,027	38,626
	資本金1億円以上の法人	139	142	16,053,584	988,975
	資本金1億円未満の法人	-	-	1,356,049	98,684
	建設業	83	83	2,216,736	163,950
	建設従業者数割	-	-	356,585	23,222
	運輸・通信業	28	28	428,513	29,140
	運輸・通信従業者数割	-	-	1,725,557	116,888
	卸売・小売・飲食店業	187	188	2,465,597	167,990
	卸売・小売・飲食店従業者数割	-	-	0	0
	その他金融・保険業	0	0	0	0
	その他金融・保険従業者数割	-	-	84,390	4,765
不動産業	11	11	132,191	7,249	
不動産従業者数割	-	-	1,729,998	122,921	
サービス業	134	137	3,082,074	221,450	
サービス従業者数割	-	-	93,295	5,539	
上記以外事業	14	15	139,159	8,134	
小計	607	615	30,525,749	2,003,071	
小合 計	608	616	-	2,004,316	

(注) 1 この調は、平成30年度において調定した普通法人(清算法人を除く。)のうち分割法人について作成した。
 2 「所得(収入)金額」欄は、平成30年度において確定した法人の事業税額(中間申告に係る税額を除く。また、減免があった場合には減免後の税額をいう。)に対応する収入金額(法第72条の24の4の規定に基づく特例による課税標準額を含む。)又は所得金額(当該都道府県において課税標準として用いた金額をいう。)のうち現事業年度分について計上した。
 3 「法人数」及び「事業年度数」欄には、平成30年度において確定申告又は決定を行った法人(欠損法人を含む。)のうち現事業年度分について計上した(「法人数」欄は、事業年度が年2回の法人については2事業年度をもって1納税義務者とし、「事業年度数」欄は、1年、6ヶ月等の区分にかかわらず、それぞれ事業年度ごとに1件として計上した。)
 4 「事業税額」欄には、平成30年度において調定した事業税額(現事業年度分及び過事業年度分の合計額をいう。)を計上した。

(単位:千円)

他県本店分				合計	
法人数	事業 年度数	所得(収入)金 額 ③	事業税額 ④	所得(収入)金額 ①+③	事業税額 ②+④
5	5	614,130,122	3,366,459	614,130,122	3,366,459
-	-	109,642,331	3,318,945	109,642,331	3,318,945
-	-	331,940	2,144	383,816	2,611
15	15	295,420	2,928	381,880	3,706
0	0	0	0	0	0
-	-	25,413,379	225,802	25,413,379	225,802
21	21	10,546,436	93,942	10,546,436	93,942
-	-	14,029,101	125,484	14,029,101	125,484
8	8	9,572,544	85,002	9,572,544	85,002
49	49	783,961,273	7,220,706	784,099,609	7,221,951
4	4	31,546	1,883	124,540	7,421
0	0	0	0	0	0
-	-	3,278,294	154,875	3,278,294	154,875
1	1	138,376	6,536	138,376	6,536
-	-	0	0	0	0
1	1	0	0	0	0
26	27	1,660,570	111,885	2,229,597	150,511
231	233	5,205,581	358,839	21,259,165	1,347,814
-	-	3,291,283	233,363	4,647,332	332,047
185	185	1,905,621	134,776	4,122,357	298,726
-	-	794,936	54,182	1,151,521	77,404
109	110	523,910	35,227	952,423	64,367
-	-	3,981,138	313,487	5,706,695	430,375
474	477	3,247,956	240,553	5,713,553	408,543
-	-	110,344	7,794	110,344	7,794
17	17	55,290	3,800	55,290	3,800
-	-	566,257	42,659	650,647	47,424
26	26	517,173	42,168	649,364	49,417
-	-	4,305,352	306,149	6,035,350	429,070
469	478	2,685,808	194,185	5,767,882	415,635
-	-	149,813	8,825	243,108	14,364
23	24	120,522	6,192	259,681	14,326
1,566	1,583	32,569,770	2,257,378	63,095,519	4,260,449
1,615	1,632	-	9,478,084	-	11,482,400

(4)業種別および分割基準別に関する調(外形対象法人分)

区 分	本県本店分						法人数	事業 年度数
	法人数	事業 年度数	所得金額 ①	付加価値額 ②	資本金等の額 ③	事業税額 ④		
倉 庫 業	1	1	16,403	229,163	133,786	3,407	2	2
鉄 道 事 業・軌 道 事 業	0	0	0	0	0	0	3	3
銀 行 業	事務所数割	-	1,364,996	4,870,025	13,768,467	125,810	-	-
	従業者数割	2	1,530,358	5,424,680	15,168,828	139,616	7	7
証 券 業	事務所数割	-	0	0	0	0	-	-
	従業者数割	0	0	0	0	0	7	7
製 造 業	26	26	16,152,075	49,338,894	64,615,912	994,116	195	198
建 設 業	事務所数割	-	406,005	1,033,163	1,152,601	23,570	-	-
	従業者数割	5	618,039	2,074,369	1,474,002	42,182	130	131
運 輸・ 通 信 業	事務所数割	-	409,055	1,425,026	215,000	20,091	-	-
	従業者数割	3	757,223	2,478,707	345,038	35,136	45	47
卸 売・ 小 売 業、 飲 食 店 業	事務所数割	-	1,618,620	4,607,436	1,487,386	72,702	-	-
	従業者数割	7	3,197,396	7,325,031	3,088,533	120,941	179	180
そ の 他 金 融・ 保 険 業	事務所数割	-	0	0	0	0	-	-
	従業者数割	0	0	0	0	0	9	9
不 動 産 業	事務所数割	-	0	0	1,964,906	8,742	-	-
	従業者数割	1	0	0	235,788	1,048	14	15
サ ー ビ ス 業	事務所数割	-	206,825	688,189	468,975	13,948	-	-
	従業者数割	4	315,288	1,324,806	718,867	22,706	134	136
上 以 外 事 業	事務所数割	-	0	0	0	0	-	-
	従業者数割	0	0	0	0	0	14	15
合 計	49	49	26,592,283	80,819,489	104,838,089	1,624,015	739	750

- (注) 1 この調は、平成30年度において調定した法人のうち普通法人で外形標準課税対象である法人(清算法人及び収入金額課税分を除く。)のうち分割法人について作成した。
- 2 「所得金額」、「付加価値額」および「資本金等の額」欄は、平成30年度において確定した法人の事業税額(中間申告に係る税額を除く。また、減免があった場合には減免後の税額をいう。)に対応する所得金額、付加価値額及び資本金等の額のうち現事業年度分について計上した。
- 3 「法人数」および「事業年度数」欄には、平成30年度において確定申告または決定を行った法人(欠損法人を含む。)のうち現事業年度分について計上した(「法人数」欄は、事業年度が年2回の法人については2事業年度をもって1法人とし、「事業年度数」欄は、1年、6ヶ月等の区分にかかわらず、それぞれ事業年度ごとに1件として計上した。)
- 4 「事業税額」欄には、平成30年度において調定した事業税額(現事業年度分及び過事業年度分の合計額をいう。)を計上した。

(単位:千円)

他県本店分				合計			
所得金額 ⑤	付加価値額 ⑥	資本金等の額 ⑦	事業税額 ⑧	所得金額 ①+⑤	付加価値額 ②+⑥	資本金等の額 ③+⑦	事業税額 ④+⑧
96,136	192,515	178,366	3,836	112,539	421,678	312,152	7,243
4,111,489	12,054,076	5,491,389	202,803	4,111,489	12,054,076	5,491,389	202,803
4,042,707	6,515,233	13,063,511	181,045	5,407,703	11,385,258	26,831,978	306,855
2,237,802	3,849,605	9,151,855	112,997	3,768,160	9,274,285	24,320,683	252,613
1,116,041	2,849,402	5,861,621	74,714	1,116,041	2,849,402	5,861,621	74,714
726,653	1,788,175	3,381,171	45,223	726,653	1,788,175	3,381,171	45,223
58,770,374	125,604,265	131,472,971	2,778,562	74,922,449	174,943,159	196,088,883	3,772,678
12,011,984	30,306,562	18,936,821	585,334	12,417,989	31,339,725	20,089,422	608,904
8,058,291	19,916,102	10,630,325	369,992	8,676,330	21,990,471	12,104,327	412,174
5,525,672	12,401,202	11,939,495	247,287	5,934,727	13,826,228	12,154,495	267,378
1,239,698	5,239,902	3,535,547	86,929	1,996,921	7,718,609	3,880,585	122,065
8,675,607	35,775,397	47,793,933	817,111	10,294,227	40,382,833	49,281,319	889,813
4,926,965	18,342,415	12,963,083	331,443	8,124,361	25,667,446	16,051,616	452,384
277,179	740,107	943,602	14,780	277,179	740,107	943,602	14,780
93,822	213,449	169,356	3,948	93,822	213,449	169,356	3,948
1,677,070	2,550,811	4,827,993	65,860	1,677,070	2,550,811	6,792,899	74,602
715,559	978,110	1,043,105	21,999	715,559	978,110	1,278,893	23,047
6,522,109	28,434,350	11,224,541	445,682	6,728,934	29,122,539	11,693,516	459,630
2,517,194	14,177,750	3,743,399	208,621	2,832,482	15,502,556	4,462,266	231,327
322,845	1,396,172	2,598,754	32,784	322,845	1,396,172	2,598,754	32,784
241,510	1,401,231	5,262,589	42,412	241,510	1,401,231	5,262,589	42,412
123,906,707	324,726,831	304,213,427	6,673,362	150,498,990	405,546,320	409,051,516	8,297,377

(5) 業種別法人数に関する調

ア 普通法人

業種	区分	県内に本店を有する法人								
		単独法人			分割法人			計		
		1年決算	半年決算	計	1年決算	半年決算	計	1年決算	半年決算	計
農 林 水 産 業		310	0	310	4	0	4	314	0	314
鉱 業		19	0	19	0	0	0	19	0	19
建 設 業		3,255	0	3,255	91	0	91	3,346	0	3,346
製 造 業		3,297	0	3,297	182	0	182	3,479	0	3,479
卸 小 売 業		4,239	0	4,239	204	0	204	4,443	0	4,443
金 融 保 険 業		238	0	238	3	0	3	241	0	241
不 動 産 業		1,032	0	1,032	13	0	13	1,045	0	1,045
運 輸 ・ 通 信 業		521	0	521	34	0	34	555	0	555
電 気 ・ ガ ス 業		18	0	18	0	0	0	18	0	18
サ ー ビ ス 業		3,142	0	3,142	147	0	147	3,289	0	3,289
そ の 他		165	0	165	10	0	10	175	0	175
合 計		16,236	0	16,236	688	0	688	16,924	0	16,924

イ 特別法人

種別	区分	県内法人	県外法人	計	左記のうち下記該当のもの		
					清算法人	休業中の法人	所在不明の法人
農 業 協 同 組 合 等		165	1	166	12	3	0
消 費 生 活 協 同 組 合 等		9	4	13	0	0	0
信 用 金 庫 業		4	3	7	0	0	0
中 小 企 業 協 同 組 合 業		433	4	437	37	12	0
漁 業 組 合 業		29	0	29	0	1	0
森 林 組 合 業		144	0	144	9	39	0
農 林 中 金 ・ 商 工 中 金		2	0	2	0	0	0
医 療 法 人		235	1	236	8	1	0
そ の 他		34	6	40	3	1	0
合 計		1,055	19	1,074	69	57	0

(注) 種別は、法第72条の24の7第5項各号に掲げる法人の種別により分類した。
ただし、同項第5号および第6号に掲げる法人については、「その他」として分類した。

県外に本店を有する法人			合計			左記のうち下記該当のもの		
1年決算	半年決算	計	1年決算	半年決算	計	清算法人	休業中の法人	所在不明の法人
4	0	4	318	0	318	8	9	0
0	0	0	19	0	19	0	1	0
328	0	328	3,674	0	3,674	74	67	0
479	0	479	3,958	0	3,958	178	83	0
685	0	685	5,128	0	5,128	187	144	1
72	0	72	313	0	313	5	7	0
45	0	45	1,090	0	1,090	29	25	0
171	0	171	726	0	726	17	16	0
5	0	5	23	0	23	0	1	0
645	0	645	3,934	0	3,934	124	110	0
35	0	35	210	0	210	8	9	0
2,469	0	2,469	19,393	0	19,393	630	472	1

ウ 公益法人等

種 別	区 分	県内法人	県外法人	計	左記のうち下記該当のもの		
					清算法人	休業中の法人	所在不明の法人
公益法人等	収益事業を行うもの	413	35	448	2	0	0
	収益事業を行わないもの	1,357	31	1,388	2	0	0
人格のない社団等	収益事業を行うもの	109	2	111	0	2	0
	収益事業を行わないもの	0	0	0	0	0	0
合	計	1,879	68	1,947	4	2	0

(6)資本金別法人数に関する調

区 分 資本金別		分割法人						小計 ①+② ③
		利益法人			欠損法人			
		2の県に またがる もの	3以上の 県にまた がるもの	計 ①	2の県に またがる もの	3以上の 県にまた がるもの	計 ②	
300万円未満		9	2	11	11	2	13	24
300万円以上	1,000万円未満	32	5	37	48	8	56	93
	1,000万円	57	31	88	57	23	80	168
1,000万円超	5,000万円未満	90	61	151	41	14	55	206
5,000万円以上	1億円未満	35	38	73	16	13	29	102
	1億円	3	6	9	1	2	3	12
1億円超	10億円未満	8	23	31	1	0	1	32
	10億円	0	0	0	0	0	0	0
10億円超	50億円未満	1	8	9	0	1	1	10
	50億円	0	0	0	0	1	1	1
50億円超	100億円未満	0	2	2	0	1	1	3
100億円以上		0	3	3	0	0	0	3
		235	179	414	175	65	240	654

- (注) 1 この調は、平成30年2月1日から平成31年1月31日までの間に事業年度が終了し、かつ、当該事業年度までに申告納付期限の到来した普通法人(収入金額課税の法人を除く。)について確定申告の段階で作成した。
- 2 上期または下期のいずれかに利益がある場合には利益法人とし、上期および下期ともに欠損の場合には欠損法人とした。
なお、不申告法人か否かについても、上期または下期のいずれかに申告があれば不申告法人とはせず、上期および下期ともに不申告である場合に不申告法人とした。
不申告法人について、上期または下期のいずれか、または上期および下期とも決定があったときは、不申告の欄に記載していない。
- 3 資本金の区分については、最終事業年度の期末現在における資本金の額による。
- 4 分割法人については、当該法人の主たる事務所又は事業所が県内に所在するものについて記載した。

県内法人			合計			その他			
利益法人 ④	欠損法人 ⑤	小計 ④+⑤ ⑥	利益法人 ①+④	欠損法人 ②+⑤	小計 ③+⑥	不申告 法人	休業中 の法人	清算中 の法人	所在不明 法人
490	1,042	1,532	501	1,055	1,556	111	98	49	0
2,236	4,658	6,894	2,273	4,714	6,987	242	243	182	1
1,402	2,631	4,033	1,490	2,711	4,201	93	81	117	0
942	848	1,790	1,093	903	1,996	26	30	48	0
139	129	268	212	158	370	8	2	7	0
15	11	26	24	14	38	0	0	0	0
28	12	40	59	13	72	1	1	0	0
1	0	1	1	0	1	0	0	0	0
2	1	3	11	2	13	0	0	0	0
0	0	0	0	1	1	0	0	0	0
0	0	0	2	1	3	0	0	0	0
0	0	0	3	0	3	0	0	0	0
5,255	9,332	14,587	5,669	9,572	15,241	481	455	403	1

(7)資本金別および所得階層別に関する調

所得階層 資本金別	欠損法人		年所得400万円以下		年所得400万円超 800万円以下		年所得800万円超 1,000万円以下	
	法人数	うち連結 申告法人数	法人数	所得金額 (千円)	法人数	所得金額 (千円)	法人数	所得金額 (千円)
300万円未満	1,055	0	380	468,834	70	386,541	16	143,355
300万円以上 1,000万円未満	4,714	1	1,444	1,875,189	380	2,152,270	83	727,747
1,000万円	2,711	1	674	987,465	232	1,362,843	81	736,289
1,000万円超 5,000万円未満	903	3	318	535,096	155	897,325	52	457,906
5,000万円以上 1億円未満	158	2	29	50,357	12	75,144	3	26,703
1億円	14	0	4	9,469	1	5,107	2	17,758
1億円超 10億円未満	0	0	0	0	0	0	0	0
10億円	0	0	0	0	0	0	0	0
10億円超 50億円未満	0	0	0	0	0	0	0	0
50億円	0	0	0	0	0	0	0	0
50億円超 100億円未満	0	0	0	0	0	0	0	0
100億円以上	0	0	0	0	0	0	0	0
合 計	9,555	7	2,849	3,926,410	850	4,879,230	237	2,109,758

- (注) 1 この調は、平成30年2月1日から平成31年1月31日までの間に事業年度(同日後に終了する事業年度分で平成31年3月31日までに申告書の提出があったものを含む。)が終了した普通法人で外形標準課税対象外の法人について作成した。
- 2 資本金の区分については、最終事業年度の期末現在における資本金の額による。ただし、事業年度が年2回で、外形標準課税対象である事業年度と対象でない事業年度がある法人については、対象でない最終事業年度の期末現在における資本金の額による。
- 3 「法人数」欄は、当該年度の最終処理の段階におけるものを記載した(申告納付期限までに申告していない不申告法人、休業中の法人及び所在不明の法人は除く。)
- 4 分割法人については、当該法人の主たる事務所または事業所が県内に所在するものについて記載した。
- 5 事業年度が2回の法人の所得については、「年所得400万円以下」の欄には、200万円以下のものを記載し、他の所得区分についても同様とした。

年所得1,000万円超 5,000万円以下		年所得5,000万円超 1億円以下		年所得1億円超 10億円以下		年所得10億円超		合 計	
法人数	所得金額 (千円)	法人数	所得金額 (千円)	法人数	所得金額 (千円)	法人数	所得金額 (千円)	法人数	所得金額 (千円)
32	613,950	0	0	3	428,506	0	0	1,556	2,041,186
333	6,183,286	19	1,229,166	14	2,959,768	0	0	6,987	15,127,426
382	8,543,588	68	4,550,496	51	10,352,112	2	3,243,946	4,201	29,776,739
361	8,722,835	111	7,489,469	93	22,325,737	3	3,796,790	1,996	44,225,158
69	1,808,854	29	2,172,688	69	19,096,355	1	9,029,973	370	32,260,074
8	193,648	3	231,435	6	1,839,473	0	0	38	2,296,890
0	0	0	0	0	0	0	0	0	0
0	0	0	0	0	0	0	0	0	0
0	0	0	0	0	0	0	0	0	0
0	0	0	0	0	0	0	0	0	0
0	0	0	0	0	0	0	0	0	0
0	0	0	0	0	0	0	0	0	0
1,185	26,066,161	230	15,673,254	236	57,001,951	6	16,070,709	15,148	125,727,473

(8) 収入金額課税法人に関する調

(単位:千円)

区 分	分 割 法 人				県 内 法 人				税 額
	法人数	事業 年度数	収入金額	所得金額	法人数	事業 年度数	収入金額	所得金額	
電気供給業	1	1	138,336	172,697	28	30	6,737,934	348,260	6,627,490
ガス供給業	0	0	0	0	2	2	604,991	20,656	5,525
生命保険業	0	0	0	0	0	0	0	0	323,634
損害保険業	0	0	0	0	0	0	0	0	212,413
合 計	1	1	138,336	172,697	30	32	7,342,925	368,916	7,169,062

(注) この調は、当該年度において確定したもののうち、本県本店法人の現事業年度分について作成した。

ただし、「税額」については、他県本店法人分も含めた総額を記載した。

(9) 法人事業税の業種別調定状況調

(単位:千円、%)

業 種	平成29年度			平成30年度			対前年比
	件数	調定税額	構成比	件数	調定税額	構成比	
農 林 水 産 業	455	23,374	0.1	469	16,228	0.1	69.4
鉱 業	16	882	0.0	15	1,056	0.0	119.7
建 設 業	3,577	2,480,871	10.1	4,392	2,827,318	10.3	114.0
製 造 業	4,036	7,132,234	29.1	3,782	8,350,088	30.4	117.1
織 維	977	1,100,174	4.5	925	1,130,375	4.1	102.7
木 材	151	75,255	0.3	151	107,611	0.4	143.0
パ ル プ ・ 紙	99	137,756	0.6	96	94,173	0.3	68.4
化 学	186	1,583,359	6.5	148	1,659,836	6.1	104.8
非 鉄 金 属	27	130,333	0.5	23	224,236	0.8	172.0
金 属 製 品	234	598,647	2.1	227	652,013	2.4	108.9
一 般 機 械 製 造	271	279,713	1.1	247	326,493	1.2	116.7
電 気 機 械 器 具	227	777,925	3.2	197	1,915,779	7.0	246.3
眼 鏡	389	210,864	0.9	386	222,314	0.8	105.4
そ の 他	1,475	2,238,209	9.1	1,382	2,017,259	7.4	90.1
卸 小 売 業	5,172	2,922,781	11.9	4,233	3,287,905	12.0	112.5
織 維 卸	217	77,558	0.3	205	111,995	0.4	144.4
そ の 他	4,955	2,845,222	11.6	4,028	3,175,910	11.6	111.6
金 融 保 険 業	379	1,949,727	7.9	327	1,533,621	5.6	78.7
銀 行	18	1,114,464	4.5	10	720,880	2.6	64.7
証 券	20	107,289	0.4	21	139,430	0.5	130.0
保 険 業	59	592,745	2.4	37	541,540	2.0	91.4
そ の 他	282	46,547	0.2	259	50,994	0.2	109.6
不 動 産 業	1,125	474,677	1.9	1,097	417,126	1.5	87.9
運 輸 ・ 通 信 業	767	957,154	3.9	865	1,011,325	3.7	105.7
電 気 ・ ガ ス 業	32	5,862,659	23.9	26	6,829,888	24.9	116.5
サ ー ビ ス 業	4,788	2,601,305	10.6	5,091	3,037,233	11.1	116.8
旅 館	229	106,055	0.4	233	108,589	0.4	102.4
協 同 組 合	493	332,499	1.4	456	419,370	1.5	126.1
そ の 他	4,066	2,162,751	8.4	4,402	2,509,274	9.1	116.0
そ の 他	1,951	121,146	0.5	633	122,250	0.4	100.9
合 計	22,298	24,526,810	100.0	20,930	27,434,039	100.0	111.9

(注) この調は、調定税額により作成した。

6 地方消費税

(1) 調定額に関する調

(単位:千円)

	前年度2、3月調定額	調定額合計	左のうち当年度 2、3月調定額
譲渡割	2,379,551	18,353,149	2,297,199
貨物割	185,028	1,050,805	274,741
合計	2,564,579	19,403,954	2,571,940

(注)この調は、平成30年度に調定したものについて作成した。

(2) 清算金収入額、清算金支出額等に関する調

(単位:千円)

区 分	I 期収入 支出額等	II 期収入 支出額等	III 期収入 支出額等	IV 期収入 支出額等	収入・支出額 等合計
清算対象額	4,837,140	5,808,210	3,437,294	5,245,934	19,328,578
清算金収入額 (a)	2,987,427	4,003,225	2,149,050	3,038,683	12,178,385
清算金支出額 (b)	605,741	487,712	363,708	593,955	2,051,116
差 引 (a) - (b)	2,381,686	3,515,513	1,785,342	2,444,728	10,127,269
地方消費税交付金額	3,609,397	4,661,843	2,611,299	3,845,318	14,727,857

- (注) 1 この調べは、平成30年度において調定した地方消費税額のうち当該年度において清算の対象となるものについて作成した。
- 2 清算および交付の時期の区分は次による。
 I 期・・・対象期間 前年度 2月～ 4月 清算月 5月 交付金交付月 6月
 II 期・・・対象期間 前年度 5月～ 7月 清算月 8月 交付金交付月 9月
 III 期・・・対象期間 前年度 8月～10月 清算月 11月 交付金交付月 12月
 IV 期・・・対象期間 前年度 11月～ 1月 清算月 2月 交付金交付月 3月
- 3 「清算対象額」欄については、国から払い込まれた地方消費税額から徴収取扱費の額を差し引いたものである。
- 4 「清算金収入額」欄および「清算金支出額」欄については、他の都道府県から支払いを受けた額の合計及び他の道府県に支払った額の合計である。
- 5 「地方消費税交付金額」欄については、市町に交付した額である。

7 不動産取得税

(1) 家屋に関する調

区	分	取得価格の全額が法第73条の15の2に規定する 免税点に満たないもの			法第73条の14第1項(法附則第11条第9項及び第12 項による読替えを含む。)から第3項まで及び第5項に 該当するものでその価格の全額がこれらの規定に規 定する金額以下のもの			
		①	②	③	④	⑤	⑥	
		件数	面積(m ²)	価格 (千円)	件数	面積(m ²)	価格 (千円)	
木 造	建築分	専用住宅	0	0	0	24	3,181	263,341
		併用の他	0	0	0	0	0	0
		小計	0	0	0	0	0	0
	承継分	専用住宅	2	34	192	158	18,449	429,206
		併用の他	0	0	0	0	0	0
		小計	2	34	192	158	18,449	429,206
	計	2	34	192	182	21,630	692,547	
非木 造	建築分	専用住宅	0	0	0	3	545	30,533
		併用の他	0	0	0	0	0	0
		小計	0	0	0	3	545	30,533
	承継分	専用住宅	1	7	51	42	4,438	188,320
		併用の他	0	0	0	0	0	0
		小計	1	7	51	42	4,438	188,320
	計	1	7	51	45	4,983	218,853	
合計		3	41	243	227	26,613	911,400	

区	分	法第73条の14第1項(法附則第11条第9項 及び第12項による読替えを含む。)から第3 項まで及び第5項に該当するもの(②)に該 当するものを除く)			計④+⑤		課税標準の特例を適用した後の額が 法第73条の15の2に規定する免税点 に満たないもの			
		⑤		⑥		⑦				
		適用件数	全額控除の もの(ハ)	控除額 (千円)	件数	控除額 (千円)	件数 (ニ)	面積(m ²)	価格 (千円)	
木 造	建築分	専用住宅	699	3	8,824,008	718	8,872,219	23	1,232	5,106
		併用の他	46	1	558,614	52	578,474	1	0	29
		小計	0	0	0	2	1,414	0	0	0
	承継分	専用住宅	745	4	9,382,622	772	9,452,107	24	1,232	5,135
		併用の他	6	0	15,952	19	53,978	2	136	125
		小計	5	0	12,091	5	12,091	1	5	114
	計	0	0	0	0	0	0	0	0	
	計	11	0	28,043	24	66,069	3	141	239	
	計	756	4	9,410,665	796	9,518,176	27	1,373	5,374	
非木 造	建築分	専用住宅	86	0	1,476,914	86	1,476,914	1	23	177
		併用の他	4	0	50,863	4	50,863	0	0	0
		小計	0	0	0	73	763,127	0	0	0
	承継分	専用住宅	90	0	1,527,777	163	2,290,904	1	23	177
		併用の他	13	0	125,700	13	125,700	0	0	0
		小計	6	0	42,522	6	42,522	0	0	0
	計	0	0	0	0	0	0	0	0	
	計	19	0	168,222	19	168,222	0	0	0	
	計	109	0	1,695,999	182	2,459,126	1	23	177	
合計		865	4	11,106,664	978	11,977,302	28	1,396	5,551	

法第73条の3から第73条の7まで及び法附則第10条並びに①,②に該当する以外のもの				法第73条の14第6項から第8項まで及び第10項から第14項まで並びに附則第11条等の課税標準の特例(法附則第11条第9項及び第12項を除く。)に該当するもの(②⑤に該当するものを除く。)		
件数 (イ)	面積(m ²)	価格 (千円)	1㎡当たり評価額 (円)	件数		控除額 (千円)
				適用件数	全額控除のもの(ロ)	
957	135,409	12,194,985	90,060	19	0	48,211
97	10,316	850,765	82,470	6	0	19,860
225	25,079	1,600,996	63,838	2	0	1,414
1,279	170,804	14,646,746	85,752	27	0	69,485
860	127,852	1,657,513	12,964	13	0	38,026
43	8,443	95,509	11,312	0	0	0
119	22,324	238,850	10,699	0	0	0
1,022	158,619	1,991,872	12,558	13	0	38,026
2,301	329,423	16,638,618	50,508	40	0	107,511
222	22,125	2,286,289	103,335	0	0	0
8	1,467	149,920	102,195	0	0	0
641	223,012	18,115,140	81,229	73	3	763,127
871	246,604	20,551,349	83,337	73	3	763,127
338	78,435	3,552,117	45,287	0	0	0
75	31,947	1,439,201	45,050	0	0	0
341	303,654	11,306,253	37,234	0	0	0
754	414,036	16,297,571	39,363	0	0	0
1,625	660,640	36,848,920	55,778	73	3	763,127
3,926	990,063	53,487,538	54,024	113	3	870,638

課税標準		減免等される前の 税額 (千円)	法73条の31の規定、他法の規定により減免等をしたもの		法第73条の2第7項、法第73条の27の2から法第73条の27の5まで及び法附則第11条の4の規定により減免等をしたもの	調定額 (千円)
件数 (イ)-(ロ)-(ハ)- (ニ)	価格 (千円) ③-⑥-⑦		件数	金額 (千円)	金額 (千円)	⑨-⑩-⑪
931	3,317,660	99,482	3	2,335	0	97,147
95	272,262	10,496	0	0	0	10,496
225	1,599,582	63,970	11	2,653	285	61,032
1,251	5,189,504	173,948	14	4,988	285	168,675
858	1,603,410	48,051	0	0	147	47,904
42	83,304	2,860	1	12	0	2,848
119	238,850	9,547	1	28	0	9,519
1,019	1,925,564	60,458	2	40	147	60,271
2,270	7,115,068	234,406	16	5,028	432	228,946
221	809,198	24,268	1	360	0	23,908
8	99,057	3,557	0	0	0	3,557
638	17,352,013	694,051	63	260,892	6,344	426,815
867	18,260,268	721,876	64	261,252	6,344	454,280
338	3,426,417	102,773	0	0	64	102,709
75	1,396,679	47,780	0	0	0	47,780
341	11,306,253	452,230	8	99,701	0	352,529
754	16,129,349	602,783	8	99,701	64	503,018
1,621	34,389,617	1,324,659	72	360,953	6,408	957,298
3,891	41,504,685	1,559,065	88	365,981	6,840	1,186,244

(2)土地に関する調

区 分	価格の全額が法第73条の15の2に規定する免税点に満たないもの ①			法第73条の14第6項から第10項まで及び第14項並びに法附則第11条等の課税標準の特例に該当し全額控除されたもの ②		
	件数	面積(m ²)	価格(千円)	件数	面積(m ²)	価格(千円)
住宅用土地	71	331	2,771	5	14,021	45,962
上記以外の宅地	1	9	60	0	0	0
農 地	189	73,796	6,138	0	0	0
山 林	169	82,108	3,791	0	0	0
そ の 他	0	0	0	0	0	0
計	430	156,244	12,760	5	14,021	45,962

区 分	課税標準の特例を適用した後の額が法第73条の15の2に規定する免税点に満たないもの ⑤			課税標準額(千円) ③-④-⑤ ⑥	減免等される前の税額(千円) ⑦	法第73条の24の規定の適用により全額減額されるもの ⑧	
	件数	面積(m ²)	価格(千円)			件数	減額した額(千円)
住宅用土地	0	0	0	19,933,778	597,716	497	31,811
上記以外の宅地	0	0	0	2,929,647	87,870	15	1,181
農 地	0	0	0	62,774	1,876	0	0
山 林	0	0	0	25,589	765	0	0
そ の 他	0	0	0	59,935	1,796	0	0
計	0	0	0	23,011,723	690,023	512	32,992

法73条の3から法第73条の7まで及び法附則第10条並びに①②に該当する以外のもの ③			法第73条の14第6項から第10項まで及び第14項並びに法附則第11条等の課税標準の特例に該当したもので②以外のもの ④	
件数	面積(m ²)	価格(千円)	件数	控除額(千円)
5,017	2,633,518	20,004,866	17	71,088
407	1,356,778	2,943,768	1	14,121
161	511,359	65,745	16	2,971
40	2,039,875	25,589	0	0
36	151,635	59,935	0	0
5,661	6,693,165	23,099,903	34	88,180

法第73条の24の規定に該当したもので⑧以外のもの ⑨		法第73条の27の2から法第73条の27の7まで並びに法附則第11条の4、第12条の規定により減額等をしたもの ⑩		法第73条の31、他法の規定により減免等をしたもの ⑪		調定額 ⑦-⑧-⑨-⑩-⑪
件数	減額した額(千円)	件数	減額等した額(千円)	件数	減免等した額(千円)	減免等した額(千円)
559	39,758	0	0	66	7,260	518,887
19	1,696	0	0	9	308	84,685
0	0	0	0	0	0	1,876
0	0	0	0	4	42	723
0	0	0	0	2	34	1,762
578	41,454	0	0	81	7,644	607,933

(3)課税標準の特例の適用状況に関する調

(単位:件、千円)

区 分	家 屋				土 地		計		
	建築分		承継分		件数	控除額	件数	控除額	
	件数	控除額	件数	控除額					
法第73条の14	第6項該当	43	323,027	0	0	14	89,419	57	412,446
	第7・8項該当	54	482,894	0	0	0	0	54	482,894
	第9項該当	-	-	-	-	3	254	3	254
	第10項該当	0	0	0	0	0	0	0	0
	第11項該当	0	0	0	0	-	-	0	0
	第12項該当	0	0	0	0	-	-	0	0
	第13項該当	0	0	0	0	-	-	0	0
	第14項該当	0	0	0	0	0	0	0	0
法附則第11条該当*	128	1,695,289	0	0	0	0	128	1,695,289	
法附則第11条の5第1項該当	-	-	-	-	5,459	22,562,266	5,459	22,562,266	
合 計	225	2,501,210	0	0	5,476	22,651,939	5,701	25,153,149	

* 法附則第11条該当・・・法附則第11条第9項及び第10項該当(認定長期優良住宅)分の控除額全額を計上
(平成23年度までは、1,200万円を超える控除額を計上)

8 県たばこ税

(単位:本、円)

月別	区分	売渡したばこの本数	調定額
平成30年4月		83,021,838	70,417,227
5月		78,227,345	66,890,139
6月		83,095,874	71,116,332
7月		82,322,286	70,350,107
8月		82,555,365	70,541,264
9月		85,860,516	73,375,519
10月		105,351,425	90,135,280
11月		60,149,104	55,361,164
12月		74,207,642	71,933,241
平成31年1月		80,783,577	74,507,041
2月		70,193,746	64,774,936
3月		68,958,439	63,640,606
計		954,727,157	843,042,856

(注) 調定額には、平成30年度に課税したものについて月別に記載した。

9 ゴルフ場利用税

(単位:人、千円)

区分	施設数	30年度利用人員		30年度調定額
			課税対象利用人員	
18ホールを超えるもの	5	118,583	90,199	75,964
18 ホ ー ル	9	235,187	188,115	143,174
9ホールを超えるもの	-	-	-	-
9 ホ ー ル	1	165	139	82
計	15	353,935	278,453	219,220

- (注) 1 施設数は、平成31年2月末現在の現状によった。
 2 施設数は、コース数と等しいものとした。
 3 利用人員は、年度の延数を記載した。
 4 課税対象利用人員は、利用人員から非課税対象利用人員を除いたものを記載した。

10 自動車取得税

(1) 新車に関する調

区 分		新規登録、新規 検査または 届出台数 ①	非課税、課税免 除および免税点 以下台数 ②	② の う ち 身体障害者等に 係る減免台数	課 税 台 数 ① - ② ③	
自 動 車	乗用車	普通車 11,623 小型車 9,950 計 21,573	4,514 3,054 7,568	116 188 304	7,109 6,896 14,005	
	ト ラ ック	普通車 1,486 けん引車 64 被けん引車 85 貨客兼用車 1,256 計 2,891	164 0 2 400 566	1 0 0 1 2	1,322 64 83 856 2,325	
		バス	94	41	0	53
		三輪の小型自動車	0	0	0	0
		特殊用途車	491	156	31	335
	合 計		25,049	8,331	337	16,718
	軽 自 動 車	四輪乗用車	42,028	29,994	10	12,034
		四輪トラック	12,041	8,006	1	4,035
		三輪トラック	0	0	0	0
		合 計	54,069	38,000	11	16,069
総 計		79,118	46,331	348	32,787	

(2) 中古車に関する調

区 分		新規登録、新規 検査または 届出台数 ①	移 転 登 録 台 数 ②	計 ① + ② ③	非課税、課税免除、 減免および免税点 以下台数 ④	
自 動 車	乗用車	普通車 3,183 小型車 2,993 計 6,176	12,888 10,198 23,086	16,071 13,191 29,262	12,750 12,187 24,937	
	ト ラ ック	普通車 439 けん引車 18 被けん引車 18 貨客兼用車 414 計 889	2,032 140 197 726 3,095	2,471 158 215 1,140 3,984	2,266 146 200 1,071 3,683	
		バス	40	88	128	106
		三輪の小型自動車	0	0	0	0
		特殊用途車	102	574	676	644
	合 計		7,207	26,843	34,050	29,370
	軽 自 動 車	四輪乗用車	9,580	20,443	30,023	28,970
		四輪トラック	2,266	5,909	8,175	7,976
		三輪トラック	0	0	0	0
		合 計	11,846	26,352	38,198	36,946
総 計		19,053	53,195	72,248	66,316	

(注) 1 新規登録とは、未登録自動車を取得した場合の登録および福井運輸支局以外からの管轄変更登録をいう。
2 移転登録とは登録されている自動車の所有者(使用者)に変更があった場合の登録をいう。

(単位:台、千円)

取得価格 ④	バリアフリー特例 に係る控除額 ⑤	A S V 特例 に係る控除額 ⑥	課税標準額 ④-(⑤+⑥) ⑦	税額
22,294,832	0	255,500	22,039,332	609,537
11,258,987	0	0	11,258,987	285,556
33,553,819	0	255,500	33,298,319	895,093
9,691,813	0	1,267,000	8,424,813	102,720
1,039,847	0	0	1,039,847	12,519
606,299	0	0	606,299	12,264
1,568,901	0	0	1,568,901	28,124
12,906,860	0	1,267,000	11,639,860	155,627
532,126	90,000	141,400	300,726	5,526
0	0	0	0	0
2,671,891	0	269,500	2,402,391	40,341
49,664,696	90,000	1,933,400	47,641,296	1,096,587
16,433,890	0	0	16,433,890	203,979
4,135,905	0	0	4,135,905	72,651
0	0	0	0	0
20,569,795	0	0	20,569,795	276,630
70,234,491	90,000	1,933,400	68,211,091	1,373,217

(単位:台、千円)

④のうち 身体障害者等に 係る減免台数	課税台数 ③-④ ⑤	取得価格 ⑥	中古車特例に 係る控除額 ⑦	課税標準額 ⑥-⑦ ⑧	税額
53	3,321	4,257,000	519,900	3,737,100	111,906
23	1,004	781,310	210,750	570,560	17,070
76	4,325	5,038,310	730,650	4,307,660	128,976
0	205	395,121	800	394,321	10,328
0	12	38,463	150	38,313	861
0	15	54,447	0	54,447	1,129
0	69	62,986	3,300	59,686	1,742
0	301	551,017	4,250	546,767	14,060
0	22	76,250	0	76,250	1,569
0	0	0	0	0	0
2	32	63,617	0	63,617	1,742
78	4,680	5,729,194	734,900	4,994,294	146,347
10	1,053	673,538	163,700	509,838	10,156
1	199	111,685	18,900	92,785	1,837
0	0	0	0	0	0
11	1,252	785,223	182,600	602,623	11,993
89	5,932	6,514,417	917,500	5,596,917	158,340

(3) 取得価格段階別に関する調(新車)

区 分	50万円以下のもの	50万円を超え 100万円以下のもの			100万円を超え 150万円以下のもの			150万円を超え 200万円以下のもの			
	台数	台数	取得額	税額	台数	取得額	税額	台数	取得額	税額	
自動車	乗用車										
	普通車	23	0	0	0	4	5,320	136	539	980,430	28,922
	小型車	39	40	38,833	1,047	2,356	3,097,842	76,306	3,751	6,345,734	161,512
	計	62	40	38,833	1,047	2,360	3,103,162	76,442	4,290	7,326,164	190,434
	トラック										
	普通車	17	0	0	0	46	67,172	1,092	127	224,693	4,354
	けん引車	0	0	0	0	0	0	0	0	0	0
	被けん引車	2	0	0	0	0	0	0	0	0	0
	貨客兼用車	4	0	0	0	350	470,004	7,929	277	451,696	11,515
	計	23	0	0	0	396	537,176	9,021	404	676,389	15,869
バス	2	0	0	0	1	1,482	44	0	0	0	
三輪小型自動車	0	0	0	0	0	0	0	0	0	0	
特殊用途車	83	0	0	0	2	2,421	73	22	37,020	1,013	
合 計	170	40	38,833	1,047	2,759	3,644,241	85,580	4,716	8,039,573	207,316	
軽自動車	四輪乗用車	10	1,006	883,778	8,754	9,050	12,373,360	143,835	1,957	3,127,232	50,435
	四輪トラック	20	1,953	1,754,508	35,056	2,011	2,262,101	35,924	54	84,564	1,011
	三輪トラック	0	0	0	0	0	0	0	0	0	0
	合 計	30	2,959	2,638,286	43,810	11,061	14,635,461	179,759	2,011	3,211,796	51,446
総 計	200	2,999	2,677,119	44,857	13,820	18,279,702	265,339	6,727	11,251,369	258,762	

(4) 取得価格段階別に関する調(中古車)

区 分	50万円以下のもの	50万円を超え 70万円以下のもの			70万円を超え 90万円以下のもの			90万円を超え 110万円以下のもの			
	台数	台数	取得額	税額	台数	取得額	税額	台数	取得額	税額	
自動車	乗用車										
	普通車	12,661	791	469,559	10,436	603	479,723	11,288	410	410,097	10,283
	小型車	12,108	475	280,642	5,658	275	217,188	4,696	139	136,259	3,214
	計	24,769	1,266	750,201	16,094	878	696,911	15,984	549	546,356	13,497
	トラック										
	普通車	2,112	38	22,518	536	22	17,244	452	14	13,714	353
	けん引車	146	4	2,378	47	1	792	16	0	0	0
	被けん引車	200	0	0	0	1	899	18	3	3,174	75
	貨客兼用車	1,170	29	17,087	444	14	11,060	321	11	11,059	310
	計	3,628	71	41,983	1,027	38	29,995	807	28	27,947	738
バス	107	4	2,349	47	2	1,563	40	1	1,094	22	
三輪小型自動車	0	0	0	0	0	0	0	0	0	0	
特殊用途車	639	8	4,335	109	6	4,965	141	4	3,935	109	
合 計	29,143	1,349	798,868	17,277	924	733,434	16,972	582	579,332	14,366	
軽自動車	四輪乗用車	28,990	775	453,529	6,340	262	204,234	3,511	14	13,028	250
	四輪トラック	7,902	197	110,167	1,810	2	1,518	27	0	0	0
	三輪トラック	0	0	0	0	0	0	0	0	0	0
	合 計	36,892	972	563,696	8,150	264	205,752	3,538	14	13,028	250
総 計	66,035	2,321	1,362,564	25,427	1,188	939,186	20,510	596	592,360	14,616	

(単位:台、千円)

200万円を超え 250万円以下のもの			250万円を超え 300万円以下のもの			300万円を超えるもの			合 計		
台数	取得額	税額	台数	取得額	税額	台数	取得額	税額	台数	取得額	税額
2,244	5,122,936	140,393	2,048	5,532,565	147,266	2,274	10,653,581	292,820	7,109	22,294,832	609,537
549	1,236,012	32,906	188	502,357	12,678	12	38,209	1,107	6,896	11,258,987	285,556
2,793	6,358,948	173,299	2,236	6,034,922	159,944	2,286	10,691,790	293,927	14,005	33,553,819	895,093
27	64,403	1,365	211	571,067	8,735	911	8,764,478	87,174	1,322	9,691,813	102,720
0	0	0	0	0	0	64	1,039,847	12,519	64	1,039,847	12,519
0	0	0	7	19,880	398	76	586,419	11,866	83	606,299	12,264
22	45,137	898	165	458,380	5,240	42	143,684	2,542	856	1,568,901	28,124
49	109,540	2,263	383	1,049,327	14,373	1,093	10,534,428	114,101	2,325	12,906,860	155,627
0	0	0	2	5,787	174	50	524,857	5,308	53	532,126	5,526
0	0	0	0	0	0	0	0	0	0	0	0
12	25,704	739	26	71,888	1,383	273	2,534,858	37,133	335	2,671,891	40,341
2,854	6,494,192	176,301	2,647	7,161,924	175,874	3,702	24,285,933	450,469	16,718	49,664,696	1,096,587
17	37,346	712	3	8,259	165	1	3,915	78	12,034	16,433,890	203,979
17	34,732	660	0	0	0	0	0	0	4,035	4,135,905	72,651
0	0	0	0	0	0	0	0	0	0	0	0
34	72,078	1,372	3	8,259	165	1	3,915	78	16,069	20,569,795	276,630
2,888	6,566,270	177,673	2,650	7,170,183	176,039	3,703	24,289,848	450,547	32,787	70,234,491	1,373,217

(単位:台、千円)

110万円を超え 130万円以下のもの			130万円を超え 150万円以下のもの			150万円を超えるもの			合 計		
台数	取得額	税額	台数	取得額	税額	台数	取得額	税額	台数	取得額	税額
356	427,947	11,245	283	396,258	10,656	878	2,073,416	57,998	3,321	4,257,000	111,906
81	95,039	2,196	20	28,022	640	14	24,160	666	1,004	781,310	17,070
437	522,986	13,441	303	424,280	11,296	892	2,097,576	58,664	4,325	5,038,310	128,976
20	24,295	679	10	13,686	329	101	303,664	7,979	205	395,121	10,328
0	0	0	0	0	0	7	35,293	798	12	38,463	861
0	0	0	0	0	0	11	50,374	1,036	15	54,447	1,129
6	7,140	205	1	1,346	40	8	15,294	422	69	62,986	1,742
26	31,435	884	11	15,032	369	127	404,625	10,235	301	551,017	14,060
0	0	0	0	0	0	15	71,244	1,460	22	76,250	1,569
0	0	0	0	0	0	0	0	0	0	0	0
0	0	0	1	1,346	40	13	49,036	1,343	32	63,617	1,742
463	554,421	14,325	315	440,658	11,705	1,047	2,622,481	71,702	4,680	5,729,194	146,347
1	1,213	24	0	0	0	1	1,534	31	1,053	673,538	10,156
0	0	0	0	0	0	0	0	0	199	111,685	1,837
0	0	0	0	0	0	0	0	0	0	0	0
1	1,213	24	0	0	0	1	1,534	31	1,252	785,223	11,993
464	555,634	14,349	315	440,658	11,705	1,048	2,624,015	71,733	5,932	6,514,417	158,340

11 軽油引取税

(1) 軽油の引取数量等に関する調

ア 引取数量

(単位:kL、円)

区 分	数 量	等
引 取 数 量 ①		328,302
課 税 対 象 と な ら な い 数 量 ②		64,206
差 引 計 ① - ② ③		294,096
欠 減 量	(特約業者分1/100)	2,607
	(元売業者分0.3/100)	10
計 ④		2,617
課 税 標 準 量 ③ - ④ ⑤		291,479
そ の 他 (申 告 納 付 等) の 分 ⑥		734
合 計 ⑤ + ⑥ ⑦		292,213
調 定 額		8,417,065,081

- (注) 1 この調は平成30年度において課税されたものについて作成した。
 2 「引取数量」欄には法第144条の2第1項の規定により課税客体とされる特約業者からの引取りに係る軽油の数量を記載した。したがって、特約業者または元売業者の自己消費および法第144条の3に規定するみなし引取等は含まれていない。
 3 「課税対象とならない数量」の欄には、法令に基づき課税免除された軽油の数量を記載した。
 4 「その他(申告納付等)の分」欄には、法第144条の2の規定により課税されたものおよびみなす課税された軽油の数量を記載した。
 欠減量とは、引取の段階において減少分を課税標準となる引取数量により一律に控除する量をいう。

イ 特別徴収義務者数

区 分	本 店 の 数	登 録 数	営 業 所 数
特別徴収義務者数	元 売 業 者	0	4
	特 約 業 者	47	151
計	47	139	155

(2) 課税対象とならない軽油に関する調

区	分	免税軽油使用者数等	数量 (k L)
法第144条の5関係 (国外消費または 二重課税排除の ための課税免除)	輸 出	0	0
	課 税 済	45	43,722
	小 計 (A)	45	43,722
法附則第12条の2の7第 1項関係 (用途による課税免除)	船 舶	860	5,045
	航 路 標 識 等	0	0
	鉄道用車両または軌道用車両	3	292
	農 業 等	5,943	3,808
	林 業 等	12	423
	陶 磁 器 製 造 業	0	0
	セメント製品製造業 (生コンクリート製造業を除く)	16	262
	生コンクリート製造業	0	0
	電 気 供 給 業	1	3,488
	地熱資源開発事業	0	0
	鉱物の採掘事業	26	3,585
	とび・土木工事業	9	691
	鉱さいバラス製造業	0	0
	化 学 工 業	0	0
	石油製品製造業	0	0
	港 湾 運 送 業	5	562
	倉 庫 業	1	1
	貨物運送取扱事業等	0	0
	航空運送サービス業	0	0
	廃棄物処理事業	5	110
	木 材 加 工 業	18	715
	木 材 市 場 業	4	59
	た い 肥 製 造 業	1	20
	索 道 事 業	6	172
	小 計 (B)	6,910	19,233
	アメリカ合衆国軍隊関係 (C)	2	1
	外国公館等の暖房用ボイラー関係 (D)	0	0
合計 (A)+(B)+(C)+(D)	6,957	62,956	

(注) 法附則第12条の2の7第1項関係の「免税軽油使用者数等」欄には、平成31年2月末日現在の免税軽油使用者数を記載した。

12 自動車税

車種別課税状況に関する調

区 分	賦課期日	賦課期日	② のうち	② のうち	差引課税	⑤ のうち
	現在登録 台 ①	現在台数 ②	非課 税 数 ③	課税免除 数 ④	台数 ② - ③ - ④ ⑤	全額減免 数 ⑥
平成 26 年度	362,126	354,602	3,324	433	350,845	10,410
平成 27 年度	359,519	351,286	3,227	421	347,638	10,440
平成 28 年度	358,682	357,853	3,825	440	353,588	6,584
平成 29 年度	360,269	359,636	3,154	457	356,025	7,615
乗用車						
- 1,000cc以下	3	3	0	0	3	0
1,000cc超 1,500cc以下	63	63	0	0	63	0
営 1,500cc超 2,000cc以下	838	838	0	0	838	0
2,000cc超 2,500cc以下	20	20	0	0	20	0
2,500cc超 3,000cc以下	95	95	0	0	95	0
業 3,000cc超 3,500cc以下	4	4	0	0	4	0
3,500cc超 4,000cc以下	0	0	0	0	0	0
4,000cc超 4,500cc以下	0	0	0	0	0	0
用 4,500cc超 6,000cc以下	3	3	0	0	3	0
6,000cc超	0	0	0	0	0	0
- 小 計	1,026	1,026	0	0	1,026	0
自家用車						
- 1,000cc以下	21,960	21,958	16	0	21,942	275
1,000cc超 1,500cc以下	133,207	133,206	281	1	132,924	1,782
1,500cc超 2,000cc以下	94,182	93,478	363	0	93,115	2,039
2,000cc超 2,500cc以下	37,931	37,666	160	0	37,506	996
2,500cc超 3,000cc以下	9,099	8,652	86	0	8,566	283
3,000cc超 3,500cc以下	5,140	5,125	14	0	5,111	146
3,500cc超 4,000cc以下	1,876	1,669	0	0	1,669	44
4,000cc超 4,500cc以下	1,087	993	2	0	991	47
用 4,500cc超 6,000cc以下	1,441	1,403	7	0	1,396	41
6,000cc超	47	45	0	0	45	0
- 小 計	305,970	304,195	929	1	303,265	5,653
計 (A)	306,996	305,221	929	1	304,291	5,653
トラック						
けん引車						
1トン以下	4,462	4,340	30	0	4,310	3
1トン超 2トン以下	10,960	10,773	117	0	10,656	1
2トン超 3トン以下	4,066	4,024	29	0	3,995	1
3トン超 4トン以下	3,245	3,203	28	0	3,175	1
4トン超 5トン以下	249	247	0	0	247	0
5トン超 6トン以下	151	149	3	0	146	0
6トン超 7トン以下	267	266	0	0	266	0
7トン超 8トン以下	313	308	3	0	305	0
8トン超	3,414	3,368	0	0	3,368	0
- 小 計	27,127	26,678	210	0	26,468	6
トレーラー						
けん引車						
小型車	0	0	0	0	0	0
普通車	875	868	0	0	868	0
被けん引車						
小型車	5	4	0	0	4	0
普通車	1,087	1,068	2	0	1,066	0
- 小 計	1,967	1,940	2	0	1,938	0
貨客兼用車						
1,000cc以下	13	15	2	0	13	0
1,500cc以下	6,807	6,742	298	2	6,442	10
1,500cc超	8,277	8,018	226	1	7,791	19
- 小 計	15,097	14,775	526	3	14,246	29
計 (B)	44,191	43,393	738	3	42,652	35

(単位:台、千円)

⑤	-	⑥	⑤のうち積雪による軽減税率の適用を受けたもの	⑧	賦課期日現在調定額	⑨	年度末現在登録台数	⑩	年度末現在調定額	⑪	年度末現在課税台数	⑫	年度末現在非課税台数	⑬	年度末現在課税免除台数	⑭
340,435			6		12,579,787		359,519		12,081,100		337,618		3,227		421	
337,198			0		12,451,477		358,682		11,973,897		337,350		3,591		56	
347,004			0		12,389,722		363,841		11,937,838		349,961		3,153		450	
348,410			0		12,439,946		365,382		12,016,944		351,741		3,124		428	
3			0		23		4		23		3		0		0	
63			0		429		95		588		63		0		0	
838			0		8,178		781		7,871		838		0		0	
20			0		288		24		312		20		0		0	
95			0		1,595		102		1,660		95		0		0	
4			0		72		7		98		4		0		0	
0			0		0		0		0		0		0		0	
0			0		0		0		0		0		0		0	
3			0		82		3		82		3		0		0	
0			0		0		0		0		0		0		0	
1,026			0		10,667		1,016		10,634		1,026		0		0	
21,667			0		666,659		18,482		486,520		21,222		18		0	
131,142			0		4,508,803		133,559		4,378,554		127,151		280		1	
91,076			0		3,609,913		96,154		3,542,795		88,612		371		3	
36,510			0		1,670,208		39,172		1,668,877		35,415		167		0	
8,283			0		457,104		8,969		438,682		7,951		84		0	
4,965			0		296,943		4,975		282,335		4,804		12		0	
1,625			0		111,726		1,845		107,322		1,573		0		0	
944			0		79,113		939		68,777		898		2		0	
1,355			0		123,319		1,444		117,784		1,304		7		0	
45			0		5,061		55		4,977		45		0		0	
297,612			0		11,528,849		305,594		11,096,623		288,975		941		4	
298,638			0		11,539,516		306,610		11,107,257		290,001		941		4	
4,307			0		35,752		4,458		35,485		4,296		30		0	
10,655			0		127,895		10,678		126,363		10,637		121		0	
3,994			0		63,339		4,285		64,070		3,989		29		0	
3,174			0		64,357		3,235		63,286		3,172		28		0	
247			0		6,387		246		6,375		247		0		0	
146			0		4,106		159		4,206		146		3		0	
266			0		8,409		284		8,507		266		0		0	
305			0		11,273		347		11,486		305		3		0	
3,368			0		180,813		3,577		182,334		3,368		0		0	
26,462			0		502,331		27,269		502,112		26,426		214		0	
0			0		0		0		0		0		0		0	
868			0		13,703		896		13,657		868		0		0	
4			0		21		5		21		4		0		0	
1,066			0		71,185		1,163		74,018		1,066		2		0	
1,938			0		84,909		2,064		87,696		1,938		2		0	
13			0		175		15		157		13		2		0	
6,432			0		92,878		6,930		92,959		6,406		281		2	
7,772			0		129,716		8,402		129,092		7,714		206		1	
14,217			0		222,769		15,347		222,208		14,133		489		3	
42,617			0		810,009		44,680		812,016		42,497		705		3	

区 分	賦課期日	賦課期日	②のうち	②のうち	差引課税	⑤のうち		
	現在登録 台数 ①	現在台数 ②	非課税 台数 ③	課税免除 台数 ④	台数 ②-③-④ ⑤	全額減免 台数 ⑥		
営業用一般乗合用	30人以下	20	20	0	0	20	0	
	30人超 40人以下	75	74	9	0	65	0	
	40人超 50人以下	31	31	0	0	31	0	
	50人超 60人以下	113	113	2	0	111	0	
	60人超 70人以下	26	26	0	0	26	0	
	70人超 80人以下	23	23	0	0	23	0	
	80人超	2	2	0	0	2	0	
	小 計	290	289	11	0	278	0	
	営業用その他	30人以下	275	274	2	0	272	0
		30人超 40人以下	30	26	2	0	24	0
40人超 50人以下		105	103	1	0	102	0	
50人超 60人以下		213	210	0	0	210	0	
60人超 70人以下		40	40	0	0	40	0	
70人超 80人以下		7	7	0	0	7	0	
80人超		1	1	0	0	1	0	
小 計		671	661	5	0	656	0	
自家用		30人以下	783	780	85	0	695	1
		30人超 40人以下	40	40	11	0	29	0
	40人超 50人以下	51	51	15	0	36	0	
	50人超 60人以下	41	41	9	0	32	0	
	60人超 70人以下	11	11	1	0	10	0	
	70人超 80人以下	19	19	0	0	19	0	
	80人超	0	0	0	0	0	0	
	小 計	945	942	121	0	821	1	
	計 (C)	1,906	1,892	137	0	1,755	1	
	三輪車 (D)	6	6	0	0	6	0	
特殊用途車 (E)	8,907	8,808	1,320	424	7,064	18		
合 計 (A)+(B)+(C)+(D)+(E)	362,006	359,320	3,124	428	355,768	5,707		

(単位:台、千円)

⑤	⑥	⑦のうち積雪による軽減税率の適用を受けたもの	⑧	⑨	⑩	⑪	⑫	⑬	⑭
			賦課期日現在調定額(千円)	年度末現在登録台数	年度末現在調定額(千円)	年度末現在課税台数	年度末現在非課税台数	年度末現在課税免除台数	
20		0	240	19	230	20	0	0	
65		0	943	77	811	55	10	0	
31		0	543	27	399	24	0	0	
111		0	2,220	109	1,058	55	2	0	
26		0	585	23	264	13	0	0	
23		0	587	22	331	13	0	0	
2		0	58	3	12	0	0	0	
278		0	5,176	280	3,105	180	12	0	
272		0	7,634	273	7,602	272	3	0	
24		0	826	29	826	24	6	0	
102		0	4,169	100	4,044	102	3	0	
210		0	9,724	212	9,777	210	3	0	
40		0	2,135	47	2,173	40	0	0	
7		0	433	8	449	7	0	0	
1		0	70	2	108	1	0	0	
656		0	24,991	671	24,979	656	15	0	
694		0	23,551	777	20,868	605	88	0	
29		0	1,058	40	483	14	12	0	
36		0	1,852	45	1,638	34	14	0	
32		0	1,967	41	1,972	32	9	0	
10		0	688	13	778	10	1	0	
19		0	1,449	19	1,427	18	0	0	
0		0	0	0	0	0	0	0	
820		0	30,565	935	27,166	713	124	0	
1,754		0	60,732	1,886	55,250	1,549	151	0	
6		0	41	5	41	5	0	0	
7,046		0	181,863	9,094	157,491	6,089	1,343	416	
350,061		0	12,592,161	362,275	12,132,055	340,141	3,140	423	

13 鉱区税

(単位:百アール、千円)

区 分	総鉱区		非課税鉱区		課税対象鉱区		調定額	
	件数	面積	件数	面積	件数	面積		
試掘鉱区	石油および天然ガス鉱区	0	0	0	0	0	0	
	その他	16	4,633	0	0	16	4,641	928
採掘鉱区	石油および天然ガス鉱区	0	0	0	0	0	0	
	その他	17	3,258	0	0	17	3,266	1,307
砂鉱区	本法附則第13条の規定の適用を受ける鉱区	0	0	0	0	0	0	
	法第180条第1項第2号に規定する鉱区	0	0	0	0	0	0	
合 計		33	7,891	0	0	33	7,907	2,235

- (注) 1 総鉱区および非課税鉱区は、平成31年3月31日現在のものについて記載した。
 2 課税対象鉱区は、平成30年度において課税したものについて記載した。
 3 面積に百アール未満の端数があるときは、鉱区等ごとの合計数において四捨五入した。

14 狩猟税

(単位:件、千円)

区分		狩猟者登録総件数	調 定 額	
法 第 700 条 の 52 関 系	第1項	第1号に該当するもの	569	7,363
		うち法附則32条の2第1号に該当するもの(8,200円)	7	57
		うち法附則32条の2第2号に該当するもの(8,200円)	237	1,943
		上記に該当しないもの(16,500円)	325	5,363
		第2号に該当するもの	56	484
		うち法附則32条の2第1号に該当するもの(5,500円)	0	0
		うち法附則32条の2第2号に該当するもの(5,500円)	24	132
		上記に該当しないもの(11,000円)	32	352
		第3号に該当するもの	628	3,526
		うち法附則32条の2第1号に該当するもの(4,100円)	37	152
		うち法附則32条の2第2号に該当するもの(4,100円)	359	1,472
		上記に該当しないもの(8,200円)	232	1,902
		第4号に該当するもの	50	172
		うち法附則32条の2第1号に該当するもの(2,700円)	10	27
		うち法附則32条の2第2号に該当するもの(2,700円)	27	73
	上記に該当しないもの(5,500円)	13	72	
	第5号に該当するもの	15	68	
	うち法附則32条の2第1号に該当するもの(2,700円)	2	5	
	うち法附則32条の2第2号に該当するもの(2,700円)	3	8	
	上記に該当しないもの(5,500円)	10	55	
	小 計	1,318	11,613	
第2項	第1号に該当するもの(上記税額の1/4)	0	0	
	第2号に該当するもの(上記税額の3/4)	0	0	
小 計	0	0		
課税免除	法附則32条第1項に該当するもの	124	-	
	法附則32条第2項に該当するもの	0	-	
小 計	124	-		
合 計	1,442	11,613		

- (注) 1 法第700条の52第1項第1号とは、第一種銃猟免許に係る狩猟者の登録を受ける者で、同項第2号に掲げる者以外のもの
- 2 法第700条の52第1項第2号とは、第一種銃猟免許に係る狩猟者の登録を受ける者で、当該年度の道府県民税の所得割額を納付することを要しないもののうち、第23条第1項第7号に規定する控除対象配偶者又は同項第8号に規定する扶養親族に該当するもの(農業、水産業または林業に従事しているものを除く。)以外の者
- 3 法第700条の52第1項第3号とは、網猟免許またはわな猟免許に係る狩猟者の登録を受ける者で、同項第4号に掲げる者以外のもの
- 4 法第700条の52第1項第4号とは、網猟免許またはわな猟免許に係る狩猟者の登録を受ける者で、当該年度の道府県民税の所得額を納付することを要しないもののうち、第23条第1項第7号に規定する控除対象配偶者又は同項第8号に規定する扶養親族に該当するもの(農業、水産業または林業に従事しているものを除く)以外のもの
- 5 法第700条の52第1項第5号とは、第二種銃猟免許に係る狩猟者の登録を受ける者
- 6 法第700条の52第2項については、放鳥獣猟区(鳥獣の保護及び狩猟の適正化に関する法律(平成14年法律第88号)第68条第2項第4号に規定する放鳥獣猟区をいう。)のみに係る獣猟者の登録に係る規定であるが、福井県においては、当該区域は該当がない。

15 減免に関する調

(単位:円)

区 分	平成30年度		平成27年度	平成28年度	平成29年度	
	件数	減免額	減免額	減免額	減免額	
法人県民税 (条例第40条)	公益社団法人または公益財団法人(第1項第1号)	94	1,851,600	1,730,000	1,805,000	1,820,000
	一般社団法人(非営利型)または一般財団法人(非営利型) (第1項第2号)	138	2,569,400	2,203,000	2,246,300	2,342,900
	特例民法法人(旧民法第34条の公益法人)	0	0	106,200	0	0
	認可を受けた地縁による団体(第1項第3号)	889	17,409,100	16,017,900	16,362,500	16,767,000
	特定非営利活動法人(第1項第4号)	209	3,986,200	4,054,400	4,004,300	4,012,700
計	1,330	25,816,300	24,111,500	24,418,100	24,942,600	
個人事業税 (条例第56条)	災害被害者に対する減免(第1項第1号)	0	0	0	0	0
	生活扶助者に対する減免(第1項第2号)	0	0	0	0	0
計	0	0	0	0	0	
不動産取得税 (条例第77条)	取得直後の災害滅失等による減免(第1項第1号)	0	0	0	0	0
	災害などによる代替不動産の取得に対する減免 (第1項第2号)	1	42,100	362,600	190,500	571,100
	国・県・市町村の補助金の交付に係る不動産の取得に対する減免 (第1項第3号)	22	17,957,900	13,827,100	14,878,000	82,114,900
	生活扶助者の無償取得に対する減免(第1項第4号)	0	0	0	0	0
	住宅を住宅公団などに新築させた土地の取得者に対する減免 (第1項第5号)	0	0	0	0	0
	その他	63	6,473,100	3,492,000	2,636,400	4,519,300
計	86	24,473,100	17,681,700	17,704,900	87,205,300	
自動車税 (条例第149 ・150条)	災害等による減免	0	0	0	0	0
	公益のため直接専用する自動車の減免 (過疎バス、社会福祉)	701	23,591,800	22,479,500	23,021,400	22,999,000
	身体障害者等に対する減免 (身体障害者が運転するもの)	6,571	250,113,900	263,454,300	260,128,900	253,848,800
	身体障害者等に対する減免(身体障害者と生計を一にするもの (常時介護する者)が運転するもの)	2,211	84,013,500	89,734,700	87,289,500	84,541,800
	身体障害者等の利用に供するための自動車の減免	920	21,823,700	19,545,500	20,623,900	21,294,100
計	10,403	379,542,900	395,214,000	391,063,700	382,683,700	
自動車取得税 (条例第111 ・112条)	災害等による減免	0	0	0	0	0
	救急自動車等の減免	1	47,800	0	181,000	0
	身体障害者等に対する減免(身体障害者が運転するもの)	287	14,571,100	6,788,700	10,094,700	13,522,400
	身体障害者等に対する減免(身体障害者と生計を一にするもの (常時介護する者)が運転するもの)	117	6,162,200	3,621,700	5,116,000	5,479,400
	身体障害者等の利用に供するための自動車の減免	33	2,266,400	2,723,300	3,884,100	3,343,100
計	438	23,047,500	13,133,700	19,275,800	22,344,900	
合 計	12,257	452,879,800	450,140,900	452,462,500	517,176,500	

16 特定地域等振興条例に基づく課税免除等に関する調

(単位:円)

区 分	平成30年度		平成27年度	平成28年度	平成29年度	
	件数	免除等の額	免除等の額	免除等の額	免除等の額	
特定地域等 振興条例に 基づく課税 免除	個人事業税	0	0	0	0	
	法人事業税	12	6,891,300	40,080,000	30,189,700	2,622,400
	不動産取得税	28	345,086,000	34,923,400	250,411,700	201,402,900
合 計	40	351,977,300	75,003,400	280,601,400	204,025,300	

17 地方法人特別税

地方法人特別税に関する調

	現 事 業 年 度								
	確定額						確定地方法人特別税額に対応する前年度分の中間申告額		
	事業年度数		基準法人所得 (収入)割額	税額		確定申告および決定のない中間申告		事業年度数	税額
	確定申告があったもの	うち決定したものの		確定申告があったもの	うち決定したものの	事業年度数	税額		
	①			②					③
所得課税分 (外形対象法人分を除く)	18,993	30	9,431,349	4,073,910	24	1	1,068	2,825	1,210,584
収入金額課税分	82	0	7,122,978	3,077,123	0	0	0	60	1,456,143
外形対象法人分	846	0	1,396,438	5,784,008	0	0	0	577	1,979,850
合 計	19,921	30	17,950,765	12,935,041	24	1	1,068	3,462	4,646,577

(単位:千円)

分						過事業年度分			合計	当該年度において発生した還付額
確定申告が翌年度になる中間申告額		確定申告期限が翌年度となる見込納付額		中間納付額の還付額		調定額	基準法人所得(収入)割額	調定額		
事業年度数	税額	事業年度数	税額	前年度に収入したもの	当該年度に収入したもの				⑦	⑧
	④		⑤	⑥		①+②-③+④+⑤+⑥			⑦+⑧	
2,992	1,233,657	10	19,822	123,796		4,241,669	162,047	75,515	4,317,184	
66	1,536,954	0	0	0		3,157,934	1,322	△ 45	3,157,889	
613	2,603,090	6	8,323	40,588		6,456,159	22,048	55,287	6,511,446	
3, 671	5, 373, 701	16	28, 145	164, 384		13, 855, 762	185, 417	130, 757	13, 986, 519	55, 724

第5 納 税 奨 励

1 納税貯蓄組合に対する補助金交付額

(1) 地区納税貯蓄組合連合会

(単位:円)

平成27年度		平成28年度		平成29年度		平成30年度	
連合会数	金額	連合会数	金額	連合会数	金額	連合会数	金額
6	427,795	6	432,000	6	428,454	6	389,000

(2) 県納税貯蓄組合総連合会

(単位:円)

平成27年度	平成28年度	平成29年度	平成30年度
金 額	金 額	金 額	金 額
143,232	144,000	144,000	129,000

2 間税関係報償金交付額

(1) ゴルフ場利用税

(単位:円)

区分	特別徴収義務者	
	対象者	金 額
平成26年度	13	4,103,000
平成27年度	13	3,957,000
平成28年度	13	3,724,000
平成29年度	13	3,482,000
平成30年度	13	3,139,000

(2) 軽油引取税

(単位:円)

区分	金額
平成26年度	197,301,000
平成27年度	191,655,000
平成28年度	189,531,000
平成29年度	195,505,000
平成30年度	209,005,000

第6 税率

平成30年度県税の課税標準および税率一覧表

(31.3.31現在)

税目	課税標準	税率	納期
県 民 税	個人 ○均等割 ・県内に住所を有する個人 ・県内に事務所、事業所または家屋敷を有する個人で、当該事務所、事業所または家屋敷を有する市町村内に住所を有しない者 ○所得割 県内に住所を有する個人の前年中課税所得金額	1,500円 課税所得金額の4/100	(1)賦課徴収は市町村が市町村民税の賦課徴収と合わせて行う。 (2)納付(納入)期限は市町村民税と同じ。
	法人 ○均等割 県内に事務所、事業所または寮等を有する法人および法人でない社団または財団で代表者または管理人の定めがあり、かつ、収益事業を行うもの ※平成27年4月1日以後に開始する事業年度から、法人税法の規定により算定した「資本金等の額」が、「資本金」と「資本準備金」の合計額を下回っているときは、「資本金+資本準備金」の額が課税になる。	1 次に掲げる法人 ア 法人税法第2条第5号の公共法人および地方税法第24条第5項に規定する公益法人等のうち、地方税法第25条第1項の規定により均等割を課することができないもの以外のもの(法人税法別表第2に規定する独立行政法人で収益事業を行うものを除く。) イ 人格のない社団等 ウ 一般社団法人(非営利型法人に該当するものを除く。) および一般財団法人(非営利型法人に該当するものを除く。) エ 保険業法に規定する相互会社以外の法人で資本金の額または出資金の額を有しないもの(アからウまでに掲げる法人を除く。) オ 資本金等の額を有する法人(法人税法別表第2に規定する独立行政法人で収益事業を行わないものおよびエに掲げる法人を除く。以下この表において同じ。)で資本金等の額が1千万円以下であるもの 年額2万円 2 資本金等の額を有する法人で資本金等の額が1千万円を超え1億円以下であるもの 年額5万円 3 資本金等の額を有する法人で資本金等の額が1億円を超え10億円以下であるもの 年額13万円 4 資本金等の額を有する法人で資本金等の額が10億円を超え50億円以下であるもの	(1)確定申告 各事業年度終了の日から2月以内 清算中に残余財産の確定の日の属する事業年度が終了した場合には、当該事業年度終了の日から1月以内(当該期間内に残余財産の分配または引渡しが行われるときは、その行われる日の前日まで) (2)中間申告 事業年度が6月を超える場合において、当該事業年度開始の日から6月を経過した日から2月以内(新設法人を除く。) (3)清算法人(平成22年9月30日以前に解散(合併による解散を除く。)した法人に限る。) (イ)各事業年度終了の日から2月以内 (ロ)残余財産一部分配または引渡しの日の前日まで (ハ)残余財産確定の日から1月以内(その日までに残余財産の最後の分配または引渡しを行うときは、その分配の日の前日まで) (4)公共法人および公益法人等で収益事業を行わないもの 4月30日まで

	<p style="text-align: right;">年額54万円</p> <p>5 資本金等の額を有する法人で 資本金等の額が50億円を超える もの</p> <p style="text-align: right;">年額80万円</p> <p>○法人税割 県内に事務所または事業所を有する法人の法人税額または個別帰属法人税額</p> <p>平成26年9月30日以前に開始する事業年度 5.8/100 (資本金の額または出資金の額が1億円以下で、かつ、法人税額または個別帰属法人税額が1,000万円以下の法人にあつては、5/100)</p> <p>平成26年10月1日から令和元年9月30日までに開始する事業年度 4.0/100 (資本金の額または出資金の額が1億円以下で、かつ、法人税額または個別帰属法人税額が1,000万円以下の法人にあつては、3.2/100)</p> <p>令和元年10月1日以後に開始する事業年度 1.8/100 (資本金の額または出資金の額が1億円以下で、かつ、法人税額または個別帰属法人税額が1,000万円以下の法人にあつては、1.0/100)</p>		
	<p>利子割 支払を受ける利子等の額</p> <p>配当割 支払を受ける配当等の額</p> <p>株式等譲渡所得割 支払を受ける株式等譲渡益の額</p>	<p>利子等の額の5/100</p> <p>配当等の額の5/100</p> <p>株式等譲渡益の額の5/100</p>	<p>金融機関などが毎月分を翌月10日までに申告納入</p> <p>株式会社などが毎月分を翌月10日までに申告納入（源泉徴収口座を利用する場合は、証券会社などが年間の損益を通算し、年間分を一括し、翌年の1月10日までに申告納入）</p> <p>証券会社などが年間の損益を通算し、年間分を一括し翌年の1月10日までに申告納入</p>
事業税	<p>個人 前年中の所得 (事業税の各種控除した後の金額)</p>	<p>第1種 課税所得の 5/100</p> <p>第2種 課税所得の 4/100</p> <p>第3種 (次に掲げるものを除く) 5/100 あん摩業等 3/100</p>	<p>個人</p> <p>1期 8月31日まで</p> <p>2期 11月30日まで</p>

税目	課税標準	税率	納期
事業税	法人 ○外形標準課税法人（資本金の額または出資金の額が1億円を超える法人） 各事業年度の付加価値額、資本金等の額ならびに所得および清算所得（電気供給業、ガス供給業、保険業および貿易保険業に係るものを除く。）	平成20年10月1日から平成26年9月30日までに開始する事業年度 各事業年度の付加価値額 0.48/100 各事業年度の資本金等の額 0.2/100 各事業年度の所得または清算所得のうち年400万円以下の金額 1.5/100 (3.8/100) 年400万円を超え年800万円以下の金額 2.2/100 (5.5/100) 年800万円を超える金額および清算所得 2.9/100 (7.2/100) (3以上の都道府県において事務所等設けて事業を行う法人で資本金の額または出資金の額が1,000万円以上のものの所得および清算所得にあつては、一律2.9/100 (7.2/100))	(1)確定申告 各事業年度終了の日から2月以内 清算中に残余財産の確定の日の属する事業年度が終了した場合には、当該事業年度終了の日から1月以内（当該期間内に残余財産の分配または引渡しが行われるときは、その行われる日の前日まで）
	平成26年10月1日から平成27年3月31日までに開始する事業年度 各事業年度の付加価値額 0.48/100 各事業年度の資本金等の額 0.2/100 各事業年度の所得または清算所得のうち年400万円以下の金額 2.2/100 (3.8/100) 年400万円を超え年800万円以下の金額 3.2/100 (5.5/100) 年800万円を超える金額および清算所得 4.3/100 (7.2/100) (3以上の都道府県において事務所等設けて事業を行う法人で資本金の額または出資金の額が1,000万円以上のものの所得および清算所得にあつては、一律4.3/100 (7.2/100))	(2)中間申告 事業年度が6月を超える場合において、当該事業年度開始の日から6月を経過した日から2月以内（新設法人を除く。） (3)清算法人（平成22年9月30日以前に解散（合併による解散を除く。）した法人に限る。） (イ) 事業年度終了の日から2月以内 (ロ) 残余財産の一部の分配または引渡しの日の前日まで (ハ) 残余財産確定の日から1月以内（その日までに残余財産の最後の分配または引渡しを行うときはその行われる日の前日まで）	
	平成27年4月1日から平成28年3月31日までに開始する事業年度 各事業年度の付加価値額 0.72/100 各事業年度の資本金等の額 0.3/100 各事業年度の所得または清算所得のうち年400万円以下の金額 1.6/100 (3.1/100) 年400万円を超え年800万円以下の金額		

2. 3/100 (4. 6/100)
年800万円を超える金額および清算所得
3. 1/100 (6/100)

(3以上の都道府県において事務所等を設けて事業を行う法人で資本金の額または出資金の額が1,000万円以上のものの所得および清算所得にあつては、一律3. 1/100 (6/100))

平成28年4月 1 日から令和元年9月30日まで開始する事業年度

各事業年度の付加価値額 1. 2/100

各事業年度の資本金等の額 0. 5/100

各事業年度の所得または清算所得のうち

年400万円以下の金額 0. 3/100

年400万円を超え年800万円以下の金額

0. 5/100

年800万円を超える金額および清算所得

0. 7/100

(3以上の都道府県において事務所等を設けて事業を行う法人で資本金の額または出資金の額が1,000万円以上のものの所得および清算所得にあつては、一律0. 7/100)

令和元年10月1日以後開始する事業年度

各事業年度の付加価値額 1. 2/100

各事業年度の資本金等の額 0. 5/100

各事業年度の所得または清算所得のうち

年400万円以下の金額 0. 4/100

年400万円を超え年800万円以下の金額

0. 7/100

年800万円を超える金額および清算所得

1. 0/100

(3以上の都道府県において事務所等を設けて事業を行う法人で資本金の額または出資金の額が1,000万円以上のものの所得および清算所得にあつては、一律1. 0/100)

平成20年10月 1 日から平成26年9月30日まで開始する事業年度

各事業年度の所得または清算所得のうち

年400万円以下の金額 2. 7/100 (5/100)

年400万円を超える金額および清算所得

3. 6/100 (6. 6/100)

(3以上の都道府県において事務所等を設

○特別法人

各事業年度の所得および清算所得(電気供給業、ガス供給業、保険業および貿易保険業に係るものを除く。)

けて事業を行う法人で資本金の額または出資金の額が1,000万円以上のものの所得および清算所得にあつては、一律3.6/100 (6.6/100))

平成26年10月1日から令和元年9月30日までに開始する事業年度

各事業年度の所得または清算所得のうち
年400万円以下の金額 3.4/100 (5/100)
年400万円を超える金額および清算所得
4.6/100 (6.6/100)

(3以上の都道府県において事務所等設けて事業を行う法人で資本金の額または出資金の額が1,000万円以上のものの所得および清算所得にあつては、一律4.6/100 (6.6/100))

令和元年10月1日以後に開始する事業年度
各事業年度の所得または清算所得のうち

年400万円以下の金額 3.5/100
年400万円を超える金額および清算所得
4.9/100

(3以上の都道府県において事務所等設けて事業を行う法人で資本金の額または出資金の額が1,000万円以上のものの所得および清算所得にあつては、一律4.9/100)

○特別法人および外形標準課税法人以外の法人

各事業年度の所得および清算所得(電気供給業、ガス供給業、保険業および貿易保険業に係るものを除く。)

平成20年10月1日から平成26年9月30日までに開始する事業年度

各事業年度の所得または清算所得のうち
年400万円以下の金額 2.7/100 (5/100)
年400万円を超え800万円以下の金額
4/100 (7.3/100)
年800万円を超える金額および清算所得
5.3/100 (9.6/100)

(資本金等の額が1,000万円以上で3以上の都道府県において事業所等を有する法人の所得および清算所得にあつては、一律5.3/100 (9.6/100))

平成26年10月1日から令和元年9月30日までに開始する事業年度

各事業年度の所得または清算所得のうち
年400万円以下の金額 3.4/100 (5/100)
年400万円を超え800万円以下の金額

<p>○収入金額課税法人（電気供給業、ガス供給業、保険業および貿易保険業を行う法人）</p> <p>電気供給業、ガス供給業、保険業および貿易保険業に係る各事業年度の収入金額</p>	<p>5.1/100 (7.3/100)</p> <p>年800万円を超える金額および清算所得</p> <p>6.7/100 (9.6/100)</p> <p>(資本金等の額が1,000万円以上で3以上の都道府県において事業所等を有する法人の所得および清算所得にあつては、一律6.7/100 (9.6/100))</p> <p>令和元年10月1日以後に開始する事業年度各事業年度の所得または清算所得のうち</p> <p>年400万円以下の金額 3.5/100</p> <p>年400万円を超え800万円以下の金額</p> <p>5.3/100</p> <p>年800万円を超える金額および清算所得</p> <p>7.0/100</p> <p>(資本金等の額が1,000万円以上で3以上の都道府県において事業所等を有する法人の所得および清算所得にあつては、一律7.0/100)</p> <p>平成20年10月1日から平成26年9月30日までに開始する事業年度</p> <p>収入金額 0.7/100 (1.3/100)</p> <p>平成26年10月1日から令和元年9月30日に開始する事業年度</p> <p>収入金額 0.9/100 (1.3/100)</p> <p>令和元年10月1日以後に開始する事業年度</p> <p>収入金額 1.0/100</p>	
--	---	--

- ※ 平成20年9月30日以前に開始する事業年度に係る所得および同日以前の解散に係る清算所得については、()内の税率を適用する。
- ※ 平成22年10月1日以後に解散した法人については、清算所得課税の廃止により、通常の所得課税を適用する。

税目	課税標準	税 率			納 期	
地方消費税	譲渡割 国内取引に係る消費税額	消費税額の17/63 (消費税率換算で1.7%)			国(税務署)において、消費税の例により、消費税と併せて行う 国(税関)において、消費税の例により、消費税と併せて行う	
	貨物割 輸入取引に係る消費税額					
不動産取得税	不動産の 価格	不動産の 種類	土 地	家 屋		随時 (知事が納税通知書に定めるところによる)
		不動産の 取得日		住宅	住宅以外の 家屋	
		～ H15. 3. 31	4/100		4/100	
		H15. 4. 1 ～ H18. 3. 31	3/100 R3. 3. 31まで		3/100	
		H18. 4. 1 ～ H20. 3. 31			3. 5/100	
H20. 4. 1～		4/100				
県たばこ税	売渡しまたは消費等に係る製造たばこの本数	1,000本につき (旧3級品1,000本につき	860円(平成30年10月～ 930円) 656円)		毎月分を翌月末まで	

税目	課税標準	税率	納期				
ゴルフ場利用税	定額課税 利用人員	ゴルフ場 1人1日につき			毎月分を 翌月15日まで		
		1 級	1,200円				
		2 級	1,150円				
		3 級	1,080円				
		4 級	1,010円				
		5 級	940円				
		6 級	870円				
		7 級	800円				
		8 級	730円				
		9 級	660円				
		10 級	590円				
自動車税	自動車の 台数	区 分		年 税 額		5月31日まで (新規登録分等は、 届出時に証紙徴 収)	
		車 種 別		自家用	営業用		
		乗用車	総排気量	1.0L以下	29,500		7,500
			1.0L超	～ 1.5L以下	34,500		8,500
			1.5L超	～ 2.0L以下	39,500		9,500
			2.0L超	～ 2.5L以下	45,000		13,800
			2.5L超	～ 3.0L以下	51,000		15,700
			3.0L超	～ 3.5L以下	58,000		17,900
			3.5L超	～ 4.0L以下	66,500		20,500
			4.0L超	～ 4.5L以下	76,500		23,600
			4.5L超	～ 6.0L以下	88,000		27,200
		6.0L超	～	111,000	40,700		
		普通トラック	最大積載量	1 t以下	8,000		6,500
			1 t 超	～ 2 t以下	11,500		9,000
			2 t 超	～ 3 t以下	16,000		12,000
3 t 超	～ 4 t以下		20,500	15,000			
4 t 超	～ 5 t以下		25,500	18,500			
5 t 超	～ 6 t以下		30,000	22,000			
6 t 超	～ 7 t以下		35,000	25,500			
7 t 超	～ 8 t以下		40,500	29,500			
8 t 超	～ 9 t以下		46,800	34,200			
9 t 超	～ 10t以下		53,100	38,900			
10 t 超	～ 11t以下		59,400	43,600			
11 t 超	～ 12t以下	65,700	48,300				
以後 1 t まで増すごとに自家用6,300円、営業用4,700円 を加算した額							
貨客兼用車	最大積載量 1 t 以下	排気量 1.0L以下	13,200	10,200			
		1.0L超～1.5L以下	14,300	11,200			
		1.5L超	16,000	12,800			
最大積載量 1 t 超	排気量 1.0L以下	16,700	12,700				
	1.0L超～1.5L以下	17,800	13,700				
	1.5L超	19,500	15,300				

税目	課税標準	税		率		納 期		
自動車税	自動車の台数	けん引車		普通	20,600	15,100	5月31日まで (新規登録分等は、 届出時に証紙徴収)	
				小型	10,200	7,500		
		被けん引車	普通最大積載量		8t以下	10,200		7,500
					8t超～9t以下	15,300		11,300
					9t超～10t以下	20,400		15,100
					10t超～11t以下	25,500		18,900
					11t超～12t以下	30,600		22,700
					12t超～13t以下	35,700		26,500
					13t超～14t以下	40,800		30,300
					14t超～15t以下	45,900		34,100
					15t超～16t以下	51,000		37,900
					16t超～17t以下	56,100		41,700
					17t超～18t以下	61,200		45,500
					18t超～19t以下	66,300		49,300
					19t超～20t以下	71,400		53,100
					20t超～21t以下	76,500		56,900
				以後1tまで増すごとに自家用5,100円、営業用3,800円を加算した額				
				小 型		5,300		3,900
		(二) 一般乗用バス	定員30人以下			12,000		12,000
			30人超～40人以下			14,500		14,500
			40人超～50人以下			17,500		17,500
50人超～60人以下				20,000	20,000			
60人超～70人以下				22,500	22,500			
70人超～80人以下				25,500	25,500			
80人超				29,000	29,000			
バス(その他)	定員30人以下			33,000	26,500			
	30人超～40人以下			41,000	32,000			
	40人超～50人以下			49,000	38,000			
	50人超～60人以下			57,000	44,000			
	60人超～70人以下			65,500	50,500			
	70人超～80人以下			74,000	57,000			
80人超			83,000	64,000				
三輪の小型自動車			6,000	4,500				
三輪のけん引車			5,300	3,900				
小型自動車に属する被けん引車			5,300	3,900				
特種	霊柩車		普通	17,000	12,500			
			小型	10,000	7,500			
	その他		普通	25,500	18,500			
	(タンク車等を除く)		小型	12,000	9,000			
		小型三輪	6,000	4,500				
(注) 積雪地域として特に県で指定した地域の自動車に対しては、上記年税額に次の割合を乗じた額となります。 運行できない期間 2月以上3月未満 10分の8.5								

税目	課税標準	税 率	納 期
鉦 区 税	鉦区の面積	(1) 砂鉦を目的としない鉦業権の鉦区 試掘鉦区 面積100アールごとに 年額200円 採掘鉦区 面積100アールごとに 年額400円 (2) 石油または可燃性天然ガスを目的とする鉦業権の鉦区 (1)のそれぞれ3分の2の税率 (3) 砂鉦を目地とする鉦業権の鉦区 面積100アールごとに 年額200円	5月31日まで
狩 猟 税	狩猟者登録件数	(1) 第一種銃猟免許に係る狩猟者の登録を受ける者で、(2)に規定する以外のもの 16,500円 (2) 第一種銃猟免許に係る狩猟者の登録を受ける者で、当該年度の道府県民税の所得割額を納付することを要しないもののうち、法第23条第1項第7号に規定する控除対象配偶者または同項第8号に規定する扶養親族に該当する者(農業、水産業または林業に従事している者を除く。)以外の者 11,000円 (3) 網猟免許またはわな猟免許に係る狩猟者の登録を受ける者で、(4)に規定する以外のもの 8,200円 (4) 網猟免許またはわな猟免許に係る狩猟者の登録を受ける者で、当該年度の道府県民税の所得割額を納付することを要しないもののうち、法第23条第1項第7号に規定する控除対象配偶者または同項第8号に規定する扶養親族に該当する者(農業、水産業または林業に従事している者を除く。)以外の者 5,500円 (5) 第二種銃猟免許に係る狩猟者の登録を受ける者 5,500円	狩猟者の登録を受ける日(証紙徴収)
県 固 定 資 産 税	大規模償却資産の価格のうち、市町村が課することができる固定資産の課税標準となるべき金額を超える部分の金額	価格の1.4/100	1期 4月末日まで 2期 7月末日まで 3期 12月末日まで 4期 2月末日まで
自 動 車 取 得 税	自動車取得価額(取得価額が50万円以下免税)	自家用 3/100 営業用 2/100 軽自動車 2/100 特殊自動車と二輪自動車を除く自動車に課税	登録、届出時(証紙による)
軽 油 引 取 税	特約業者又は元売業者からの引取の数量	軽油 1キロリットルにつき 32,100円	毎月分を翌月末日まで

税目	課税標準	税 率	納 期
核燃料税	価額割 発電用原子炉に 挿入された核燃料の価額	価額の8.5/100	核燃料を挿入した日(定期検査の期間内に行われた場合は、当該定期検査が終了した日)の属する月の翌月末日まで
	出力割 発電用原子炉の熱出力	熱出力1,000キロワットにつき 45,750円 (廃止措置中は税率を2分の1とする。)	毎年6月、9月、12月、3月の末日の翌日から起算して2月以内
	搬出促進割 発電用原子炉に5年を超えて貯蔵されている使用済燃料の重量	使用済燃料1キログラムにあたり 250円	毎年6月、9月、12月、3月の末日の翌日から起算して2月以内

税目	課税標準	税 率	納 期
地方法人特別税・特別法人事業税	法人事業税の所得割額または収入割額	平成20年10月1日から平成26年9月30日までに開始する事業年度 外形標準課税法人 所得割額の148/100 所得金額課税法人 所得割額の 81/100 収入金額課税法人 収入割額の 81/100	法人事業税の申告と併せて納付する。
		平成26年10月1日から平成27年3月31日までに開始する事業年度 外形標準課税法人 所得割額の67.4/100 所得金額課税法人 所得割額の43.2/100 収入金額課税法人 収入割額の43.2/100	
		平成27年4月1日から平成28年3月31日までに開始する事業年度 外形標準課税法人 所得割額の93.5/100 所得金額課税法人 所得割額の43.2/100 収入金額課税法人 収入割額の43.2/100	

		<p>平成28年4月 1 日から令和元年9月30日までに開始する事業年度</p> <p>外形標準課税法人 所得割額の414. 2/100 所得金額課税法人 所得割額の 43. 2/100 収入金額課税法人 収入割額の 43. 2/100</p> <p>令和元年10月1日以後に開始する事業年度 (特別法人事業税)</p> <p>外形標準課税法人 所得割額の260. 0/100 所得金額課税法人 (普通法人) 所得割額の 37. 0/100 所得金額課税法人 (特別法人) 所得割額の 34. 5/100 収入金額課税法人 収入割額の 30. 0/100</p>	
--	--	---	--

※ 課税標準となる「所得割額または収入割額」は、課税免除、不均一課税、仮装経理控除、租税条約控除または減免の適用を受けている場合は、これらの適用を受ける前の額による。

自動車税のグリーン化および自動車取得税の低燃費車特例等

1 自動車税

自動車税について、排気ガスおよび燃費性能の優れた環境負荷の小さい自動車はその排出ガス性能に応じ税率を軽減し、新車新規登録から一定年数を経過した環境負荷の大きい自動車は税率を重くする特例措置を、税込中立を前提に講ずる。

環境負荷の小さい自動車（軽課）

平成29年度に登録した次の自動車は、翌年度の自動車税が次のとおり軽減される。

対 象 自 動 車	軽課措置
電気自動車（燃料電池自動車を含む）・天然ガス自動車・プラグインハイブリッド車 燃料電池車・クリーンディーゼル乗用車	おおむね75%軽減
「★★★★」かつ「平成32年度燃費基準+30%達成」	
「★★★★」かつ「平成32年度燃費基準+10%達成」	おおむね50%軽減

（注1）「★★★★」：平成17年排出ガス基準値より75%以上排出ガス性能のよい自動車

環境負荷の大きい自動車（重課）

対 象 自 動 車		重課措置
バス・トラック以外	新車新規登録の日から11年を経過しているディーゼル車	おおむね15%重課
	新車新規登録の日から13年を経過しているガソリン車 （LPG車を含む）	
バス・トラック	新車新規登録の日から11年を経過しているディーゼル車	おおむね10%重課
	新車新規登録の日から13年を経過しているガソリン車 （LPG車を含む）	

（注）電気自動車、天然ガス自動車、メタノール自動車、ガソリンハイブリッド車、一般乗合用バスおよび被けん引自動車は除く。

2 自動車取得税

自動車取得税について、排出ガス性能および燃費性能の優れた環境負荷の小さい自動車は、以下のとおり軽減措置がある。

自動車取得税 エコカー減税(平成30年度)

1 乗用車

排ガス要件		燃費要件	軽減率
電気自動車、燃料電池車 プラグインハイブリッド車 天然ガス車(平成21年排ガス規制NOx10%以上低減または平成30年排ガス規制適合) クリーンディーゼル車(平成21年排ガス規制適合または平成30年排ガス規制適合)			非課税
ガソリンハイブリッド車 ガソリン車 LPG車	平成17年排ガス規制75%低減 または 平成30年排ガス規制50%低減	H32年度燃費基準+50%達成	80%軽減
		H32年度燃費基準+40%達成	
		H32年度燃費基準+30%達成	60%軽減
		H32年度燃費基準+20%達成	
		H32年度燃費基準+10%達成	
H32年度燃費基準達成	20%軽減		

2 軽量車(2.5t以下のバス・トラック)

排ガス要件		燃費要件	軽減率
電気自動車、燃料電池車 プラグインハイブリッド車 天然ガス車(平成21年排ガス規制NOx10%以上低減または平成30年排ガス規制適合)			非課税
ガソリンハイブリッド車 ガソリン車	平成17年排ガス規制75%低減 または 平成30年排ガス規制50%低減	H27年度燃費基準+25%達成	80%軽減
		H27年度燃費基準+20%達成	
		H27年度燃費基準+15%達成	60%軽減
		H27年度燃費基準+10%達成	
H27年度燃費基準+5%達成	20%軽減		

3 中量車(2.5t超～3.5t以下のバス・トラック)

排ガス要件		燃費要件	軽減率
電気自動車、燃料電池車 プラグインハイブリッド車 天然ガス車(平成21年排ガス規制NOx10%以上低減または平成30年排ガス規制適合)			非課税
ガソリンハイブリッド車 ガソリン車	平成17年排ガス規制75%低減 または 平成30年排ガス規制50%低減	H27年度燃費基準+15%達成	75%軽減
		H27年度燃費基準+10%達成	
		H27年度燃費基準+5%達成	
	平成17年排ガス規制50%低減 または 平成30年排ガス規制25%低減	H27年度燃費基準達成	50%軽減
		H27年度燃費基準+15%達成	
		H27年度燃費基準+10%達成	
ディーゼルハイブリッド車 ディーゼル車	平成21年排ガス規制 Nox・PM+10%低減 または 平成30年排ガス規制適合	H27年度燃費基準+15%達成	75%軽減
		H27年度燃費基準+10%達成	
		H27年度燃費基準+5%達成	
	平成21年排ガス規制適合	H27年度燃費基準達成	50%軽減
		H27年度燃費基準+15%達成	
		H27年度燃費基準+10%達成	
H27年度燃費基準+5%達成	25%軽減		

4 重量車(3.5t超のバス・トラック)

排ガス要件		燃費要件	軽減率
電気自動車、燃料電池車 プラグインハイブリッド車 天然ガス車(平成21年排ガス規制NOx10%以上低減)			非課税
ディーゼルハイブリッド車 ディーゼル車	平成21年排ガス規制 Nox・PM+10%以上低減 または 平成28年排ガス規制適合※	H27年度燃費基準+15%達成	75%軽減
		H27年度燃費基準+10%達成	
		H27年度燃費基準+5%達成	50%軽減
		H27年度燃費基準達成	

※平成28年排ガス規制適合率は7.5t超のものに限る。

中古車の取得に係る自動車取得税の特例(平成30年度)

1 乗用車

排ガス要件		燃費要件	控除額
電気自動車、燃料電池車 プラグインハイブリッド車 天然ガス車(平成21年排ガス規制NOx10%以上低減または平成30年排ガス規制適合) クリーンディーゼル車(平成21年排ガス規制適合または平成30年排ガス規制適合)			45万円控除
ガソリンハイブリッド車 ガソリン車 LPG車	平成17年排ガス規制75%低減 または 平成30年排ガス規制50%低減	H32年度燃費基準+50%達成	35万円控除
		H32年度燃費基準+40%達成	
		H32年度燃費基準+30%達成	25万円控除
		H32年度燃費基準+20%達成	
		H32年度燃費基準+10%達成	
H32年度燃費基準達成	5万円控除		

2 軽量車(2.5t以下のバス・トラック)

排ガス要件		燃費要件	控除額
電気自動車、燃料電池車 プラグインハイブリッド車 天然ガス車(平成21年排ガス規制NOx10%以上低減または平成30年排ガス規制適合)			45万円控除
ガソリンハイブリッド車 ガソリン車	平成17年排ガス規制75%低減 または 平成30年排ガス規制50%低減	H27年度燃費基準+25%達成	35万円控除
		H27年度燃費基準+20%達成	
		H27年度燃費基準+15%達成	25万円控除
		H27年度燃費基準+10%達成	
		H27年度燃費基準+5%達成	5万円控除

自動車取得税 バリアフリー・ASV特例(平成30年度)

1 バリアフリー対応バス・タクシー

対象車	控除額 (取得価格から)	
ノンステップバス	1,000万円控除	
リフト付きバス	乗車定員30人以上	650万円控除
	乗車定員30人未満	200万円控除
ユニバーサルデザインタクシー	100万円控除	

2 先進安全自動車(ASV)

対象車	控除額 (取得価格から)
車両安定性制御装置搭載自動車	350万円控除
衝突被害軽減ブレーキ搭載自動車	350万円控除
複数装置装着	525万円控除(注1)
車線逸脱警報装置搭載自動車	175万円控除

(注1)

20t超22t以下のトラックについては、平成29年4月1日から平成30年10月31日まで350万円控除。

8t超20t以下のトラックについては、平成29年4月1日から平成30年10月31日まで525万円控除、平成30年11月1日から平成31年3月31日まで350万円控除。

(注2)

車両総重量12トン超のバスに係る特例措置の対象装置は、車線逸脱警報装置に限る。

(注3)

車両総重量5トン以下のバスに係る特例措置の対象装置は、車両安定性制御装置を除く。

3 中量車(2.5t超～3.5t以下のバス・トラック)

排ガス要件		燃費要件	控除額
電気自動車、燃料電池車 プラグインハイブリッド車 天然ガス車(平成21年排ガス規制NOx10%以上低減または平成30年排ガス規制適合)			45万円控除
ガソリンハイブリッド車 ガソリン車	平成17年排ガス規制75%低減 または 平成30年排ガス規制50%低減	H27年度燃費基準+15%達成	35万円控除
		H27年度燃費基準+10%達成	
		H27年度燃費基準+5%達成	
	平成17年排ガス規制50%低減 または 平成30年排ガス規制25%低減	H27年度燃費基準達成	25万円控除
		H27年度燃費基準+15%達成	
		H27年度燃費基準+10%達成	
H27年度燃費基準+5%達成	15万円控除		

4 重量車(3.5t超のバス・トラック)

排ガス要件		燃費要件	控除額
電気自動車、燃料電池車 プラグインハイブリッド車 天然ガス車(平成21年排ガス規制NOx10%以上低減)			45万円控除
ディーゼル車 (ハイブリッド車のみ)	平成21年排ガス規制 Nox・PM+10%低減 または 平成28年排ガス規制適合	H27年度燃費基準+15%達成	35万円控除
		H27年度燃費基準+10%達成	
		H27年度燃費基準+5%達成	25万円控除
		H27年度燃費基準達成	

第7 税 務 機 構 等

1 税務機構（令和元. 6. 1 現在）

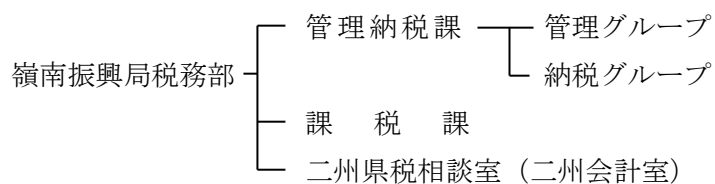
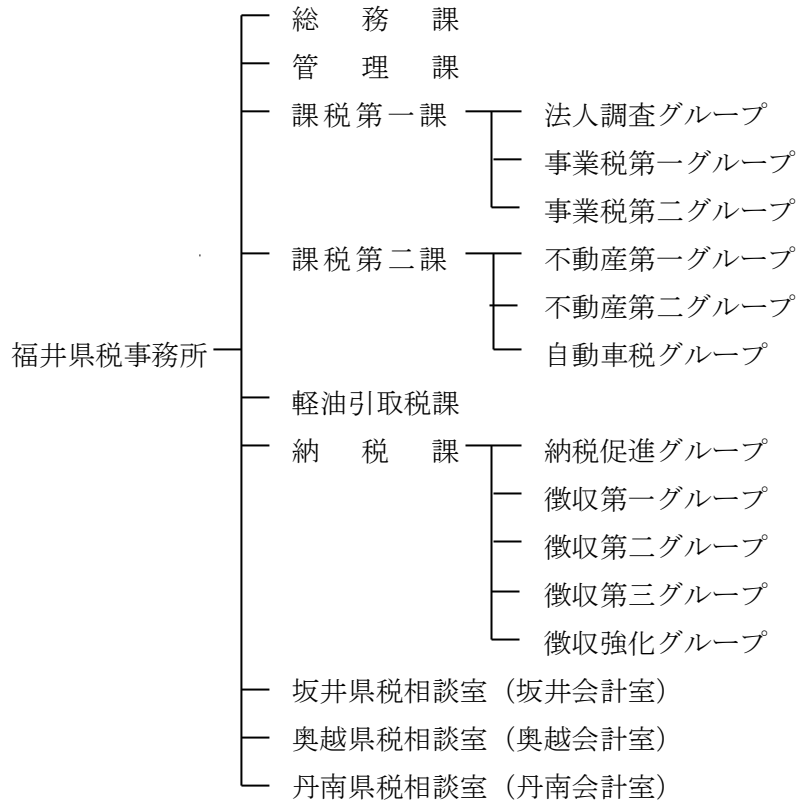
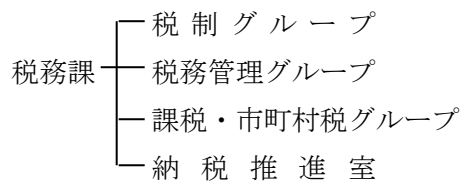

管轄区域一覧表

名 称	所 在 地	電話番号	管 轄 区 域	
福井県税事務所	〒910-8555 福井市松本3丁目16-10 (福井合同庁舎内)	0776-21-0020	福井市、大野市 勝山市、鯖江市 あわら市、越前市 坂井市、永平寺町 池田町、南越前町 越前町	
	坂井県税相談室 (坂井会計室)	〒913-8511 坂井市三国町水居17-45 (坂井合同庁舎内)		0776-81-3179
	奥越県税相談室 (奥越会計室)	〒912-0016 大野市友江11-10 (奥越合同庁舎内)		0779-65-1281
	丹南県税相談室 (丹南会計室)	〒915-0882 越前市上太田町41-5 (南越合同庁舎内)		0778-23-4544
嶺南振興局税務部	〒917-0297 小浜市遠敷1丁目101 (若狭合同庁舎内)	0770-56-2222	敦賀市、小浜市 美浜町、高浜町 おおい町、若狭町	
	二州県税相談室 (二州会計室)	〒914-0811 敦賀市中央町1丁目7-42 (敦賀合同庁舎内)		0770-22-0050

2 税務職員数（令和元.6.1現在）

(1) 税務課

区 分	課長	参事	税制G	税務管理G	課税G	計
人 員	1	1	4	5	5	16

納税推進室

区 分	室長	室員	計
人 員	1	8	9

(2) 出先機関

(兼務職員・再任用職員・事務補助員・嘱託を含む)

区 分	福 井	(坂 井)	(奥 越)	(丹 南)	若 狭	(二 州)	計
所 長 (部 長)	1				1		2
次 長	1						1
県 税 相 談 室 長		1	1	1		1	4
課 長	5				1		6
総 務 課	3						3
管理課(管理納税課)	7				7		14
県 税 相 談 室		4	4	5		5	18
課 税 課	27				6		33
軽 油 引 取 税 課	6						6
納 税 課	20						20
計	70	5	5	6	15	6	107

(3) 税務職員年齢別職員数

(税務職員(兼務職員・再任用職員を含む)のみ)

区 分	18～20才	21～25才	26～30才	31～35才	36～40才	41～45才	46～50才	51才以上	計
税 務 課		3	4	2	1	2	7	6	25
福井県税事務所		9	5	5	3	4	12	30	68
(坂井県税相談室)		1						4	5
(奥越県税相談室)		1				1		3	5
(丹南県税相談室)		1				1		4	6
嶺南振興局税務部		4	2			1	4	4	15
(二州県税相談室)		2	1		1		1	1	6
合 計	0	21	12	7	5	9	24	52	130
比 率 %	0.0%	16.2%	9.2%	5.4%	3.8%	6.9%	18.5%	40.0%	100.0%

(4) 税務職員税務経験年数調

(税務職員(兼務職員・再任用職員を含む)のみ)

区 分	1年未満	12年以上未満	23年以上未満	34年以上未満	45年以上未満	56年以上未満	610年以上	1105年以上未満	1250年以上未満	2205年以上未満	25年以上	計
税 務 課	3	1	3	1	1	4	7	2	1	2		25
福井県税事務所	8	5	8	5	5	4	15	12	5	1		68
(坂井県税相談室)	1		3		1							5
(奥越県税相談室)	2	1	1			1						5
(丹南県税相談室)			2			4						6
嶺南振興局税務部	3	1	3		1		4	2	1			15
(二州県税相談室)	2	1	2			1						6
合 計	19	9	22	6	8	14	26	16	7	3	0	130
比 率 %	14.6%	6.9%	16.9%	4.6%	6.2%	10.8%	20.0%	12.3%	5.4%	2.3%	0.0%	100.0%

(平均税務経験年数全体5.88年)

3 事務分掌(令和元.6.1現在)

(1) 税 務 課

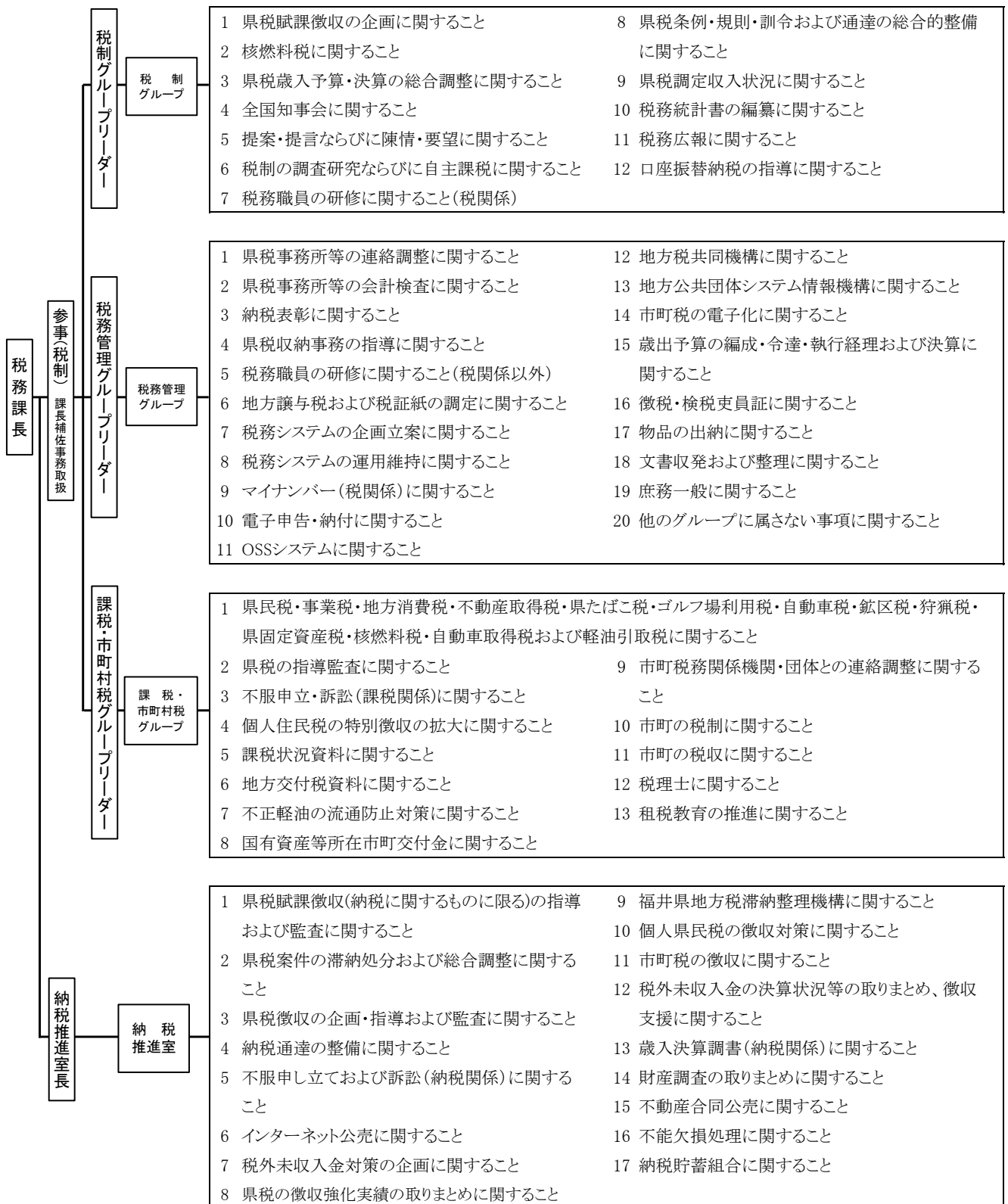

(2) 福井県税事務所および嶺南振興局税務部

ア 福井県税事務所

総務課

- 1 所内事務の総合調整に関する事
- 2 職員の身分および服務に関する事
- 3 県税予算の総括、監査資料等の調整に関する事
- 4 県税の広報、相談に関する事
- 5 公用車の安全管理および使用に関する事
- 6 地区税務協議会に関する事
- 7 個人県民税に関する事
- 8 ゴルフ場利用税交付金の交付に関する事
- 9 口座振替に関する事

管理課

- 1 所内徴収に関する事
- 2 納税証明書の交付および手数料の徴収に関する事
- 3 過誤納金の還付および充当に関する事
- 4 徴収金領収書の検査および出納保管に関する事
- 5 有価証券による納付(納入)の受託および再委託に関する事
- 6 徴収金および徴収金に係る歳入歳出外現金の出納保管に関する事
- 7 督促状の発付に関する事
- 8 延滞金ならびに引継ぎおよび引受けに係る徴収金の調定に関する事
- 9 自動車税証紙、自動車取得税証紙および狩猟税証紙の管理に関する事
- 10 県税の相談(管理収納)に関する事
- 11 管理事務に係る不服申し立てに関する事
- 12 税務統計(他課の所管に属するものを除く。)に関する事

課税第一課

- 1 県民税(個人県民税を除く。)、事業税、ゴルフ場利用税および地方法人特別税に係る徴収金(延滞金および滞納処分費を除く。)の賦課(納税の告知を含む。)および減免に関する事
- 2 前号に掲げる県税の課税標準の分割に関する事
- 3 第1号に掲げる県税の課税標準の調査、検査および犯則の取締りに関する事
- 4 未登録法人、外形標準課税法人・分割法人の調査に関する事
- 5 第1号に掲げる県税の賦課に係る不服申し立てに関する事
- 6 県税の周知啓発および納税奨励(第1号に掲げる税目)に関する事
- 7 税務統計(第1号に掲げる税目)に関する事
- 8 県税の相談(第1号に掲げる税目)に関する事

課税第二課

- 1 不動産取得税、自動車税、自動車取得税、鉦区税、固定資産税および狩猟税に係る徴収金(延滞金および滞納処分費を除く。)の賦課(納税の告知を含む。)および減免に関する事
- 2 前号に掲げる県税の課税標準の調査、検査および犯則の取締りに関する事
- 3 県評価分非木造家屋の評価等に関する事
- 4 自動車税、自動車取得税の申告の指導および受理ならびに証紙徴収に関する事
- 5 自動車取得税の還付申請受付に関する事
- 6 第1号に掲げる県税の賦課に係る不服申し立てに関する事
- 7 県税の周知啓発および納税奨励(第1号に掲げる税目)に関する事
- 8 税務統計(第1号に掲げる税目)に関する事
- 9 県税の相談(第1号に掲げる税目)に関する事

軽油引取税課

- 1 軽油引取税に係る徴収金(延滞金および滞納処分費を除く。)の賦課(納税の告知を含む。)および減免に関する事
- 2 軽油引取税の課税標準の調査、検査および犯則の取締りに関する事
- 3 軽油引取税に係る特別徴収義務者登録証票の交付に関する事
- 4 免税軽油使用者証および免税証の交付に関する事
- 5 軽油引取税の賦課に係る不服申立てに関する事
- 6 県税の周知啓発および納税奨励(軽油引取税)に関する事
- 7 税務統計(軽油引取税)に関する事
- 8 県税の相談(軽油引取税)に関する事

納税課

- 1 滞納処分の企画、執行および差押財産の管理に関する事
- 2 納税の猶予に関する事
- 3 滞納処分の執行の停止に関する事
- 4 不納欠損に関する事
- 5 徴収の嘱託および受託に関する事
- 6 徴収の引継ぎ、引受けに関する事
- 7 個人県民税の徴収対策の支援に関する事
- 8 延滞金の減免に関する事
- 9 納税課の分掌事務に係る不服申立てに関する事
- 10 県税の周知啓発および納税奨励(他課の所管に属するものを除く。)に関する事
- 11 税務統計(納税)に関する事
- 12 県税の相談(納税)に関する事

県税相談室

- 1 所内徴収に関する事
- 2 納税証明書の交付および手数料の徴収に関する事
- 3 県税の相談に関する事
- 4 県税関係の申告書等の收受に関する事

イ 嶺南振興局税務部

管理納税課

- 1 部の職員の服務に関する事
- 2 歳入出納員印および検印の管守に関する事
- 3 県税の広報に関する事
- 4 アの管理課および納税課の分掌事項

課税課

- 1 アの課税第一課(1のうち県民税の配当割および株式等譲渡所得割を除く。)および課税第二課(4、5を除く。)の分掌事務

県税相談室

- 1 所内徴収に関する事
- 2 納税証明書の交付および手数料の徴収に関する事
- 3 県税の相談に関する事
- 4 県税関係の申告書等の收受に関する事

4 税務機構と管轄区域等の変遷等

項目	事務所	福 井	坂 井	大 野	
事務所機構の変遷		25. 7. 1 県税事務所 総務課 直税課 間税課	31. 2. 1 県事務所 税務課 40. 4. 1 県税事務所 総務課 課税課	31. 2. 1 県税事務所 36. 5. 1 課制 総務課 課税課 4. 4. 1 納税課新設 9. 4. 1 総務課を総 務管理課に 名称変更	
		39. 4. 1 徴収課 43.11.10 徴収課を納 税課に名称 変更	44. 4. 1 納税課新設 9. 4. 1 総務課を総 務管理課に 名称変更		
		44. 4. 1 管理課新設 12. 4. 1 直税課、間 税課を課税 第一課、課 税第二課に 変更	13. 4. 1 総務管理課 と納税課を 統合し、管 理納税課を 設置	同 左	
		16. 4. 1 総務課と管 理課を統合 し、総務管 理課を設置			
		18. 4. 1 軽油引取税 課新設			
		20.10.1 機構改革に より各県税事 務所を統合	(坂井県税相談室) (坂井会計室と兼務)	(奥越県税相談室) (奥越会計室と兼務)	
		26. 4. 1			
			福井市・永平寺町	あわら市・坂井市	大野市・勝山市
	事務所管内の 市町(数)、面 積およびその 人口	3.10. 1 推計人口	290,866人	115,831人	71,179人
		4.10. 1 推計人口	291,313人	116,711人	70,848人
5.10. 1 推計人口		291,926人	117,626人	70,707人	
6.10. 1 推計人口		292,465人	118,876人	70,493人	
7.10. 1 現 在		630.50Km ² 293,153人	326.87Km ² 119,302人	1125.98Km ² 70,231人	
8.10. 1 推計人口		292,932人	120,523人	69,875人	
9.10. 1 推計人口		292,767人	121,508人	69,553人	
10.10. 1 推計人口		292,807人	122,190人	69,212人	
11.10. 1 推計人口		292,638人	122,780人	68,886人	
12.10. 1 現 在		630.51Km ² 290,739人	326.90Km ² 123,351人	1125.98Km ² 67,775人	
13.10. 1 推計人口		290,737人	123,953人	67,475人	
14.10. 1 推計人口		291,164人	124,198人	66,927人	
15.10. 1 推計人口		290,785人	124,430人	66,282人	
16.10. 1 推計人口		290,326人	124,449人	65,637人	
17.10. 1 現 在		630.51Km ² 289,908人	326.90Km ² 123,399人	1125.98Km ² 64,804人	
18.10. 1 推計人口		289,615人	123,265人	64,170人	
19.10. 1 推計人口		289,074人	123,215人	63,312人	
20.10. 1 推計人口			666,117人		
21.10. 1 推計人口			662,828人		
22.10. 1 現 在			3,090.43Km ² 660,910人		
23.10. 1 推計人口		658,476人			
24.10. 1 推計人口		655,559人			
25.10. 1 推計人口		652,178人			
26.10. 1 推計人口		648,729人			
27.10. 1 推計人口		647,135人			
28.10. 1 推計人口		643,543人			
29.10. 1 推計人口		640,828人			
30.10. 1 推計人口		637,696人			

南 越	若 狭	二 州	税務課	計
31. 2. 1 県税事務所 税務課	31. 2. 1 県事務所 税務課	31. 2. 1 県税事務所	23. 4.15 税務課	
40. 4. 1 県税事務所 総務課 課税課	40. 4. 1 総務管理係 直税係 間税係 納税係	36. 5. 1 課制 総務課 課税課	40. 4. 1 課税計算係 43. 5. 1 証紙徴収係 44. 5. 1 集中管理係・調査係	
同日 丹生事務所 吸収	2. 4. 1 直税係・間 税係を課税 第一・第二 係に変更	44. 4. 1 納税課新設 8. 4. 1 嶺南振興局 二州税務部 課税課 管理納税課	50. 4. 1 課税指導係・調査係を改組し 直税係と間税係とする 53. 4. 1 電算係新設 56. 4. 1 企画管理係を企画係に電算係 を管理係に名称変更	
44. 4. 1 納税課新設 9. 4. 1 総務課を総 務管理課に 名称変更	3. 5.15 課税第一・ 第二係を課 税係に変更		58. 5.16 直税係・間税係を課税係とする 9. 4. 1 係制廃止 税政・税務広報・課税指導・税 務電算の4グループに再編	
同左	8. 4. 1 嶺南振興局 若狭税務部 課税課 管理納税課		13. 4. 1 税制・税務管理・課税の3グル ープに再編 18. 4. 1 納税推進室新設 24. 4. 1 課税グループを課税・市町村税 グループとする	
(丹南県税相談室) (丹南会計室と兼務)	20.10.1 機構改革に より二州税務 部を統合	(二州県税相談室) (二州会計室と兼務)		
鯖江市・越前市 池田町・南越前町・ 越前町	小浜市 高浜町・おおい町・ 若狭町のうち 旧上中町区域	敦賀市 美浜町・ 若狭町のうち 旧三方町区域		県合計 17市町
191,098人	64,634人	90,973人		824,581人
191,361人	64,449人	90,833人		825,515人
191,893人	64,409人	90,999人		827,560人
192,520人	64,858人	91,105人		830,317人
1,006.86Km ²	598.79Km ²	499.38Km ²		4,188.38Km ²
191,229人	64,025人	89,056人		826,996人
191,904人	63,823人	89,192人		828,249人
192,456人	63,689人	89,371人		829,344人
193,092人	63,592人	89,536人		830,429人
193,533人	63,670人	89,715人		831,222人
1,006.90Km ²	598.92Km ²	499.55Km ²		4,188.76Km ²
194,594人	63,546人	88,939人		828,944人
194,040人	63,371人	88,926人		828,502人
194,244人	62,880人	88,872人		828,285人
194,235人	62,649人	88,729人		827,110人
194,455人	62,401人	88,612人		825,880人
1,006.97Km ²	599.25Km ²	499.64Km ²		4,189.25Km ²
194,247人	61,177人	88,057人		821,592人
193,729人	60,486人	87,710人		818,975人
193,200人	59,961人	87,436人		816,198人
	146,362人			812,479人
	145,761人			808,589人
	1,099.4Km ²			4,189.83Km ²
	145,404人			806,314人
	144,740人			803,216人
	143,568人			799,127人
	142,314人			794,492人
	140,904人			789,633人
	139,964人			787,099人
	138,689人			782,232人
	137,501人			778,329人
	136,035人			773,731人

5 北陸三県徴税費調

(単位:千円)

区 分		福 井		石 川		富 山			
		29年度	30年度	29年度	30年度	29年度	30年度		
税収入	予 算 額 (イ)	111,262,174	116,392,254	147,682,000	151,033,935	137,921,608	139,793,341		
	調 定 (見 込) 額 (ロ)	114,637,417	119,467,967	152,387,170	157,405,492	142,011,075	143,520,021		
	収 入 (見 込) 額 (ハ)	113,033,405	118,096,865	149,821,203	155,022,856	139,325,194	141,070,742		
人 件 費	職 員 給	406,402	405,056	454,638	454,419	512,955	511,105		
	諸 手 当	超 過 勤 務 手 当	16,881	15,533	15,919	16,048	9,685	10,385	
		税 務 特 別 手 当	871	784	22,595	22,794	13,079	13,347	
		そ の 他 の 手 当	195,192	168,808	227,761	230,491	264,750	265,597	
		小 計	212,944	185,125	266,275	269,333	287,514	289,329	
	そ の 他 の 人 件 費	7,043	6,280	179,125	175,230	177,384	175,138		
	計 A	626,389	596,461	900,038	898,982	977,853	975,572		
	旅 費 B	1,665	1,465	2,231	2,121	3,567	2,583		
	需 用 費	需 用 費	19,175	18,362	39,281	37,841	33,084	32,748	
		通 信 運 搬 費	34,971	34,452	50,067	51,741	64,752	64,278	
備 品 費		77	519	2,238	2,531	0	1,139		
そ の 他		181,750	271,933	250,153	328,136	253,133	218,966		
計 C	235,973	325,266	341,739	420,249	350,969	317,131			
税 費	徴 収 取 扱 費	都 道 府 県 民 税	納 税 通 知 書 の 分	1,245,066	1,261,251	1,785,207	1,800,863	1,702,120	1,719,917
		払 込 金 額 の 分	975	737	899	946	949	726	
		そ の 他	50,157	68,359	80,336	114,461	69,800	85,453	
	計	1,296,198	1,330,347	1,866,442	1,916,270	1,772,869	1,806,096		
	地 方 消 費 税	71,704	68,459	103,209	111,397	105,104	107,850		
	小 計	1,367,902	1,398,806	1,969,651	2,027,667	1,877,973	1,913,946		
	徴 収 取 扱 費 等	納 税 貯 蓄 組 合 補 助 金	572	518	940	940	0	0	
		特 別 地 方 消 費 税	0	0	0	0	0	0	
		ゴ ル フ 場 利 用 税	3,482	3,139	7,608	7,270	4,534	3,848	
		軽 油 引 取 税	195,505	209,005	252,683	258,613	272,985	279,264	
小 計		198,987	212,144	260,291	265,883	277,519	283,112		
そ の 他	19,171	19,948	250	250	0	22,762			
計 D	1,586,632	1,631,416	2,231,132	2,294,740	2,155,492	2,219,820			
合 計 A + B + C + D (二)		2,450,659	2,554,608	3,475,140	3,616,092	3,487,881	3,515,106		
税収入に対する徴税費の割合	対 予 算 額	2.20%	2.19%	2.35%	2.39%	2.53%	2.51%		
	対 調 定 額	2.14%	2.14%	2.28%	2.30%	2.46%	2.45%		
	対 収 入 額	2.17%	2.16%	2.32%	2.33%	2.50%	2.49%		
徴税吏員等数	吏 員	115	114	150	153	124	139		
	嘱 託 、 雇 入 、 備 人	3	2	7	7	0	2		
	計 (ホ)	118	116	157	160	124	141		
	臨 時 職 員	3	3	4	3	15	0		
徴税吏員1人当たり徴税額 (ハ) / (ホ)		957,910	1,018,076	954,275	968,893	1,123,590	1,000,502		
徴税吏員1人当たり徴税費	人 件 費	5,322	5,155	5,747	5,632	7,915	6,937		
	物 件 費	15,446	16,868	16,388	16,969	20,213	17,993		
	計 (二) / (ホ)	20,768	22,022	22,135	22,601	28,128	24,930		
事務所数	税 務 事 務 所 の み を 数	1	1	2	2	1	1		
	所 管 する 事 務 所 を 併 せ て	1	1	2	2	0	0		
	所 管 する 事 務 所 数	2	2	4	4	1	1		

第8 その他

1 租税負担の推移

(1) 福井県

年度	県民所得	租 税 負 担 額			租 税 負 担 率			一 人 当 たり 負 担 額		
		総 額	国 税	地 方 税	総額	国税	地方税	総 額	国 税	地 方 税
	百万円	百万円	百万円	百万円	%	%	%	円	円	円
18	2,743,896	420,581	192,387	228,194	15.3	7.0	8.3	513,462	234,874	278,588
19	2,745,770	442,240	187,420	254,820	16.1	6.8	9.3	544,310	230,677	313,633
20	2,580,417	413,765	166,430	247,335	16.0	6.4	9.6	509,262	204,842	304,420
21	2,472,213	368,713	150,403	218,310	14.9	6.1	8.8	455,996	186,007	269,989
22	2,577,344	368,123	151,990	216,133	14.3	5.9	8.4	456,551	188,500	268,051
23	2,566,718	368,461	155,446	213,015	14.4	6.1	8.3	458,733	193,530	265,203
24	2,396,136	372,538	156,152	216,386	15.5	6.5	9.0	472,568	201,790	270,778
25	2,477,661	376,718	161,256	215,462	15.2	6.5	8.7	474,162	202,967	271,195
26	2,393,132	416,760	196,977	219,783	17.4	8.2	9.2	527,790	249,454	278,336
27	2,514,953	455,291	218,799	236,492	18.1	8.7	9.4	578,705	278,108	300,597
28	2,470,330	455,190	220,350	234,840	18.4	8.9	9.5	581,912	281,694	300,218

(2) 全国

年度	国民所得	租 税 負 担 額			租 税 負 担 率			一 人 当 たり 負 担 額		
		総 額	国 税	地 方 税	総額	国税	地方税	総 額	国 税	地 方 税
	億円	億円	億円	億円	%	%	%	円	円	円
19	3,922,979	929,226	526,558	402,668	23.7	13.4	10.3	725,946	411,367	314,579
20	3,639,913	853,894	458,309	395,585	23.5	12.6	10.9	666,829	357,906	308,923
21	3,534,128	754,262	402,433	351,830	21.3	11.4	10.0	589,125	314,325	274,800
22	3,619,171	780,237	437,074	343,163	21.6	12.1	9.5	609,403	341,376	268,027
23	3,584,003	793,468	451,754	341,714	22.1	12.6	9.5	621,008	353,565	267,443
24	3,598,240	815,100	470,492	344,608	22.7	13.1	9.6	638,938	368,808	270,130
25	3,742,107	866,017	512,274	353,743	23.1	13.7	9.5	679,800	402,121	277,679
26	3,793,674	946,346	578,492	367,855	24.9	15.2	9.7	743,883	454,729	289,154
27	3,900,618	990,679	599,694	390,986	25.4	15.4	10.0	779,602	471,921	307,681
28	3,911,856	983,486	589,563	393,924	25.1	15.1	10.1	774,960	464,559	310,401
29	4,041,977	1,022,847	623,803	399,044	25.3	15.4	9.9	807,362	492,385	314,977

(注) 1 国民所得は、内閣府の「国民経済計算(2008SNA)」による実績値である。

2 人口は毎月全国推計人口(総務省)の年度平均である。

2. 平成30年度都道府県税決算(見込)額

(単位:千円、%)

税目	予 算 額		調 定 額		収 入 額		収 入 率	
	税 額	前年度比	税 額	前年度比	税 額	前年度比	30年度	29年度
総 額	18,143,071,896	99.1	18,562,485,451	99.5	18,327,989,996	99.6	98.7	98.6
北海道	595,327,514	97.3	604,914,007	96.7	595,428,159	96.9	98.4	98.2
青 森	142,662,839	77.5	144,854,136	77.7	142,930,479	77.6	98.7	98.9
岩 手	134,169,000	102.9	136,049,350	102.3	134,226,826	102.2	98.7	98.7
宮 城	298,765,000	95.3	302,596,885	95.2	299,032,794	95.3	98.8	98.7
秋 田	92,097,041	102.6	93,612,593	101.7	92,415,897	102.0	98.7	98.5
山 形	111,300,000	99.9	112,999,118	99.9	111,682,392	99.9	98.8	98.8
福 島	238,482,508	99.4	243,256,946	99.5	238,888,731	99.4	98.2	98.3
茨 城	382,556,888	101.3	388,201,305	101.1	382,972,298	101.3	98.7	98.5
栃 木	249,500,000	100.8	252,576,604	99.7	248,853,152	100.0	98.5	98.3
群 馬	248,300,000	102.5	252,470,811	101.8	248,573,382	102.0	98.5	98.3
埼 玉	765,400,000	98.1	782,774,606	97.6	768,576,451	98.0	98.2	97.8
千 葉	978,502,000	101.8	1,002,161,477	101.0	984,657,252	101.2	98.3	98.1
東 京	4,135,212,033	105.2	4,127,153,352	104.0	4,088,293,260	104.1	99.1	98.9
神奈川	1,155,907,096	91.3	1,168,560,176	90.5	1,152,816,197	90.6	98.7	98.6
新 潟	260,514,000	98.1	263,172,693	98.1	260,723,964	98.1	99.1	99.0
富 山	139,663,000	101.4	143,290,365	101.1	140,933,813	101.2	98.4	98.2
石 川	151,033,935	102.3	157,405,492	103.3	155,022,856	103.5	98.5	98.3
福 井	116,392,254	104.6	119,467,967	104.2	118,096,865	104.5	98.9	98.6
山 梨	95,654,282	101.8	98,301,541	102.1	97,030,882	102.6	98.7	98.3
長 野	234,713,236	101.4	237,698,982	101.3	235,221,682	101.5	99.0	98.8
岐 阜	242,900,000	102.5	249,893,149	101.7	245,264,339	101.8	98.1	98.0
静 岡	483,600,000	97.6	490,230,679	96.8	483,849,829	97.0	98.7	98.5
愛 知	1,219,800,000	103.1	1,241,337,020	102.7	1,227,508,460	103.0	98.9	98.7
三 重	263,099,000	109.3	269,172,722	107.7	265,932,511	108.0	98.8	98.6
滋 賀	169,313,300	102.8	173,366,945	102.4	170,038,221	102.7	98.1	97.9
京 都	267,684,000	92.9	270,312,137	92.9	267,480,821	93.0	99.0	98.8
大 阪	1,460,943,000	97.9	1,472,057,915	97.2	1,456,952,831	97.1	99.0	99.0
兵 庫	522,299,825	72.2	720,916,553	98.0	710,644,900	98.2	98.6	98.4
奈 良	119,500,000	99.3	122,514,901	99.0	120,029,890	99.2	98.0	97.8
和歌山	93,127,000	100.3	95,141,829	99.7	93,677,219	99.8	98.5	98.3
鳥 取	53,047,064	97.8	53,871,215	97.5	53,327,956	97.7	99.0	98.8
島 根	68,344,064	101.5	68,870,033	100.8	68,381,128	100.9	99.3	99.2
岡 山	232,317,092	97.6	237,507,894	98.2	234,419,472	98.4	98.7	98.6
広 島	330,049,000	96.7	338,266,791	96.1	332,955,507	96.2	98.4	98.3
山 口	177,829,026	101.7	181,131,637	99.8	179,080,975	99.9	98.9	98.8
徳 島	76,500,000	100.5	78,999,274	99.4	78,112,905	99.6	98.9	98.7
香 川	123,689,011	101.0	125,740,283	100.2	124,256,454	100.3	98.8	98.7
愛 媛	148,400,000	100.3	149,779,088	100.0	148,452,486	100.2	99.1	98.9
高 知	65,778,951	101.6	65,958,432	100.5	65,282,396	100.7	99.0	98.8
福 岡	625,010,170	97.2	637,186,073	96.9	628,313,569	97.0	98.6	98.5
佐 賀	88,310,000	103.9	90,132,289	103.3	89,155,505	103.5	98.9	98.7
長 崎	121,062,443	103.9	122,722,985	103.6	121,211,454	103.7	98.8	98.7
熊 本	160,639,275	97.1	163,235,734	95.0	160,868,515	95.0	98.5	98.6
大 分	124,547,000	100.3	126,213,269	100.2	124,606,585	100.3	98.7	98.6
宮 崎	100,700,000	102.4	102,498,582	101.9	101,256,578	102.2	98.8	98.5
鹿児島	148,922,923	100.3	151,669,853	100.2	149,484,436	100.2	98.6	98.5
沖 縄	129,507,126	104.0	132,239,763	103.0	131,067,723	103.4	99.1	98.8

(資料:行政調査会)

税目	個人道府県民税(均等割と所得割)			(配当割)			(株式等譲渡所得割)		
	調定額	収入額	収入率	調定額	収入額	収入率	調定額	収入額	収入率
総額	4,716,137,801	4,540,418,399	96.3	144,693,555	144,693,567	100.0	121,813,298	121,813,298	100.0
北海道	145,823,926	139,820,646	95.9	2,134,988	2,134,988	100.0	1,842,211	1,842,211	100.0
青森	35,491,289	33,790,225	95.2	341,464	341,464	100.0	273,429	273,429	100.0
岩手	37,150,698	36,011,937	96.9	404,063	404,063	100.0	375,689	375,689	100.0
宮城	65,513,642	62,600,204	95.6	1,196,111	1,196,111	100.0	1,024,209	1,024,209	100.0
秋田	26,786,174	25,801,666	96.3	307,141	307,141	100.0	275,824	275,824	100.0
山形	32,864,730	31,738,276	96.6	454,211	454,211	100.0	411,163	411,163	100.0
福島	63,691,818	60,841,612	95.5	969,636	969,636	100.0	760,657	760,657	100.0
茨城	110,401,897	106,443,461	96.4	2,353,051	2,353,051	100.0	2,028,064	2,028,064	100.0
栃木	74,669,996	71,330,065	95.5	1,530,303	1,530,303	100.0	1,379,215	1,379,215	100.0
群馬	71,827,334	68,620,520	95.5	1,571,050	1,571,050	100.0	1,305,032	1,305,032	100.0
埼玉	289,144,162	276,848,007	95.7	7,386,240	7,386,252	100.0	6,786,080	6,786,080	100.0
千葉	264,331,677	250,319,271	94.7	7,577,899	7,577,899	100.0	6,975,009	6,975,009	100.0
東京	899,533,103	871,994,362	96.9	31,841,226	31,841,226	100.0	25,950,037	25,950,037	100.0
神奈川	336,155,556	325,064,850	96.7	13,490,020	13,490,020	100.0	11,825,881	11,825,881	100.0
新潟	59,389,151	57,351,954	96.6	1,517,945	1,517,945	100.0	1,172,988	1,172,988	100.0
富山	39,589,164	37,837,535	95.6	1,075,999	1,075,999	100.0	899,151	899,151	100.0
石川	42,722,042	41,005,246	96.0	910,079	910,079	100.0	907,538	907,538	100.0
福井	28,436,692	27,289,950	96.0	716,174	716,174	100.0	616,540	616,540	100.0
山梨	29,680,097	28,695,786	96.7	628,919	628,919	100.0	527,665	527,665	100.0
長野	70,887,383	68,906,041	97.2	1,537,480	1,537,480	100.0	1,288,462	1,288,462	100.0
岐阜	74,288,265	71,187,345	95.8	1,828,766	1,828,766	100.0	1,556,825	1,556,825	100.0
静岡	122,491,261	117,139,624	95.6	3,468,265	3,468,265	100.0	3,464,713	3,464,713	100.0
愛知	303,476,365	292,052,915	96.2	12,583,061	12,583,061	100.0	9,538,365	9,538,365	100.0
三重	69,551,122	66,859,484	96.1	1,994,017	1,994,017	100.0	1,600,796	1,600,796	100.0
滋賀	53,845,468	51,843,167	96.3	1,307,002	1,307,002	100.0	1,209,333	1,209,333	100.0
京都	72,377,493	70,436,633	97.3	3,721,506	3,721,506	100.0	2,840,369	2,840,369	100.0
大阪	284,912,251	274,579,920	96.4	11,910,194	11,910,194	100.0	10,100,939	10,100,939	100.0
兵庫	199,125,206	190,784,683	95.8	9,069,284	9,069,284	100.0	7,171,997	7,171,997	100.0
奈良	49,913,665	48,257,678	96.7	2,479,570	2,479,570	100.0	1,990,024	1,990,024	100.0
和歌山	28,946,494	28,049,133	96.9	1,063,407	1,063,407	100.0	885,058	885,058	100.0
鳥取	16,180,026	15,770,954	97.5	382,352	382,352	100.0	298,870	298,870	100.0
島根	20,264,325	19,883,639	98.1	407,658	407,658	100.0	352,021	352,021	100.0
岡山	53,554,261	51,352,548	95.9	1,883,126	1,883,126	100.0	1,526,470	1,526,470	100.0
広島	86,349,469	82,710,877	95.8	2,683,844	2,683,844	100.0	1,939,893	1,939,893	100.0
山口	45,889,189	44,258,126	96.4	1,117,838	1,117,838	100.0	1,015,712	1,015,712	100.0
徳島	23,067,506	22,440,957	97.3	1,104,718	1,104,718	100.0	954,044	954,044	100.0
香川	33,314,867	32,139,832	96.5	1,182,536	1,182,536	100.0	876,948	876,948	100.0
愛媛	41,138,553	40,142,378	97.6	1,031,769	1,031,769	100.0	868,236	868,236	100.0
高知	20,994,534	20,467,465	97.5	437,874	437,874	100.0	395,134	395,134	100.0
福岡	138,596,382	132,669,057	95.7	3,678,222	3,678,222	100.0	3,371,022	3,371,022	100.0
佐賀	24,265,336	23,639,932	97.4	349,759	349,759	100.0	326,482	326,482	100.0
長崎	39,603,553	38,335,306	96.8	548,588	548,588	100.0	558,706	558,706	100.0
熊本	41,379,412	39,454,703	95.3	741,247	741,247	100.0	720,991	720,991	100.0
大分	33,814,604	32,877,148	97.2	537,230	537,230	100.0	486,816	486,816	100.0
宮崎	29,861,781	28,999,687	97.1	377,905	377,905	100.0	352,500	352,500	100.0
鹿児島	44,845,622	43,248,609	96.4	523,091	523,091	100.0	465,361	465,361	100.0
沖縄	40,000,261	38,524,986	96.3	336,728	336,728	100.0	320,829	320,829	100.0

税目	法人道府県民税			県民税利子割			個人事業税		
	調定額	収入額	収入率	調定額	収入額	収入率	調定額	収入額	収入率
総額	838,516,070	834,862,088	99.6	55,807,730	55,807,734	100.0	212,497,704	207,352,894	97.6
北海道	19,964,188	19,808,766	99.2	1,549,007	1,549,007	100.0	5,149,636	4,849,080	94.2
青森	3,932,061	3,922,247	99.8	349,452	349,452	100.0	988,265	967,816	97.9
岩手	5,490,067	5,476,616	99.8	301,005	301,005	100.0	1,240,144	1,204,177	97.1
宮城	14,076,676	14,043,524	99.8	558,375	558,375	100.0	3,375,604	3,254,062	96.4
秋田	3,280,389	3,269,228	99.7	277,917	277,917	100.0	832,993	817,429	98.1
山形	4,162,380	4,144,664	99.6	366,404	366,404	100.0	1,145,400	1,103,859	96.4
福島	8,941,254	8,831,769	98.8	523,404	523,404	100.0	2,262,212	2,113,632	93.4
茨城	14,144,877	14,089,512	99.6	995,520	995,520	100.0	3,261,073	3,145,589	96.5
栃木	10,706,261	10,676,055	99.7	694,362	694,362	100.0	2,207,671	2,147,045	97.3
群馬	11,737,904	11,705,642	99.7	706,858	706,858	100.0	2,112,179	2,056,576	97.4
埼玉	26,897,505	26,805,912	99.7	2,583,939	2,583,942	100.0	13,566,472	13,287,625	97.9
千葉	24,452,759	24,286,444	99.3	2,247,269	2,247,269	100.0	8,310,615	8,082,695	97.3
東京	254,385,126	252,598,886	99.3	9,618,679	9,618,679	100.0	53,732,245	52,821,393	98.3
神奈川	44,817,985	44,742,616	99.8	3,137,060	3,137,061	99.9	19,240,928	18,867,124	98.1
新潟	9,775,178	9,754,322	99.8	727,931	727,931	100.0	2,243,927	2,182,228	97.3
富山	5,271,985	5,251,816	99.6	461,110	461,110	100.0	1,278,020	1,201,036	94.0
石川	7,011,580	6,965,406	99.3	437,851	437,851	100.0	1,628,153	1,556,945	95.6
福井	4,206,989	4,189,380	99.6	359,611	359,611	100.0	985,486	955,148	96.9
山梨	5,522,268	5,502,531	99.6	288,437	288,437	100.0	1,027,569	995,899	96.9
長野	9,481,910	9,453,908	99.7	820,955	820,955	100.0	2,024,037	1,961,379	96.9
岐阜	9,128,709	9,046,360	99.1	1,119,104	1,119,104	100.0	2,789,807	2,650,145	95.0
静岡	19,762,185	19,713,421	99.8	1,778,700	1,778,700	100.0	5,895,179	5,775,724	98.0
愛知	67,457,002	67,458,892	100.0	4,315,846	4,315,846	100.0	14,294,824	13,974,787	97.8
三重	11,576,928	11,548,741	99.8	958,332	958,332	100.0	2,376,863	2,322,793	97.7
滋賀	8,023,763	8,001,649	99.7	647,992	647,992	100.0	1,541,071	1,486,722	96.5
京都	14,817,798	14,810,850	100.0	1,081,735	1,081,735	100.0	4,083,648	3,992,707	97.8
大阪	77,050,984	76,933,270	99.8	4,920,603	4,920,603	100.0	15,735,513	15,418,196	98.0
兵庫	22,349,772	22,276,304	99.7	2,945,694	2,945,694	100.0	7,305,736	7,139,404	97.7
奈良	3,601,705	3,584,531	99.5	767,277	767,277	100.0	1,353,155	1,331,432	98.4
和歌山	3,538,351	3,532,418	99.8	582,753	582,753	100.0	1,032,212	1,028,759	99.7
鳥取	2,018,143	2,015,107	99.8	262,132	262,132	100.0	539,293	520,223	96.5
島根	2,584,936	2,578,544	99.8	372,512	372,512	100.0	711,190	687,992	96.7
岡山	8,815,008	8,771,261	99.5	873,855	873,855	100.0	1,926,908	1,842,088	95.6
広島	14,751,897	14,697,107	99.6	1,382,273	1,382,273	100.0	3,970,864	3,874,906	97.6
山口	6,753,403	6,745,809	99.9	760,771	760,771	100.0	1,593,966	1,550,570	97.3
徳島	3,568,274	3,550,617	99.5	381,415	381,415	100.0	584,672	567,813	97.1
香川	5,379,773	5,349,887	99.4	554,653	554,653	100.0	912,281	897,551	98.4
愛媛	6,073,496	6,060,950	99.8	623,472	623,472	100.0	1,339,682	1,278,903	95.5
高知	2,359,559	2,354,632	99.8	439,883	439,883	100.0	846,110	837,569	99.0
福岡	26,902,474	26,703,556	99.3	1,593,161	1,593,161	100.0	7,298,448	7,089,393	97.1
佐賀	3,250,339	3,238,817	99.6	277,470	277,470	100.0	957,166	934,288	97.6
長崎	4,582,124	4,569,415	99.7	384,734	384,734	100.0	1,381,592	1,352,770	97.9
熊本	7,001,069	6,982,207	99.7	499,523	499,523	100.0	2,061,722	2,009,554	97.5
大分	4,483,632	4,441,334	99.1	376,454	376,454	100.0	1,082,334	1,050,680	97.1
宮崎	3,616,023	3,591,508	99.3	239,985	239,985	100.0	1,122,913	1,094,456	97.5
鹿児島	5,530,461	5,492,771	99.3	467,109	467,109	100.0	1,380,054	1,347,834	97.7
沖縄	5,278,921	5,292,886	100.3	195,146	195,146	100.0	1,767,872	1,724,898	97.6

税目	法人事業税			地方消費税 譲渡割			地方消費税 貨物割		
	調定額	収入額	収入率	調定額	収入額	収入率	調定額	収入額	収入率
総額	4,251,416,215	4,243,126,495	99.8	3,583,745,985	3,583,745,985	100.0	1,231,728,748	1,231,728,748	100.0
北海道	116,589,286	116,088,631	99.6	110,821,089	110,821,089	100.0	26,055,939	26,055,939	100.0
青森	24,099,281	24,081,074	99.9	20,785,885	20,785,885	100.0	1,862,982	1,862,982	100.0
岩手	27,323,191	27,149,044	99.4	21,642,315	21,642,315	100.0	126,275	126,275	100.0
宮城	73,421,743	73,317,976	99.9	55,020,983	55,020,983	100.0	13,770,505	13,770,505	100.0
秋田	17,985,344	17,968,686	99.9	14,745,213	14,745,213	100.0	996,579	996,579	100.0
山形	21,415,488	21,396,284	99.9	19,616,130	19,616,130	100.0	1,044,229	1,044,229	100.0
福島	58,218,937	57,729,503	99.2	36,301,600	36,301,600	100.0	1,714,837	1,714,837	100.0
茨城	83,407,488	83,215,521	99.8	50,612,113	50,612,113	100.0	17,909,377	17,909,377	100.0
栃木	55,523,952	55,449,754	99.9	34,400,520	34,400,520	100.0	313,693	313,693	100.0
群馬	56,647,607	56,408,294	99.6	41,065,983	41,065,983	100.0	194,959	194,959	100.0
埼玉	140,657,774	140,486,338	99.9	117,073,650	117,073,650	100.0	455,936	455,936	100.0
千葉	139,084,214	138,649,797	99.7	95,238,736	95,238,736	100.0	297,967,751	297,967,751	100.0
東京	1,095,853,301	1,090,658,300	99.5	1,313,449,242	1,313,449,242	100.0	172,903,834	172,903,834	100.0
神奈川	262,723,533	263,021,979	99.9	164,380,020	164,380,020	100.0	122,836,310	122,836,310	100.0
新潟	58,754,008	58,670,443	99.9	48,412,387	48,412,387	100.0	10,697,831	10,697,831	100.0
富山	29,990,003	29,930,464	99.8	28,031,104	28,031,104	100.0	2,387,076	2,387,076	100.0
石川	35,497,984	35,373,778	99.7	29,135,327	29,135,327	100.0	2,801,608	2,801,608	100.0
福井	27,463,256	27,433,417	99.9	18,353,149	18,353,149	100.0	1,050,805	1,050,805	100.0
山梨	23,564,317	23,513,150	99.8	11,659,714	11,659,714	100.0	102,716	102,716	100.0
長野	52,673,792	52,585,628	99.8	37,162,226	37,162,226	100.0	127,424	127,424	100.0
岐阜	49,481,588	49,297,883	99.6	46,711,114	46,711,114	100.0	205,675	205,675	100.0
静岡	128,872,010	128,777,904	99.9	69,852,860	69,852,860	100.0	15,860,283	15,860,283	100.0
愛知	334,304,150	334,946,520	100.2	154,500,981	154,500,981	100.0	102,055,186	102,055,186	100.0
三重	63,994,575	63,924,178	99.9	29,526,375	29,526,375	100.0	25,578,995	25,578,995	100.0
滋賀	45,179,214	45,127,625	99.9	20,599,806	20,599,806	100.0	130,722	130,722	100.0
京都	78,754,061	79,145,078	100.5	35,162,468	35,162,468	100.0	861,367	861,367	100.0
大阪	364,600,743	364,920,959	100.1	353,030,939	353,030,939	100.0	158,691,028	158,691,028	100.0
兵庫	145,160,575	145,006,458	99.9	98,582,556	98,582,556	100.0	92,316,834	92,316,834	100.0
奈良	19,054,063	19,016,205	99.8	14,270,664	14,270,664	100.0	4,686	4,686	100.0
和歌山	18,471,737	18,462,681	100.0	14,656,242	14,656,242	100.0	3,828,947	3,828,947	100.0
鳥取	10,746,088	10,729,440	99.8	8,552,230	8,552,230	100.0	450,248	450,248	100.0
島根	14,568,098	14,545,696	99.8	11,781,334	11,781,334	100.0	494,384	494,384	100.0
岡山	48,753,290	48,652,994	99.8	38,037,219	38,037,219	100.0	24,872,867	24,872,867	100.0
広島	84,211,509	84,065,337	99.8	57,322,412	57,322,412	100.0	9,555,193	9,555,193	100.0
山口	37,318,338	37,308,553	100.0	24,679,107	24,679,107	100.0	22,579,092	22,579,092	100.0
徳島	17,081,160	16,973,301	99.4	10,448,542	10,448,542	100.0	1,834,775	1,834,775	100.0
香川	27,786,887	27,712,338	99.7	23,938,691	23,938,691	100.0	3,538,286	3,538,286	100.0
愛媛	33,000,479	32,982,904	99.9	22,248,998	22,248,998	100.0	8,683,884	8,683,884	100.0
高知	12,348,562	12,334,312	99.9	12,002,173	12,002,173	100.0	317,192	317,192	100.0
福岡	138,373,135	137,522,596	99.4	123,105,053	123,105,053	100.0	61,282,909	61,282,909	100.0
佐賀	17,617,123	17,584,339	99.8	13,764,178	13,764,178	100.0	1,170,615	1,170,615	100.0
長崎	23,689,858	23,666,565	99.9	20,849,423	20,849,423	100.0	4,838,506	4,838,506	100.0
熊本	35,111,723	35,063,144	99.9	26,785,992	26,785,992	100.0	958,242	958,242	100.0
大分	24,509,557	24,350,273	99.4	20,692,199	20,692,199	100.0	9,991,778	9,991,778	100.0
宮崎	20,944,104	20,845,997	99.5	17,380,306	17,380,306	100.0	345,167	345,167	100.0
鹿児島	28,631,963	28,490,925	99.5	25,279,027	25,279,027	100.0	3,745,044	3,745,044	100.0
沖縄	27,957,127	28,544,229	102.1	22,077,709	22,077,709	100.0	2,216,177	2,216,177	100.0

税目	不動産取得税			道府県たばこ税			ゴルフ場利用税		
	調定額	収入額	収入率	調定額	収入額	収入率	調定額	収入額	収入率
総額	418,173,778	403,623,427	96.5	138,945,009	138,940,643	100.0	43,379,577	43,322,157	99.9
北海道	17,229,697	16,478,705	95.6	7,098,134	7,098,121	100.0	1,496,517	1,491,984	99.7
青森	2,035,010	2,017,798	99.2	1,619,301	1,619,301	100.0	150,084	150,084	100.0
岩手	2,666,354	2,610,123	97.9	1,420,986	1,420,986	100.0	274,290	274,290	100.0
宮城	6,319,193	6,175,994	97.7	2,769,261	2,769,261	100.0	724,736	724,736	100.0
秋田	1,702,465	1,591,947	93.5	1,094,850	1,094,850	100.0	155,551	155,551	100.0
山形	2,336,168	2,297,851	98.4	1,094,747	1,094,747	100.0	117,972	117,972	100.0
福島	4,302,387	4,144,400	96.3	2,397,940	2,397,940	100.0	606,122	596,347	98.4
茨城	6,484,701	6,344,481	97.8	3,384,757	3,384,750	100.0	2,628,197	2,626,490	99.9
栃木	5,248,407	5,175,632	98.6	2,223,788	2,223,788	100.0	2,227,358	2,227,358	100.0
群馬	6,043,617	5,885,199	97.4	2,158,114	2,158,114	100.0	1,164,512	1,164,512	100.0
埼玉	20,208,875	19,779,785	97.9	7,431,064	7,431,123	100.0	2,141,826	2,141,826	100.0
千葉	19,809,473	19,015,946	96.0	6,418,732	6,418,667	100.0	4,359,947	4,359,389	100.0
東京	85,068,036	83,782,473	98.5	16,221,346	16,217,082	100.0	632,476	632,476	100.0
神奈川	31,961,740	29,906,308	93.6	8,756,340	8,756,328	100.0	1,551,724	1,551,724	100.0
新潟	4,827,425	4,694,405	97.2	2,340,652	2,340,750	100.0	542,676	537,145	99.0
富山	2,333,231	2,271,397	97.3	1,091,544	1,091,544	100.0	286,287	286,287	100.0
石川	3,173,799	3,044,762	95.9	1,247,288	1,247,288	100.0	520,539	519,407	99.8
福井	1,841,572	1,795,354	97.5	843,043	843,043	100.0	219,220	219,220	100.0
山梨	1,839,016	1,785,065	97.1	939,011	939,011	100.0	753,473	745,085	98.9
長野	4,892,494	4,789,623	97.9	2,019,208	2,019,208	100.0	848,341	839,016	98.9
岐阜	5,302,961	5,196,947	98.0	1,942,968	1,942,968	100.0	1,673,455	1,671,647	99.9
静岡	11,191,787	10,948,456	97.8	3,813,303	3,813,303	100.0	2,423,441	2,423,441	100.0
愛知	26,461,571	25,834,918	97.6	7,860,017	7,860,017	100.0	1,430,984	1,430,984	100.0
三重	3,973,300	3,903,942	98.3	1,922,895	1,922,895	100.0	1,641,212	1,640,600	100.0
滋賀	4,053,187	3,494,582	86.2	1,426,327	1,426,325	100.0	995,114	988,845	99.4
京都	9,309,743	8,829,608	94.8	2,700,163	2,700,157	100.0	717,219	717,219	100.0
大阪	37,894,661	35,226,648	93.0	11,092,826	11,092,789	100.0	1,341,235	1,339,097	99.8
兵庫	17,913,686	17,268,308	96.4	5,229,778	5,229,780	100.0	3,446,784	3,446,784	100.0
奈良	2,468,761	2,302,193	93.3	1,136,920	1,136,920	100.0	818,423	818,423	100.0
和歌山	1,814,594	1,729,455	95.3	1,049,706	1,049,706	100.0	316,283	316,283	100.0
鳥取	967,875	915,737	94.6	582,296	582,296	100.0	92,553	91,016	98.3
島根	1,017,581	1,001,275	98.4	637,185	637,185	100.0	117,099	116,535	99.5
岡山	4,753,263	4,632,974	97.5	2,002,664	2,002,664	100.0	635,136	635,136	100.0
広島	9,259,929	8,626,198	93.2	2,870,264	2,870,232	100.0	653,932	653,932	100.0
山口	2,926,607	2,897,940	99.0	1,427,511	1,427,511	100.0	456,633	456,633	100.0
徳島	1,956,445	1,912,277	97.7	788,305	788,305	100.0	240,514	240,514	100.0
香川	2,490,718	2,438,876	97.9	1,038,906	1,038,906	100.0	334,548	334,548	100.0
愛媛	3,145,991	3,073,782	97.7	1,413,799	1,413,799	100.0	328,568	328,568	100.0
高知	1,218,316	1,204,627	98.9	806,432	806,432	100.0	227,857	227,857	100.0
福岡	16,951,724	16,426,546	96.9	6,110,045	6,109,960	100.0	1,016,684	1,016,684	100.0
佐賀	1,999,571	1,955,104	97.8	972,975	972,975	100.0	281,260	281,259	100.0
長崎	2,504,861	2,448,399	97.7	1,514,952	1,514,952	100.0	287,157	287,157	100.0
熊本	5,478,280	5,315,095	97.0	1,980,286	1,980,286	100.0	580,583	577,424	99.5
大分	2,564,871	2,539,173	99.0	1,275,430	1,275,430	100.0	336,783	336,783	100.0
宮崎	2,026,309	1,999,595	98.7	1,241,091	1,241,089	100.0	412,365	412,365	100.0
鹿児島	3,833,693	3,663,083	95.5	1,750,500	1,750,500	100.0	396,981	396,598	99.9
沖縄	4,369,833	4,250,441	97.3	1,787,359	1,787,359	100.0	774,926	774,926	100.0

税目	自動車取得税			軽油引取税			自動車税		
	調定額	収入額	収入率	調定額	収入額	収入率	調定額	収入額	収入率
総額	198,239,166	198,229,999	100.0	970,212,968	958,387,549	98.8	1,564,712,858	1,550,445,542	99.1
北海道	9,138,621	9,137,779	100.0	59,519,225	58,788,504	98.8	77,911,100	76,874,160	98.7
青森	2,030,838	2,030,838	100.0	13,862,798	13,823,179	99.7	16,781,842	16,664,550	99.3
岩手	2,060,010	2,060,010	100.0	17,511,683	17,193,190	98.2	17,938,331	17,853,293	99.5
宮城	3,687,403	3,687,269	100.0	27,043,237	27,043,237	100.0	33,518,544	33,269,685	99.3
秋田	1,734,014	1,734,014	100.0	9,542,226	9,541,680	100.0	13,697,667	13,642,182	99.6
山形	1,898,209	1,898,209	100.0	9,728,296	9,728,296	100.0	16,187,751	16,114,257	99.5
福島	3,130,960	3,130,960	100.0	24,221,414	24,136,557	99.6	31,189,551	30,671,766	98.3
茨城	5,249,394	5,249,394	100.0	32,891,604	32,799,317	99.7	51,170,107	50,498,125	98.7
栃木	3,938,941	3,938,941	100.0	22,154,104	22,150,218	99.9	35,325,627	35,183,881	99.6
群馬	3,858,181	3,858,181	100.0	17,498,352	17,498,352	100.0	34,557,517	34,352,498	99.4
埼玉	10,721,967	10,721,967	100.0	51,232,977	51,003,449	99.6	86,459,867	85,758,314	99.2
千葉	8,497,139	8,483,283	99.8	40,664,947	39,999,564	98.4	76,150,012	74,960,234	98.4
東京	18,126,112	18,131,311	100.0	41,441,343	40,112,606	96.8	105,723,536	104,907,817	99.2
神奈川	12,615,960	12,618,074	99.9	42,489,723	40,817,914	96.1	92,560,723	91,783,316	99.2
新潟	3,759,262	3,759,262	100.0	23,717,828	23,670,731	99.8	31,876,406	31,816,624	99.8
富山	1,826,778	1,826,778	100.0	11,618,268	11,319,963	97.4	17,143,677	17,055,700	99.5
石川	2,231,689	2,231,723	100.0	10,460,774	10,397,580	99.4	17,936,264	17,705,341	98.7
福井	1,531,557	1,531,557	100.0	8,417,532	8,417,105	100.0	12,229,651	12,129,722	99.2
山梨	1,393,239	1,393,239	100.0	7,319,415	7,319,415	100.0	13,041,113	12,919,677	99.1
長野	3,914,874	3,914,874	100.0	17,925,734	17,925,734	100.0	32,068,850	31,863,912	99.4
岐阜	3,979,915	3,979,853	100.0	17,369,193	16,915,453	97.4	32,396,348	31,904,769	98.5
静岡	6,703,591	6,703,591	100.0	38,591,827	38,591,827	100.0	54,692,967	54,253,984	99.2
愛知	16,755,440	16,754,704	100.0	61,846,547	60,711,133	98.2	117,347,460	116,383,637	99.2
三重	3,690,457	3,690,457	100.0	22,514,696	22,323,443	99.2	27,745,460	27,610,764	99.5
滋賀	2,483,634	2,483,587	100.0	13,516,619	13,086,519	96.8	18,363,484	18,160,136	98.9
京都	3,838,468	3,838,459	100.0	14,188,766	13,923,253	98.1	25,637,422	25,200,733	98.3
大阪	11,798,138	11,797,582	100.0	48,283,258	47,717,842	98.8	79,429,930	78,471,140	98.8
兵庫	8,291,900	8,291,832	100.0	39,470,450	39,369,345	99.7	62,489,081	61,698,470	98.7
奈良	1,838,810	1,838,810	100.0	7,190,889	6,865,276	95.5	15,478,691	15,218,603	98.3
和歌山	1,485,931	1,485,931	100.0	6,259,549	5,842,284	93.3	11,193,814	11,147,411	99.6
鳥取	889,555	889,555	100.0	4,848,751	4,827,209	99.6	7,045,950	7,025,734	99.7
島根	1,094,288	1,094,288	100.0	5,248,800	5,248,800	100.0	8,194,982	8,155,625	99.5
岡山	3,202,877	3,202,877	100.0	20,147,890	19,827,412	98.4	25,857,729	25,676,873	99.3
広島	4,520,237	4,520,237	100.0	24,494,070	23,951,734	97.8	33,675,025	33,475,352	99.4
山口	2,254,677	2,254,677	100.0	14,142,799	13,872,498	98.1	17,953,503	17,893,647	99.7
徳島	1,021,052	1,021,052	100.0	5,690,677	5,687,457	99.9	10,262,116	10,192,292	99.3
香川	1,424,209	1,424,209	100.0	9,670,672	9,667,564	100.0	13,291,701	13,157,022	99.0
愛媛	1,762,855	1,762,855	100.0	10,488,441	10,488,441	100.0	15,846,683	15,679,949	98.9
高知	897,943	897,943	100.0	4,728,948	4,692,004	99.2	7,909,272	7,838,656	99.1
福岡	7,585,074	7,585,074	100.0	40,794,401	40,083,589	98.3	60,318,535	59,872,826	99.3
佐賀	1,107,163	1,107,163	100.0	9,499,851	9,302,323	97.9	10,376,928	10,334,728	99.6
長崎	1,457,297	1,457,297	100.0	7,433,694	7,364,361	99.1	13,012,800	12,960,135	99.6
熊本	2,484,287	2,484,228	100.0	15,130,761	15,123,330	100.0	22,174,578	22,025,951	99.3
大分	1,581,953	1,581,953	100.0	9,375,742	9,364,556	99.9	14,357,459	14,258,450	99.3
宮崎	1,406,526	1,406,526	100.0	9,532,417	9,373,600	98.3	13,358,930	13,315,612	99.7
鹿児島	1,885,013	1,885,013	100.0	12,542,115	12,542,000	100.0	18,142,357	17,939,602	98.9
沖縄	1,452,728	1,452,583	100.0	7,949,665	7,937,705	99.8	14,691,518	14,568,386	99.2

税目	鉦区税			固定資産税			法定外普通税		
	調定額	収入額	収入率	調定額	収入額	収入率	調定額	収入額	収入率
総額	339,757	326,987	96.2	10,889,856	10,889,856	100.0	47,909,350	47,909,350	100.0
北海道	28,633	27,525	96.1	765,173	765,173	100.0	50,143	50,143	100.0
青森	3,028	3,028	100.0	101,061	101,061	100.0	20,051,937	20,051,937	100.0
岩手	17,805	17,369	97.6	0	0	0.0	0	0	0.0
宮城	2,619	2,619	100.0	0	0	0.0	105,595	105,595	100.0
秋田	13,904	13,475	96.9	0	0	0.0	0	0	0.0
山形	2,970	2,970	100.0	0	0	0.0	0	0	0.0
福島	10,544	10,438	99.0	3,480,601	3,480,601	100.0	0	0	0.0
茨城	4,456	4,298	96.5	0	0	0.0	1,230,614	1,230,614	100.0
栃木	7,567	7,483	98.9	0	0	0.0	0	0	0.0
群馬	1,706	1,706	100.0	0	0	0.0	0	0	0.0
埼玉	4,860	4,833	99.4	0	0	0.0	0	0	0.0
千葉	41,898	41,898	100.0	0	0	0.0	0	0	0.0
東京	2,119	2,119	100.0	0	0	0.0	0	0	0.0
神奈川	1	1	100.0	0	0	0.0	0	0	0.0
新潟	47,862	47,782	99.8	0	0	0.0	3,209,844	3,209,844	100.0
富山	777	661	85.1	0	0	0.0	0	0	0.0
石川	491	491	100.0	0	0	0.0	770,452	770,452	100.0
福井	2,235	2,235	100.0	0	0	0.0	12,182,842	12,182,842	100.0
山梨	244	244	100.0	0	0	0.0	0	0	0.0
長野	2,658	2,658	100.0	0	0	0.0	0	0	0.0
岐阜	20,665	16,331	79.0	0	0	0.0	0	0	0.0
静岡	3,931	3,931	100.0	0	0	0.0	1,240,416	1,240,416	100.0
愛知	2,829	2,815	99.5	6,534,143	6,534,143	100.0	0	0	0.0
三重	2,965	2,965	100.0	0	0	0.0	0	0	0.0
滋賀	7,328	7,328	100.0	0	0	0.0	0	0	0.0
京都	591	491	83.1	0	0	0.0	0	0	0.0
大阪	40	40	100.0	8,878	8,878	100.0	0	0	0.0
兵庫	10,513	10,513	100.0	0	0	0.0	0	0	0.0
奈良	738	738	100.0	0	0	0.0	0	0	0.0
和歌山	91	91	100.0	0	0	0.0	0	0	0.0
鳥取	734	734	100.0	0	0	0.0	0	0	0.0
島根	1,153	1,153	100.0	0	0	0.0	743,366	743,366	100.0
岡山	10,811	10,745	99.4	0	0	0.0	0	0	0.0
広島	4,450	4,450	100.0	0	0	0.0	0	0	0.0
山口	9,128	9,128	100.0	0	0	0.0	0	0	0.0
徳島	1,289	1,289	100.0	0	0	0.0	0	0	0.0
香川	12	12	100.0	0	0	0.0	0	0	0.0
愛媛	3,627	3,043	83.9	0	0	0.0	1,485,919	1,485,919	100.0
高知	7,102	7,102	100.0	0	0	0.0	0	0	0.0
福岡	5,488	4,624	84.3	0	0	0.0	0	0	0.0
佐賀	231	231	100.0	0	0	0.0	3,802,529	3,802,529	100.0
長崎	3,755	3,755	100.0	0	0	0.0	0	0	0.0
熊本	9,292	8,852	95.3	0	0	0.0	0	0	0.0
大分	10,670	10,670	100.0	0	0	0.0	0	0	0.0
宮崎	6,204	6,204	100.0	0	0	0.0	0	0	0.0
鹿児島	11,967	8,372	70.0	0	0	0.0	2,021,242	2,021,242	100.0
沖縄	7,777	7,548	97.1	0	0	0.0	1,014,451	1,014,451	100.0

税目	狩猟税			法定外目的税			旧法による税		
	調定額	収入額	収入率	調定額	収入額	収入率	調定額	収入額	収入率
総額	1,662,702	1,662,721	100.0	11,010,625	10,669,751	96.9	652,690	32,797	5.0
北海道	899,960	899,960	100.0	846,219	845,619	99.9	315	129	41.0
青森	4,027	4,027	100.0	90,102	90,102	100.0	0	0	0.0
岩手	13,381	13,381	100.0	93,063	93,063	100.0	0	0	0.0
宮城	13,082	13,082	100.0	455,333	455,333	100.0	34	34	100.0
秋田	1,446	1,446	100.0	180,663	180,663	100.0	2,236	408	18.3
山形	3,931	3,931	100.0	148,939	148,939	100.0	0	0	0.0
福島	14,904	14,904	100.0	518,168	518,168	100.0	0	0	0.0
茨城	42,321	42,321	100.0	0	0	0.0	1,694	300	17.7
栃木	24,839	24,839	100.0	0	0	0.0	0	0	0.0
群馬	19,906	19,906	100.0	0	0	0.0	0	0	0.0
埼玉	21,412	21,412	100.0	0	0	0.0	0	0	0.0
千葉	33,400	33,400	100.0	0	0	0.0	0	0	0.0
東京	4,178	4,178	100.0	2,667,238	2,667,238	100.0	174	0	0.0
神奈川	16,657	16,657	100.0	0	0	0.0	6	6	100.0
新潟	12,608	12,608	100.0	146,784	146,784	100.0	0	0	0.0
富山	6,192	6,192	100.0	0	0	0.0	0	0	0.0
石川	12,034	12,034	100.0	0	0	0.0	0	0	0.0
福井	11,613	11,613	100.0	0	0	0.0	0	0	0.0
山梨	14,328	14,328	100.0	0	0	0.0	0	0	0.0
長野	23,154	23,154	100.0	0	0	0.0	0	0	0.0
岐阜	18,603	18,603	100.0	12,121	12,121	100.0	67,067	2,430	3.6
静岡	38,666	38,666	100.0	0	0	0.0	85,294	720	0.8
愛知	12,851	12,851	100.0	556,505	556,505	100.0	2,893	200	6.9
三重	22,809	22,809	100.0	500,925	500,925	100.0	0	0	0.0
滋賀	12,963	12,963	100.0	23,918	23,918	100.0	0	0	0.0
京都	19,485	19,485	100.0	198,378	198,378	100.0	1,457	325	22.3
大阪	8,294	8,294	100.0	756,407	756,408	100.0	491,054	28,065	5.7
兵庫	36,654	36,654	100.0	0	0	0.0	53	0	0.0
奈良	11,616	11,616	100.0	135,244	135,244	100.0	0	0	0.0
和歌山	16,660	16,660	100.0	0	0	0.0	0	0	0.0
鳥取	5,843	5,843	100.0	8,276	8,276	100.0	0	0	0.0
島根	11,998	11,998	100.0	267,123	267,123	100.0	0	0	0.0
岡山	17,607	17,607	100.0	636,913	600,756	94.3	0	0	0.0
広島	24,691	24,691	100.0	596,839	596,839	100.0	0	0	0.0
山口	11,951	11,951	100.0	241,412	241,412	100.0	0	0	0.0
徳島	13,357	13,357	100.0	0	0	0.0	413	180	43.6
香川	4,595	4,595	100.0	0	0	0.0	0	0	0.0
愛媛	26,024	26,024	100.0	268,612	268,612	100.0	0	0	0.0
高知	21,541	21,541	100.0	0	0	0.0	0	0	0.0
福岡	18,750	18,750	100.0	184,566	180,547	97.8	0	0	0.0
佐賀	9,508	9,508	100.0	103,805	103,805	100.0	0	0	0.0
長崎	8,568	8,568	100.0	62,817	62,817	100.0	0	0	0.0
熊本	20,084	20,084	100.0	117,662	117,662	100.0	0	0	0.0
大分	22,687	22,687	100.0	713,070	412,971	57.9	0	0	0.0
宮崎	24,679	24,698	100.1	249,377	249,377	100.0	0	0	0.0
鹿児島	26,058	26,058	100.0	192,198	192,198	100.0	0	0	0.0
沖縄	2,788	2,788	100.0	37,948	37,948	100.0	0	0	0.0