

令和6年度

福井県税務統計書

福 井 県

は し が き

令和6年度の県税収入は、約1,414億円で前年度に比べ約75億円、5.6%の増となりました。

法人二税については、製造業等の収益の増加により、前年度比13.0%（約50億円）の増収となり、地方消費税については、物価高の影響により、前年度比10.9%（約28億円）の増収となりました。個人県民税については、定額減税により、前年度比1.7%（約5億円）の減収となりました。

収入率については、過去最高の99.3%となりました。個人県民税について、市町と連携した福井県地方税滞納整理機構による共同徴収等により、前年度同等の97.8%となりました。

本書は令和6年度の賦課徴収状況の実績を中心に、関係資料を取りまとめたものです。本書を通じて県税に対する理解を深めていただければ幸いに存じます。

令和8年2月

福井県総務部税務課

目 次

第 1 財 政

1 令和 6 年度一般会計歳入歳出予算額および決算額

(1) 歳 入	1
(2) 歳 出	1

2 一般会計歳入歳出決算額累年比較

(1) 歳 入	2
(2) 歳 出	2

3 県税・地方譲与税収入額と基準財政収入額との比較

4 地方譲与税

(1) 特別法人事業譲与税	4
(2) 自動車重量譲与税	4
(3) 地方道路譲与税	4
(4) 地方揮発油譲与税	4
(5) 石油ガス譲与税	5
(6) 森林環境譲与税	5
(7) 航空機燃料譲与税	5

5 交付金等に関する調

(1) ゴルフ場利用税市町交付金	6
(2) 自動車税環境性能割市町交付金	7
(3) 個人県民税徴収取扱費市町交付金	8
(4) 利子等に係る県民税市町交付金	9
(5) 配当に係る県民税市町交付金	10
(6) 株式等の譲渡所得に係る県民税市町交付金	11
(7) 地方消費税市町交付金	12
(8) 法人事業税市町交付金	13

第 2 税 収 入

1 景気の動向と県税

(1) 経済成長率と県税の伸び率	14
------------------------	----

2 令和 6 年度県税決算額

(1) 主要税目の概要	15
(2) 構 成 比	15
(3) 総 括 表	16
(4) 事務所別調定収入状況	18
(5) 月別調定収入状況	
ア 当 月 分	20

イ 累 計 分	22
(6) 県税調定収入状況累年比較	
ア 税 目 別	24
イ 事 務 所 別	24
3 県税に係る税外収入の決算額	
(1) 科 目 別	26
(2) 事 務 所 別	28

第3 徴収状況

1 県税収入状況	29
2 県税収入未済額の整理状況	
(1) 税 目 別	32
(2) 事 務 所 別	32
3 収入未済額の推移	34
4 差押処分の状況調	
(1) 税 目 別	36
(2) 事 務 所 別	36
(3) 差押財産別	38
5 不納欠損処分理由別調	
(1) 税 目 別	39
(2) 事 務 所 別	39
6 徴収猶予額調	40
7 金融機関別納付（納入）状況調	41
8 不服申立	43
9 訴 訟	43

第4 課税状況

1 個人県民税	
(1) 市町別課税状況	44
(2) 市町別調定収入状況	45
(3) 県民税配当割	47
(4) 県民税株式等譲渡所得割	48
2 法人県民税	49
3 県民税利子割	
(1) 利子割の特別徴収義務者等に関する調	51
(2) 利子割額に関する調	52
4 個人事業税	
(1) 分割個人の所得金額に関する調	53
(2) 事業専従者に関する調	54

(3) 業種別課税状況に関する調	55
(4) 所得階層別人員に関する調	57
5 法人事業税	
(1) 事業税額等に関する調	59
(2) 事業税額等に関する調（法第72条の2第1項第1号イに掲げる法人分）	61
(3) 業種別および分割基準別に関する調（法第72条の2第1項第1号ロに掲げる法人分）	63
(4) 業種別および分割基準別に関する調（法第72条の2第1項第1号イに掲げる法人分）	65
(5) 業種別および分割基準別に関する調（法第72条の2第1項第2号、第3号および第4号に掲げる法人分）	67
(6) 業種別法人数に関する調	
ア 普通法人	69
イ 特別法人	69
ウ 公益法人等	70
(7) 資本金別法人数に関する調	71
(8) 資本金別および所得階層別に関する調	73
(9) 収入金額課税法人に関する調	77
(10) 法人事業税の業種別調定状況調	79
6 地方消費税	
(1) 調定額に関する調	80
(2) 清算金収入額、清算金支出額等に関する調	80
7 不動産取得税	
(1) 家屋に関する調	81
(2) 土地に関する調	83
(3) 課税標準の特例の適用状況に関する調	85
8 県たばこ税	86
9 ゴルフ場利用税	86
10 自動車税環境性能割	
(1) 新車に関する調	87
(2) 中古車に関する調	87
(3) 取得価格段階別に関する調（新車）	89
(4) 取得価格段階別に関する調（中古車）	89
11 軽油引取税	
(1) 軽油の引取数量等に関する調	
ア 引取数量	91
イ 特別徴収義務者数	91
(2) 課税対象とならない軽油に関する調	92
12 自動車税種別割	

(1) 車種別課税状況に関する調	93
13 鉱区税	97
14 狩猟税	98
15 減免に関する調	99
16 特定地域等振興条例に基づく課税免除等に関する調	100
17 地方法人特別税・特別法人事業税	101

第5 納税奨励

1 納税貯蓄組合に対する補助金交付額	
(1) 地区納税貯蓄組合連合会	103
(2) 県納税貯蓄組合総連合会	103
2 間税関係報償金交付額	
(1) ゴルフ場利用税	103
(2) 軽油引取税	103

第6 税率

令和6年度県税の課税標準および税率一覧表	104
----------------------	-----

第7 税務機構等

1 税務機構	118
2 税務職員数	
(1) 税務課	120
(2) 出先機関	120
(3) 税務職員年齢別職員数	121
(4) 税務職員税務経験年数調	121
3 事務分掌	
(1) 税務課	122
(2) 福井県税事務所および嶺南振興局税務部	123
4 税務機構と管轄区域等の変遷等	125
5 北陸三県徴税費調	127

第8 その他

1 租税負担の推移	
(1) 福井県	128
(2) 全国	128
2 令和6年度都道府県税決算（見込）額	129

第1 財 政

1 令和6年度一般会計歳入歳出予算額および決算額

(1) 歳 入

(単位:千円)

科 目	予 算 額 (A)	決 算 額 (B)	決算額の対予算比較		構 成 比	
			増減額 (B-A)	増減率 (B/A)	予算額	決算額
県 税	139,589,314	141,445,864	1,856,550	101.3%	23.0%	25.8%
地 方 消 費 税 清 算 金	42,023,235	42,020,297	-2,938	100.0%	6.9%	7.7%
地 方 譲 与 税	18,153,101	18,256,503	103,402	100.6%	3.0%	3.3%
地 方 特 例 交 付 金	2,786,084	2,786,084	0	100.0%	0.5%	0.5%
地 方 交 付 税	141,289,519	142,125,048	835,529	100.6%	23.3%	25.9%
交通安全対策特別交付金	150,000	135,345	-14,655	90.2%	0.0%	0.0%
分担金および負担金	3,867,346	2,581,643	-1,285,703	66.8%	0.6%	0.5%
使用料および手数料	5,197,261	5,206,532	9,271	100.2%	0.9%	0.9%
国 庫 支 出 金	105,811,895	79,472,692	-26,339,203	75.1%	17.5%	14.5%
財 産 収 入	941,778	941,337	-441	100.0%	0.2%	0.2%
寄 付 金	342,806	386,680	43,874	112.8%	0.1%	0.1%
繰 入 金	12,537,442	11,071,565	-1,465,877	88.3%	2.1%	2.0%
繰 越 金	14,605,789	14,605,789	0	100.0%	2.4%	2.7%
諸 収 入	34,809,581	31,269,311	-3,540,270	89.8%	5.7%	5.7%
県 債	83,797,667	56,210,000	-27,587,667	67.1%	13.8%	10.2%
合 計	605,902,818	548,514,690	-57,388,128	90.5%	100.0%	100.0%

(2) 歳 出

(単位:千円)

科 目	予 算 額 (A)	決 算 額 (B)	決算額の対予算比較		構 成 比	
			増減額 (B-A)	増減率 (B/A)	予算額	決算額
議 会 費	1,027,109	969,498	-57,611	94.4%	0.2%	0.2%
総 務 費	47,158,517	42,581,884	-4,576,633	90.3%	7.8%	7.9%
民 生 費	55,892,853	51,364,999	-4,527,854	91.9%	9.2%	9.6%
衛 生 費	26,721,460	24,705,776	-2,015,684	92.5%	4.4%	4.6%
労 働 費	2,033,525	1,685,774	-347,751	82.9%	0.3%	0.3%
農 林 水 産 費	46,255,972	34,594,348	-11,661,624	74.8%	7.6%	6.4%
商 工 費	50,271,489	42,895,493	-7,375,996	85.3%	8.3%	8.0%
土 木 費	102,616,655	72,382,294	-30,234,361	70.5%	17.0%	13.5%
警 察 費	26,298,917	25,370,896	-928,021	96.5%	4.3%	4.7%
教 育 費	105,578,772	102,114,806	-3,463,966	96.7%	17.4%	19.0%
災 害 復 旧 費	9,093,153	5,839,726	-3,253,427	64.2%	1.5%	1.1%
公 債 費	78,020,654	77,992,223	-28,431	100.0%	12.9%	14.5%
諸 支 出 費	54,779,472	54,678,524	-100,948	99.8%	9.1%	10.2%
予 備 費	154,268	0	-154,268	0.0%	0.0%	0.0%
合 計	605,902,816	537,176,241	-68,726,575	88.7%	100.0%	100.0%

2 一般会計歳入歳出決算額累年比較

(1) 歳入

(単位:千円)

科 目	令 和 3 年 度		令 和 4 年 度		令 和 5 年 度		令 和 6 年 度	
	決 算 額	構成比	決 算 額	構成比	決 算 額	構成比	決 算 額	構成比
県 税	129,021,800	21.7%	134,158,864	23.2%	133,992,098	23.8%	141,445,864	25.8%
地方消費税清算金	37,185,394	6.2%	38,537,394	6.6%	38,299,750	6.8%	42,020,297	7.7%
地方譲与税	14,177,540	2.4%	16,119,949	2.8%	16,186,282	2.9%	18,256,503	3.3%
地方特例交付金	526,366	0.1%	496,073	0.1%	484,730	0.1%	2,786,084	0.5%
地方交付税	146,793,553	24.7%	140,703,807	24.3%	143,285,149	25.5%	142,125,048	25.9%
交通安全対策特別交付金	173,802	0.0%	155,389	0.0%	140,425	0.0%	135,345	0.0%
分担金および負担金	3,702,340	0.6%	3,036,098	0.5%	2,721,150	0.5%	2,581,643	0.5%
使用料および手数料	5,011,291	0.8%	5,065,912	0.9%	5,357,923	1.0%	5,206,532	0.9%
国庫支出金	108,573,152	18.2%	119,326,966	20.6%	85,582,278	15.2%	79,472,693	14.5%
財産収入	1,216,675	0.2%	1,045,987	0.2%	1,157,626	0.2%	941,338	0.2%
寄付金	150,704	0.0%	152,371	0.0%	268,519	0.0%	386,680	0.1%
繰入金	6,824,537	1.2%	4,706,443	0.8%	11,471,060	2.0%	11,071,565	2.0%
繰越金	11,141,773	1.9%	14,086,623	2.4%	17,398,546	3.1%	14,605,789	2.7%
諸収入	50,763,276	8.5%	37,586,774	6.5%	36,553,022	6.5%	31,269,311	5.7%
県債	80,422,000	13.5%	64,126,000	11.1%	69,864,000	12.4%	56,210,000	10.2%
合 計	595,684,203	100.0%	579,304,650	100.0%	562,762,558	100.0%	548,514,692	100.0%

(2) 歳出

(単位:千円)

科 目	令 和 3 年 度		令 和 4 年 度		令 和 5 年 度		令 和 6 年 度	
	決 算 額	構成比	決 算 額	構成比	決 算 額	構成比	決 算 額	構成比
議会費	896,113	0.2%	937,404	0.2%	950,242	0.2%	969,498	0.2%
総務費	47,531,307	8.2%	45,954,105	8.2%	54,341,565	9.9%	42,581,884	7.9%
民生費	49,972,544	8.6%	51,267,272	9.1%	55,992,684	10.2%	51,364,999	9.6%
衛生費	47,949,525	8.2%	42,472,828	7.6%	28,132,871	5.1%	24,705,776	4.6%
労働費	1,412,977	0.2%	1,305,864	0.2%	1,498,539	0.3%	1,685,774	0.3%
農林水産費	31,839,741	5.5%	33,254,580	5.9%	33,726,299	6.2%	34,594,348	6.4%
商工費	71,760,828	12.3%	58,161,136	10.3%	51,409,704	9.4%	42,895,493	8.0%
土木費	75,045,092	12.9%	77,832,948	13.8%	77,354,600	14.1%	72,382,294	13.5%
警察費	22,384,178	3.8%	22,674,006	4.0%	24,405,131	4.4%	25,370,896	4.7%
教育費	93,720,850	16.1%	98,220,122	17.5%	95,886,665	17.5%	102,114,806	19.0%
災害復旧費	1,121,221	0.2%	4,982,188	0.9%	8,901,897	1.6%	5,839,726	1.1%
公債費	89,324,316	15.4%	73,386,373	13.1%	65,628,680	12.0%	77,992,223	14.5%
諸支出費	48,638,889	8.4%	51,457,278	9.2%	49,927,892	9.1%	54,678,524	10.2%
予備費	0	0.0%	0	0.0%	0	0.0%	0	0.0%
合 計	581,597,581	100.0%	561,906,104	100.0%	548,156,769	100.0%	537,176,241	100.0%

3 県税・地方譲与税収入額と基準財政収入額との比較

<令和6年度>

(単位:千円)

区分		県税収入 決算額	市町 交付金	基準財政 収入額	特定地域等振興 条例による 課税免除等の額	標準税収入額 (概算)	比 較
科目		(A)	(B)	(C)	(参考)	(D)=(C)×100/75	(A)-(B)-(D)
普通 税	県 民 税	33,132,177	2,480,722	24,941,890	-	33,255,852	-2,604,397
	個 人	26,049,467	-	22,685,365	-	30,247,153	-4,197,686
	法 人	2,846,778	-	1,492,402	-	1,989,869	856,909
	利 子 割	141,842	49,227	0	-	0	92,615
	配 当 割	1,755,963	1,042,673	368,662	-	491,549	221,741
	譲 渡 所 得 割	2,338,127	1,388,822	395,461	-	527,281	422,024
	普 事 業 税	41,852,263	3,042,961	27,806,971	8,306	37,075,962	1,733,340
	個 人	1,213,566	-	961,625	3,640	1,282,167	-68,601
	法 人	40,638,697	3,042,961	26,845,346	4,666	35,793,795	1,801,941
	地 方 消 費 税	28,672,283	21,098,765	18,865,663	-	25,154,217	-17,580,699
	譲 渡 割	26,768,529	-	12,175,161	-	16,233,548	-
	通 貨 物 割	1,903,755	-	6,690,502	-	8,920,669	-
	不 動 産 取 得 税	1,764,615	-	1,479,513	180,623	1,972,684	-208,069
	県 た ば こ 税	854,741	-	639,467	-	852,623	2,118
	ゴ ル フ 場 利 用 税	207,666	150,409	47,980	-	63,973	-6,716
	軽 油 引 取 税	6,889,398	-	5,232,533	-	6,976,711	-87,313
	自動車税環境性能割	1,137,110	469,397	469,924	-	626,565	41,148
	自動車税種別割	11,787,718	-	8,590,508	-	11,454,011	333,707
	鉦 区 税	1,504	-	1,081	-	1,441	63
	県 固 定 資 産 税	2,105,296	-	1,551,856	-	2,069,141	36,155
目 的 税	核 燃 料 税	12,727,358	-	-	-	-	12,727,358
	旧 法 に よ る 税	-	-	-	-	-	-
	自動車取得税	-	-	-	-	-	-
目 的 税	狩 猟 税	8,899	-	-	-	-	8,899
	軽油引取税(旧法)	-	-	-	-	-	-
県 税 計		141,141,027	27,242,254	89,627,386	188,929	119,503,180	-5,604,406
譲 与 税	特別法人事業譲与税	16,539,531	-	11,954,944	-	11,954,944	4,584,587
	自動車重量譲与税	136,854	-	138,851	-	138,851	-1,997
	地方道路譲与税	-	-	-	-	-	-
	地方揮発油譲与税	1,455,255	-	1,420,690	-	1,420,690	34,565
	石油ガス譲与税	51,884	-	51,098	-	51,098	786
	森林環境譲与税	72,510	-	73,789	-	73,789	-1,279
	航空機燃料譲与税	469	-	-	-	-	469
譲 与 税 計		18,256,503	-	13,639,372	-	13,639,372	4,617,131
合 計		159,397,530	27,242,254	103,266,758	188,929	133,142,552	-987,275

(注)

- 1 県税収入決算額は、現年課税分である。
- 2 基準財政収入額は、特定地域等振興条例による課税免除等の額を控除した後の額を記載している。
- 3 譲与税は、基準財政収入額＝標準税収入額(収入見込額)であるので、(C)＝(D)としている。

4 地方譲与税

(1) 特別法人事業譲与税

(単位:千円、人、%)										
区 分	令和2年度	前年比	令和3年度	前年比	令和4年度	前年比	令和5年度	前年比	令和6年度	前年比
5月 譲与額	755,745	皆増	732,963	97.0	957,965	130.7	1,001,466	104.5	1,044,809	104.3
8月 譲与額	2,333,848	皆増	2,853,440	122.3	3,234,204	113.3	3,187,521	98.6	3,944,210	123.7
11月 譲与額	3,981,107	皆増	4,144,497	104.1	4,694,162	113.3	4,502,168	95.9	5,245,457	116.5
2月 譲与額	4,126,012	皆増	4,701,360	113.9	5,518,020	117.4	5,769,639	104.6	6,305,055	109.3
譲与金計	11,196,712	皆増	12,432,260	111.0	14,404,351	115.9	14,460,794	100.4	16,539,531	114.4
全国分譲与金合計	1,660,585,204	皆増	1,853,482,222	111.6	2,165,897,829	116.9	2,174,384,759	100.4	2,486,952,417	114.4
本県の全国に占める割合	0.67426		0.67075		0.66505		0.66505		0.66505	
人 口 本県	786,740	-	766,863	97.5	766,863	100.0	766,863	100.0	766,863	100.0
従業者数 本県	408,503	-	408,503	100.0	408,503	100.0	407,550	99.8	407,550	100.0

(2) 自動車重量譲与税

(単位:千円、台、%)										
区 分	令和2年度	前年比	令和3年度	前年比	令和4年度	前年比	令和5年度	前年比	令和6年度	前年比
6月 譲与額	21,465	皆増	24,424	113.8	34,996	143.3	37,857	108.2	36,265	95.8
11月 譲与額	33,541	78.0	34,684	103.4	56,284	162.3	56,658	100.7	56,313	99.4
3月 譲与額	28,745	111.5	25,775	89.7	44,333	172.0	42,690	96.3	44,276	103.7
譲与金計	83,751	121.7	84,883	101.4	135,613	159.8	137,205	101.2	136,854	99.7
全国分譲与金合計	10,170,456	121.7	10,290,162	101.2	16,409,056	159.5	16,599,475	101.2	16,581,614	99.9
本県の全国に占める割合	0.82347		0.82489		0.82645		0.82656		0.82534	
自家用乗用車課税台数 本県	297,124	99.8	296,460	99.8	296,303	99.9	295,304	99.7	293,815	99.5

(3) 地方道路譲与税

(単位:円、m、㎡、%)										
区 分	令和2年度	前年比	令和3年度	前年比	令和4年度	前年比	令和5年度	前年比	令和6年度	前年比
6月 譲与額	0	-	6	皆増	0	皆減	0	-	0	-
11月 譲与額	0	皆減	0	-	0	-	0	-	0	-
3月 譲与額	6	皆増	0	皆減	0	-	0	-	0	-
譲与金計	6	1.0	6	100.0	0	皆減	0	-	0	-
全国分譲与金合計	472	1.0	536	113.6	23	4.3	0	-	0	-
本県の全国に占める割合	1.16505		1.11940		-		-		-	
道路延長 本県	2,404,036	100.0	2,405,431	100.1	2,411,112	100.2	2,412,932	100.1	2,435,396	100.9
道路面積 本県	24,308,071	100.2	24,301,599	100.0	24,383,526	100.3	24,420,518	100.2	24,708,173	101.2

(注)1 全国分譲与金合計は、指定都市分を含む。

2 道路延長、面積は、補正後の数値である。

(4) 地方揮発油譲与税

(単位:千円、m、㎡、%)										
区 分	令和2年度	前年比	令和3年度	前年比	令和4年度	前年比	令和5年度	前年比	令和6年度	前年比
6月 譲与額	515,806	121.1	477,413	92.6	408,120	85.5	407,598	99.9	401,000	98.4
11月 譲与額	454,193	70.7	483,053	106.4	598,768	124.0	606,445	101.3	543,443	89.6
3月 譲与額	518,427	112.8	574,623	110.8	450,243	78.4	453,612	100.7	510,812	112.6
譲与金計	1,488,426	97.4	1,535,089	103.1	1,457,131	94.9	1,467,655	100.7	1,455,255	99.2
全国分譲与金合計	130,979,301	98.1	134,852,718	103.0	128,383,183	95.2	128,944,025	100.4	126,887,019	98.4
本県の全国に占める割合	1.13638		1.13834		1.13499		1.13821		1.14689	
道路延長 本県	2,404,036	100.0	2,405,431	100.1	2,411,112	100.2	2,412,932	100.1	2,435,396	100.9
道路面積 本県	24,308,071	100.2	24,301,599	100.0	24,383,526	100.3	24,420,518	100.2	24,708,173	101.2

(注)1 全国分譲与金合計は、指定都市分を含む。

2 道路延長、面積は、補正後の数値である。

(5) 石油ガス譲与税

(単位:千円、m、㎡、%)

区 分	令和2年度	前年比	令和3年度	前年比	令和4年度	前年比	令和5年度	前年比	令和6年度	前年比
6月 譲与額	19,140	91.4	14,879	77.7	13,181	88.6	13,244	100.5	12,777	96.5
11月 譲与額	19,919	57.4	22,568	113.3	24,001	106.3	22,708	94.6	21,941	96.6
3月 譲与額	19,098	75.9	20,566	107.7	18,751	91.2	17,722	94.5	17,166	96.9
譲与金計	58,157	72.0	58,013	99.8	55,933	96.4	53,674	96.0	51,884	96.7
全国分譲与金合計	5,041,121	73.1	4,940,253	98.0	4,697,337	95.1	4,517,927	96.2	4,270,231	94.5
本県の全国に占める割合	1.15365		1.17429		1.19074		1.18802		1.21502	
道路延長 本県	3,796,725	157.9	3,697,147	97.4	3,737,224	101.1	3,667,657	98.1	3,696,931	100.8
道路面積 本県	31,001,056	136.0	31,088,283	100.3	31,083,448	100.0	31,020,374	99.8	31,542,686	101.7

(注)1 全国分譲与金合計は、指定都市分を含む。

2 道路延長、面積は、補正後の数値である。

(6) 森林環境譲与税

(単位:千円、ha、人、%)

区 分	令和2年度	前年比	令和3年度	前年比	令和4年度	前年比	令和5年度	前年比	令和6年度	前年比
9月 譲与額	33,461	150.0	33,572	100.3	33,295	99.2	33,295	100.0	36,952	111.0
3月 譲与額	33,461	150.0	33,427	99.9	33,295	99.6	33,295	100.0	35,558	106.8
譲与金計	66,922	150.0	66,999	100.1	66,590	99.4	66,590	100.0	72,510	108.9
全国分譲与金合計	6,000,001	150.0	6,000,003	100.0	5,999,996	100.0	6,109,098	101.8	6,109,098	100.0
本県の全国に占める割合	1.11537		1.11665		1.10983		1.09001		1.18692	
私有林人工林面積 本県	103,395	100.0	103,239	99.8	103,239	100.0	103,239	100.0	103,239	100.0
林業就業者 本県	631	100.0	631	100.0	586	92.9	586	100.0	586	100.0
人 口 本県	786,740	100.0	766,863	97.5	766,863	100.0	766,863	100.0	766,863	100.0

(7) 航空機燃料譲与税

(単位:千円、%)

区 分	令和2年度	前年比	令和3年度	前年比	令和4年度	前年比	令和5年度	前年比	令和6年度	前年比
9月 譲与額	46	48.4	118	256.5	175	148.3	146	83.4	201	137.7
3月 譲与額	14	7.8	178	1,271.4	156	87.6	218	139.7	268	122.9
譲与金計	60	21.9	296	493.3	331	111.8	364	110.0	469	128.8

5 交付金等に関する調

(1) ゴルフ場利用税市町交付金

(単位:円)

区分 市町名	令和3年度	令和4年度	令和5年度	令和6年度				所在ゴルフ場の名称
				8月交付	12月交付	3月交付	交付額計	
福 井 市	33,302,099	31,009,655	25,572,371	10,741,852	9,964,292	3,729,707	24,435,851	杉の木台ゴルフクラブ ブォーレスト福井ゴルフクラブ ゴールド福井カントリークラブ
大 野 市	0	0	0	0	0	0	0	
勝 山 市	0	0	0	0	0	0	0	
鯖 江 市	335,543	302,940	255,007	105,276	92,464	38,287	236,027	杉の木台ゴルフクラブ
あ わ ら 市	65,343,372	67,821,302	61,083,492	26,375,923	26,633,582	10,523,740	63,533,245	芦原ゴルフクラブ 福井国際カントリークラブ 越前カントリークラブ 片山津ゴルフ倶楽部西コース ジャパンセントラルゴルフ倶楽部
越 前 市	16,841,741	16,603,244	15,446,833	6,386,793	4,544,533	3,788,666	14,719,992	越前武生カントリークラブ
坂 井 市	23,903,858	23,758,612	19,892,392	9,314,252	8,238,086	3,104,836	20,657,174	フクイカントリークラブ
永 平 寺 町	0	0	0	0	0	0	0	
池 田 町	0	0	0	0	0	0	0	
南 越 前 町	0	0	0	0	0	0	0	
越 前 町	0	0	0	0	0	0	0	
福 井 県 税 管 内	139,726,613	139,495,753	122,250,095	52,924,096	49,472,957	21,185,236	123,582,289	
敦 賀 市	13,890,768	13,303,349	13,333,316	4,703,993	4,189,535	2,297,330	11,190,858	敦賀国際ゴルフ倶楽部
小 浜 市	0	0	0	0	0	0	0	
美 浜 町	0	0	0	0	0	0	0	
高 浜 町	37,380	34,860	23,520	8,400	10,080	5,460	23,940	舞鶴カントリークラブ
お お い 町	0	0	0	0	0	0	0	
若 狭 町	17,482,129	16,149,132	16,508,876	6,487,145	6,636,101	2,489,081	15,612,327	わかさカントリー倶楽部
嶺南税務部管内	31,410,277	29,487,341	29,865,712	11,199,538	10,835,716	4,791,871	26,827,125	
県 合 計	171,136,890	168,983,094	152,115,807	64,123,634	60,308,673	25,977,107	150,409,414	

(2)自動車税環境性能割市町交付金

区 分 市町名	補正後の 市町道の 延長	補正後の 市町道の 面積	令和5年度 交付額	令和6年度交付額			
				8月交付	12月交付	3月交付	交付額計
	m	m ²	千円	千円	千円	千円	千円
福 井 市	2,907,126	18,305,393	107,542	41,987	44,296	48,311	134,594
大 野 市	603,175	3,617,034	23,129	8,492	8,959	9,772	27,223
勝 山 市	526,130	2,424,671	17,035	6,526	6,885	7,509	20,920
鯖 江 市	856,116	4,522,115	31,296	11,316	11,938	13,021	36,275
あ わ ら 市	400,267	2,355,451	15,397	5,581	5,888	6,422	17,891
越 前 市	1,149,137	5,675,808	37,152	14,713	15,523	16,930	47,166
坂 井 市	1,092,683	5,795,554	40,685	14,472	15,267	16,651	46,390
永 平 寺 町	258,341	1,451,800	9,497	3,519	3,713	4,050	11,282
池 田 町	79,398	503,694	3,053	1,150	1,214	1,324	3,688
南 越 前 町	257,811	1,606,058	9,789	3,702	3,906	4,260	11,868
越 前 町	384,683	2,221,718	14,618	5,313	5,605	6,114	17,032
福 井 県 税 管 内	8,514,867	48,479,296	309,193	116,771	123,194	134,364	374,329
敦 賀 市	669,365	3,644,411	24,713	8,978	9,472	10,331	28,781
小 浜 市	487,383	2,779,774	17,893	6,690	7,057	7,697	21,444
美 浜 町	204,876	1,100,354	6,723	2,730	2,880	3,141	8,751
高 浜 町	183,080	962,839	6,458	2,414	2,547	2,778	7,739
お お い 町	207,140	1,269,700	7,704	2,949	3,111	3,394	9,454
若 狭 町	433,018	2,430,146	15,428	5,896	6,220	6,783	18,899
嶺南税務部管内	2,184,862	12,187,224	78,919	29,657	31,287	34,124	95,068
県 合 計	10,699,729	60,666,520	388,112	146,428	154,481	168,488	469,397

(3) 個人県民税徴収取扱費市町交付金

区分 市町名	納税義務者 の数に係る 金額	過誤納 還付金	過誤納金 に対する還付 加算金額	納期前納付 による 報奨金	配当割、株式譲渡 所得割の控除額に かかる金額	18年度以前 課税分にかかる 徴収金による金額	交付金額計
	円	円	円	円	円	円	円
福 井 市	424,344,000	16,422,590	27,417	0	10,284,814	0	451,078,821
大 野 市	50,205,000	1,317,514	436	0	828,970	0	52,351,920
勝 山 市	36,273,000	1,795,410	3,600	0	1,021,714	0	39,093,724
鯖 江 市	118,350,000	2,854,409	4,879	0	1,962,724	15,870	123,187,882
あ わ ら 市	45,135,000	3,526,362	0	0	1,471,827	18,278	50,151,467
越 前 市	145,038,000	6,195,770	3,841	0	2,976,187	38,358	154,252,156
坂 井 市	151,701,000	8,672,155	10,735	0	2,118,585	39,122	162,541,597
永 平 寺 町	30,525,000	640,596	0	0	880,782	3,893	32,050,271
池 田 町	4,203,000	29,417	0	0	39,568	0	4,271,985
南 越 前 町	15,768,000	507,225	0	0	178,579	0	16,453,804
越 前 町	33,633,000	1,062,893	0	0	200,381	9,083	34,905,357
福井県税管内	1,055,175,000	43,024,341	50,908	0	21,964,131	124,604	1,120,338,984
敦 賀 市	103,389,000	3,219,004	18,553	0	1,904,422	47,479	108,578,458
小 浜 市	45,279,000	1,381,166	0	0	505,462	0	47,165,628
美 浜 町	14,358,000	82,185	0	0	286,488	10,106	14,736,779
高 浜 町	15,435,000	1,464,809	0	0	239,899	1,388	17,141,096
お お い 町	12,420,000	637,565	0	0	493,833	0	13,551,398
若 狭 町	21,834,000	498,050	1,343	0	240,744	0	22,574,137
嶺南税務部管内	212,715,000	7,282,779	19,896	0	3,670,848	58,973	223,747,496
県 合 計	1,267,890,000	50,307,120	70,804	0	25,634,979	183,577	1,344,086,480

(4) 利子等に係る県民税市町交付金

区 分	交 付 基 準				令和5年度 交付額	令和6年度交付額			
	個 人 県 民 税 収 入 額					8月交付	12月交付	3月交付	計
市町名	令和2年度	令和3年度	令和4年度	令和5年度					
	円	円	円	円	千円	千円	千円	千円	千円
福 井 市	10,500,822,085	11,389,444,914	10,494,103,731	10,629,771,313	14,461	5,913	9,571	3,415	18,899
大 野 市	953,528,200	948,578,749	946,417,724	943,172,960	1,273	520	835	298	1,653
勝 山 市	666,079,480	648,370,027	659,946,747	663,372,495	883	360	580	207	1,147
鯖 江 市	2,664,056,317	2,371,807,307	2,418,195,650	2,495,645,165	3,316	1,362	2,146	765	4,273
あ わ ら 市	908,385,441	1,023,601,570	883,205,690	891,973,070	1,259	513	823	293	1,629
越 前 市	2,850,617,283	2,877,498,812	2,927,273,933	2,924,273,908	3,856	1,581	2,571	917	5,069
坂 井 市	3,088,780,758	3,050,593,066	3,081,650,990	3,129,307,835	4,117	1,684	2,728	973	5,385
永 平 寺 町	620,791,592	613,211,932	625,995,728	627,964,726	827	339	550	196	1,085
池 田 町	66,020,659	65,439,064	66,659,567	67,230,420	86	36	58	20	114
南 越 前 町	307,560,727	298,457,852	299,376,503	298,553,760	405	165	264	94	523
越 前 町	646,480,358	638,602,208	638,909,657	658,466,853	861	351	570	203	1,124
福井県税管内	23,273,122,900	23,925,605,501	23,041,735,920	23,329,732,505	31,344	12,824	20,696	7,381	40,901
敦 賀 市	2,502,523,526	2,493,827,010	2,501,754,639	2,443,512,858	3,342	1,369	2,190	781	4,340
小 浜 市	936,580,854	932,098,810	937,358,215	945,210,339	1,247	512	829	295	1,636
美 浜 町	309,236,167	307,823,935	300,209,164	297,530,982	411	167	266	95	528
高 浜 町	369,510,802	373,509,238	359,396,005	343,288,996	490	201	316	113	630
お お い 町	262,367,523	272,204,921	264,095,872	254,706,177	354	145	232	83	460
若 狭 町	402,501,024	443,639,691	409,809,031	409,603,802	561	229	371	132	732
嶺南税務部管内	4,782,719,896	4,823,103,605	4,772,622,926	4,693,853,154	6,405	2,623	4,204	1,499	8,326
県 合 計	28,055,842,796	28,748,709,106	27,814,358,846	28,023,585,659	37,749	15,447	24,900	8,880	49,227

(5) 配当に係る県民税市町交付金

区 分	交 付 基 準				令和5年度 交付額	令和6年度交付額			
	個 人 県 民 税 収 入 額					8月交付	12月交付	3月交付	計
	令和2年度	令和3年度	令和4年度	令和5年度					
市町名	円	円	円	円	千円	千円	千円	千円	千円
福 井 市	10,500,822,085	11,389,444,914	10,494,103,731	10,629,771,313	291,957	65,850	11,930	322,596	400,376
大 野 市	953,528,200	948,578,749	946,417,724	943,172,960	25,706	5,795	1,041	28,173	35,009
勝 山 市	666,079,480	648,370,027	659,946,747	663,372,495	17,841	4,017	723	19,575	24,315
鯖 江 市	2,664,056,317	2,371,807,307	2,418,195,650	2,495,645,165	67,097	15,169	2,675	72,338	90,182
あ わ ら 市	908,385,441	1,023,601,570	883,205,690	891,973,070	25,413	5,722	1,026	27,757	34,505
越 前 市	2,850,617,283	2,877,498,812	2,927,273,933	2,924,273,908	77,966	17,610	3,205	86,662	107,477
坂 井 市	3,088,780,758	3,050,593,066	3,081,650,990	3,129,307,835	83,166	18,761	3,400	91,948	114,109
永 平 寺 町	620,791,592	613,211,932	625,995,728	627,964,726	16,756	3,784	685	18,538	23,007
池 田 町	66,020,659	65,439,064	66,659,567	67,230,420	1,782	403	73	1,979	2,455
南 越 前 町	307,560,727	298,457,852	299,376,503	298,553,760	8,191	1,842	329	8,898	11,069
越 前 町	646,480,358	638,602,208	638,909,657	658,466,853	17,376	3,914	710	19,219	23,843
福井県税管内	23,273,122,900	23,925,605,501	23,041,735,920	23,329,732,505	633,251	142,867	25,797	697,683	866,347
敦 賀 市	2,502,523,526	2,493,827,010	2,501,754,639	2,443,512,858	67,558	15,255	2,731	73,846	91,832
小 浜 市	936,580,854	932,098,810	937,358,215	945,210,339	25,261	5,709	1,033	27,942	34,684
美 浜 町	309,236,167	307,823,935	300,209,164	297,530,982	8,307	1,865	332	8,987	11,184
高 浜 町	369,510,802	373,509,238	359,396,005	343,288,996	9,927	2,242	394	10,679	13,315
お お い 町	262,367,523	272,204,921	264,095,872	254,706,177	7,192	1,624	290	7,850	9,764
若 狭 町	402,501,024	443,639,691	409,809,031	409,603,802	11,342	2,553	463	12,531	15,547
嶺南税務部管内	4,782,719,896	4,823,103,605	4,772,622,926	4,693,853,154	129,587	29,248	5,243	141,835	176,326
県 合 計	28,055,842,796	28,748,709,106	27,814,358,846	28,023,585,659	762,838	172,115	31,040	839,518	1,042,673

(6)株式等の譲渡所得に係る県民税市町交付金

区 分	交 付 基 準				令和5年度 交付額	令和6年度 交付額
	個 人 県 民 税 収 入 額					
	令和2年度	令和3年度	令和4年度	令和5年度		
市町名	円	円	円	円	千円	千円
福 井 市	10,500,822,085	11,389,444,914	10,494,103,731	10,629,771,313	307,368	533,672
大 野 市	953,528,200	948,578,749	946,417,724	943,172,960	27,050	46,608
勝 山 市	666,079,480	648,370,027	659,946,747	663,372,495	18,751	32,383
鯖 江 市	2,664,056,317	2,371,807,307	2,418,195,650	2,495,645,165	70,806	119,669
あ わ ら 市	908,385,441	1,023,601,570	883,205,690	891,973,070	26,709	45,918
越 前 市	2,850,617,283	2,877,498,812	2,927,273,933	2,924,273,908	82,198	143,366
坂 井 市	3,088,780,758	3,050,593,066	3,081,650,990	3,129,307,835	87,571	152,110
永 平 寺 町	620,791,592	613,211,932	625,995,728	627,964,726	17,665	30,667
池 田 町	66,020,659	65,439,064	66,659,567	67,230,420	1,881	3,273
南 越 前 町	307,560,727	298,457,852	299,376,503	298,553,760	8,598	14,720
越 前 町	646,480,358	638,602,208	638,909,657	658,466,853	18,271	31,795
福井県税管内	23,273,122,900	23,925,605,501	23,041,735,920	23,329,732,505	666,868	1,154,181
敦 賀 市	2,502,523,526	2,493,827,010	2,501,754,639	2,443,512,858	71,205	122,164
小 浜 市	936,580,854	932,098,810	937,358,215	945,210,339	26,647	46,225
美 浜 町	309,236,167	307,823,935	300,209,164	297,530,982	8,709	14,868
高 浜 町	369,510,802	373,509,238	359,396,005	343,288,996	10,466	17,667
お お い 町	262,367,523	272,204,921	264,095,872	254,706,177	7,582	12,986
若 狭 町	402,501,024	443,639,691	409,809,031	409,603,802	11,920	20,731
嶺南税務部管内	4,782,719,896	4,823,103,605	4,772,622,926	4,693,853,154	136,529	234,641
県 合 計	28,055,842,796	28,748,709,106	27,814,358,846	28,023,585,659	803,397	1,388,822

(7) 地方消費税市町交付金

区分 市町名	人口 (令和2年調査)	従業者数 (令和3年調査)	令和5年度 交付額	令和6年度交付額				
				6月交付	9月交付	12月交付	3月交付	交付額計
	人	人	千円	千円	千円	千円	千円	千円
福井市	262,328	162,629	6,823,417	1,841,344	2,278,649	1,244,780	2,124,982	7,489,755
大野市	31,286	13,801	758,173	203,475	251,784	137,573	234,797	827,629
勝山市	22,150	9,479	530,810	143,215	177,216	96,831	165,260	582,522
鯖江市	68,302	31,542	1,661,792	448,288	554,724	303,090	517,301	1,823,403
あわら市	27,524	13,837	682,651	183,896	227,561	124,328	212,210	747,995
越前市	80,611	45,351	2,044,534	552,498	683,701	373,516	637,587	2,247,302
坂井市	88,481	39,035	2,129,840	575,466	712,093	389,084	664,050	2,340,693
永平寺町	18,965	8,531	460,496	123,818	153,216	83,715	142,879	503,628
池田町	2,423	1,088	58,518	15,812	19,567	10,691	18,247	64,317
南越前町	10,002	3,054	226,592	61,134	75,645	41,339	70,539	248,657
越前町	20,118	7,486	471,473	126,838	156,947	85,763	146,357	515,905
福井県税管内	632,190	335,833	15,848,296	4,275,784	5,291,103	2,890,710	4,934,209	17,391,806
敦賀市	64,264	34,363	1,618,282	435,294	538,658	294,286	502,325	1,770,563
小浜市	28,991	14,850	721,093	194,491	240,673	131,491	224,439	791,094
美浜町	9,179	5,436	235,384	63,695	78,822	43,060	73,506	259,083
高浜町	10,326	5,596	258,926	70,158	86,817	47,431	80,962	285,368
おおい町	7,910	4,603	203,308	54,654	67,634	36,948	63,072	222,308
若狭町	14,003	6,869	344,088	93,065	115,163	62,920	107,395	378,543
嶺南税務部管内	134,673	71,717	3,381,081	911,357	1,127,767	616,136	1,051,699	3,706,959
県合計	766,863	407,550	19,229,377	5,187,141	6,418,870	3,506,846	5,985,908	21,098,765

(8) 法人事業税市町交付金

区 分 市町名	従業者数 (令和3年調査)	令和5年度 交付額	令和6年度交付額			
			8月交付	12月交付	3月交付	計
	人	千円	千円	千円	千円	千円
福 井 市	162,629	1,101,189	633,310	165,372	415,593	1,214,275
大 野 市	13,801	93,448	53,743	14,033	35,268	103,044
勝 山 市	9,479	64,183	36,913	9,638	24,223	70,774
鯖 江 市	31,542	213,575	122,830	32,074	80,604	235,508
あ わ ら 市	13,837	93,691	53,884	14,070	35,360	103,314
越 前 市	45,351	307,079	176,605	46,115	115,893	338,613
坂 井 市	39,035	264,312	152,010	39,693	99,752	291,455
永 平 寺 町	8,531	57,764	33,221	8,674	21,800	63,695
池 田 町	1,088	7,366	4,236	1,106	2,780	8,122
南 越 前 町	3,054	20,678	11,892	3,105	7,804	22,801
越 前 町	7,486	50,688	29,151	7,612	19,130	55,893
福井県税管内	335,833	2,273,973	1,307,795	341,492	858,207	2,507,494
敦 賀 市	34,363	232,677	133,816	34,942	87,813	256,571
小 浜 市	14,850	100,550	57,828	15,100	37,948	110,876
美 浜 町	5,436	36,807	21,168	5,527	13,891	40,586
高 浜 町	5,596	37,890	21,791	5,690	14,300	41,781
お お い 町	4,603	31,166	17,925	4,680	11,762	34,367
若 狭 町	6,869	46,510	26,749	6,984	17,553	51,286
嶺南税務部管内	71,717	485,600	279,277	72,923	183,267	535,467
県 合 計	407,550	2,759,573	1,587,072	414,415	1,041,474	3,042,961

第2 税 収 入

1 景気の動向と県税

[元年度]

我が国の経済は、海外経済の減速等を背景に外需が弱いものの、雇用・所得環境の改善等により、内需を中心に緩やかに回復していることから、本県においては、電力事業者の販売電力量の増等により法人二税が4.8%の増、税率引上げに伴う駆け込み需要の影響等により地方消費税が7.0%の増、核燃料税が8.6%の減となり、県税全体の収入額としては前年度に比べ1.2%の増と、3年連続の増収となりました。

[2年度]

我が国の経済は、新型コロナウイルス感染症の影響により、依然として厳しい状況にあります。経済の水準はコロナ前を下回った状態にとどまり、経済の回復は道半ばであることから、本県においては、米中貿易摩擦・新型コロナ感染拡大に伴う海外取引の減等により、法人二税が8.6%の減、令和元年10月からの税率引上げの影響により、地方消費税が8.6%の増、核燃料税が17.7%の減となり、県税全体の収入額としては前年度に比べ2.7%の減となりました。

[3年度]

我が国の経済は、長引く新型コロナウイルス感染症の影響下にありますが、令和3年9月末の緊急事態宣言及びまん延防止等重点措置の解除以降は、厳しい状況は徐々に緩和されており、このところ持ち直しの動きがみられることから、本県においては、製造業の業績改善等により、法人二税が17.2%の増、令和元年10月からの税率引き上げの影響の通年化により、地方消費税が16.5%の増、核燃料税が19.0%の増となり、県税全体の収入額としては前年度に比べて11.0%の増となりました。

[4年度]

我が国の経済は、コロナ禍からの社会経済活動の正常化が進みつつある中、緩やかな持ち直しが続いていることから、本県においては、製造業の業績改善等により、法人二税が5.6%の増、円安等による輸入額の増加等により、地方消費税が5.3%の増、核燃料税が30.7%の増となり、県税全体の収入額としては前年度に比べて4.0%の増と、2年連続の増収となりました。

[5年度]

我が国の経済は、コロナ禍の3年間を乗り越え、改善しつつあり、30年ぶりとなる高水準の賃上げや企業の高い投資意欲など、経済には前向きな動きがみられます。本県においては、非製造業の収益の増加等により、法人二税が2.8%の増、資源高の一服による輸入額の減少等により、地方消費税が6.5%の減となり、県税全体の収入額としては前年度に比べて0.1%の減となりました。

[6年度]

我が国の経済は、現在、長きにわたったコストカット型経済から脱却し、デフレに後戻りせず、「賃上げと投資が牽引する成長型経済」に移行できるかどうかの分岐点にあります。本県においては、製造業等の収益の増加により、法人二税が13.0%の増、物価高の影響により、地方消費税が10.9%の増となり、県税全体の収入額としては前年度に比べて5.6%の増となりました。

(1) 経済成長率と県税の伸び率(平成26年度～令和4年度)

年度	県税収入額 (百万円)	対前年 伸び率	経済成長率(名目)		経済成長率(実質)	
			国	県	国	県
26	95,029	3.5%	2.1%	-0.2%	-0.4%	-1.9%
27	110,502	16.3%	3.3%	6.2%	1.7%	5.1%
28	109,520	-0.9%	0.8%	-2.7%	0.8%	-2.9%
29	113,033	3.2%	2.0%	4.6%	1.8%	4.7%
30	118,097	4.5%	0.2%	5.5%	0.2%	5.8%
元	119,564	1.2%	0.0%	0.8%	-0.8%	0.4%
2	116,287	-2.7%	-3.2%	-3.0%	-3.9%	-3.8%
3	129,022	11.0%	2.7%	2.8%	2.8%	4.3%
4	134,159	4.0%	2.3%	-4.5%	1.5%	-1.9%

(経済成長率は平成23年基準改定に準拠)

資料：県統計調査課ホームページ(<https://www.pref.fukui.lg.jp/doc/toukei-jouhou/index.html>)

2 令和6年度県税決算額

(1) 主要税目の概要

- 法人二税
製造業等の収益の増加により、前年度に比べ約50億円、13.0%の増となった。
- 地方消費税
物価高の影響により、前年度に比べ約28億円、10.9%の増となった。
- 個人県民税
定額減税により、前年度に比べ約5億円、1.7%の減となった。

(2) 構成比

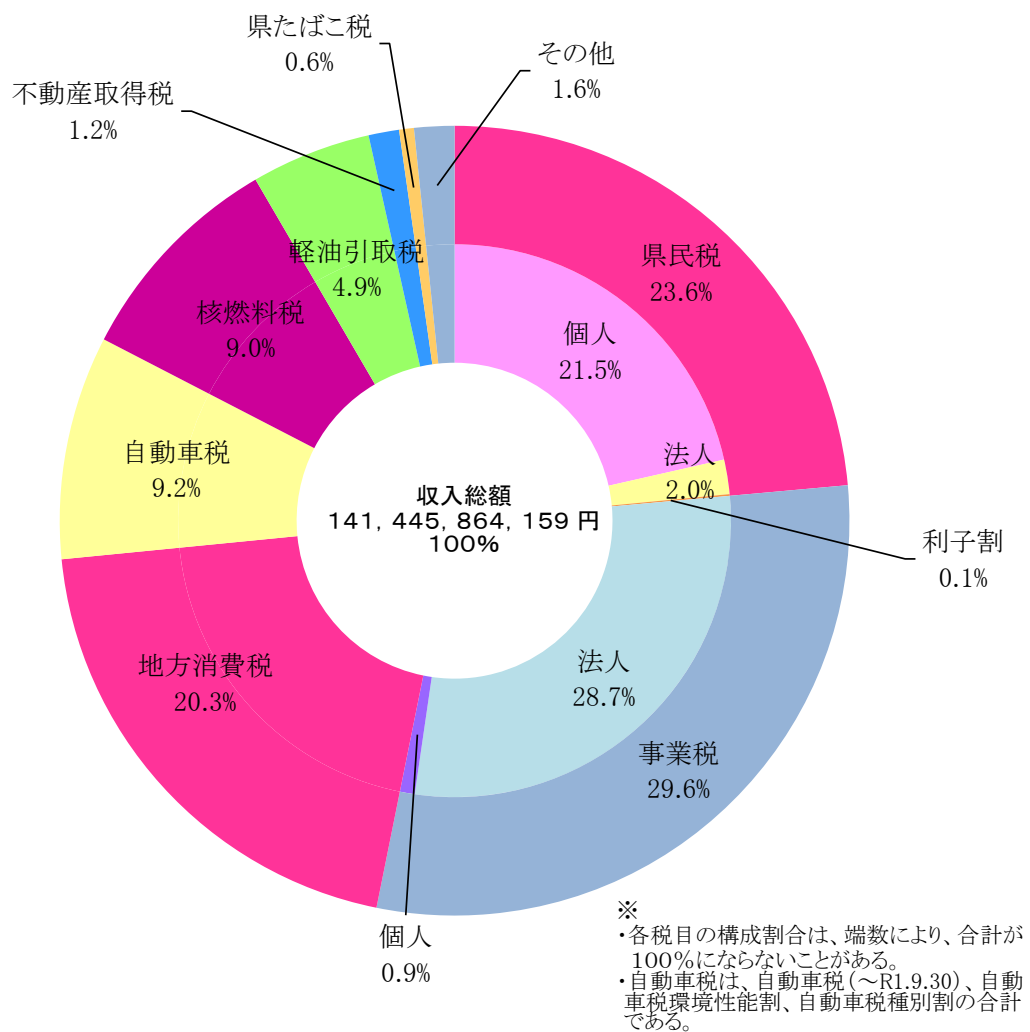

(3) 総括表

(単位:円、%)

区 分		予 算 額	調 定 額		収入済額	不納欠損額	収入未済額	収入率	
			税 額	件数				対予算	対調定
個 県 民 人 税	現	25,979,427,000	26,258,473,998	-	26,049,467,081	0	209,006,917	100.3	99.2
	滞	214,512,000	670,308,321	-	196,757,875	56,836,431	416,714,015	91.7	29.4
	計	26,193,939,000	26,928,782,319	-	26,246,224,956	56,836,431	625,720,932	100.2	97.5
法 県 民 人 税	現	2,844,377,000	2,849,933,350	28,557	2,846,778,461	77,840	3,077,049	100.1	99.9
	滞	3,458,000	12,353,378	430	4,927,138	1,006,838	6,419,402	142.5	39.9
	計	2,847,835,000	2,862,286,728	28,987	2,851,705,599	1,084,678	9,496,451	100.1	99.6
県 利 民 子 税 割	現	91,470,000	141,841,555	1,036	141,841,555	0	0	155.1	100.0
	滞	0	0	0	0	0	0	0.0	0.0
	計	91,470,000	141,841,555	1,036	141,841,555	0	0	155.1	100.0
県 配 民 当 税 割	現	1,743,089,000	1,755,962,655	7,198	1,755,962,655	0	0	100.7	100.0
	滞	0	0	0	0	0	0	0.0	0.0
	計	1,743,089,000	1,755,962,655	7,198	1,755,962,655	0	0	100.7	100.0
県 株 民 式 税 等 割 譲 渡 所 得	現	2,333,613,000	2,338,127,402	385	2,338,127,402	0	0	100.2	100.0
	滞	0	0	0	0	0	0	0.0	0.0
	計	2,333,613,000	2,338,127,402	385	2,338,127,402	0	0	100.2	100.0
個 事 業 人 税	現	1,213,497,000	1,225,704,400	15,979	1,213,565,910	0	12,138,490	100.0	99.0
	滞	10,021,000	35,792,087	342	11,729,682	1,213,440	22,848,965	117.1	32.8
	計	1,223,518,000	1,261,496,487	16,321	1,225,295,592	1,213,440	34,987,455	100.1	97.1
法 事 業 人 税	現	39,528,654,000	40,647,945,130	15,169	40,638,697,123	0	9,248,007	102.8	100.0
	滞	7,477,000	61,288,524	147	9,215,543	1,931,800	50,141,181	123.3	15.0
	計	39,536,131,000	40,709,233,654	15,316	40,647,912,666	1,931,800	59,389,188	102.8	99.8
地 消 費 方 税 割 譲 渡	現	26,213,414,000	26,768,528,504	12	26,768,528,504	0	0	102.1	100.0
	滞	0	0	0	0	0	0	0.0	0.0
	計	26,213,414,000	26,768,528,504	12	26,768,528,504	0	0	102.1	100.0
地 消 費 方 税 割 貨 物	現	1,954,799,000	1,903,754,530	12	1,903,754,530	0	0	97.4	100.0
	滞	0	0	0	0	0	0	0.0	0.0
	計	1,954,799,000	1,903,754,530	12	1,903,754,530	0	0	97.4	100.0
不 動 産 税	現	1,740,771,000	1,769,146,500	8,296	1,764,614,635	0	4,531,865	101.4	99.7
	滞	1,843,000	8,014,239	97	2,261,976	925,172	4,827,091	122.7	28.2
	計	1,742,614,000	1,777,160,739	8,393	1,766,876,611	925,172	9,358,956	101.4	99.4
県 た ば こ 税	現	855,064,000	854,740,553	89	854,740,553	0	0	100.0	100.0
	滞	0	0	0	0	0	0	0.0	0.0
	計	855,064,000	854,740,553	89	854,740,553	0	0	100.0	100.0
コ ー ル フ 場 税 利 用	現	208,648,000	207,666,010	149	207,666,010	0	0	99.5	100.0
	滞	0	0	0	0	0	0	0.0	0.0
	計	208,648,000	207,666,010	149	207,666,010	0	0	99.5	100.0

(単位:円、%)

区 分		予 算 額	調 定 額		収入済額	不納欠損額	収入未済額	収入率	
			税 額	件数				対予算	対調定
軽 引 取 油 税	現	6,842,003,000	6,936,646,914	1,382	6,889,398,415	0	47,248,499	100.7	99.3
	滞	59,204,000	93,381,952	77	58,918,225	0	34,463,727	99.5	63.1
	計	6,901,207,000	7,030,028,866	1,459	6,948,316,640	0	81,712,226	100.7	98.8
自 動 車 税 (～ R1.9.30)	現	0	0	0	0	0	0	0.0	0.0
	滞	0	12,994,417	427	2,613,077	4,473,589	5,907,751	0.0	20.1
	計	0	12,994,417	427	2,613,077	4,473,589	5,907,751	0.0	20.1
自 動 車 税 環 境 性 能 割	現	1,112,112,000	1,137,110,300	20,662	1,137,110,300	0	0	102.2	100.0
	滞	0	0	0	0	0	0	0.0	0.0
	計	1,112,112,000	1,137,110,300	20,662	1,137,110,300	0	0	102.2	100.0
自 動 車 税 種 別 割	現	11,774,246,000	11,806,082,600	362,423	11,787,718,084	107,800	18,256,716	100.1	99.8
	滞	14,445,000	42,083,666	1,277	18,412,525	670,939	23,000,202	127.5	43.8
	計	11,788,691,000	11,848,166,266	363,700	11,806,130,609	778,739	41,256,918	100.1	99.6
鉦 区 税	現	1,504,000	1,504,400	23	1,504,400	0	0	100.0	100.0
	滞	0	0	0	0	0	0	0.0	0.0
	計	1,504,000	1,504,400	23	1,504,400	0	0	100.0	100.0
固 資 産 定 税	現	2,105,296,000	2,105,295,600	5	2,105,295,600	0	0	100.0	100.0
	滞	0	0	0	0	0	0	0.0	0.0
	計	2,105,296,000	2,105,295,600	5	2,105,295,600	0	0	100.0	100.0
核 燃 料 税	現	12,727,352,000	12,727,357,800	123	12,727,357,800	0	0	100.0	100.0
	滞	0	0	0	0	0	0	0.0	0.0
	計	12,727,352,000	12,727,357,800	123	12,727,357,800	0	0	100.0	100.0
狩 猟 税	現	9,018,000	8,899,100	1,281	8,899,100	0	0	98.7	100.0
	滞	0	0	0	0	0	0	0.0	0.0
	計	9,018,000	8,899,100	1,281	8,899,100	0	0	98.7	100.0
(旧法による税) 自動車取得税	現	0	0	0	0	0	0	0.0	0.0
	滞	0	0	0	0	0	0	0.0	0.0
	計	0	0	0	0	0	0	0.0	0.0
(再 掲) 自動車税(～ R1.9.30)+種別割	現	11,774,246,000	11,806,082,600	362,423	11,787,718,084	107,800	18,256,716	100.1	99.8
	滞	14,445,000	55,078,083	1,704	21,025,602	5,144,528	28,907,953	145.6	38.2
	計	11,788,691,000	11,861,160,683	364,127	11,808,743,686	5,252,328	47,164,669	100.2	99.6
計	現	139,278,354,000	141,444,721,301	462,781	141,141,028,118	185,640	303,507,543	101.3	99.8
	滞	310,960,000	936,216,584	2,797	304,836,041	67,058,209	564,322,334	98.0	32.6
	計	139,589,314,000	142,380,937,885	465,578	141,445,864,159	67,243,849	867,829,877	101.3	99.3

(4) 事務所別調定収入状況

(単位:円、%)

区 分		調 定 額		収入済額	不納欠損額	収入未済額	収入率	
		税 額	件数				5年度	6年度
個 人 県 民 税	福井	22,341,604,689	-	21,847,857,637	46,675,969	447,071,083	98.0	97.8
	嶺南	4,587,177,630	-	4,398,367,319	10,160,462	178,649,849	95.9	95.9
	税務課	0	-	0	0	0	0.0	0.0
	計	26,928,782,319	-	26,246,224,956	56,836,431	625,720,932	97.6	97.5
法 人 県 民 税	福井	2,279,748,948	24,451	2,272,230,706	977,063	6,541,179	99.6	99.7
	嶺南	582,537,780	4,536	579,474,893	107,615	2,955,272	98.3	99.5
	税務課	0	0	0	0	0	0.0	0.0
	計	2,862,286,728	28,987	2,851,705,599	1,084,678	9,496,451	99.4	99.6
県 民 税 利 子 割	福井	137,661,882	920	137,661,882	0	0	100.0	100.0
	嶺南	4,179,673	116	4,179,673	0	0	100.0	100.0
	税務課	0	0	0	0	0	0.0	0.0
	計	141,841,555	1,036	141,841,555	0	0	100.0	100.0
県 民 税 配 当 割	福井	1,755,962,655	7,198	1,755,962,655	0	0	100.0	100.0
	嶺南	0	0	0	0	0	0.0	0.0
	税務課	0	0	0	0	0	0.0	0.0
	計	1,755,962,655	7,198	1,755,962,655	0	0	100.0	100.0
県 民 税 株 式 等 譲 渡 所 得 割	福井	2,338,127,402	385	2,338,127,402	0	0	100.0	100.0
	嶺南	0	0	0	0	0	0.0	0.0
	税務課	0	0	0	0	0	0.0	0.0
	計	2,338,127,402	385	2,338,127,402	0	0	100.0	100.0
個 人 事 業 税	福井	1,081,946,431	13,993	1,049,276,159	1,034,333	31,635,939	96.7	97.0
	嶺南	179,550,056	2,328	176,019,433	179,107	3,351,516	97.9	98.0
	税務課	0	0	0	0	0	0.0	0.0
	計	1,261,496,487	16,321	1,225,295,592	1,213,440	34,987,455	96.9	97.1
法 人 事 業 税	福井	23,936,134,428	12,987	23,910,229,147	1,931,800	23,973,481	99.9	99.9
	嶺南	16,773,099,226	2,329	16,737,683,519	0	35,415,707	99.7	99.8
	税務課	0	0	0	0	0	0.0	0.0
	計	40,709,233,654	15,316	40,647,912,666	1,931,800	59,389,188	99.8	99.8
地 方 消 費 税								
譲渡割	税務課	26,768,528,504	12	26,768,528,504	0	0	100.0	100.0
貨物割	税務課	1,903,754,530	12	1,903,754,530	0	0	100.0	100.0
計	計	28,672,283,034	24	28,672,283,034	0	0	100.0	100.0
不 動 産 取 得 税	福井	1,473,145,497	6,846	1,464,665,664	471,926	8,007,907	99.5	99.4
	嶺南	304,015,242	1,547	302,210,947	453,246	1,351,049	99.5	99.4
	税務課	0	0	0	0	0	0.0	0.0
	計	1,777,160,739	8,393	1,766,876,611	925,172	9,358,956	99.5	99.4
県 た ば こ 税	福井	0	0	0	0	0	0.0	0.0
	嶺南	0	0	0	0	0	0.0	0.0
	税務課	854,740,553	89	854,740,553	0	0	100.0	100.0
	計	854,740,553	89	854,740,553	0	0	100.0	100.0
ゴ ル フ 場 利 用 税	福井	170,485,875	114	170,485,875	0	0	100.0	100.0
	嶺南	37,180,135	35	37,180,135	0	0	100.0	100.0
	税務課	0	0	0	0	0	0.0	0.0
	計	207,666,010	149	207,666,010	0	0	100.0	100.0

区 分		調 定 額		収入済額	不納欠損額	収入未済額	収入率	
		税 額	件数				5年度	6年度
軽油引取税	福井	7,030,028,866	1,459	6,948,316,640	0	81,712,226	98.7	98.8
	嶺南	0	0	0	0	0	0.0	0.0
	税務課	0	0	0	0	0	0.0	0.0
	計	7,030,028,866	1,459	6,948,316,640	0	81,712,226	98.7	98.8
自動車税 (～ R1.9.30)	福井	10,499,794	342	1,997,497	3,991,465	4,510,832	14.3	19.0
	嶺南	2,494,623	85	615,580	482,124	1,396,919	21.5	24.7
	税務課	0	0	0	0	0	0.0	0.0
	計	12,994,417	427	2,613,077	4,473,589	5,907,751	15.7	20.1
自動車税 環境性能割	福井	1,137,110,300	20,662	1,137,110,300	0	0	100.0	100.0
	嶺南	0	0	0	0	0	0.0	0.0
	税務課	0	0	0	0	0	0.0	0.0
	計	1,137,110,300	20,662	1,137,110,300	0	0	100.0	100.0
自動車税 種別割	福井	10,037,305,256	310,840	10,001,111,604	741,752	35,451,900	99.6	99.6
	嶺南	1,810,861,010	52,860	1,805,019,005	36,987	5,805,018	99.7	99.7
	税務課	0	0	0	0	0	0.0	0.0
	計	11,848,166,266	363,700	11,806,130,609	778,739	41,256,918	99.6	99.6
鉦 区 税	福井	1,067,400	9	1,067,400	0	0	100.0	100.0
	嶺南	437,000	14	437,000	0	0	100.0	100.0
	税務課	0	0	0	0	0	0.0	0.0
	計	1,504,400	23	1,504,400	0	0	100.0	100.0
固定資産税	福井	0	0	0	0	0	0.0	0.0
	嶺南	2,105,295,600	5	2,105,295,600	0	0	0.0	100.0
	税務課	0	0	0	0	0	0.0	0.0
	計	2,105,295,600	5	2,105,295,600	0	0	0.0	100.0
核燃料税	福井	0	0	0	0	0	0.0	0.0
	嶺南	0	0	0	0	0	0.0	0.0
	税務課	12,727,357,800	123	12,727,357,800	0	0	100.0	100.0
	計	12,727,357,800	123	12,727,357,800	0	0	100.0	100.0
狩 猟 税	福井	6,823,000	888	6,823,000	0	0	100.0	100.0
	嶺南	2,076,100	393	2,076,100	0	0	100.0	100.0
	税務課	0	0	0	0	0	0.0	0.0
	計	8,899,100	1,281	8,899,100	0	0	100.0	100.0
(旧法による税) 自動車取得税	福井	0	0	0	0	0	100.0	0.0
	嶺南	0	0	0	0	0	0.0	0.0
	税務課	0	0	0	0	0	0.0	0.0
	計	0	0	0	0	0	100.0	0.0
(再掲) 自動車税(～ R1.9.30)+種別割	福井	10,047,805,050	311,182	10,003,109,101	4,733,217	39,962,732	99.5	99.6
	嶺南	1,813,355,633	52,945	1,805,634,585	519,111	7,201,937	99.5	99.6
	税務課	0	0	0	0	0	0.0	0.0
	計	11,861,160,683	364,127	11,808,743,686	5,252,328	47,164,669	99.5	99.6
計	福井	73,737,652,423	401,094	73,042,923,568	55,824,308	638,904,547	99.0	99.1
	嶺南	26,388,904,075	64,248	26,148,559,204	11,419,541	228,925,330	98.7	99.1
	税務課	42,254,381,387	236	42,254,381,387	0	0	100.0	100.0
	計	142,380,937,885	465,578	141,445,864,159	67,243,849	867,829,877	99.3	99.3

(注)この欄は現年課税分と滞納繰越分の合計額を記載

(5)月別調定収入状況

ア 当月分

月別		4月		5月		6月	
税目		調定額	収入額	調定額	収入額	調定額	収入額
個人県民税		3,524,364	0	0	244,018	22,272,365	2,023,901
法人県民税		93,613	43,083	1,015,307	290,100	144,032	891,694
県民税利子割		13,131	13,131	3,254	3,386	2,969	2,837
県民税配当割		30,111	30,098	5,333	5,475	31,200	31,136
県民税株式等譲渡所得割		4,388	4,388	4,979	4,979	2,166	2,166
個人事業税		17,136	7,774	3,575	7,974	6,843	3,742
法人事業税		806,491	410,427	16,548,583	2,890,965	1,613,773	15,410,191
地方消費税譲渡割		2,772,363	2,772,363	1,213,262	1,213,262	2,721,663	2,721,663
地方消費税貨物割		258,915	258,915	81,824	81,824	75,920	75,920
不動産取得税		136,787	63,381	-918	64,825	14,103	11,830
県たばこ税		68,413	20	72,544	68,412	74,611	72,543
ゴルフ場利用税		12,226	12,226	22,671	22,671	25,613	25,613
軽油引取税		622,003	59,186	572,122	350,282	539,900	321,085
自動車税(～R1.9.30)		0	0	0	0	0	11
自動車税環境性能割		85,601	21,773	78,247	81,120	98,168	85,339
自動車税種別割		12,171,407	33,192	-19,928	5,703,968	-314,247	4,902,328
鉦区税		0	0	1,447	723	0	724
固定資産税		2,069,141	0	0	517,286	0	0
核燃料税		0	69,330	2,790,052	2,293,658	1,139,115	1,566,179
狩猟税		0	0	0	0	0	0
(旧法による税)自動車取得税		0	0	0	0	0	0
(再掲)自動車税(～R1.9.30)+種別割		12,171,407	33,192	-19,928	5,703,968	-314,247	4,902,339
小計		22,686,089	3,799,286	22,392,351	13,844,926	28,448,193	28,148,901
滞納繰越分		572,238	10,739	0	8,371	330,614	97,307
県税合計		23,258,327	3,810,026	22,392,351	13,853,297	28,778,807	28,246,208

月別		11月		12月		1月	
税目		調定額	収入額	調定額	収入額	調定額	収入額
個人県民税		0	2,128,794	0	2,401,104	0	1,951,601
法人県民税		756,665	231,557	51,713	612,177	47,138	49,381
県民税利子割		8,723	8,732	3,919	3,924	6,393	6,379
県民税配当割		6,117	6,184	66,104	66,198	1,342,647	1,342,486
県民税株式等譲渡所得割		5,453	5,453	9,319	9,319	2,281,099	2,281,099
個人事業税		23,782	138,000	3,078	412,241	14,229	40,351
法人事業税		13,722,791	2,601,268	510,274	11,949,637	473,066	492,749
地方消費税譲渡割		2,851,581	2,851,581	1,656,620	1,656,620	2,771,755	2,771,755
地方消費税貨物割		160,924	160,924	326,330	326,330	81,387	81,387
不動産取得税		91,473	197,490	9,282	61,539	211,917	116,355
県たばこ税		75,225	68,805	70,520	75,207	73,148	70,519
ゴルフ場利用税		26,254	23,780	24,582	27,055	5,770	5,770
軽油引取税		615,721	557,696	601,337	553,115	626,343	652,409
自動車税(～R1.9.30)		-33	0	0	0	0	0
自動車税環境性能割		91,829	92,800	82,032	87,059	69,414	81,516
自動車税種別割		-2,512	34,095	-7,205	8,348	-1,832	3,080
鉦区税		0	0	58	0	0	58
固定資産税		0	0	0	517,285	0	0
核燃料税		2,811,029	2,314,635	0	427,064	0	69,330
狩猟税		6,699	2,050	129	6,699	21	129
(旧法による税)自動車取得税		0	0	0	0	0	0
(再掲)自動車税(～R1.9.30)+種別割		-2,545	34,095	-7,205	8,348	-1,832	3,080
小計		21,251,721	11,423,843	3,408,093	19,200,921	8,002,492	10,016,355
滞納繰越分		-35	17,486	-52	15,865	-40	16,739
県税合計		21,251,686	11,441,329	3,408,042	19,216,786	8,002,453	10,033,094

(単位:千円)

7月		8月		9月		10月	
調 定 額	収 入 額	調 定 額	収 入 額	調 定 額	収 入 額	調 定 額	収 入 額
0	2,291,015	0	2,136,980	0	2,089,237	0	2,488,326
95,590	89,289	193,363	112,912	73,831	150,970	100,599	82,884
3,195	3,195	5,334	5,334	14,108	14,108	13,741	13,741
215,475	215,417	7,716	7,710	9,643	9,648	28,752	28,748
2,612	2,612	3,873	3,873	14,646	14,646	5,070	5,070
678	3,459	1,132,273	124,572	20,171	406,611	3,734	37,762
808,232	767,559	2,005,938	1,193,505	674,739	1,435,319	895,961	798,555
3,605,643	3,605,643	1,263,997	1,263,997	942,676	942,676	2,934,726	2,934,726
100,577	100,577	184,528	184,528	212,010	212,010	85,126	85,126
685,303	343,312	182,976	428,431	152,085	158,976	296,118	217,534
69,856	74,609	75,349	69,881	77,465	75,353	68,782	77,443
23,241	23,241	18,766	18,766	20,794	20,794	22,815	22,815
551,287	580,949	598,355	559,416	564,779	576,602	576,478	572,930
10	-11	-10	0	0	0	33	0
100,941	104,545	82,210	90,385	107,947	86,961	96,176	111,037
339	678,094	-5,726	290,319	-5,381	74,360	-3,721	57,283
0	0	0	0	0	0	0	0
0	0	0	517,285	0	0	0	0
0	0	2,800,596	2,373,532	0	427,064	375,537	444,867
0	0	0	0	0	0	2,050	0
0	0	0	0	0	0	0	0
348	678,083	-5,736	290,319	-5,381	74,360	-3,688	57,283
6,262,978	8,883,506	8,549,538	9,381,425	2,879,514	6,695,336	5,501,977	7,978,848
32,903	31,462	-111	26,686	-179	20,026	-203	25,467
6,295,881	8,914,968	8,549,426	9,408,110	2,879,335	6,715,361	5,501,775	8,004,315

2月		3月		翌4月		翌5月	
調 定 額	収 入 額	調 定 額	収 入 額	調 定 額	収 入 額	調 定 額	収 入 額
0	2,285,761	0	2,202,882	461,127	2,138,794	618	1,667,054
213,086	113,907	64,999	166,815	0	20,607	0	-8,598
4,648	4,648	62,426	62,426	0	0	0	0
4,682	4,682	8,181	8,183	0	-2	0	0
1,722	1,722	2,800	2,854	0	-54	0	0
-128	14,242	334	8,214	0	4,109	0	4,515
1,916,392	1,093,181	671,705	1,462,142	0	194,954	0	-61,756
1,974,151	1,974,151	2,060,092	2,060,092	0	0	0	0
157,038	157,038	179,178	179,178	0	0	0	0
-6,507	98,909	-3,474	2,318	0	-3,020	0	2,735
66,389	73,148	62,440	66,384	0	62,419	0	0
4,285	4,285	651	651	0	0	0	0
518,995	634,477	549,327	569,297	0	580,877	0	321,076
0	0	0	6	0	-6	0	0
98,298	76,593	146,247	111,145	0	10,174	0	96,663
574	653	-5,683	-379	0	-498	0	2,874
0	0	0	0	0	0	0	0
36,154	0	0	553,439	0	0	0	0
2,811,029	2,314,635	0	427,064	0	0	0	0
0	21	0	0	0	0	0	0
0	0	0	0	0	0	0	0
574	653	-5,683	-373	0	-503	0	2,874
7,800,807	8,852,052	3,799,223	7,882,711	461,127	3,008,355	618	2,024,563
2,045	16,917	-965	17,770	0	0	0	0
7,802,852	8,868,970	3,798,259	7,900,481	461,127	3,008,355	618	2,024,563

イ 累計分

月別		4月		5月		6月	
		調定額	収入額	調定額	収入額	調定額	収入額
税目	個人県民税	3,524,364	0	3,524,364	244,018	25,796,729	2,267,919
	法人県民税	93,613	43,083	1,108,919	333,184	1,252,951	1,224,878
現	県民税利子割	13,131	13,131	16,385	16,517	19,354	19,354
	県民税配当割	30,111	30,098	35,444	35,573	66,644	66,709
年	県民税株式等譲渡所得割	4,388	4,388	9,367	9,367	11,533	11,533
	個人事業税	17,136	7,774	20,710	15,749	27,553	19,490
課	法人事業税	806,491	410,427	17,355,074	3,301,392	18,968,847	18,711,583
	地方消費税譲渡割	2,772,363	2,772,363	3,985,624	3,985,624	6,707,288	6,707,288
分	地方消費税貨物割	258,915	258,915	340,738	340,738	416,658	416,658
	不動産取得税	136,787	63,381	135,869	128,206	149,972	140,035
税	県たばこ税	68,413	20	140,957	68,432	215,568	140,975
	ゴルフ場利用税	12,226	12,226	34,896	34,896	60,509	60,509
課	軽油引取税	622,003	59,186	1,194,125	409,468	1,734,025	730,552
	自動車税(～R1.9.30)	0	0	0	0	0	11
分	自動車税環境性能割	85,601	21,773	163,848	102,893	262,016	188,232
	自動車税種別割	12,171,407	33,192	12,151,478	5,737,160	11,837,231	10,639,488
税	鉱区税	0	0	1,447	723	1,447	1,447
	固定資産税	2,069,141	0	2,069,141	517,286	2,069,141	517,286
分	核燃料税	0	69,330	2,790,052	2,362,988	3,929,167	3,929,167
	狩猟税	0	0	0	0	0	0
課	(旧法による税)自動車取得税	0	0	0	0	0	0
	(再掲)自動車税(～R1.9.30)+種別割	12,171,407	33,192	12,151,478	5,737,160	11,837,231	10,639,499
小計		22,686,089	3,799,286	45,078,440	17,644,212	73,526,633	45,793,114
滞納繰越分		572,238	10,739	572,238	19,111	902,852	116,418
県税合計		23,258,327	3,810,026	45,650,677	17,663,323	74,429,484	45,909,532

月別		11月		12月		1月	
		調定額	収入額	調定額	収入額	調定額	収入額
税目	個人県民税	25,796,729	13,402,271	25,796,729	15,803,375	25,796,729	17,754,976
	法人県民税	2,472,998	1,892,489	2,524,711	2,504,666	2,571,849	2,554,048
現	県民税利子割	64,455	64,464	68,374	68,388	74,767	74,767
	県民税配当割	334,349	334,415	400,453	400,613	1,743,100	1,743,100
年	県民税株式等譲渡所得割	43,187	43,187	52,506	52,506	2,333,606	2,333,606
	個人事業税	1,208,191	729,894	1,211,270	1,142,135	1,225,499	1,182,486
課	法人事業税	37,076,508	25,507,790	37,586,782	37,457,427	38,059,848	37,950,176
	地方消費税譲渡割	18,305,910	18,305,910	19,962,530	19,962,530	22,734,285	22,734,285
分	地方消費税貨物割	1,159,822	1,159,822	1,486,152	1,486,152	1,567,539	1,567,539
	不動産取得税	1,557,928	1,485,779	1,567,211	1,547,318	1,779,128	1,663,673
税	県たばこ税	582,245	507,065	652,764	582,271	725,912	652,790
	ゴルフ場利用税	172,379	169,905	196,961	196,961	202,730	202,730
課	軽油引取税	4,640,645	3,578,147	5,241,982	4,131,262	5,868,325	4,783,671
	自動車税(～R1.9.30)	0	0	0	0	0	0
分	自動車税環境性能割	741,119	673,961	823,151	761,019	892,565	842,535
	自動車税種別割	11,820,229	11,773,640	11,813,024	11,781,987	11,811,192	11,785,068
税	鉱区税	1,447	1,447	1,504	1,447	1,504	1,504
	固定資産税	2,069,141	1,034,571	2,069,141	1,551,856	2,069,141	1,551,856
分	核燃料税	9,916,329	9,489,265	9,916,329	9,916,329	9,916,329	9,985,659
	狩猟税	8,749	2,050	8,879	8,749	8,899	8,879
課	(旧法による税)自動車取得税	0	0	0	0	0	0
	(再掲)自動車税(～R1.9.30)+種別割	11,820,229	11,773,640	11,813,024	11,781,987	11,811,192	11,785,068
小計		117,972,361	90,156,071	121,380,454	109,356,992	129,382,946	119,373,347
滞納繰越分		935,227	237,545	935,175	253,410	935,136	270,149
県税合計		118,907,587	90,393,616	122,315,629	109,610,402	130,318,082	119,643,496

(単位:千円)

7月		8月		9月		10月	
調 定 額	収 入 額	調 定 額	収 入 額	調 定 額	収 入 額	調 定 額	収 入 額
25,796,729	4,558,934	25,796,729	6,695,913	25,796,729	8,785,151	25,796,729	11,273,477
1,348,541	1,314,167	1,541,904	1,427,078	1,615,734	1,578,048	1,716,333	1,660,932
22,549	22,549	27,883	27,883	41,991	41,991	55,732	55,732
282,119	282,126	289,836	289,836	299,479	299,484	328,232	328,232
14,146	14,146	18,018	18,018	32,665	32,665	37,735	37,735
28,231	22,949	1,160,504	147,521	1,180,676	554,133	1,184,410	591,894
19,777,078	19,479,142	21,783,017	20,672,648	22,457,756	22,107,967	23,353,717	22,906,522
10,312,931	10,312,931	11,576,928	11,576,928	12,519,603	12,519,603	15,454,329	15,454,329
517,235	517,235	701,762	701,762	913,772	913,772	998,898	998,898
835,275	483,348	1,018,252	911,779	1,170,337	1,070,755	1,466,455	1,288,288
285,424	215,584	360,773	285,464	438,237	360,817	507,019	438,260
83,750	83,750	102,516	102,516	123,310	123,310	146,125	146,125
2,285,312	1,311,502	2,883,667	1,870,918	3,448,446	2,447,520	4,024,924	3,020,451
10	0	0	0	0	0	33	0
362,957	292,776	445,167	383,162	553,114	470,123	649,291	581,160
11,837,570	11,317,582	11,831,843	11,607,901	11,826,462	11,682,261	11,822,741	11,739,545
1,447	1,447	1,447	1,447	1,447	1,447	1,447	1,447
2,069,141	517,286	2,069,141	1,034,571	2,069,141	1,034,571	2,069,141	1,034,571
3,929,167	3,929,167	6,729,763	6,302,699	6,729,763	6,729,763	7,105,300	7,174,630
0	0	0	0	0	0	2,050	0
0	0	0	0	0	0	0	0
11,837,579	11,317,582	11,831,843	11,607,901	11,826,462	11,682,261	11,822,774	11,739,545
79,789,611	54,676,620	88,339,149	64,058,044	91,218,663	70,753,380	96,720,640	78,732,228
935,754	147,880	935,643	174,566	935,465	194,592	935,262	220,059
80,725,365	54,824,500	89,274,792	64,232,610	92,154,127	70,947,972	97,655,902	78,952,287

2月		3月		翌4月		翌5月	
調 定 額	収 入 額	調 定 額	収 入 額	調 定 額	収 入 額	調 定 額	収 入 額
25,796,729	20,040,738	25,796,729	22,243,620	26,257,856	24,382,413	26,258,473	26,049,467
2,784,935	2,667,954	2,849,933	2,834,769	2,849,933	2,855,376	2,849,933	2,846,778
79,415	79,415	141,842	141,842	141,842	141,842	141,842	141,842
1,747,782	1,747,782	1,755,963	1,755,964	1,755,963	1,755,963	1,755,963	1,755,963
2,335,328	2,335,328	2,338,127	2,338,181	2,338,127	2,338,127	2,338,127	2,338,127
1,225,370	1,196,728	1,225,704	1,204,942	1,225,704	1,209,051	1,225,704	1,213,566
39,976,240	39,043,357	40,647,945	40,505,499	40,647,945	40,700,453	40,647,945	40,638,697
24,708,436	24,708,436	26,768,529	26,768,529	26,768,529	26,768,529	26,768,529	26,768,529
1,724,577	1,724,577	1,903,755	1,903,755	1,903,755	1,903,755	1,903,755	1,903,755
1,772,620	1,762,582	1,769,147	1,764,900	1,769,147	1,761,880	1,769,147	1,764,615
792,301	725,937	854,741	792,321	854,741	854,741	854,741	854,741
207,015	207,015	207,666	207,666	207,666	207,666	207,666	207,666
6,387,320	5,418,148	6,936,647	5,987,445	6,936,647	6,568,322	6,936,647	6,889,398
0	0	0	6	0	0	0	0
990,863	919,129	1,137,110	1,030,274	1,137,110	1,040,447	1,137,110	1,137,110
11,811,766	11,785,720	11,806,083	11,785,342	11,806,083	11,784,844	11,806,082	11,787,717
1,504	1,504	1,504	1,504	1,504	1,504	1,504	1,504
2,105,296	1,551,856	2,105,296	2,105,296	2,105,296	2,105,296	2,105,296	2,105,296
12,727,358	12,300,294	12,727,358	12,727,358	12,727,358	12,727,358	12,727,358	12,727,358
8,899	8,899	8,899	8,899	8,899	8,899	8,899	8,899
0	0	0	0	0	0	0	0
11,811,766	11,785,720	11,806,083	11,785,348	11,806,083	11,784,844	11,806,082	11,787,717
137,183,753	128,225,399	140,982,976	136,108,110	141,444,103	139,116,465	141,444,721	141,141,028
937,181	287,066	936,217	304,836	936,217	304,836	936,217	304,836
138,120,934	128,512,465	141,919,193	136,412,946	142,380,320	139,421,301	142,380,938	141,445,864

(6) 県税調定収入状況累年比較

ア 税目別

年度		令和2年度		令和3年度		令和4年度	
		調定額	収入額	調定額	収入額	調定額	収入額
現 年 課 税 分	個 人 県 民 税	28,008,448	27,755,003	28,690,978	28,483,549	27,837,280	27,595,886
	法 人 県 民 税	3,074,692	3,038,901	2,787,981	2,778,768	2,709,870	2,705,891
	県 民 税 利 子 割	198,062	198,062	156,325	156,325	76,770	76,770
	県 民 税 配 当 割	822,997	822,997	1,206,105	1,206,105	1,111,271	1,111,271
	県民税株式等譲渡所得割	956,509	956,509	1,503,091	1,503,091	821,660	821,660
	個 人 事 業 税	1,101,472	1,087,307	1,204,742	1,193,898	1,183,132	1,172,288
	法 人 事 業 税	27,537,119	27,235,990	32,549,013	32,492,700	34,759,743	34,746,707
	地 方 消 費 税 譲 渡 割	21,593,860	21,593,860	24,725,801	24,725,801	25,805,463	25,805,463
	地 方 消 費 税 貨 物 割	959,625	959,625	1,540,784	1,540,784	1,864,828	1,864,828
	不 動 産 取 得 税	1,628,140	1,591,218	2,139,117	2,137,217	2,255,516	2,245,361
	県 た ば こ 税	811,181	811,181	853,933	853,924	892,319	892,319
	ゴ ル フ 場 利 用 税	214,222	214,222	239,817	239,817	242,066	242,066
	軽 油 引 取 税	7,779,030	7,779,030	7,654,029	7,654,029	7,505,601	7,468,810
	自 動 車 税 (～ R1.9.30)	1,534	1,304	306	306	－	－
	自 動 車 税 環 境 性 能 割	679,616	679,616	645,563	645,563	856,974	856,974
	自 動 車 税 種 別 割	12,063,622	12,027,009	11,986,077	11,954,472	12,023,160	12,000,020
	鉱 区 税	2,123	2,123	1,998	1,998	1,738	1,738
	固 定 資 産 税	－	－	－	－	－	－
	核 燃 料 税	9,162,448	9,162,448	10,900,740	10,900,740	14,246,677	14,246,677
	狩 猟 税	9,043	9,043	9,298	9,298	9,007	9,007
課 税 分	(旧法による税)自動車取得税	－	－	－	－	5,084	5,084
	(再掲)自動車税(～R1.9.30)+種別割	12,065,156	12,028,313	11,986,383	11,954,778	12,023,160	12,000,020
小 計		116,603,743	115,925,448	128,795,698	128,478,385	134,208,159	133,868,820
滞 納 繰 越 分		1,109,114	361,785	1,262,003	543,415	966,252	290,044
県 税 合 計		117,712,857	116,287,233	130,057,701	129,021,800	135,174,411	134,158,864

イ 事務所別(納税証明手数料を除く)

年度		令和2年度		令和3年度		令和4年度	
事務所名		調定額	収入額	調定額	収入額	調定額	収入額
福 井 県 税		68,184,026	67,102,876	73,140,442	72,455,359	73,279,716	72,582,720
嶺 南 税 務 部		17,001,717	16,657,243	18,896,001	18,545,193	19,085,398	18,766,847
税 務 課		32,527,113	32,527,113	38,021,258	38,021,249	42,809,297	42,809,297
合 計		117,712,857	116,287,233	130,057,701	129,021,800	135,174,411	134,158,864

(単位:千円、%)

令和5年度		令和6年度		調定額の対前年比					収入率				
調定額	収入額	調定額	収入額	2	3	4	5	6	2	3	4	5	6
28,242,480	28,023,586	26,258,473	26,049,467	101.6	102.4	97.0	101.5	93.0	99.1	99.3	99.1	99.2	99.2
2,489,214	2,485,757	2,849,933	2,846,778	75.4	90.7	97.2	91.9	114.5	98.8	99.7	99.9	99.9	99.9
63,728	63,728	141,842	141,842	122.1	78.9	49.1	83.0	222.6	100.0	100.0	100.0	100.0	100.0
1,285,427	1,285,427	1,755,963	1,755,963	89.9	146.6	92.1	115.7	136.6	100.0	100.0	100.0	100.0	100.0
1,354,012	1,354,012	2,338,127	2,338,127	187.3	157.1	54.7	164.8	172.7	100.0	100.0	100.0	100.0	100.0
1,224,812	1,207,233	1,225,704	1,213,566	104.8	109.4	98.2	103.5	100.1	98.7	99.1	99.1	98.6	99.0
36,012,692	36,002,096	40,647,945	40,638,697	94.7	118.2	106.8	103.6	112.9	98.9	99.8	100.0	100.0	100.0
24,258,993	24,258,993	26,768,529	26,768,529	109.4	114.5	104.4	94.0	110.3	100.0	100.0	100.0	100.0	100.0
1,599,986	1,599,986	1,903,755	1,903,755	93.6	160.6	121.0	85.8	119.0	100.0	100.0	100.0	100.0	100.0
1,900,383	1,898,813	1,769,147	1,764,615	96.8	131.4	105.4	84.3	93.1	97.7	99.9	99.5	99.9	99.7
879,445	879,445	854,741	854,741	95.0	105.3	104.5	98.6	97.2	100.0	100.0	100.0	100.0	100.0
222,840	222,840	207,666	207,666	91.0	111.9	100.9	92.1	93.2	100.0	100.0	100.0	100.0	100.0
7,131,548	7,073,706	6,936,647	6,889,398	94.7	98.4	98.1	95.0	97.3	100.0	100.0	99.5	99.2	99.3
-	-	-	-	0.0	19.9	皆減	-	-	85.0	100.0	-	-	-
984,767	984,767	1,137,110	1,137,110	191.8	95.0	132.7	114.9	115.5	100.0	100.0	100.0	100.0	100.0
11,910,509	11,889,015	11,806,082	11,787,717	15,145.4	99.4	100.3	99.1	99.1	99.7	99.7	99.8	99.8	99.8
1,598	1,598	1,504	1,504	95.8	94.1	87.0	91.9	94.1	100.0	100.0	100.0	100.0	100.0
-	-	2,105,296	2,105,296	-	-	-	-	皆増	-	-	-	-	100.0
14,435,869	14,435,869	12,727,358	12,727,358	82.3	119.0	130.7	101.3	88.2	100.0	100.0	100.0	100.0	100.0
8,768	8,768	8,899	8,899	89.8	102.8	96.9	97.3	101.5	100.0	100.0	100.0	100.0	100.0
50,975	50,975	-	-	皆減	-	皆増	1,002.7	皆減	-	-	100.0	100.0	-
11,910,509	11,889,015	11,806,082	11,787,717	99.5	99.3	100.3	99.1	99.1	99.7	99.7	99.8	99.8	99.8
134,058,046	133,726,614	141,444,721	141,141,028	97.6	110.5	104.2	99.9	105.5	99.4	99.8	99.7	99.8	99.8
914,714	265,484	936,217	304,836	87.8	113.8	76.6	94.7	102.4	32.6	43.1	30.0	29.0	32.6
134,972,760	133,992,098	142,380,938	141,445,864	97.5	110.5	103.9	99.9	105.5	98.8	99.2	99.2	99.3	99.3

令和5年度		令和6年度		調定額の対前年比					収入率				
調定額	収入額	調定額	収入額	2	3	4	5	6	2	3	4	5	6
73,676,263	72,960,368	73,737,652	73,042,924	96.3	107.3	100.2	100.5	100.1	98.4	99.1	99.0	99.0	99.1
20,122,204	19,857,437	26,388,904	26,148,559	98.9	111.1	101.0	105.4	131.1	98.0	98.1	98.3	98.7	99.1
41,174,293	41,174,293	42,254,381	42,254,381	99.3	116.9	112.6	96.2	102.6	100.0	100.0	100.0	100.0	100.0
134,972,760	133,992,098	142,380,938	141,445,864	97.5	110.5	103.9	99.9	105.5	98.8	99.2	99.2	99.3	99.3

3 県税に係る税外収入の決算額

(1)科目別

(単位:円、%)

科目	区分	調定額		収入済額 ②	不納欠損額 ③	収入未済額 ①-②-③		収入率
		件数	金額①			件数	金額	
(a) 延滞金	現	6,661	57,324,408	57,324,408	0	0	0	100.0
過少申告加算金	現	43	630,874	630,874	0	0	0	100.0
	滞	0	0	0	0	0	0	0.0
	計	43	630,874	630,874	0	0	0	100.0
不申告加算金	現	60	1,479,258	486,863	0	18	992,395	32.9
	滞	132	7,658,349	415,186	15,600	119	7,227,563	5.4
	計	192	9,137,607	902,049	15,600	137	8,219,958	9.9
重加算金	現	243	22,835,280	22,710,719	0	4	124,561	99.5
	滞	56	21,150,297	3,977,275	0	39	17,173,022	18.8
	計	299	43,985,577	26,687,994	0	43	17,297,583	60.7
(b) 加算金合計	現	346	24,945,412	23,828,456	0	22	1,116,956	95.5
	滞	188	28,808,646	4,392,461	15,600	158	24,400,585	15.2
	計	534	53,754,058	28,220,917	15,600	180	25,517,541	52.5

【科目別内訳】

(単位:円、%)

科目		区分	調定額		収入済額 ②	不納欠損額 ③	収入未済額 ①-②-③		収入率
			件数	金額①			件数	金額	
個人県民税	過少申告加算金	現	0	0	0	0	0	0	0.0
		滞	0	0	0	0	0	0	0.0
		計	0	0	0	0	0	0	0.0
	不申告加算金	現	3	7,400	7,400	0	0	0	100.0
		滞	0	0	0	0	0	0	0.0
		計	3	7,400	7,400	0	0	0	100.0
	重加算金	現	0	0	0	0	0	0	0.0
		滞	0	0	0	0	0	0	0.0
		計	0	0	0	0	0	0	0.0
法人事業税	過少申告加算金	現	41	597,374	597,374	0	0	0	100.0
		滞	0	0	0	0	0	0	0.0
		計	41	597,374	597,374	0	0	0	100.0
	不申告加算金	現	57	1,471,858	479,463	0	18	992,395	32.6
		滞	57	1,762,849	415,186	15,600	44	1,332,063	23.6
		計	114	3,234,707	894,649	15,600	62	2,324,458	27.7
	重加算金	現	243	22,835,280	22,710,719	0	4	124,561	99.5
		滞	56	21,150,297	3,977,275	0	39	17,173,022	18.8
		計	299	43,985,577	26,687,994	0	43	17,297,583	60.7
軽油引取税	過少申告加算金	現	2	33,500	33,500	0	0	0	100.0
		滞	0	0	0	0	0	0	0.0
		計	2	33,500	33,500	0	0	0	100.0
	不申告加算金	現	0	0	0	0	0	0	0.0
		滞	75	5,895,500	0	0	75	5,895,500	0.0
		計	75	5,895,500	0	0	75	5,895,500	0.0
	重加算金	現	0	0	0	0	0	0	0.0
		滞	0	0	0	0	0	0	0.0
		計	0	0	0	0	0	0	0.0

(2) 事務所別(納税証明手数料を除く)

(単位:円、%)

事務所名	調 定 額		収 入 額 ②	不納欠損額 ③	収 入 未 済 額		収入率
	件数	金額 ①			件数	金額 ①-②-③	
福 井 県 税	5,675	81,455,850	68,845,225	15,600	148	12,595,025	84.5
嶺南税務部	1,520	29,622,616	16,700,100	0	32	12,922,516	56.4
税 務 課							-
合 計	7,195	111,078,466	85,545,325	15,600	180	25,517,541	77.0

第3 徴 収 状 況

1 県税収入状況

区 分		調定額①		納期内収入額② (うち証紙徴収に係るもの)		滞納額③			
								うち徴収猶予に係るもの	
		件数	税額	件数	税額	件数	税額	件数	税額
現 年 課 税 分	法 人 県 民 税	28,557	2,849,933,350	25,789	2,789,093,650	2,768	60,839,700	0	0
	県 民 税 利 子 割	1,036	141,841,555	998	141,836,064	38	5,491	0	0
	県 民 税 配 当 割	7,198	1,755,962,655	6,930	1,755,400,453	268	562,202	0	0
	県民税株式等譲渡所得割	385	2,338,127,402	381	2,338,078,546	4	48,856	0	0
	個 人 事 業 税	15,979	1,225,704,400	13,609	1,069,700,800	2,370	156,003,600	0	0
	法 人 事 業 税	15,169	40,647,945,130	13,585	40,228,275,290	1,584	419,669,840	0	0
	不 動 産 取 得 税	8,296	1,769,146,500	7,348	1,668,681,650	948	100,464,850	0	0
	県 た ば こ 税	89	854,740,553	86	854,739,932	3	621	0	0
	ゴ ル フ 場 利 用 税	149	207,666,010	147	203,947,030	2	3,718,980	0	0
	軽 油 引 取 税	1,382	6,936,646,914	1,242	3,691,535,265	140	3,245,111,649	127	3,240,850,664
	自 動 車 税 (～ R1.9.30)	0	0	0	0	0	0	0	0
	自動車税環境性能割	20,662	1,137,110,300	20,660 (15,523)	1,137,035,800 (739,937,000)	2	74,500	0	0
	自 動 車 税 種 別 割	362,423	11,806,082,600	318,986 (15,178)	10,244,325,775 (254,887,100)	43,437	1,561,756,825	0	0
	釐 区 税	23	1,504,400	23	1,504,400	0	0	0	0
	固 定 資 産 税	5	2,105,295,600	5	2,105,295,600	0	0	0	0
	核 燃 料 税	123	12,727,357,800	123	12,727,357,800	0	0	0	0
	狩 猟 税	1,281	8,899,100	1,281 (1,281)	8,899,100 (8,899,100)	0	0	0	0
	(旧法による税) 自 動 車 取 得 税	0	0	0	0	0	0	0	0
	(再掲)自動車税(～ R1.9.30)+ 種 別 割	362,423	11,806,082,600	318,986 (15,178)	10,244,325,775 (254,887,100)	43,437	1,561,756,825	0	0
	(計)	462,757	86,513,964,269	411,193 (31,982)	80,965,707,155 (1,003,723,200)	51,564	5,548,257,114	127	3,240,850,664
滞 納 繰 越 分 (個 人 県 民 税 を 除 く)		2,797	265,908,263	0	0	2,797	265,908,263	4	321,660
小計 (A)		465,554	86,779,872,532	411,193	80,965,707,155	54,361	5,814,165,377	131	3,241,172,324
個 人 県民税	現 年 課 税 分	—	26,258,473,998	—	—	—	—	—	—
	滞 納 繰 越 分	—	670,308,321	—	—	—	—	—	—
	小計 (B)	—	26,928,782,319	—	—	—	—	—	—
合計 (A) + (B)		465,554	113,708,654,851	411,193	80,965,707,155	54,361	5,814,165,377	131	3,241,172,324

(注) 個人事業税で納期を2期に分けているものについては、2件として計上した。

滞納額③のうち整理済額									
任意徴収④				滞納処分に係るもの					
				うち徴収猶予に係るもの		任意徴収⑤		公売または配当によるもの⑥	
								(交付要求等による配当)	
件数	税額	件数	税額	件数	税額	件数	税額	件数	税額
2,582	57,277,874	0	0	4	59,200	24	347,737	7	92,316
38	5,491	0	0	0	0	0	0	0	0
268	562,202	0	0	0	0	0	0	0	0
4	48,856	0	0	0	0	0	0	0	0
2,140	137,541,160	0	0	16	1,069,825	64	5,254,125	1	4,388
1,519	408,826,638	0	0	1	441,108	7	1,154,087	0	0
893	94,680,524	0	0	4	398,891	10	853,570	0	0
3	621	0	0	0	0	0	0	0	0
2	3,718,980	0	0	0	0	0	0	0	0
137	3,197,863,150	124	3,193,602,165	0	0	0	0	0	0
0	0	0	0	0	0	0	0	0	0
2	74,500	0	0	0	0	0	0	0	0
42,660	1,534,569,993	0	0	76	2,893,308	148	5,929,008	4	63,402
0	0	0	0	0	0	0	0	0	0
0	0	0	0	0	0	0	0	0	0
0	0	0	0	0	0	0	0	0	0
0	0	0	0	0	0	0	0	0	0
0	0	0	0	0	0	0	0	0	0
42,660	1,534,569,993	0	0	76	2,893,308	148	5,929,008	4	63,402
50,248	5,435,169,989	124	3,193,602,165	101	4,862,332	253	13,538,527	12	160,106
713	90,431,847	0	0	83	8,606,862	206	9,039,457	16	1,285,535
50,961	5,525,601,836	124	3,193,602,165	184	13,469,194	459	22,577,984	28	1,445,641
—	—	—	—	—	—	—	—	—	—
—	—	—	—	—	—	—	—	—	—
—	—	—	—	—	—	—	—	—	—
50,961	5,525,601,836	124	3,193,602,165	184	13,469,194	459	22,577,984	28	1,445,641

(単位:円)

収入済額 ②+④+⑤+⑥=⑦		欠損処分 ⑧		収 入 未 済 額 ①-⑦-⑧=⑨	
件数	税額	件数	税額	件数	税額
28,399	2,846,778,461	7	77,840	151	3,077,049
1,036	141,841,555	0	0	0	0
7,198	1,755,962,655	0	0	0	0
385	2,338,127,402	0	0	0	0
15,829	1,213,565,910	0	0	150	12,138,490
15,112	40,638,697,123	0	0	57	9,248,007
8,255	1,764,614,635	0	0	41	4,531,865
89	854,740,553	0	0	0	0
149	207,666,010	0	0	0	0
1,379	6,889,398,415	0	0	3	47,248,499
0	0	0	0	0	0
20,662	1,137,110,300	0	0	0	0
361,870	11,787,718,084	4	107,800	549	18,256,716
23	1,504,400	0	0	0	0
5	2,105,295,600	0	0	0	0
123	12,727,357,800	0	0	0	0
1,281	8,899,100	0	0	0	0
0	0	0	0	0	0
361,870	11,787,718,084	4	107,800	549	18,256,716
461,795	86,419,278,003	11	185,640	951	94,500,626
1,002	108,078,166	220	10,221,778	1,575	147,608,319
462.797	86.527.356.169	231	10.407.418	2.526	242.108.945
—	26,049,467,081	—	0	—	209,006,917
—	196,757,875	—	56,836,431	—	416,714,015
—	26,246,224,956	—	56,836,431	—	625,720,932
462.797	112.773.581.125	231	67.243.849	2.526	867.829.877

2 県税収入未済額の整理状況

(1)税目別

理由別 税目		財産差押 ①		換価猶予 ②		滞納処分の停止 ③		徴収猶予 ④		徴収嘱託 ⑤	
		件数	税 額	件数	税 額	件数	税 額	件数	税 額	件数	税 額
個人県民税	現	-	-	-	-	-	-	-	-	-	-
	滞	-	-	-	-	-	-	-	-	-	-
	計	-	-	-	-	-	-	-	-	-	-
法人県民税	現	3	50,299	0	0	0	0	0	0	0	0
	滞	12	297,867	0	0	52	1,811,562	0	0	0	0
	計	15	348,166	0	0	52	1,811,562	0	0	0	0
個人事業税	現	17	2,459,801	0	0	3	296,300	0	0	0	0
	滞	18	3,846,287	0	0	31	3,531,306	0	0	0	0
	計	35	6,306,088	0	0	34	3,827,606	0	0	0	0
法人事業税	現	1	671,200	0	0	0	0	0	0	0	0
	滞	1	387,651	0	0	15	10,498,007	0	0	0	0
	計	2	1,058,851	0	0	15	10,498,007	0	0	0	0
不動産取得税	現	4	599,315	0	0	0	0	0	0	0	0
	滞	3	277,900	0	0	7	506,189	4	321,660	0	0
	計	7	877,215	0	0	7	506,189	4	321,660	0	0
県たばこ税	現	0	0	0	0	0	0	0	0	0	0
	滞	0	0	0	0	0	0	0	0	0	0
	計	0	0	0	0	0	0	0	0	0	0
軽油引取税	現	0	0	0	0	0	0	3	47,248,499	0	0
	滞	33	14,999,894	0	0	0	0	0	0	0	0
	計	33	14,999,894	0	0	0	0	3	47,248,499	0	0
自動車税 (～R1.9.30)	現	0	0	0	0	0	0	0	0	0	0
	滞	29	686,566	0	0	51	1,547,386	0	0	0	0
	計	29	686,566	0	0	51	1,547,386	0	0	0	0
自動車税種別割	現	12	282,100	0	0	4	64,500	0	0	0	0
	滞	16	713,002	0	0	164	4,813,047	0	0	0	0
	計	28	995,102	0	0	168	4,877,547	0	0	0	0
鉦 区 税	現	0	0	0	0	0	0	0	0	0	0
	滞	0	0	0	0	0	0	0	0	0	0
	計	0	0	0	0	0	0	0	0	0	0
(再掲)自動車税 (～R1.9.30)+種別 割	現	12	282,100	0	0	4	64,500	0	0	0	0
	滞	45	1,399,568	0	0	215	6,360,433	0	0	0	0
	計	57	1,681,668	0	0	219	6,424,933	0	0	0	0
県 税 計	現	37	4,062,715	0	0	7	360,800	3	47,248,499	0	0
	滞	112	21,209,167	0	0	320	22,707,497	4	321,660	0	0
	計	149	25,271,882	0	0	327	23,068,297	7	47,570,159	0	0
過少申告加算金	現	0	0	0	0	0	0	0	0	0	0
	滞	0	0	0	0	0	0	0	0	0	0
	計	0	0	0	0	0	0	0	0	0	0
不申告加算金	現	1	33,505	0	0	0	0	0	0	0	0
	滞	0	0	0	0	5	91,617	0	0	0	0
	計	1	33,505	0	0	5	91,617	0	0	0	0
重 加 算 金	現	0	0	0	0	0	0	0	0	0	0
	滞	0	0	0	0	10	3,835,883	0	0	0	0
	計	0	0	0	0	10	3,835,883	0	0	0	0
小 計	現	1	33,505	0	0	0	0	0	0	0	0
	滞	0	0	0	0	15	3,927,500	0	0	0	0
	計	1	33,505	0	0	15	3,927,500	0	0	0	0
合 計	現	38	4,096,220	0	0	7	360,800	3	47,248,499	0	0
	滞	112	21,209,167	0	0	335	26,634,997	4	321,660	0	0
	計	150	25,305,387	0	0	342	26,995,797	7	47,570,159	0	0

(2)事務所別(本税加算金合計)

理由別 税目		財産差押 ①		換価猶予 ②		滞納処分の停止 ③		徴収猶予 ④		徴収嘱託 ⑤	
		件数	税 額	件数	税 額	件数	税 額	件数	税 額	件数	税 額
福 井 嶺 南 税 務 課 計		143	24,896,169	0	0	316	24,565,478	7	47,570,159	0	0
		7	409,218	0	0	26	2,430,319	0	0	0	0
		0	0	0	0	0	0	0	0	0	0
	計	150	25,305,387	0	0	342	26,995,797	7	47,570,159	0	0

(単位:円)

交付要求 ⑥		参加差押 ⑦		分納誓約 ⑧		その他 ⑨		収入未済額①～⑨の計 ⑩	
件数	税 額	件数	税 額	件数	税 額	件数	税 額	件数	税 額
-	-	-	-	-	-	-	209,006,917	-	209,006,917
-	-	-	-	-	-	-	416,714,015	-	416,714,015
-	-	-	-	-	-	-	625,720,932	-	625,720,932
16	266,700	0	0	4	175,200	128	2,584,850	151	3,077,049
8	183,300	10	153,900	51	1,630,550	108	2,342,223	241	6,419,402
24	450,000	10	153,900	55	1,805,750	236	4,927,073	392	9,496,451
4	141,900	0	0	37	2,716,303	89	6,524,186	150	12,138,490
0	0	0	0	75	12,925,451	50	2,545,921	174	22,848,965
4	141,900	0	0	112	15,641,754	139	9,070,107	324	34,987,455
3	383,339	0	0	6	3,168,312	47	5,025,156	57	9,248,007
0	0	11	1,055,821	24	35,240,030	35	2,959,672	86	50,141,181
3	383,339	11	1,055,821	30	38,408,342	82	7,984,828	143	59,389,188
0	0	0	0	16	2,829,650	21	1,102,900	41	4,531,865
0	0	1	30,000	7	1,186,630	30	2,504,712	52	4,827,091
0	0	1	30,000	23	4,016,280	51	3,607,612	93	9,358,956
0	0	0	0	0	0	0	0	0	0
0	0	0	0	0	0	0	0	0	0
0	0	0	0	0	0	0	0	0	0
0	0	0	0	0	0	0	0	3	47,248,499
0	0	0	0	32	19,463,833	0	0	65	34,463,727
0	0	0	0	32	19,463,833	0	0	68	81,712,226
0	0	0	0	0	0	0	0	0	0
0	0	3	212,600	82	2,262,971	52	1,198,228	217	5,907,751
0	0	3	212,600	82	2,262,971	52	1,198,228	217	5,907,751
9	191,300	0	0	38	981,100	486	16,737,716	549	18,256,716
8	206,200	2	90,000	85	2,403,038	465	14,774,915	740	23,000,202
17	397,500	2	90,000	123	3,384,138	951	31,512,631	1,289	41,256,918
0	0	0	0	0	0	0	0	0	0
0	0	0	0	0	0	0	0	0	0
0	0	0	0	0	0	0	0	0	0
9	191,300	0	0	38	981,100	486	16,737,716	549	18,256,716
8	206,200	5	302,600	167	4,666,009	517	15,973,143	957	28,907,953
17	397,500	5	302,600	205	5,647,109	1,003	32,710,859	1,506	47,164,669
32	983,239	0	0	101	9,870,565	771	240,981,725	951	303,507,543
16	389,500	27	1,542,321	356	75,112,503	740	443,039,686	1,575	564,322,334
48	1,372,739	27	1,542,321	457	84,983,068	1,511	684,021,411	2,526	867,829,877
0	0	0	0	0	0	0	0	0	0
0	0	0	0	0	0	0	0	0	0
0	0	0	0	0	0	0	0	0	0
0	0	0	0	3	75,051	14	883,839	18	992,395
0	0	0	0	91	6,670,746	23	465,200	119	7,227,563
0	0	0	0	94	6,745,797	37	1,349,039	137	8,219,958
0	0	0	0	0	0	4	124,561	4	124,561
3	78,458	4	192,774	8	12,119,627	14	946,280	39	17,173,022
3	78,458	4	192,774	8	12,119,627	18	1,070,841	43	17,297,583
0	0	0	0	3	75,051	18	1,008,400	22	1,116,956
3	78,458	4	192,774	99	18,790,373	37	1,411,480	158	24,400,585
3	78,458	4	192,774	102	18,865,424	55	2,419,880	180	25,517,541
32	983,239	0	0	104	9,945,616	789	241,990,125	973	304,624,499
19	467,958	31	1,735,095	455	93,902,876	777	444,451,166	1,733	588,722,919
51	1,451,197	31	1,735,095	559	103,848,492	1,566	686,441,291	2,706	893,347,418

(単位:円)

交付要求 ⑥		参加差押 ⑦		分納誓約 ⑧		その他 ⑨		収入未済額①～⑨の計 ⑩	
件数	税 額	件数	税 額	件数	税 額	件数	税 額	件数	税 額
36	714,058	17	828,621	464	56,197,932	1,236	496,727,155	2,219	651,499,572
15	737,139	14	906,474	95	47,650,560	330	189,714,136	487	241,847,846
0	0	0	0	0	0	0	0	0	0
51	1,451,197	31	1,735,095	559	103,848,492	1,566	686,441,291	2,706	893,347,418

3 収入未済額の推移

税目	年度	令和元年度		令和2年度		令和3年度	
		件数	税 額	件数	税 額	件数	税 額
個 人 県 民 税	現	-	269,383,346	-	253,444,680	-	207,428,151
	滞	-	633,204,924	-	541,495,626	-	485,944,348
	計	-	902,588,270	-	794,940,306	-	693,372,499
法 人 県 民 税	現	175	4,595,200	274	35,661,400	165	9,157,325
	滞	320	10,762,301	287	10,188,795	309	12,107,831
	計	495	15,357,501	561	45,850,195	474	21,265,156
個 人 事 業 税	現	167	15,141,637	188	14,166,000	148	10,844,400
	滞	260	21,243,773	263	25,260,555	294	25,425,305
	計	427	36,385,410	451	39,426,555	442	36,269,705
法 人 事 業 税	現	59	8,943,139	121	301,128,455	58	56,312,310
	滞	51	24,425,373	63	28,717,608	87	50,510,477
	計	110	33,368,512	184	329,846,063	145	106,822,787
不 動 産 取 得 税	現	48	4,490,500	78	36,921,550	27	1,899,800
	滞	87	20,441,342	87	17,663,129	98	26,480,284
	計	135	24,931,842	165	54,584,679	125	28,380,084
県 た ば こ 税	現	0	0	0	0	2	9,471
	滞	0	0	0	0	0	0
	計	0	0	0	0	2	9,471
軽 油 引 取 税	現	2	13,627,407	0	0	0	0
	滞	5	407,045	5	407,045	5	407,045
	計	7	14,034,452	5	407,045	5	407,045
自 動 車 税 (～ R1.9.30)	現	900	32,571,687	7	229,556	0	0
	滞	1,696	53,534,208	1,538	48,687,239	1,126	35,761,962
	計	2,596	86,105,895	1,545	48,916,795	1,126	35,761,962
自 動 車 税 種 別 割	現	0	0	1,025	36,562,400	896	31,588,088
	滞	0	0	0	0	400	13,152,176
	計	0	0	1,025	36,562,400	1,296	44,740,264
鉦 区 税	現	0	0	0	0	0	0
	滞	0	0	0	0	0	0
	計	0	0	0	0	0	0
特 別 地 方 消 費 税	現	0	0	0	0	0	0
	滞	0	0	0	0	0	0
	計	0	0	0	0	0	0
(再掲)自動車税(～ R1.9.30)+ 種 別 割	現	900	32,571,687	1,032	36,791,956	896	31,588,088
	滞	1,696	53,534,208	1,538	48,687,239	1,526	48,914,138
	計	2,596	86,105,895	2,570	85,479,195	2,422	80,502,226
現 年 課 税 分 計		1,351	348,752,916	1,693	678,114,041	1,296	317,239,545
滞 納 繰 越 分 計		2,419	764,018,966	2,243	672,419,997	2,319	649,789,428
合 計		3,770	1,112,771,882	3,936	1,350,534,038	3,615	967,028,973

(単位:円)

令和4年度		令和5年度		令和6年度	
件数	税 額	件数	税 額	件数	税 額
-	241,394,422	-	218,894,062	-	209,006,917
-	429,164,859	-	416,436,206	-	416,714,015
-	670,559,281	-	635,330,268	-	625,720,932
177	3,864,100	149	3,427,529	151	3,077,049
282	11,472,507	282	8,936,649	241	6,419,402
459	15,336,607	431	12,364,178	392	9,496,451
128	10,765,300	142	17,579,433	150	12,138,490
245	22,518,738	200	18,325,254	174	22,848,965
373	33,284,038	342	35,904,687	324	34,987,455
62	13,008,641	57	10,596,542	57	9,248,007
80	61,221,146	93	51,086,082	86	50,141,181
142	74,229,787	150	61,682,624	143	59,389,188
56	10,154,400	25	1,569,700	41	4,531,865
70	7,351,838	75	6,568,639	52	4,827,091
126	17,506,238	100	8,138,339	93	9,358,956
0	0	0	0	0	0
0	0	0	0	0	0
0	0	0	0	0	0
74	36,791,357	6	57,840,752	3	47,248,499
5	407,045	71	35,563,727	65	34,463,727
79	37,198,402	77	93,404,479	68	81,712,226
0	0	0	0	0	0
709	21,932,663	429	13,149,217	217	5,907,751
709	21,932,663	429	13,149,217	217	5,907,751
640	23,043,768	608	21,476,242	549	18,256,716
563	17,677,359	694	22,172,024	740	23,000,202
1,203	40,721,127	1,302	43,648,266	1,289	41,256,918
0	0	0	0	0	0
0	0	0	0	0	0
0	0	0	0	0	0
0	0	0	0	0	0
0	0	0	0	0	0
0	0	0	0	0	0
640	23,043,768	608	21,476,242	549	18,256,716
1,272	39,610,022	1,123	35,321,241	957	28,907,953
1,912	62,653,790	1,731	56,797,483	1,506	47,164,669
1,137	339,021,988	987	331,384,260	951	303,507,543
1,954	571,746,155	1,844	572,237,798	1,575	564,322,334
3,091	910,768,143	2,831	903,622,058	2,526	867,829,877

4 差押処分の状況調

(1) 税目別(個人県民税を除く)

区 分 税 目	前年度末繰越 ①		本年中における差押 ②		課税取消等による解除 ③		差押総額 ①+②-③=④	
	件数	税 額	件数	税 額	件数	税 額	件数	税 額
法 人 県 民 税	17	369,411	78	1,535,432	0	0	95	1,904,843
県 民 税 利 子 割	0	0	0	0	0	0	0	0
県 民 税 配 当 割	0	0	0	0	0	0	0	0
県 民 税 株 式 等 譲 渡 所 得 割	0	0	0	0	0	0	0	0
個 人 事 業 税	41	7,629,471	180	13,480,034	0	0	221	21,109,505
法 人 事 業 税	13	3,689,100	43	6,907,657	1	590,100	55	10,006,657
不 動 産 取 得 税	5	516,676	28	2,521,240	0	0	33	3,037,916
ゴ ル フ 場 利 用 税	0	0	0	0	0	0	0	0
軽 油 引 取 税	4	338,308	29	14,704,686	0	0	33	15,042,994
自動車税(～R1.9.30)	19	505,022	49	1,631,052	0	98,600	68	2,037,474
自動車税種別割	33	1,328,186	406	15,107,517	4	313,000	435	16,122,703
鉦 区 税	0	0	0	0	0	0	0	0
(再掲)自動車税(～ R1.9.30)+ 種 別 割	52	1,833,208	455	16,738,569	4	411,600	503	18,160,177
計	132	14,376,174	813	55,887,618	5	1,001,700	940	69,262,092

(2) 事務所別(個人県民税を除く)

区 分 事務所名	前年度末繰越 ①		本年中における差押 ②		課税取消等による解除 ③		差押総額 ①+②-③=④	
	件数	税 額	件数	税 額	件数	税 額	件数	税 額
福 井 県 税	109	13,134,562	656	47,565,744	5	883,900	760	59,816,406
嶺 南 税 務 部	23	1,241,612	157	8,321,874	0	117,800	180	9,445,686
計	132	14,376,174	813	55,887,618	5	1,001,700	940	69,262,092

(単位:円)

差押による収入						その他の差押解除 ⑧		年度末現在差押中のもの ④-⑦-⑧=⑨	
公売前収入 ⑤		公売による充当⑥		計 ⑤+⑥=⑦					
件数	税 額	件数	税 額	件数	税 額	件数	税 額	件数	税 額
17	340,777	34	675,641	51	1,016,418	29	540,259	15	348,166
0	0	0	0	0	0	0	0	0	0
0	0	0	0	0	0	0	0	0	0
0	0	0	0	0	0	0	0	0	0
35	4,156,522	105	7,462,473	140	11,618,995	46	3,184,422	35	6,306,088
11	3,987,708	14	1,579,389	25	5,567,097	28	3,380,709	2	1,058,851
7	719,116	17	1,018,838	24	1,737,954	2	422,747	7	877,215
0	0	0	0	0	0	0	0	0	0
0	43,100	0	0	0	43,100	0	0	33	14,999,894
4	123,099	22	862,535	26	985,634	13	365,274	29	686,566
110	4,098,872	239	9,533,467	349	13,632,339	58	1,495,262	28	995,102
0	0	0	0	0	0	0	0	0	0
114	4,221,971	261	10,396,002	375	14,617,973	71	1,860,536	57	1,681,668
184	13,469,194	431	21,132,343	615	34,601,537	176	9,388,673	149	25,271,882

(単位:円)

（単位：円）

差押による収入						その他の差押解除 ⑧		年度末現在差押中のもの ④-⑦-⑧=⑨	
公売前収入 ⑤		公売による充当⑥		計 ⑤+⑥=⑦					
件数	税 額	件数	税 額	件数	税 額	件数	税 額	件数	税 額
151	11,598,224	341	15,655,911	492	27,254,135	126	7,699,607	142	24,862,664
33	1,870,970	90	5,476,432	123	7,347,402	50	1,689,066	7	409,218
184	13,469,194	431	21,132,343	615	34,601,537	176	9,388,673	149	25,271,882

(3) 差押財産別

(単位:円)

区 分		債 権				現金	有価証券
		預貯金	給与	売掛債権	その他		
福 井	件数	301	24	9	110	0	0
	税額	19,841,672	1,672,446	2,161,828	23,145,132	0	0
嶺 南	件数	66	5	2	25	0	0
	税額	3,684,459	298,800	724,900	3,613,715	0	0
合 計	件数	367	29	11	135	0	0
	税額	23,526,131	1,971,246	2,886,728	26,758,847	0	0

区 分		不動産	自動車	動産	電話加入権	その他	合計
福 井	件数	2	0	0	0	0	446
	税額	744,666	0	0	0	0	47,565,744
嶺 南	件数	0	0	0	0	0	98
	税額	0	0	0	0	0	8,321,874
合 計	件数	2	0	0	0	0	544
	税額	744,666	0	0	0	0	55,887,618

5 不納欠損処分理由別調

(1) 税目別

(単位:円)

区 分 税 目	5年時効完成分 ①		①のうち執行停止を していたもの		執行停止3年経過分 ②		即時消滅分 ③		合計 ①+②+③	
	件数	税 額	件数	税 額	件数	税 額	件数	税 額	件数	税 額
個 人 県 民 税	752	15,922,757	456	8,565,073	1,055	31,095,166	368	9,818,508	2,175	56,836,431
法 人 県 民 税	12	374,798	8	322,083	8	300,642	23	409,238	43	1,084,678
県 民 税 利 子 割	0	0	0	0	0	0	0	0	0	0
県 民 税 配 当 割	0	0	0	0	0	0	0	0	0	0
県 民 税 株 式 等 譲 渡 所 得 割	0	0	0	0	0	0	0	0	0	0
個 人 事 業 税	8	280,007	2	95,000	6	469,100	6	464,333	20	1,213,440
法 人 事 業 税	3	892,900	3	892,900	1	1,038,900	0	0	4	1,931,800
不 動 産 取 得 税	8	600,746	1	9,700	1	324,426	0	0	9	925,172
ゴ ル フ 場 利 用 税	0	0	0	0	0	0	0	0	0	0
軽 油 引 取 税	0	0	0	0	0	0	0	0	0	0
自 動 車 税 (～ R1.9.30)	109	3,675,789	46	1,746,600	13	475,000	9	322,800	131	4,473,589
自 動 車 税 種 別 割	0	0	0	0	3	68,800	21	709,939	24	778,739
鉦 区 税	0	0	0	0	0	0	0	0	0	0
(再掲)自動車税(～ R1.9.30)+ 種 別 割	109	3,675,789	46	1,746,600	16	543,800	30	1,032,739	155	5,252,328
県 税 計	892	21,746,997	516	11,631,356	1,087	33,772,034	427	11,724,818	2,406	67,243,849
過 少 申 告 加 算 金	0	0	0	0	0	0	0	0	0	0
不 申 告 加 算 金	1	15,600	1	15,600	0	0	0	0	1	15,600
重 加 算 金	0	0	0	0	0	0	0	0	0	0
税 外 収 入 計	1	15,600	1	15,600	0	0	0	0	1	15,600
合 計	893	21,762,597	517	11,646,956	1,087	33,772,034	427	11,724,818	2,407	67,259,449

(2) 事務所別 (本税加算金合計)

(単位:円)

区 分 事務所名	5年時効完成分 ①		①のうち執行停止を していたもの		執行停止3年経過分 ②		即時消滅分 ③		合計 ①+②+③	
	件数	税 額	件数	税 額	件数	税 額	件数	税 額	件数	税 額
福 井 県 税	542	14,546,449	239	6,695,509	986	30,772,076	361	10,521,383	1,889	55,839,908
嶺 南 税 務 部	351	7,216,148	278	4,951,447	101	2,999,958	66	1,203,435	518	11,419,541
合 計	893	21,762,597	517	11,646,956	1,087	33,772,034	427	11,724,818	2,407	67,259,449

6 徴収猶予額調

(単位:円)

調 定 月	軽 油 引 取 税				
	調定額(A)	納入申告額(B)	徴収猶予額	A に対する割合	B に対する割合
令和6年 4月	621,991,718	620,794,964	293,827,081	47.2%	47.3%
令和6年 5月	569,754,708	568,677,341	274,523,273	48.2%	48.3%
令和6年 6月	539,899,624	538,270,991	261,075,996	48.4%	48.5%
令和6年 7月	553,654,949	552,588,736	256,946,016	46.4%	46.5%
令和6年 8月	597,808,811	596,643,239	286,885,062	48.0%	48.1%
令和6年 9月	564,507,926	563,470,250	273,318,698	48.4%	48.5%
令和6年 10月	576,459,236	574,826,342	285,072,350	49.5%	49.6%
令和6年 11月	615,416,079	613,737,319	296,183,637	48.1%	48.3%
令和6年 12月	601,336,569	600,132,746	292,478,162	48.6%	48.7%
令和7年 1月	626,342,850	624,430,362	308,301,339	49.2%	49.4%
令和7年 2月	518,995,104	517,730,899	243,906,213	47.0%	47.1%
令和7年 3月	550,479,340	548,257,325	168,332,837	30.6%	30.7%
計	6,936,646,914	6,919,560,514	3,240,850,664	46.7%	46.8%

7 金融機関別納付(納入)状況調

年 月		指定金融機関		収納代理金融機関		県税事務所・税務部		ゆうちょ銀行	
		件数	税額	件数	税額	件数	税額	件数	税額
6	4	1,106	2,841,398,651	969	768,405,824	1,152	31,135,907	48	2,926,451
	5	2,276	6,599,519,925	1,686	1,310,671,697	3,465	105,267,716	75	7,993,064
	6	1,133	14,101,143,683	1,591	4,697,664,730	1,304	41,669,516	62	5,059,174
	7	2,540	3,194,507,812	1,133	589,141,158	1,067	45,592,548	57	2,858,713
	8	1,097	5,336,053,091	1,001	996,416,442	646	26,148,618	54	3,436,198
	9	899	3,029,916,148	975	803,068,856	387	24,949,641	46	2,671,225
	10	979	3,463,899,494	1,134	758,941,575	532	27,673,401	44	6,004,808
	11	1,124	6,138,472,787	1,094	1,014,308,468	395	16,423,530	46	8,408,677
	12	1,022	11,125,631,997	1,248	2,084,256,053	386	22,965,891	47	19,513,806
7	1	1,656	2,860,006,101	733	1,494,313,934	185	19,028,674	35	33,923,879
	2	1,152	5,569,419,227	1,017	858,633,613	264	16,117,211	45	2,627,663
	3	603	2,755,997,090	911	1,296,413,580	194	20,160,079	65	3,522,225
合 計		15,587	67,015,966,006	13,492	16,672,235,930	9,977	397,132,732	624	98,945,883

(単位:円)

コンビニ		口座振替		共通納税納付		合計	
件数	税額	件数	税額	件数	税額	件数	税額
337	6,665,460	0	0	2,347	603,191,951	5,959	4,253,724,244
76,228	2,750,053,350	18	983,000	72,803	4,679,419,712	156,551	15,453,908,464
49,873	1,816,166,956	12,161	420,833,100	75,262	9,916,401,711	141,386	30,998,938,870
11,647	425,014,178	22	1,976,100	10,395	1,285,789,841	26,861	5,544,880,350
6,742	254,718,637	0	0	6,610	1,825,743,929	16,150	8,442,516,915
3,337	133,642,124	2,503	251,880,300	5,026	1,671,268,646	13,173	5,917,396,940
2,004	72,747,265	24	3,167,700	4,498	940,566,970	9,215	5,273,001,213
2,754	96,683,601	3	469,800	4,774	2,242,778,621	10,190	9,517,545,484
2,130	85,199,486	2,463	255,192,200	4,252	8,074,070,068	11,548	21,666,829,501
1,240	35,203,009	8	276,300	3,192	3,027,439,891	7,049	7,470,191,788
734	25,786,320	15	571,400	2,926	852,275,417	6,153	7,325,430,851
478	9,811,713	0	0	3,186	2,283,276,038	5,437	6,369,180,725
157,504	5,711,692,099	17,217	935,349,900	195,271	37,402,222,795	409,672	128,233,545,345

8 不服申立

区 分			要 処 理 件 数			処 理 済 件 数						翌年度への繰越		
			前年度 からの 繰越	6年度 発生	合計	却下	棄却	一部 取消	全部 取消	取下	合計	国税の決定の 繰越に伴うもの	その他	合計
賦 課	個人 事業 税	非自主決定分	0	0	0	0	0	0	0	0	0	0	0	0
		自主決定分	0	0	0	0	0	0	0	0	0	0	0	0
	不 動 産 取 得 税		0	0	0	0	0	0	0	0	0	0	0	0
	軽 油 引 取 税		0	0	0	0	0	0	0	0	0	0	0	0
	そ の 他 の 税		0	0	0	0	0	0	0	0	0	0	0	0
徴 収			0	0	0	0	0	0	0	0	0	0	0	0
上 記 以 外			0	0	0	0	0	0	0	0	0	0	0	0
合 計			0	0	0	0	0	0	0	0	0	0	0	0

9 訴訟

区 分		前年度 末係属 件数 ①	令和6 年度中 発生 件数 ②	計 ③ (①+②)	①の事件発年度別 内 別 記						令和6 年度中 完結 件数 ④	④の完結事由別 内 別 記					令和6 年度末 係属 件数 ⑤ (③-④)	⑤の係属 審級別 内 別 記		
					29	30	元	2	3	4		取	却	勝	一 部 敗 訴	敗		1	2	3
					以前							下	下	訴	訴	訴		審	審	審
賦 課	個人 事業 税	{ 非自主決定分 自主決定分	0	0	0	0	0	0	0	0	0	0	0	0	0	0	0	0	0	0
			0	0	0	0	0	0	0	0	0	0	0	0	0	0	0	0	0	0
	不 動 産 取 得 税		0	0	0	0	0	0	0	0	0	0	0	0	0	0	0	0	0	0
	軽 油 引 取 税		0	0	0	0	0	0	0	0	0	0	0	0	0	0	0	0	0	0
	そ の 他 の 税		0	0	0	0	0	0	0	0	0	0	0	0	0	0	0	0	0	0
徴 収	滞 納 処 分		0	0	0	0	0	0	0	0	0	0	0	0	0	0	0	0	0	0
	そ の 他		0	0	0	0	0	0	0	0	0	0	0	0	0	0	0	0	0	0
上 記 以 外		0	0	0	0	0	0	0	0	0	0	0	0	0	0	0	0	0	0	0
合 計		0	0	0	0	0	0	0	0	0	0	0	0	0	0	0	0	0	0	0

第4 課 税 状 況

1 個人県民税

(1) 市町別課税状況

(単位: 円、人)

市町名	県民税					
	均等割額	所得割額	税額計	納税義務者数	退職所得分離課税分	
					税額	納税義務者数
福 井 市	141,181,000	9,826,851,800	9,968,032,800	141,191	116,536,849	573
大 野 市	16,761,500	839,324,500	856,086,000	16,758	4,744,700	49
勝 山 市	12,042,500	592,952,900	604,995,400	12,037	3,184,100	25
鯖 江 市	41,107,400	2,286,066,700	2,327,174,100	39,378	28,464,100	109
あ わ ら 市	15,041,000	802,596,120	817,637,120	15,041	4,976,000	55
越 前 市	48,920,000	2,681,629,200	2,730,549,200	47,920	22,740,800	141
坂 井 市	50,537,700	2,841,877,060	2,892,414,760	50,513	16,138,956	181
永 平 寺 町	10,180,000	577,944,000	588,124,000	10,180	5,136,900	42
池 田 町	1,399,600	58,234,200	59,633,800	1,391	790,900	2
南 越 前 町	7,039,700	262,232,500	269,272,200	5,434	1,745,800	18
越 前 町	11,251,200	583,751,600	595,002,800	11,182	3,085,400	23
福 井 県 税 管 内	355,461,600	21,353,460,580	21,708,922,180	351,025	207,544,505	1,218
敦 賀 市	34,608,181	2,264,497,920	2,299,106,101	34,706	19,143,700	137
小 浜 市	19,314,974	861,911,400	881,226,374	15,113	7,485,400	104
美 浜 町	4,745,000	266,374,210	271,119,210	4,773	3,080,340	23
高 浜 町	5,140,200	307,953,000	313,093,200	5,977	4,183,700	27
お お い 町	4,140,000	227,855,400	231,995,400	4,140	1,251,800	10
若 狭 町	7,269,200	364,192,860	371,462,060	7,269	2,181,300	30
嶺 南 税 務 部 管 内	75,217,555	4,292,784,790	4,368,002,345	71,978	37,326,240	331
合 計	430,679,155	25,646,245,370	26,076,924,525	423,003	244,870,745	1,549

(2) 市町別調定収入状況

	令和6年度現年課税分				令和6	
	調定額	収入額	収入未済額	収入率	調定額	収入額
福 井 市	10,047,120,849	9,974,919,653	72,201,196	99.3	168,457,945	60,450,945
大 野 市	859,721,620	855,019,054	4,702,566	99.5	16,815,910	6,254,224
勝 山 市	607,866,700	602,759,658	5,107,042	99.2	9,870,605	3,081,637
鯖 江 市	2,348,874,700	2,326,312,332	22,562,368	99.0	79,436,091	26,613,255
あ わ ら 市	821,588,720	813,906,868	7,681,852	99.1	17,861,054	6,643,860
越 前 市	2,752,561,700	2,725,149,206	27,412,494	99.0	129,684,922	23,188,644
坂 井 市	2,903,951,116	2,891,463,553	12,487,563	99.6	33,922,193	13,947,620
永 平 寺 町	592,700,100	589,974,722	2,725,378	99.5	5,288,376	3,172,539
池 田 町	60,441,200	59,577,683	863,517	98.6	2,183,134	634,672
南 越 前 町	270,367,900	268,496,385	1,871,515	99.3	1,775,371	687,264
越 前 町	597,140,618	591,206,316	5,934,302	99.0	13,973,865	4,397,547
福 井 県 税 管 内	21,862,335,223	21,698,785,430	163,549,793	99.3	479,269,466	149,072,207
敦 賀 市	2,313,068,031	2,287,187,897	25,880,134	98.9	138,213,963	33,711,636
小 浜 市	884,761,400	871,289,497	13,471,903	98.5	32,357,353	6,772,004
美 浜 町	274,025,150	273,079,757	945,393	99.7	6,877,291	2,242,969
高 浜 町	317,737,900	315,572,501	2,165,399	99.3	6,564,959	1,802,896
お お い 町	233,400,034	232,610,082	789,952	99.7	2,570,749	1,230,625
若 狭 町	373,146,260	370,941,917	2,204,343	99.4	4,454,540	1,925,538
嶺南税務部管内	4,396,138,775	4,350,681,651	45,457,124	99.0	191,038,855	47,685,668
合 計	26,258,473,998	26,049,467,081	209,006,917	99.2	670,308,321	196,757,875

(単位:円、%)

年度滞納繰越分			令和6年度 現・滞計				収入率	
不納欠損額	収入未済額	収入率	調定額	収入額	不納欠損額	収入未済額	本年	前年
26,321,866	81,685,134	35.9	10,215,578,794	10,035,370,598	26,321,866	153,886,330	98.2	98.5
312,924	10,248,762	37.2	876,537,530	861,273,278	312,924	14,951,328	98.3	98.1
146,131	6,642,837	31.2	617,737,305	605,841,295	146,131	11,749,879	98.1	98.5
5,560,779	47,262,057	33.5	2,428,310,791	2,352,925,587	5,560,779	69,824,425	96.9	96.9
786,365	10,430,829	37.2	839,449,774	820,550,728	786,365	18,112,681	97.7	98.0
11,916,083	94,580,195	17.9	2,882,246,622	2,748,337,850	11,916,083	121,992,689	95.4	95.6
1,323,313	18,651,260	41.1	2,937,873,309	2,905,411,173	1,323,313	31,138,823	98.9	98.7
111,204	2,004,633	60.0	597,988,476	593,147,261	111,204	4,730,011	99.2	99.2
0	1,548,462	29.1	62,624,334	60,212,355	0	2,411,979	96.1	96.9
63,173	1,024,934	38.7	272,143,271	269,183,649	63,173	2,896,449	98.9	99.5
134,131	9,442,187	31.5	611,114,483	595,603,863	134,131	15,376,489	97.5	97.9
46,675,969	283,521,290	31.1	22,341,604,689	21,847,857,637	46,675,969	447,071,083	97.8	98.0
8,646,770	95,855,557	24.4	2,451,281,994	2,320,899,533	8,646,770	121,735,691	94.7	94.3
905,121	24,680,228	20.9	917,118,753	878,061,501	905,121	38,152,131	95.7	96.6
127,578	4,506,744	32.6	280,902,441	275,322,726	127,578	5,452,137	98.0	97.7
139,473	4,622,590	27.5	324,302,859	317,375,397	139,473	6,787,989	97.9	98.1
184,060	1,156,064	47.9	235,970,783	233,840,707	184,060	1,946,016	99.1	99.2
157,460	2,371,542	43.2	377,600,800	372,867,455	157,460	4,575,885	98.7	99.1
10,160,462	133,192,725	25.0	4,587,177,630	4,398,367,319	10,160,462	178,649,849	95.9	95.9
56,836,431	416,714,015	29.4	26,928,782,319	26,246,224,956	56,836,431	625,720,932	97.5	97.6

(3) 県民税配当割

(単位:千円)

種 類	税 額	課税支払額	還付分支払額	非課税支払額
上場株式等の配当等	529,624	10,594,580		10,912,101
投資信託でその設定に係る受益権の募集が公募により行われたものの収益の配分	27,050	545,073		3,192,074
特定投資法人の投資口の配当等	0	0		0
特定目的信託の社債的受益証券の剰余金の配分のうち公募のもの	0	0		0
特定公社債の利子・特定口座外の割引債の償還金	10,457	209,243		380,636
源泉徴収選択口座内配当等	1,188,832	25,379,120	79,469	1,974,480
合 計	1,755,963	36,728,016	79,469	16,459,291

(注) この欄は令和6年度に課税したものについて、配当割の種類別に記載した。

(4) 県民税株式等譲渡所得割

(単位:千円)

種 類	税 額	課税支払額	還付分支払額	非課税支払額
特定株式等譲渡所得	2,338,127	60,489,954	13,716,436	0

(注) この欄は令和6年度に課税したものについて記載した。

2 法人県民税

区 分		確定法人税割額				
		事業年度数			税額	
		確定申告の あったもの	うち決定 したもの	確定申告の ないもの	確定申告の あったもの ①	確定申告 の ないもの ②
普通法人	分割 本 県 本 店 分	701	0	0	322,011	0
	法人 他 県 本 店 分	2,458	0	1	780,357	0
	県 内 法 人	15,774	29	5	429,931	18
	小 計	18,933	29	6	1,532,299	18
	特 別 法 人	645	0	1	17,718	0
	公 益 法 人 等	494	0	0	3,859	0
	寮等のみを有する法人	-	-	-	-	-
	人 格 な き 社 団 等	110	0	0	99	0
	清 算 法 人	587	1	0	102	0
	特 定 信 託	0	0	0	0	0
	法 人 課 税 信 託	0	0	0	0	0
	合 計	20,769	30	7	1,554,077	24

区 分			中間納付額の 歳出還付額		現事業 年度分 調定額 ⑧ ①+②-③ +④+⑤ +⑥+⑦	過事業 年度分 調定額 ⑨	法人税割 調定額 ⑩ ⑧+⑨	均		
			前年度に 収入したも の ⑦	当該年度に 収入したも の				納税		
								総数	資	
							50億円超		10億円超 50億円以下	
普通法人	分割 法人	本 県 本 店 分	3,243	0	352,899	2,810	355,709	696	10	15
		他 県 本 店 分	9,456	0	925,765	6,216	931,981	2,434	409	206
		県 内 法 人	42,745	0	462,046	5,440	467,486	15,689	3	9
		小 計	55,444	0	1,740,710	14,466	1,755,176	18,819	422	230
	特別法人 公益法人等 寮等のみを有する法人 人格なき社団等 清算法人 特定信託 法人課税信託		0	-	17,817	338	18,155	645	12	5
			0	-	3,857	13	3,870	1,974	0	0
			-	-	-	-	-	22	3	2
			0	-	99	1	100	123	0	0
			215	-	102	6	108	363	0	0
			0	0	0	0	0	-	-	-
			0	0	0	0	0	-	-	-
		合 計	55,659	0	1,762,585	14,824	1,777,409	21,946	437	237

- (注) 1 この欄は、当該年度の法人税割額または均等割として調定されたものについて作成した。
- 2 確定法人税割額欄には、現事業年度分(令和6年2月1日から令和7年1月31日までの間に終了する事業年度分をいう。以下同じ)に係る事業年度数および確定申告税額(修正申告、更正・決定並びに確定申告および決定のない中間申告額(既還付請求利子割額が過大である場合の納付額を除く。))を含む。)を記載した。
- 3 事業年度数は1年、6月等の事業年度区別にかかわらず、それぞれ事業年度ごとに1件として計上した。
なお、確定法人税割額の事業年度数において、確定申告、修正申告、更正または決定の処理がなされたものについては、最終の段階で1件とした。
- 4 均等割の納税義務者数は、当該年度中に現事業年度分について確定申告した者および決定した者の合計により記載し、同一法人で2以上の事業年度については、一納税義務者とした。
- 5 「公益法人等」とは、法人税法別表第1および別表第2に掲げる法人をいう。

(単位:千円、法人)

確定法人税割額に 対応する前年度分 の中間申告額		確定申告が 翌年度になる 中間申告額		確定申告期限が 翌年度となる 見込納付額		既還付請求 利子割額が 過大である 場合の 納付額
事業 年度数	税額 ③	事業 年度数	税額 ④	事業 年度数	税額 ⑤	
238	103,671	245	129,172	2	2,144	0
1,082	232,878	1,154	352,206	33	16,624	0
2,559	169,946	2,533	151,913	5	7,380	0
3,879	506,495	3,932	633,291	40	26,148	0
0	0	0	0	1	98	0
1	2	0	0	0	0	0
-	-	-	-	-	-	-
0	0	0	0	0	0	0
5	215	0	0	0	0	0
0	0	0	0	0	0	0
0	0	0	0	0	0	0
3,885	506,712	3,932	633,291	41	26,246	0

等 割				合計	うち当該年度に 均等割に充当し た利子割額	当該年度に 発生した 歳出還付額	⑫のうち 利子割 にかかる額
義務者数			調定額				
本金等の額							
1億円超 10億円以下	1,000万円超 1億円以下	左記以外					
⑪				⑩+⑪		⑫	
70	284	317	48,311	404,020	-	-	-
434	795	590	569,630	1,501,611	-	-	-
136	2,107	13,434	398,644	866,130	-	-	-
640	3,186	14,341	1,016,585	2,771,761	0	2,640	0
33	106	489	31,903	50,058	-	-	-
0	0	1,974	10,368	14,238	-	-	-
0	8	9	4,000	4,000	-	-	-
0	0	123	1,720	1,820	-	-	-
0	30	333	7,948	8,056	-	-	-
-	-	-	-	0	-	-	-
-	-	-	-	0	-	-	-
673	3,330	17,269	1,072,524	2,849,933	0	2,787	0

3 県民税利子割

(1) 利子割の特別徴収義務者等に関する調

(単位:人、件)

区 分	特 別 徴 収 義 務 者 数	営 業 所 数
銀 行 等	9	153
信 用 金 庫 等	6	76
農 林 中 央 金 庫 等	34	215
証 券 会 社	10	19
保 険 会 社 等	27	36
社 内 預 金 実 施 企 業	120	124
そ の 他 の 金 融 機 関 等	6	6
合 計	212	629

県民税利子割

(注) 1 この欄は、令和7年3月31日現在における利子割の特別徴収義務者およびその営業所等数について作成した。

2 銀行等とは、日本銀行、都市銀行、外為専門銀行、地方銀行、信託銀行、長期信用銀行、ゆうちょ銀行および外国銀行をいうものであること。

3 信用金庫等とは、信金中央金庫、信用金庫、商工組合中央金庫、全国信用共同組合連合会、信用組合、労働金庫連合会および労働金庫をいうものであること。

4 農林中央金庫等とは、農林中央金庫、信用農業協同組合連合会、農業協同組合、信用漁業協同組合連合会および全国共済農業協同組合連合会をいうものであること。

5 保険会社等とは、生命保険会社および損害保険会社をいうものであること。

6 その他の金融機関等とは、上記2～5および証券会社、社内預金実施企業以外の金融機関等をいうものであること。

7 営業所数とは、地方税法第24条第8項に規定する営業所等のうち、実際に特別徴収の事務を行うものの数をいうものであること。

(2) 利子割額に関する調

(単位:千円)

種	類	税 額	課 税 支 払 額	非課税 支払額	左 の うち 非居住者・ 外国法人 に係る額
公 社 債 利 子 等	特定公社債以外の公社債の利子	1,051	20,914	0	0
	銀行預金利子	44,361	891,656	45,474	65
	銀行以外の金融機関の預貯金利子	72,506	1,493,554	132,926	87
	勤務先預金等の利子	19,673	405,263	295	0
	合同運用信託の収益の分配	11	250	1	0
	公社債投資信託のうち公募公社債投資信託以外の 収益の分配	0	0	9	0
	郵便貯金利子	2	47	0	0
	国外一般公社債等の利子等	0	0	0	0
益 信 等 私 の 託 運 募 分 等 用 公 配 の 投 社 等 収 資 債	財形貯蓄契約に係る生命保険等の差益	920	18,415	220	0
	私募公社債等運用投資信託の収益の分配	13	265	0	0
	特定目的信託の社債的受益証券の収益の分配で 公募以外のもの	0	0	0	0
	国外私募公社債等運用投資信託等の収益の分配	0	0	0	0
金 融 類 似 商 品	懸賞金付預貯金等の懸賞金等	577	11,541	-	-
	定期積金の給付補てん金	924	18,664	-	-
	掛金の給付補てん金	0	0	-	-
	抵当証券の利息	0	0	-	-
	貴金属等の売戻し条件付売買契約の利益	0	0	-	-
	外貨建預貯金等の為替差益	20	401	-	-
	一時払養老保険・一時払損害保険等の差益	1,784	35,695	-	-
	小 計	3,305	66,301	0	0
	その他	0	0	0	0
合 計		141,842	2,896,665	178,925	152

(注) この調は、令和6年度において課税したものについて、利子等の種類別に記載した。

4 個人事業税

(1)分割個人の所得金額に関する調

(単位:人、千円)

区 分	本 県 本 店 分				他 県 本 店 分	
	課税人員	課税所得金額			課税人員	分割を受けた 課税所得金額
		本県分	他県分	計		
第 一 種 事 業	2	3,885	2,218	6,103	4	24,719
第 二 種 事 業	0	0	0	0	0	0
第 三 種 事 業	0	0	0	0	3	46,102
計	2	3,885	2,218	6,103	7	70,821

(注)「課税所得金額」の欄には事業主控除後の所得金額を記載した。

(2)事業専従者に関する調

(単位:人、千円)

区 分	青 色 申 告			白 色 申 告			計			
	納 税 者 数	専 従 者 数	給 与 額 ①	納 税 者 数	専 従 者 数	控 除 額 ②	納 税 者 数	専 従 者 数	給与(控除)額 ①＋②	
第 一 種 事 業	5,366	2,295	5,721,992	1,288	122	79,420	6,654	2,417	5,801,412	
第 二 種 事 業	12	10	34,900	0	0	0	12	10	34,900	
第三種	あん摩業等以外	1,242	503	1,367,816	110	16	10,128	1,352	519	1,377,944
	あん摩業等	26	10	40,752	3	2	1,360	29	12	42,112
	計	6,646	2,818	7,165,460	1,401	140	90,908	8,047	2,958	7,256,368

(注) 1 「納税者数」欄は、専従者控除を受けた納税者を記載した。

2 1人で2以上の業種を兼業するものについては、主たる業種に記載した。

3 第三種事業中あん摩業等は、あんま、マッサージまたは指圧、はり、きゅう等標準税率3%の適用を受ける業種を記載した。

(3)業種別課税状況に関する調

種 別		令 和 6 年 度							差 引 課 税 額 ①－②
		課 税 人 員			所 得 金 額			事 業 主 除 額 ②	
		所得税 課税者	所得税 失格者	計	所 得 税 者 課 税 者	所 得 税 者 失 格 者	計 ①		
第一種事業業	物 品 販 売 業	559	12	571	3,197,814	34,116	3,231,930	1,632,464	1,599,466
	金 銭・物 品 貸 付 業	17	0	17	75,294	0	75,294	47,125	28,169
	不 動 産 業	1,413	10	1,423	9,477,293	42,013	9,519,306	4,090,458	5,428,848
	製 造 業	468	16	484	2,547,590	63,081	2,610,671	1,392,729	1,217,942
	輸 送 倉 庫 業	156	3	159	826,021	10,848	836,869	458,200	378,669
	請 負 業	3,255	62	3,317	17,083,637	229,166	17,312,803	9,503,325	7,809,478
	印 刷 出 版 業	22	0	22	129,082	0	129,082	60,901	68,181
	旅 館 業	41	1	42	276,214	3,604	279,818	119,384	160,434
	料 理 店 業	83	2	85	468,830	6,272	475,102	242,151	232,951
	飲 食 店 業	316	18	334	1,638,416	61,469	1,699,885	957,244	742,641
	娛 楽 興 行 業	5	0	5	18,442	0	18,442	14,017	4,425
	そ の 他 の 事 業	194	1	195	1,149,941	3,350	1,153,291	558,010	595,281
	計	6,529	125	6,654	36,888,574	453,919	37,342,493	19,076,008	18,266,485
第二種事業	畜 産 業	0	0	0	0	0	0	0	0
	水 産 業	12	0	12	168,873	0	168,873	34,800	134,073
	薪 炭 製 造 業	0	0	0	0	0	0	0	0
	計	12	0	12	168,873	0	168,873	34,800	134,073
第三種事業業	医 療 等	98	2	100	963,194	13,552	976,746	284,684	692,062
	法 務 業 等	593	8	601	4,466,417	25,934	4,492,351	1,716,563	2,775,788
	環 境 衛 生 業 等	443	7	450	1,978,768	20,801	1,999,569	1,285,673	713,896
	そ の 他 の 事 業	196	7	203	1,100,220	24,556	1,124,776	584,109	540,667
	あ ん 摩 業 等	25	2	27	154,498	6,078	160,576	78,300	82,276
	計	1,355	26	1,381	8,663,097	90,921	8,754,018	3,949,329	4,804,689
合 計		7,896	151	8,047	45,720,544	544,840	46,265,384	23,060,137	23,205,247

(注) 1 該当年度において課税したものについて作成し、事業主控除による失格者については除外した。

2 1人で2以上の業種を兼業するものについては、主たる業種に記載した。

3 「所得金額」欄には、社会保険診療等に係る非課税所得分を控除した金額を記載した。

(単位:人、千円)

令和5年 度		令和4年 度		令和3年 度		令和2年 度	
課 税 人 員	差 引 課 税 所 得 金 額	課 税 人 員	差 引 課 税 所 得 金 額	課 税 人 員	差 引 課 税 所 得 金 額	課 税 人 員	差 引 課 税 所 得 金 額
584	1,537,536	554	1,536,668	611	1,671,601	562	1,533,576
14	18,666	17	28,567	17	36,510	17	37,713
1,427	5,696,465	1,462	5,590,301	1,413	5,579,911	1,358	5,370,847
484	1,222,098	417	989,997	441	1,042,781	439	1,094,038
187	363,486	176	340,720	229	453,298	210	362,735
3,335	7,768,471	3,188	7,272,321	3,507	7,778,172	3,172	7,182,563
23	34,344	19	32,411	19	36,340	18	23,921
53	158,136	40	118,838	68	212,185	68	182,629
64	153,570	72	121,263	80	123,906	132	289,306
217	487,094	253	496,893	253	501,349	308	723,038
3	5,369	4	9,590	4	5,315	4	2,460
203	584,450	185	569,251	208	466,045	150	434,795
6,594	18,029,685	6,387	17,106,820	6,850	17,907,413	6,438	17,237,621
0	0	0	0	0	0	0	0
15	136,336	13	106,353	19	191,329	17	135,511
0	0	0	0	0	0	0	0
15	136,336	13	106,353	19	191,329	17	135,511
126	978,850	135	1,235,799	96	843,587	86	653,998
575	2,720,279	577	2,755,462	577	2,613,939	506	2,137,436
407	661,905	365	615,535	410	658,753	349	574,813
204	542,364	205	516,945	213	590,649	176	410,790
31	64,534	29	67,055	23	67,870	21	61,203
1,343	4,967,932	1,311	5,190,796	1,319	4,774,798	1,138	3,838,240
7,952	23,133,953	7,711	22,403,969	8,188	22,873,540	7,593	21,211,372

(4)所得階層別人員に関する調

区 分		300万円以下 のもの		300万円を超え 310万円以下のもの		310万円を超え 320万円以下のもの		320万円を超え 330万円以下のもの		330万円を超え 340万円以下のもの		340万円を超え 350万円以下のもの		350万円を超え 360万円以下のもの		360万円を超え 370万円以下のもの	
		人 員	所 金 得 額	人 員	所 金 得 額	人 員	所 金 得 額	人 員	所 金 得 額	人 員	所 金 得 額	人 員	所 金 得 額	人 員	所 金 得 額	人 員	所 金 得 額
第 一 種 事 業	所得税 課税者	233	683,916	258	783,611	237	741,597	241	778,297	208	689,370	208	713,096	220	777,325	178	645,130
	所得税 失格者	14	41,411	17	51,995	11	34,193	10	31,744	12	35,983	6	20,750	8	26,233	7	25,566
	計	247	725,327	275	835,606	248	775,790	251	810,041	220	725,353	214	733,846	228	803,558	185	670,696
第 二 種 事 業	所得税 課税者	0	0	0	0	0	0	0	0	0	0	0	0	1	3,510	0	0
	所得税 失格者	0	0	0	0	0	0	0	0	0	0	0	0	0	0	0	0
	計	0	0	0	0	0	0	0	0	0	0	0	0	1	3,510	0	0
第 三 種 事 業	あん 摩業等 以外の もの	61	179,230	49	149,096	48	150,445	38	120,026	41	137,147	39	134,407	50	177,532	39	138,518
	所得税 失格者	7	20,609	1	3,024	1	3,106	1	3,265	1	3,355	2	6,863	0	0	1	3,645
	計	68	199,839	50	152,120	49	153,551	39	123,291	42	140,502	41	141,270	50	177,532	40	142,163
あ ん 摩 業 等	所得税 課税者	2	5,904	1	3,094	0	0	0	0	0	0	1	3,409	0	0	2	7,382
	所得税 失格者	1	2,941	0	0	1	3,137	0	0	0	0	0	0	0	0	0	0
	計	3	8,845	1	3,094	1	3,137	0	0	0	0	1	3,409	0	0	2	7,382
小計		71	208,684	51	155,214	50	156,688	39	123,291	42	140,502	42	144,679	50	177,532	42	149,545
合 計	所得税 課税者	296	869,050	308	935,801	285	892,042	279	898,323	249	826,517	248	850,912	271	958,367	219	791,030
	所得税 失格者	22	64,961	18	55,019	13	40,436	11	35,009	13	39,338	8	27,613	8	26,233	8	29,211
	計	318	934,011	326	990,820	298	932,478	290	933,332	262	865,855	256	878,525	279	984,600	227	820,241

(注) 1 この調は、当該年度において課税したものについて作成した。

2 1人で2以上の業種を兼業するものについては、主たる業種に記載した。

3 所得金額は、事業主控除前の所得金額である。なお、中途開廃業者について、その所得を年所得に換算した額の所得区分欄に人員および実績を記載した。

4 第三種事業中、あん摩業等は、あんま、マッサージまたは指圧、はり、きゅう等標準税率3%の適用を受ける業種を記載した。

5 2以上の都道府県に分割する個人については、県内に主たる事業所を有するもののみを記載した。

(単位:人、千円)

370万円を超え 380万円以下のもの		380万円を超え 390万円以下のもの		390万円を超え 400万円以下のもの		400万円を超え 500万円以下のもの		500万円を超え 600万円以下のもの		600万円を超え 700万円以下のもの		700万円を超え 1,000万円以下のもの		1,000万円を 超えるもの		合 計	
人 員	所 金 得 額	人 員	所 金 得 額	人 員	所 金 得 額	人 員	所 金 得 額	人 員	所 金 得 額	人 員	所 金 得 額	人 員	所 金 得 額	人 員	所 金 得 額	人 員	所 金 得 額
184	686,356	199	760,244	159	620,865	1,422	6,315,584	876	4,742,707	536	3,445,939	804	6,510,470	566	7,994,067	6,529	36,888,574
3	11,256	5	19,105	2	7,937	18	71,912	4	21,421	2	8,283	5	34,327	1	11,803	125	453,919
187	697,612	204	779,349	161	628,802	1,440	6,387,496	880	4,764,128	538	3,454,222	809	6,544,797	567	8,005,870	6,654	37,342,493
0	0	0	0	0	0	1	4,482	0	0	0	0	2	18,468	8	142,413	12	168,873
0	0	0	0	0	0	0	0	0	0	0	0	0	0	0	0	0	0
0	0	0	0	0	0	1	4,482	0	0	0	0	2	18,468	8	142,413	12	168,873
46	170,144	43	165,083	31	119,788	231	1,015,777	160	857,157	112	716,916	167	1,359,457	173	2,909,918	1,328	8,500,641
0	0	1	3,828	1	3,996	5	16,468	2	6,156	0	0	0	0	1	10,528	24	84,843
46	170,144	44	168,911	32	123,784	236	1,032,245	162	863,313	112	716,916	167	1,359,457	174	2,920,446	1,352	8,585,484
1	3,740	3	11,620	0	0	6	25,329	0	0	2	12,431	5	40,037	4	49,510	27	162,456
0	0	0	0	0	0	0	0	0	0	0	0	0	0	0	0	2	6,078
1	3,740	3	11,620	0	0	6	25,329	0	0	2	12,431	5	40,037	4	49,510	29	168,534
47	173,884	47	180,531	32	123,784	242	1,057,574	162	863,313	114	729,347	172	1,399,494	178	2,969,956	1,381	8,754,018
231	860,240	245	936,947	190	740,653	1,660	7,361,172	1,036	5,599,864	650	4,175,286	978	7,928,432	751	11,095,908	7,896	45,720,544
3	11,256	6	22,933	3	11,933	23	88,380	6	27,577	2	8,283	5	34,327	2	22,331	151	544,840
234	871,496	251	959,880	193	752,586	1,683	7,449,552	1,042	5,627,441	652	4,183,569	983	7,962,759	753	11,118,239	8,047	46,265,384

5 法人事業税

(1) 事業税額等に関する調

区 分				現 事 業 年								
				確定額						確定事業税額に対応する 前年度分の中間申告額		
				事業年度数		所 得 (収入) 金 額	税 額		確定申告および 決定のない中間申 告		事業 年度数	税 額 ③
確定申告が あった もの	うち決定 したもの	確定申告が あった もの ①	うち決定 したもの	事業 年度 数	税 額 ②							
法第72条の2第1項第1号ロに掲げる法人分	普通法人	分割法人	本県本店分	653	0	34,836,832	2,395,157	0	0	0	208	625,493
			他県本店分	1,775	0	65,257,687	4,542,423	0	3	140	697	1,168,800
		県内法人	15,378	29	107,694,216	6,776,426	444	5	671	2,425	2,280,003	
			小 計 A	17,806	29	207,788,735	13,714,006	444	8	811	3,330	4,074,296
		特 別 法 人 B	984	0	8,481,309	406,473	0	1	8	0	0	
		公 益 法 人 等 C	491	0	1,095,268	66,706	0	0	0	0	0	
		人 格 な き 社 団 等 D	110	0	70,687	2,953	0	0	0	0	0	
		清 算 法 人 E	584	1	54,149	2,299	0	0	0	5	3,771	
		特 定 信 託 F	0	0	0	0	0	0	0	0	0	
		法人課税信託 G	0	0	0	0	0	0	0	0	0	
	計											
	A+B+C+D+E+F+G H			19,975	30	217,490,148	14,192,437	444	9	819	3,335	4,078,067
法第72条の2第1項第2号、 第3号および第4号に掲げる 事 業 分 I			131	0	-	13,574,989	0	0	0	85	5,290,304	
法第72条の2第1項第1号 イに掲げる事業分 J			726	0	-	10,060,402	0	0	0	604	4,456,965	
合計 H+I+J			20,832	30	-	37,827,828	444	9	819	4,024	13,825,336	

- (注) 1 事業年度数は、1年、6月等の事業年度区別にかかわらず、それぞれ事業年度ごとに1件として計上した。
2 「確定額」の欄の事業年度において、確定申告、修正申告、更正または決定の処理がなされたものについては最終の段階で1件とした。
3 「法第72条の2第1項第1号ロに掲げる法人分」とは、所得課税事業を行う法人で、外形対象法人以外の法人をいう。
4 「法第72条の2第1項第2号、第3号および第4号に掲げる事業分」とは、収入金額課税事業分をいう。
5 「法第72条の2第1項第1号イに掲げる法人分」とは、所得課税事業を行う外形対象法人をいう。

(単位:千円)

度 分							過事業年度分		合計 ⑦+⑧	当該年度 において 発生した 歳出還付額
確定申告が翌年度に なる中間申告額		確定申告期限が翌年 度となる見込納付額		中間納付額の 歳出還付額		調定額 ①+②-③ +④+⑤+⑥ ⑦	所 得 (収入) 金 額	調定額 ⑧		
事業 年度数	税額 ④	事業 年度数	税額 ⑤	前年度に 収入した もの ⑥	当該年度 に 収入したも の					
211	735,986	0	0	46,733	0	2,552,383	311,879	20,881	2,573,264	-
730	1,027,761	21	42,386	55,443	0	4,499,353	269,833	18,625	4,517,978	-
2,414	2,156,670	7	127,097	717,657	0	7,498,518	1,652,284	96,274	7,594,792	-
3,355	3,920,417	28	169,483	819,833	0	14,550,254	2,233,996	135,780	14,686,034	-
0	0	1	1,799	0	-	408,280	91,222	4,257	412,537	-
0	0	0	0	0	-	66,706	5,118	278	66,984	-
0	0	0	0	0	-	2,953	1,537	67	3,020	-
0	0	0	0	3,771	-	2,299	4,010	103	2,402	-
0	0	0	0	0	0	0	0	0	0	-
0	0	0	0	0	0	0	0	0	0	-
3,355	3,920,417	29	171,282	823,604	0	15,030,492	2,335,883	140,485	15,170,977	-
92	6,774,110	1	155	8	0	15,058,958	-	202	15,059,160	-
606	4,603,378	23	147,413	32,871	0	10,387,099	-	30,709	10,417,808	-
4,053	15,297,905	53	318,850	856,483	0	40,476,549	-	171,396	40,647,945	48,919

(2) 事業税額等に関する調(法第72条の2第1項第1号イに掲げる法人分)

区 分				現 事 業								
				確 定 額							確定事業税額に対応する 前年度分の中間申告額	
				事業年度数		所得金額、付加 価値額または資 本金等の額	税 額		確 定 申 告 お よ び 決 定 の な い 中 間 申 告		事業 年度数	税 額
							確定申告 があった もの ①	うち決定 したもの	事業 年度数	税 額 ②		
				確定申告 があった もの	うち決定 したもの						③	
所得割分	普通法人	分割法人	本 県 本 店 分	42	0	37,656,101	369,849	0	0	0	39	140,527
			他 県 本 店 分	645	0	140,319,994	1,393,651	0	0	0	529	626,408
			県 内 法 人	39	0	22,441,906	222,250	0	0	0	36	114,583
			小 計	726	0	200,418,001	1,985,750	0	0	0	604	881,518
		清 算 法 人	0	0	0	0	0	0	0	0	0	0
		計	A	726	0	200,418,001	1,985,750	0	0	0	604	881,518
付加価値割分	普通法人	分割法人	本 県 本 店 分	—	—	95,469,107	1,145,627	0	—	0	—	446,314
			他 県 本 店 分	—	—	323,223,303	3,876,452	0	—	0	—	1,734,855
			県 内 法 人	—	—	74,985,579	905,080	0	—	0	—	419,825
			小 計	—	—	493,677,989	5,927,159	0	—	0	—	2,600,994
		清 算 法 人	—	—	0	0	0	—	0	—	0	0
		計	B	—	—	493,677,989	5,927,159	0	—	0	—	2,600,994
資本割分	普通法人	分割法人	本 県 本 店 分	—	—	107,583,132	537,914	0	—	0	—	244,139
			他 県 本 店 分	—	—	299,200,350	1,495,929	0	—	0	—	667,731
			県 内 法 人	—	—	22,730,130	113,650	0	—	0	—	62,583
			計	C	—	—	429,513,612	2,147,493	0	—	0	—
合計			A+B+C	726	0	—	10,060,402	0	0	0	604	4,456,965

(単位:千円)

年		度				分	過事業年度分		合計 ⑦+⑧	当該年度 において 発生した 歳出還付額
確定申告が翌年度に なる中間申告額		確定申告期限が翌年 度となる見込納付額		中間納付額の 歳出還付額		調定額 ①+②-③ +④+⑤+⑥	所得金額、付加 価値額または資 本金等の額	調定額		
事業 年度数	税額	事業 年度数	税額	前年度に 収入した もの	当該年度 に収入し たもの					
	④		⑤	⑥		⑦		⑧		
40	177,164	2	2,939	1,157	0	410,582	402,847	563	411,145	—
533	635,732	21	40,393	4,870	0	1,448,238	338,150	936	1,449,174	—
33	111,185	0	0	99	0	218,951	22,423	20	218,971	—
606	924,081	23	43,332	6,126	0	2,077,771	763,420	1,519	2,079,290	—
0	0	0	0	0	0	0	0	0	0	—
606	924,081	23	43,332	6,126	0	2,077,771	763,420	1,519	2,079,290	—
—	513,448	—	6,916	2,807	0	1,222,484	1,212,064	14,544	1,237,028	—
—	1,740,201	—	77,116	9,605	0	3,968,519	753,698	9,461	3,977,980	—
—	433,774	—	0	2,149	0	921,178	24,423	164	921,342	—
—	2,687,423	—	84,032	14,561	0	6,112,181	1,990,185	24,169	6,136,350	—
—	0	—	0	0	0	0	0	0	0	—
—	2,687,423	—	84,032	14,561	0	6,112,181	1,990,185	24,169	6,136,350	—
—	257,060	—	3,332	1,014	0	555,181	645,709	3,228	558,409	—
—	685,537	—	16,717	1,944	0	1,532,396	355,844	1,768	1,534,164	—
—	49,277	—	0	9,226	0	109,570	4,918	25	109,595	—
—	991,874	—	20,049	12,184	0	2,197,147	1,006,471	5,021	2,202,168	—
606	4,603,378	23	147,413	32,871	0	10,387,099	—	30,709	10,417,808	33,285

区 分		本県本店分				
		法人数	事業 年度数	所得金額 ①	事業税額 ②	
所得課税分（法第72条の2第1項第1号イに掲げる法人分を除く）	電気・ガス・熱供給事業を主たる事業とする法人	発電用固定資産割合 発電所接続電線路割合 総固定資産割合 事業所数割合 従業者数割合	0 0 0 － 0	0 0 0 0 0	0 0 0 0 0	
	倉庫業を主たる事業とする法人	総固定資産割合	0	0	0	0
	鉄道事業・軌道事業	軌道延長割合	0	0	0	0
	銀行業を主たる事業とする法人	事業所数割合 従業者数割合	－ 0	－ 0	0 0	0 0
	証券業を主たる事業とする法人	事業所数割合 従業者数割合	－ 0	－ 0	0 0	0 0
	製造業を主たる事業とする法人	資本金1億円以上の法人 従業者数割合 資本金1億円未満の法人 従業者数割合	10 134	10 135	1,344,548 10,332,396	104,772 779,706
	建設業を主たる事業とする法人	事業所数割合 従業者数割合	－ 81	－ 82	2,634,278 3,982,012	195,087 301,099
	運輸・通信業を主たる事業とする法人	事業所数割合 従業者数割合	－ 35	－ 35	506,080 740,690	35,340 53,145
	卸売・小売業、飲食店業を主たる事業とする法人	事業所数割合 従業者数割合	－ 186	－ 188	2,773,625 4,266,016	194,136 300,992
	その他の金融・保険業を主たる事業とする法人	事業所数割合 従業者数割合	－ 4	－ 4	14,112 21,329	848 1,295
	不動産業を主たる事業とする法人	事業所数割合 従業者数割合	－ 17	－ 17	129,776 142,136	8,513 9,052
	サービス業を主たる事業とする法人	事業所数割合 従業者数割合	－ 161	－ 162	2,300,454 5,025,283	164,965 369,454
	上記以外の事業を主たる事業とする法人	事業所数割合 従業者数割合	－ 17	－ 17	191,089 256,501	18,485 24,001
	合 計		648	653	34,836,832	2,573,264

2 「所得(収入)金額」欄は、令和6年度において確定した法人の事業税額(中間申告に係る税額を除く。また、減免があった場合には減免後の税額をいう。)に対応する収入金額(法第72条の24の4の規定に基づく特例による課税標準額を含む。)または所得金額(当該都道府県において課税標準として用いた金額をいう。)のうち現事業年度分について計上した。

4「事業税額」欄には、令和6年度において調定した事業税額（現事業年度分及び過事業年度分の合計額をいう。）を計上した。

(単位:千円)

他県本店分				合計	
法人数	事業 年度数	所得金額 ③	事業税額 ④	所得金額 ①+③	事業税額 ②+④
0	0	0	0	0	0
0	0	0	0	0	0
0	0	0	0	0	0
-	-	2,319	130	2,319	130
1	1	0	0	0	0
0	0	0	0	0	0
2	2	6,858	480	183,365	12,854
1	1	0	0	0	0
-	-	20,348,413	1,129,359	20,348,413	1,129,359
1	1	857,306	47,581	857,306	47,581
-	-	0	0	0	0
1	1	0	0	0	0
33	33	2,422,177	166,886	3,766,725	271,658
263	265	8,117,293	604,449	18,449,689	1,384,155
-	-	4,223,564	328,134	6,857,842	523,221
185	186	2,549,635	198,115	6,531,647	499,214
-	-	1,371,660	106,316	1,877,740	141,656
124	129	589,105	44,083	1,329,795	97,228
-	-	7,214,759	540,603	9,988,384	734,739
513	518	5,880,356	442,521	10,146,372	743,513
-	-	191,611	13,850	205,723	14,698
36	37	107,666	7,727	128,995	9,022
-	-	968,265	68,352	1,098,041	76,865
47	47	443,478	30,585	585,614	39,637
-	-	6,303,138	485,981	8,603,592	650,946
525	530	3,405,990	287,232	8,431,273	656,686
-	-	133,351	8,372	324,440	26,857
24	24	120,743	7,222	377,244	31,223
1,756	1,775	65,257,687	4,517,978	100,094,519	7,091,242

(4)業種別および分割基準別に関する調(法第72条の2第1項第1号イに掲げる法人分)

区 分		本県本店分							
		法人数	事業 年度数	所得金額 ①	付加価値額 ②	資本金等の額 ③	事業税額 ④	法人数	事業 年度数
電 気 供 給 業 を 主 たる 事 業 と する 法 人	発電用固定資産割	0	0	0	0	0	0	4	4
	発電所接続電線路割	0	0	0	0	0	0	2	2
	総固定資産割	0	0	0	0	0	0	0	0
	事務所数割	-	-	0	0	0	0	-	-
	従業者数割	0	0	0	0	0	0	1	1
ガス供給業を主たる事業とする法人	総固定資産割	0	0	0	0	0	0	1	1
倉庫業を主たる事業とする法人	総固定資産割	1	1	53,308	235,677	134,609	3,721	3	3
鉄道事業・軌道事業	軌道延長割	1	1	0	263,711	2,622,999	17,847	3	3
銀行業を主たる事業とする法人	事務所数割	-	-	1,200,552	5,029,912	14,136,741	165,374	-	-
	従業者数割	2	2	1,397,110	5,823,491	16,071,351	189,902	7	7
証券業を主たる事業とする法人	事務所数割	-	-	0	0	0	0	-	-
	従業者数割	0	0	0	0	0	0	8	8
製造業を主たる事業とする法人	従業者数割	22	22	23,242,320	58,845,715	67,106,178	1,329,304	170	174
建設業を主たる事業とする法人	事務所数割	-	-	683,702	1,407,107	809,376	29,116	-	-
	従業者数割	3	3	1,153,493	2,105,517	625,164	44,417	118	120
運輸・通信業を主たる事業とする法人	事務所数割	-	-	211,724	1,173,846	217,501	16,942	-	-
	従業者数割	3	3	381,384	1,983,754	348,307	29,213	36	36
卸売・小売業、飲食店業を主たる事業とする法人	事務所数割	-	-	2,573,344	5,651,509	1,195,555	105,558	-	-
	従業者数割	7	7	5,761,648	11,017,114	3,180,245	221,831	145	147
その他の金融・保険業を主たる事業とする法人	事務所数割	-	-	0	0	0	0	-	-
	従業者数割	0	0	0	0	0	0	6	6
不動産業を主たる事業とする法人	事務所数割	-	-	0	0	0	0	-	-
	従業者数割	0	0	0	0	0	0	12	12
サービス業を主たる事業とする法人	事務所数割	-	-	268,825	516,056	459,759	19,063	-	-
	従業者数割	3	3	728,691	1,415,698	675,347	34,294	113	115
上記以外の事業を主たる事業とする法人	事務所数割	-	-	0	0	0	0	-	-
	従業者数割	0	0	0	0	0	0	6	6
合 計		42	42	37,656,101	95,469,107	107,583,132	2,206,582	635	645

- (注) 1 この調は、令和6年度において調定した普通法人で、法第72条の2第1項第1号イに掲げる法人(清算法人を除く。)のうち分割法人について作成した。
- 2 「所得金額」、「付加価値額」および「資本金等の額」欄は、令和6年度において確定した法人の事業税額(中間申告に係る税額を除く。また、減免があった場合には減免後の税額をいう。)に対応する所得金額、付加価値額および資本金等の額のうち現事業年度分について計上した。
- 3 「法人数」および「事業年度数」欄には、令和6年度において確定申告または決定を行った法人(欠損法人を含む。)のうち現事業年度分について計上した(「法人数」欄は、事業年度が年2回の法人については2事業年度をもって1法人とし、「事業年度数」欄は、1年、6ヶ月等の区分にかかわらず、それぞれ事業年度ごとに1件として計上した。)
- 4 「事業税額」欄には、令和6年度において調定した事業税額(現事業年度分及び過事業年度分の合計額をいう。)を計上した。

(単位:千円)

他県本店分				合計			
所得金額 ⑤	付加価値額 ⑥	資本金等の額 ⑦	事業税額 ⑧	所得金額 ①+⑤	付加価値額 ②+⑥	資本金等の額 ③+⑦	事業税額 ④+⑧
1,387,882	3,921,464	16,173,886	124,478	1,387,882	3,921,464	16,173,886	124,478
401,727	450,770	339,879	11,464	401,727	450,770	339,879	11,464
470,614	1,293,412	5,250,056	41,005	470,614	1,293,412	5,250,056	41,005
0	0	502,561	2,488	0	0	502,561	2,488
0	0	334,347	1,654	0	0	334,347	1,654
0	0	0	0	0	0	0	0
102,707	198,064	129,874	4,509	156,015	433,741	264,483	8,230
350	9,982,697	10,239,281	180,912	350	10,246,408	12,862,280	198,759
2,204,853	3,742,518	13,868,650	129,370	3,405,405	8,772,430	28,005,391	294,744
880,247	1,757,099	8,665,317	69,716	2,277,357	7,580,590	24,736,668	259,618
817,008	2,672,586	5,424,933	66,194	817,008	2,672,586	5,424,933	66,194
456,085	1,227,604	2,287,561	32,333	456,085	1,227,604	2,287,561	32,333
77,618,602	135,078,268	141,920,467	3,258,137	100,860,922	193,923,983	209,026,645	4,587,441
12,226,010	29,775,272	15,158,535	569,260	12,909,712	31,182,379	15,967,911	598,376
6,944,411	17,037,682	7,522,868	311,577	8,097,904	19,143,199	8,148,032	355,994
2,561,778	9,704,360	8,337,283	192,844	2,773,502	10,878,206	8,554,784	209,786
1,451,075	6,202,139	4,717,217	116,632	1,832,459	8,185,893	5,065,524	145,845
14,407,934	36,790,683	24,645,546	676,563	16,981,278	42,442,192	25,841,101	782,121
6,477,847	19,542,394	7,992,184	365,434	12,239,495	30,559,508	11,172,429	587,265
360,043	765,648	1,057,968	19,168	360,043	765,648	1,057,968	19,168
99,426	196,812	240,550	4,752	99,426	196,812	240,550	4,752
1,973,633	2,935,755	5,212,279	84,531	1,973,633	2,935,755	5,212,279	84,531
656,371	886,222	755,741	22,679	656,371	886,222	755,741	22,679
6,501,172	27,197,949	15,101,018	488,808	6,769,997	27,714,005	15,560,777	507,871
1,783,052	10,524,765	3,086,978	162,769	2,511,743	11,940,463	3,762,325	197,063
310,826	1,003,257	204,638	16,330	310,826	1,003,257	204,638	16,330
226,341	335,883	30,733	7,711	226,341	335,883	30,733	7,711
140,319,994	323,223,303	299,200,350	6,961,318	177,976,095	418,692,410	406,783,482	9,167,900

(5)業種別および分割基準別に関する調(法第72条の2第1項第2号、第3号および第4号に掲げる法人分)

区分			本県本店分									
			法人数	事業 年度数	収入金額 ①	所得金額 ②	付加価値額 ③	資本金等 の額 ④	事業税額 ⑤	法人数	事業 年度数	
法 第 7 2 条 の 2 第 1 項 第 2 号 に 掲 げ る 事 業	送配電事業を 主たる事業とす る法人	発電所接続電線路割	-	-	0	-	-	-	0	-	-	
		総固定資産割	0	0	0	-	-	-	0	2	2	
	発電事業等及 び特定卸供給 事業を主たる事 業とする法人	発電用固定資産割	-	-	0	-	-	-	0	-	-	
		総固定資産割	0	0	0	-	-	-	0	0	1	
	ガス供給業及び 倉庫業を主たる事 業とする法人	総固定資産割	0	0	0	-	-	-	0	0	0	
		事 務 所 数 割	-	-	0	-	-	-	0	-	-	
	生命保険業を 主たる事業と する法人	従 業 者 数 割	0	0	0	-	-	-	0	20	20	
		事 務 所 数 割	-	-	0	-	-	-	0	-	-	
	損害保険業を 主たる事業と する法人	従 業 者 数 割	0	0	0	-	-	-	0	8	8	
		事 務 所 数 割	-	-	0	-	-	-	0	-	-	
	少額短期保険 業を主たる事 業とする法人	従 業 者 数 割	0	0	0	-	-	-	0	0	0	
		事 務 所 数 割	-	-	0	-	-	-	0	-	-	
	貿易保険業を 主たる事業と する法人	従 業 者 数 割	0	0	0	-	-	-	0	0	0	
		事 務 所 数 割	-	-	0	-	-	-	0	-	-	
	製造業を主たる 事業とする法人	従 業 者 数 割	0	0	0	-	-	-	0	0	0	
		事 務 所 数 割	-	-	0	-	-	-	0	-	-	
上記以外の事 業を主たる事 業とする法人	従 業 者 数 割	0	0	0	-	-	-	0	2	2		
	発電事業等及 び特定卸供給 事業を主たる事 業とする法人	発電用固定資産割	-	-	47,871	0	0	0	129	-	-	
総固定資産割		1	1	15,957	0	0	0	44	6	6		
法 第 7 2 条 の 2 第 1 項 第 3 号 に 掲 げ る 事 業	送配電事業を 主たる事業とす る法人	発電所接続電線路割	-	-	0	0	0	0	0	-	-	
		総固定資産割	0	0	0	0	0	0	0	0	1	
	ガス供給業及び 倉庫業を主たる事 業とする法人	総固定資産割	0	0	0	0	0	0	0	0	0	
		従 業 者 数 割	0	0	0	0	0	0	0	4	4	
	製造業を主たる 事業とする法人	事 務 所 数 割	-	-	254,105	49,486	0	0	2,780	-	-	
		従 業 者 数 割	3	3	535,234	83,750	0	0	5,493	11	11	
	法 第 7 2 条 の 2 第 1 項 第 4 号 に 掲 げ る 事 業	ガス供給業及び 倉庫業を主たる事 業とする法人	総固定資産割	0	0	0	-	0	0	0	0	0
			発電用固定資産割	-	-	0	-	0	0	0	-	-
発電事業等及 び特定卸供給 事業を主たる事 業とする法人		総固定資産割	0	0	0	-	0	0	0	1	1	
		事 務 所 数 割	-	-	0	-	0	0	0	-	-	
上記以外の事 業を主たる事 業とする法人	従 業 者 数 割	0	0	0	-	0	0	0	0	0		
	合計	4	4	853,167	133,236	0	0	8,446	54	56		

(注) 1 この調は、令和6年度において調定した普通法人で、法第72条の2第1項第2号、第3号および第4号に掲げる法人(清算法人を除く。)のうちの分割法人について作成した。

2 「収入金額」、「所得金額」、「付加価値額」および「資本金等の額」欄は、令和6年度において確定した法人の事業税額(中間申告に係る税額を除く。また、減免があった場合には減免後の税額をいう。)に対応する収入金額、所得金額、付加価値額および資本金等の額のうち現事業年度分について計上した。

3 「法人数」および「事業年度数」欄には、令和6年度において確定申告または決定を行った法人(欠損法人を含む。)のうち現事業年度分について計上した(「法人数」欄は、事業年度が年2回の法人については2事業年度をもって1法人とし、「事業年度数」欄は、1年、6ヶ月等の区分にかかわらず、それぞれ事業年度ごとに1件として計上した。)

4 「事業税額」欄には、令和6年度において調定した事業税額(現事業年度分及び過事業年度分の合計額をいう。)を計上した。

(単位:千円)

他県本店分					合計				
収入金額 ⑥	所得金額 ⑦	付加価値額 ⑧	資本金等 の額 ⑨	事業税額 ⑩	収入金額 ①+⑥	所得金額 ②+⑦	付加価値額 ③+⑧	資本金等 の額 ④+⑨	事業税額 ⑤+⑩
181,926,907	-	-	-	1,235,080	181,926,907	-	-	-	1,235,080
14,938,615	-	-	-	1,000,059	14,938,615	-	-	-	1,000,059
14,700,933	-	-	-	100,570	14,700,933	-	-	-	100,570
4,743,914	-	-	-	98,304	4,743,914	-	-	-	98,304
0	-	-	-	0	0	-	-	-	0
28,970,833	-	-	-	294,619	28,970,833	-	-	-	294,619
11,422,256	-	-	-	116,554	11,422,256	-	-	-	116,554
16,344,355	-	-	-	159,730	16,344,355	-	-	-	159,730
10,381,982	-	-	-	101,783	10,381,982	-	-	-	101,783
0	-	-	-	0	0	-	-	-	0
0	-	-	-	0	0	-	-	-	0
0	-	-	-	0	0	-	-	-	0
0	-	-	-	0	0	-	-	-	0
0	-	-	-	0	0	-	-	-	0
0	-	-	-	19	0	-	-	-	19
0	-	-	-	16	0	-	-	-	16
854,832,110	0	287,839,622	197,354,692	8,412,399	854,879,981	0	287,839,622	197,354,692	8,412,528
278,532,616	0	93,363,691	65,011,814	3,128,493	278,548,573	0	93,363,691	65,011,814	3,128,537
0	0	0	0	0	0	0	0	0	0
0	0	0	0	0	0	0	0	0	0
0	0	0	0	0	0	0	0	0	0
280,770	0	24,927	9,882	1,869	280,770	0	24,927	9,882	1,869
606,916	21,326	606,792	362,967	9,377	861,021	70,812	606,792	362,967	12,157
177,921	16,753	96,376	56,537	2,465	713,155	100,503	96,376	56,537	7,958
0	-	0	0	0	0	-	0	0	0
46,258,746	-	3,352,752	868,451	213,623	46,258,746	-	3,352,752	868,451	213,623
14,927,451	-	1,081,915	280,244	69,801	14,927,451	-	1,081,915	280,244	69,801
0	-	0	0	0	0	-	0	0	0
0	-	0	0	0	0	-	0	0	0
1,479,046,325	38,079	386,366,075	263,944,587	14,944,761	1,479,899,492	171,315	386,366,075	263,944,587	14,953,207

(6)業種別法人数に関する調

ア 普通法人

業 種	区 分	県内に本店を有する法人								
		単独法人			分割法人			計		
		1年決算	半年決算	計	1年決算	半年決算	計	1年決算	半年決算	計
農 林 水 産 業		404	0	404	5	0	5	409	0	409
鉱 業		20	0	20	0	0	0	20	0	20
建 設 業		3,528	0	3,528	88	0	88	3,616	0	3,616
製 造 業		3,016	0	3,016	170	0	170	3,186	0	3,186
卸 小 売 業		4,178	0	4,178	205	0	205	4,383	0	4,383
金 融 保 険 業		252	0	252	6	0	6	258	0	258
不 動 産 業		1,139	0	1,139	18	0	18	1,157	0	1,157
運 輸 ・ 通 信 業		606	0	606	43	0	43	649	0	649
電 気 ・ ガ ス 業		27	0	27	5	0	5	32	0	32
サ ー ビ ス 業		3,637	0	3,637	176	0	176	3,813	0	3,813
そ の 他		221	0	221	10	0	10	231	0	231
合 計		17,028	0	17,028	726	0	726	17,754	0	17,754

イ 特別法人

種 別	区 分	県内法人	県外法人	計	左記のうち下記該当のもの		
					清算法人	休業中 の法人	所在不明 の法人
農 業 協 同 組 合 等		139	1	140	7	1	0
消費生活協同組合等		10	5	15	0	0	0
信 用 金 庫 等		4	3	7	0	0	0
中小企業協同組合等		372	7	379	26	6	0
漁 業 組 合 等		23	0	23	0	0	0
森 林 組 合 等		105	0	105	3	33	0
農 林 中 央 金 庫		9	0	9	2	0	0
医 療 法 人		249	5	254	8	1	0
そ の 他		31	4	35	2	1	0
合 計		942	25	967	48	42	0

(注) 種別は、法第72条の24の7第7項各号に掲げる法人の種別により分類した。
ただし、同項第5号および第6号に掲げる法人については、「その他」として分類した。

県外に本店を有する法人			合計			左記のうち下記該当のもの		
1年決算	半年決算	計	1年決算	半年決算	計	清算法人	休業中の法人	所在不明の法人
3	0	3	412	0	412	6	10	0
1	0	1	21	0	21	3	0	0
319	0	319	3,935	0	3,935	118	57	0
490	0	490	3,676	0	3,676	174	69	0
693	0	693	5,076	0	5,076	240	148	1
88	0	88	346	0	346	6	9	0
64	0	64	1,221	0	1,221	27	37	0
182	0	182	831	0	831	19	19	0
12	0	12	44	0	44	2	1	0
685	0	685	4,498	0	4,498	148	139	1
35	0	35	266	0	266	14	9	0
2,572	0	2,572	20,326	0	20,326	757	498	2

ウ 公益法人等

区 分 種 別		県内法人	県外法人	計	左記のうち下記該当のもの		
					清算法人	休業中の法人	所在不明の法人
公 益 法 人 等	収益事業を行うもの	485	34	519	14	4	0
	収益事業を行わないもの	1,500	28	1,528	24	2	0
人格のない社団等	収益事業を行うもの	110	1	111	0	1	0
	収益事業を行わないもの	16	0	16	0	0	0
合	計	2,111	63	2,174	38	7	0

(7) 資本金別法人数に関する調

区 分 資本金別		分割法人						
		利益法人			欠損法人			小計 ①+② ③
		2の県に またがる もの	3以上の 県にまた がるもの	計 ①	2の県に またがる もの	3以上の 県にまた がるもの	計 ②	
300万円未満		20	5	25	21	1	22	47
300万円以上	1,000万円未満	30	16	46	59	9	68	114
1,000万円		53	34	87	54	24	78	165
1,000万円超	5,000万円未満	89	52	141	42	18	60	201
5,000万円以上	1億円未満	33	36	69	18	15	33	102
1億円		4	9	13	5	0	5	18
1億円超	10億円未満	6	19	25	0	0	0	25
10億円		0	0	0	0	0	0	0
10億円超	50億円未満	1	8	9	1	0	1	10
50億円		0	0	0	0	0	0	0
50億円超	100億円未満	0	4	4	0	0	0	4
100億円以上		0	3	3	0	0	0	3
合	計	236	186	422	200	67	267	689

- (注) 1 この調は、令和6年2月1日から令和7年1月31日までの間に事業年度が終了し、かつ、当該事業年度までに申告納付期限の到来した普通法人(収入金額課税の法人を除く。)について確定申告の段階で作成した。
- 2 上期または下期のいずれかに利益がある場合には利益法人とし、上期および下期ともに欠損の場合には欠損法人とした。
なお、不申告法人か否かについても、上期または下期のいずれかに申告があれば不申告法人とはせず、上期および下期ともに不申告である場合に不申告法人とした。
不申告法人について、上期または下期のいずれか、または上期および下期とも決定があったときは、不申告の欄に記載していない。
- 3 資本金の区分については、最終事業年度の期末現在における資本金の額による。
- 4 分割法人については、当該法人の主たる事務所又は事業所が県内に所在するものについて記載した。

県内法人			合計			その他			
利益法人 ④	欠損法人 ⑤	小計 ④+⑤ ⑥	利益法人 ①+④	欠損法人 ②+⑤	計 ③+⑥	不申告 法人	休業中 の法人	清算中 の法人	所在不明 法人
964	1,831	2,795	989	1,853	2,842	195	146	79	0
2,351	4,390	6,741	2,397	4,458	6,855	199	225	188	2
1,424	2,216	3,640	1,511	2,294	3,805	48	74	162	0
902	806	1,708	1,043	866	1,909	23	28	38	0
147	131	278	216	164	380	1	3	7	0
14	15	29	27	20	47	0	0	0	0
27	8	35	52	8	60	0	1	0	0
0	0	0	0	0	0	0	0	0	0
3	1	4	12	2	14	0	0	0	0
0	0	0	0	0	0	0	0	0	0
0	0	0	4	0	4	0	0	0	0
0	0	0	3	0	3	0	0	0	0
5,832	9,398	15,230	6,254	9,665	15,919	466	477	474	2

(8)資本金別および所得階層別に関する調

所得階層 資本金別		欠損法人				年所得400万円以下			
		法人数	うち通算 および連結分	付加価値額 (千円)	資本金等の額 (千円)	法人数	所得金額 (千円)	付加価値額 (千円)	資本金等の額 (千円)
300万円未満		1,853	1	-	-	643	778,367	-	-
300万円以上	1,000万円未満	4,458	3	-	-	1,357	2,007,878	-	-
1,000万円		2,294	5	-	-	596	885,652	-	-
1,000万円超	5,000万円未満	866	9	-	-	229	356,919	-	-
5,000万円以上	1億円未満	164	9	-	-	26	53,942	-	-
1億円		20	1	-	-	2	5,593	-	-
1億円超	10億円未満	8	1	4,241	4,405,034	2	5,205	43,839	353,992
10億円		0	0	0	0	0	0	0	0
10億円超	50億円未満	2	1	293,012	2,708,024	0	0	0	0
50億円		0	0	0	0	0	0	0	0
50億円超	100億円未満	0	0	0	0	0	0	0	0
100億円以上		0	0	0	0	0	0	0	0
合	計	9,665	30	297,253	7,113,058	2,855	4,093,556	43,839	353,992

- (注) 1 この調は、令和6年2月1日から令和7年1月31日までの間に事業年度(同日後に終了する事業年度分で令和7年3月31日までに申告書の提出があったものを含む。)が終了した普通法人のうち法第72条の2第1項第1号イおよびロに掲げる法人(清算法人および収入金額課税の法人を除く。)について作成した。
- 2 資本金の区分については、最終事業年度の期末現在における資本金の額による。
- 3 「法人数」欄は、当該年度の最終処理の段階におけるものを記載した(申告納付期限までに申告していない不申告法人、休業中の法人及び所在不明の法人は除く。)。
- 4 分割法人については、当該法人の主たる事務所または事業所が県内に所在するものについて記載した。
- 5 事業年度が2回の法人の所得については、「年所得400万円以下」の欄には、200万円以下のものを記載し、他の所得区分についても同様とした。

年所得400万円超 800万円以下				年所得800万円超 1,000万円以下				年所得1,000万円超 5,000万円以下			
法人数	所得金額 (千円)	付加価値額 (千円)	資本金等の額 (千円)	法人数	所得金額 (千円)	付加価値額 (千円)	資本金等の額 (千円)	法人数	所得金額 (千円)	付加価値額 (千円)	資本金等の額 (千円)
161	880,346	-	-	51	456,423	-	-	120	2,190,146	-	-
421	2,369,818	-	-	112	995,685	-	-	445	9,110,087	-	-
251	1,442,066	-	-	86	768,565	-	-	423	9,440,925	-	-
126	740,904	-	-	43	389,058	-	-	370	9,493,746	-	-
13	72,349	-	-	10	85,204	-	-	57	1,528,173	-	-
0	0	-	-	0	0	-	-	11	310,110	-	-
0	0	0	0	0	0	0	0	10	228,416	1,735,940	3,460,894
0	0	0	0	0	0	0	0	0	0	0	0
0	0	0	0	1	9,633	580,646	1,000,545	0	0	0	0
0	0	0	0	0	0	0	0	0	0	0	0
0	0	0	0	0	0	0	0	0	0	0	0
0	0	0	0	0	0	0	0	0	0	0	0
972	5,505,483	0	0	303	2,704,568	580,646	1,000,545	1,436	32,301,603	1,735,940	3,460,894

所得階層 資本金別	年所得5,000万円超 1億円以下				年所得1億円超 10億円以下			
	法人数	所得金額 (千円)	付加価値額 (千円)	資本金等の額 (千円)	法人数	所得金額 (千円)	付加価値額 (千円)	資本金等の額 (千円)
300万円未満	9	601,407	-	-	5	809,696	-	-
300万円以上 1,000万円未満	39	2,594,835	-	-	22	4,879,240	-	-
1,000万円	82	5,637,045	-	-	69	14,061,729	-	-
1,000万円超 5,000万円未満	129	9,064,977	-	-	142	31,647,665	-	-
5,000万円以上 1億円未満	29	2,197,095	-	-	76	22,843,355	-	-
1億円	1	78,162	-	-	12	5,214,938	-	-
1億円超 10億円未満	8	565,118	3,984,527	2,614,799	22	7,449,023	30,444,423	12,617,806
10億円	0	0	0	0	0	0	0	0
10億円超 50億円未満	1	55,187	493,607	3,131,700	3	2,102,208	9,534,107	10,938,280
50億円	0	0	0	0	0	0	0	0
50億円超 100億円未満	0	0	0	0	1	284,120	2,136,521	15,351,003
100億円以上	0	0	0	0	0	0	0	0
合 計	298	20,793,826	4,478,134	5,746,499	352	89,291,974	42,115,051	38,907,089

年所得10億円超				合 計			
法人数	所得金額 (千円)	付加価値額 (千円)	資本金等の額 (千円)	法人数	所得金額 (千円)	付加価値額 (千円)	資本金等の額 (千円)
0	0	-	-	2,842	5,716,385	-	-
1	1,288,311	-	-	6,855	23,245,854	-	-
4	7,757,042	-	-	3,805	39,993,024	-	-
4	6,422,750	-	-	1,909	58,116,019	-	-
5	5,304,825	-	-	380	32,084,943	-	-
1	1,105,583	-	-	47	6,714,386	-	-
10	46,727,311	105,367,019	8,014,592	60	54,975,073	141,579,989	31,467,117
0	0	0	0	0	0	0	0
7	20,732,321	56,948,084	23,378,706	14	22,899,349	67,849,456	41,157,255
0	0	0	0	0	0	0	0
3	19,990,622	30,245,926	36,513,071	4	20,274,742	32,382,447	51,864,074
3	16,785,317	53,459,717	87,266,866	3	16,785,317	53,459,717	87,266,866
38	126,114,082	246,020,746	155,173,235	15,919	280,805,092	295,271,609	211,755,312

(9)収入金額課税法人に関する調

区 分	分割法人					
	法人数	事業 年度数	収入金額	所得金額	付加価値額	資本金等の額
電気供給業	4	4	853,167	133,236	0	0
ガス供給業	0	0	0	0	0	0
生命保険業	0	0	0	0	－	－
損害保険業	0	0	0	0	－	－
合 計	4	4	853,167	133,236	0	0

(注) この調は、当該年度において確定したもののうち、本県本店法人の現事業年度分について作成した。ただし、「税額」については、他県本店法人分も含めた総額を記載した。

また、「所得金額」欄について、欠損法人の所得金額は含んでいない。

(単位:千円)

県内法人						税 額
法人数	事業 年度数	収入金額	所得金額	付加価値額	資本金等の額	
61	64	9,500,054	241,566	-20,383	300,000	12,564,401
3	3	900,321	0	0	0	340,519
0	0	0	0	-	-	402,921
0	0	0	0	-	-	267,114
64	67	10,400,375	241,566	-20,383	300,000	13,574,955

(10)法人事業税の業種別調定状況調

(単位:千円、%)

業 種	令和5年度			令和6年度			対前年比
	件数	調定税額	構成比	件数	調定税額	構成比	
農 林 水 産 業	560	39,266	0.1	580	54,435	0.1	138.6
鉱 業	21	4,509	0.0	20	8,799	0.0	195.1
建 設 業	3,935	3,559,253	9.9	3,925	4,010,758	9.9	112.7
製 造 業	3,874	8,483,460	23.6	3,813	9,328,492	22.9	110.0
繊維	873	1,265,486	3.5	862	1,389,271	3.4	109.8
木材	136	107,251	0.3	133	132,062	0.3	123.1
パルプ・紙	89	124,411	0.3	90	199,817	0.5	160.6
化学	184	2,617,568	7.3	173	2,617,526	6.4	100.0
非鉄金属	25	389,147	1.1	25	420,569	1.0	108.1
金属製品	254	673,977	1.9	253	824,395	2.0	122.3
一般機械製造	270	316,830	0.9	260	247,151	0.6	78.0
電気機械器具	216	1,064,988	3.0	209	1,215,509	3.0	114.1
眼鏡	382	349,227	1.0	375	463,489	1.1	132.7
その他	1,445	1,574,577	4.4	1,433	1,818,703	4.5	115.5
卸 小 売 業	5,176	4,591,730	12.8	5,094	4,451,746	11.0	97.0
繊維卸	190	137,538	0.4	185	104,746	0.3	76.2
その他	4,986	4,454,192	12.4	4,909	4,347,000	10.7	97.6
金融保険業	442	2,150,329	6.0	430	2,722,954	6.7	126.6
銀行	17	996,878	2.8	16	1,731,303	4.3	173.7
証券	32	266,898	0.7	26	120,611	0.3	45.2
保険業	66	681,506	1.9	60	675,760	1.7	99.2
その他	327	205,048	0.6	328	195,280	0.5	95.2
不動産業	1,266	608,793	1.7	1,268	559,816	1.4	92.0
運輸・通信業	876	1,044,396	2.9	887	1,154,862	2.8	110.6
電気・ガス業	55	10,879,113	30.2	46	14,537,448	35.8	133.6
サービス業	5,412	4,494,289	12.5	5,461	3,615,297	8.9	80.4
旅館	238	150,073	0.4	239	196,562	0.5	131.0
協同組合	411	260,810	0.7	401	262,275	0.6	100.6
その他	4,763	4,083,406	11.3	4,821	3,156,460	7.8	77.3
その他	2,122	157,554	0.4	2,132	203,338	0.5	129.1
合 計	23,739	36,012,692	100.0	23,656	40,647,945	100.0	112.9

(注) この調は、調定税額により作成した。

6 地方消費税

(1) 調定額に関する調

(単位:千円)

	前年度2、3月調定額	調定額合計	左のうち当年度 2、3月調定額
譲渡割	3,076,153	26,768,529	4,034,244
貨物割	303,020	1,903,755	336,216
合 計	3,379,173	28,672,284	4,370,460

(注)この調は、令和6年度に調定したものについて作成した。

(2) 清算金収入額、清算金支出額等に関する調

(単位:千円)

区 分	I 期収入 支出額等	II 期収入 支出額等	III 期収入 支出額等	IV 期収入 支出額等	収入・支出額 等合計
清算対象額	6,393,274	7,782,635	5,603,606	7,834,118	27,613,633
清算金収入額 (a)	4,769,958	5,740,117	2,636,345	5,202,663	18,349,083
清算金支出額 (b)	788,912	684,985	1,226,231	1,064,928	3,765,056
差 引 (a) - (b)	3,981,046	5,055,132	1,410,114	4,137,735	14,584,027
地方消費税交付金額	5,187,141	6,418,870	3,506,846	5,985,908	21,098,765

- (注) 1 この調べは、令和6年度において調定した地方消費税額のうち当該年度において清算の対象となるものについて作成した。
- 2 清算および交付の時期の区分は次による。
I 期…対象期間 前年度 2月～ 4月 清算月 5月 交付金交付月 6月
II 期…対象期間 前年度 5月～ 7月 清算月 8月 交付金交付月 9月
III 期…対象期間 前年度 8月～10月 清算月 11月 交付金交付月 12月
IV 期…対象期間 前年度 11月～ 1月 清算月 2月 交付金交付月 3月
- 3 「清算対象額」欄については、国から払い込まれた地方消費税額から徴収取扱費の額を差し引いたものである。
- 4 「清算金収入額」欄および「清算金支出額」欄については、他の都道府県から支払いを受けた額の合計及び他の道府県に支払った額の合計である。
- 5 「地方消費税交付金額」欄については、市町に交付した額である。

7 不動産取得税

(1) 家屋に関する調

区 分	取得価格の全額が法第73条の15の2に規定する免税点に満たないもの			法第73条の14第1項(法附則第11条第8項及び第11項による読替えを含む。)から第3項まで及び第6項に該当するものでその価格の全額がこれらの規定に規定する金額以下のもの		
	①			②		
	件数	面積(㎡)	価格(千円)	件数	面積(㎡)	価格(千円)
木 造	建築分	専用住宅	0	2,017	189,401	18,822,177
	併用住宅	0	0	0	0	0
	その他の	0	0	0	0	0
	小計	0	0	2,017	189,401	18,822,177
	承継分	専用住宅	1	583	73,889	2,391,464
	併用住宅	0	0	0	0	0
	その他の	0	0	0	0	0
	小計	1	1	583	73,889	2,391,464
	計	1	1	2,600	263,290	21,213,641
非 木 造	建築分	専用住宅	0	389	25,017	2,759,310
	併用住宅	0	0	0	0	0
	その他の	0	0	0	0	0
	小計	0	0	389	25,017	2,759,310
	承継分	専用住宅	2	8	121	99,575
	併用住宅	0	0	0	0	0
	その他の	0	0	0	0	0
	小計	2	8	121	3,019	99,575
	計	2	8	417	28,036	2,858,885
合 計		3	9	122	3,017	291,326
						24,072,526

区 分	法第73条の14第1項(法附則第11条第8項及び第11項による読替えを含む。)から第3項まで及び第6項に該当するもの(②に該当するものを除く)			計④+⑤		課税標準の特例を適用した後の額が法第73条の15の2に規定する免税点に満たないもの			
	⑤			⑥		⑦			
	件数		控除額(千円)	件数	控除額(千円)	件数(二)	面積(㎡)	価格(千円)	
	適用件数	全額控除のもの(ハ)							
木 造	建築分	専用住宅	944	0	11,753,544	944	11,753,544	151	16,003
	併用住宅	44	0	429,157	47	434,101	0	0	0
	その他の	0	0	0	2	1,853	0	0	0
	小計	988	0	12,182,701	993	12,189,498	151	16,003	26,335
	承継分	専用住宅	4	0	31,000	4	31,000	0	0
	併用住宅	7	0	22,316	7	22,316	0	0	0
	その他の	0	0	0	0	0	0	0	0
	小計	11	0	53,316	11	53,316	0	0	0
	計	999	0	12,236,017	1,004	12,242,814	151	16,003	26,335
非 木 造	建築分	専用住宅	139	0	2,004,635	139	2,004,635	23	1,665
	併用住宅	5	0	375,160	5	375,160	0	0	0
	その他の	0	0	0	5	373,632	0	0	0
	小計	144	0	2,379,795	149	2,753,427	23	1,665	2,331
	承継分	専用住宅	11	0	94,200	11	94,200	0	0
	併用住宅	7	0	40,391	7	40,391	0	0	0
	その他の	0	0	0	0	0	0	0	0
	小計	18	0	134,591	18	134,591	0	0	0
	計	162	0	2,514,386	167	2,888,018	23	1,665	2,331
合 計		1,161	0	14,750,403	1,171	15,130,832	174	17,668	28,666

法第73条の3から第73条の7まで及び法附則第10条及び法附則第10条の2並びに①,②に該当する以外のもの				法第73条の14第7項から第9項まで及び第11項から第15項まで並びに附則第11条等の課税標準の特例(法附則第11条第8項及び第11項を除く。)に該当するもの(②⑤に該当するものを除く。)		
③				④		
件数 (イ)	面積(m ²)	価格 (千円)	1㎡当たり評価額 (円)	件数		控除額 (千円)
				適用件数	全額控除のもの(ロ)	
1,118	162,751	16,566,610	101,791	0	0	0
46	6,809	651,225	95,642	3	0	4,944
227	27,461	2,048,957	74,613	2	0	1,853
1,391	197,021	19,266,792	97,791	5	0	6,797
1,165	183,673	3,410,599	18,569	0	0	0
98	28,146	545,804	19,392	0	0	0
230	83,223	1,871,862	22,492	0	0	0
1,493	295,042	5,828,265	19,754	0	0	0
2,884	492,063	25,095,057	51,000	5	0	6,797
308	28,807	3,799,643	131,900	0	0	0
13	8,699	1,025,072	117,838	0	0	0
310	214,528	19,006,568	88,597	5	0	373,632
631	252,034	23,831,283	94,556	5	0	373,632
220	49,913	2,388,315	47,850	0	0	0
38	15,419	673,245	43,663	0	0	0
161	94,284	3,261,681	34,594	0	0	0
419	159,616	6,323,241	39,615	0	0	0
1,050	411,650	30,154,524	73,253	5	0	373,632
3,934	903,713	55,249,581	61,136	10	0	380,429

課税標準		減免等される前の 税額(千円)	法73条の31の規定、他法の規定により減免等をしたもの		法第73条の2第7項、法第73条の27の2から法第73条の27の5まで、法附則第11条の4及び第62条の規定により減額、納税義務の免除をしたもの	調定額 (千円)
⑧		⑨	⑩		⑪	⑨－⑩－⑪
件数 (イ)－(ロ)－ (ニ)	価格 (千円) ③－⑥－⑦		件数	金額 (千円)	金額 (千円)	
967	4,786,731	143,545	2	56	0	143,489
46	217,124	8,146	0	0	0	8,146
227	2,047,104	81,869	21	3,958	0	77,911
1,240	7,050,959	233,560	23	4,014	0	229,546
1,165	3,379,599	101,319	1	64	1,524	99,731
98	523,488	17,488	1	153	68	17,267
230	1,871,862	74,860	1	101	0	74,759
1,493	5,774,949	193,667	3	318	1,592	191,757
2,733	12,825,908	427,227	26	4,332	1,592	421,303
285	1,792,677	53,770	0	0	0	53,770
13	649,912	25,724	1	7,006	0	18,718
310	18,632,936	745,299	28	181,867	14,853	548,579
608	21,075,525	824,793	29	188,873	14,853	621,067
220	2,294,115	68,810	0	0	133	68,677
38	632,854	21,669	0	0	0	21,669
161	3,261,681	130,457	1	62	0	130,395
419	6,188,650	220,936	1	62	133	220,741
1,027	27,264,175	1,045,729	30	188,935	14,986	841,808
3,780	40,090,083	1,472,956	56	193,267	16,578	1,263,111

(2)土地に関する調

区 分	価格の全額が法第73条の15の2に規定する免税点に満たないもの ①			法第73条の14第7項から第11項まで及び第15項並びに法附則第11条等の課税標準の特例に該当し全額控除されたもの ②		
	件数	面積 (㎡)	価格 (千円)	件数	面積 (㎡)	価格 (千円)
住 宅 用 土 地	63	292	2,306	1	280	591
上 記 以 外 の 宅 地	1	519	99	0	0	0
農 地	164	65,092	5,110	0	0	0
山 林	149	72,423	3,159	0	0	0
そ の 他	1	24	30	0	0	0
計	378	138,350	10,704	1	280	591

区 分	課税標準の特例を適用した後の額が法第73条の15の2に規定する免税点に満たないもの ⑤			課税標準額 (千円) ③-④-⑤ ⑥	減免等される前の税額 (千円) ⑦	法第73条の24の規定の適用により全額減額されるもの ⑧	
	件数	面積 (㎡)	価格 (千円)			件数	減額した額 (千円)
住 宅 用 土 地	0	0	0	18,484,845	582,661	768	46,274
上 記 以 外 の 宅 地	0	0	0	534,525	16,031	2	281
農 地	0	0	0	96,144	2,872	0	0
山 林	0	0	0	39,567	1,183	0	0
そ の 他	0	0	0	25,956	777	1	13
計	0	0	0	19,181,037	603,524	771	46,568

法第73条の3から法第73条の7まで及び法附則第10条並びに①②に該当する以外のもの			法第73条の14第7項から第11項まで及び第15項並びに法附則第11条等の課税標準の特例に該当したもので②以外のもの	
③			④	
件数	面積(㎡)	価格(千円)	件数	控除額(千円)
4,653	2,537,830	18,540,710	4	55,865
67	122,057	534,525	0	0
234	763,835	102,522	23	6,378
61	2,385,232	39,567	0	0
34	74,087	25,956	0	0
5,049	5,883,041	19,243,280	27	62,243

法第73条の24の規定に該当したもので⑧以外のもの		法第73条の27の2から法第73条の27の7まで並びに法附則第11条の4、第12条の規定により減額等をしたもの		法第73条の31、他法の規定により減免等をしたもの		調定額
⑨		⑩		⑪		⑦-⑧-⑨-⑩-⑪
件数	減額した額(千円)	件数	減額等した額(千円)	件数	減免等した額(千円)	
701	49,870	4	248	5	426	485,843
7	349	1	17	0	0	15,384
1	10	0	0	0	0	2,862
0	0	0	0	0	0	1,183
0	0	0	0	0	0	764
709	50,229	5	265	5	426	506,036

(3)課税標準の特例の適用状況に関する調

(単位:件、千円)

区 分	家 屋				土 地		計		
	建築分		承継分						
	件数	控除額	件数	控除額	件数	控除額	件数	控除額	
法第73条の14	第 7 項 該 当	4	5,127	0	0	5	56,456	9	61,583
	第8・9項該当	0	0	0	0	0	0	0	0
	第 10 項 該 当	-	-	-	-	23	6,378	23	6,378
	第 11 項 該 当	0	0	0	0	0	0	0	0
	第 12 項 該 当	0	0	0	0	-	-	0	0
	第 13 項 該 当	0	0	0	0	-	-	0	0
	第 14 項 該 当	0	0	0	0	-	-	0	0
	第 15 項 該 当	0	0	0	0	0	0	0	0
法附則第11条該当＊		588	6,766,730	0	0	-	-	588	6,766,730
法附則第11条の5第1項該当		-	-	-	-	5,408	19,096,852	5,408	19,096,852
合 計		592	6,771,857	0	0	5,436	19,159,686	6,028	25,931,543

* 法附則第11条該当・・・法附則第11条第8項該当(認定長期優良住宅)分の控除額全額を計上
(平成23年度までは、1,200万円を超える控除額を計上)

8 県たばこ税

(単位: 本、円)

月別	区分	売渡したばこの本数	調定額
令和6年4月		63,937,030	68,412,619
5月		67,798,483	72,544,374
6月		69,729,720	74,610,799
7月		65,285,837	69,855,844
8月		70,419,803	75,349,188
9月		72,396,767	77,464,537
10月		64,282,242	68,781,997
11月		70,303,917	75,225,189
12月		65,906,389	70,519,836
令和7年1月		68,362,321	73,147,681
2月		62,045,364	66,388,537
3月		58,355,097	62,439,952
計		798,822,970	854,740,553

(注) 調定額には、令和6年度に課税したものについて月別に記載した。

9 ゴルフ場利用税

(単位: 人、千円)

区分	施設数	6年度利用人員	課税対象利用人員	6年度調定額
18ホールを超えるもの	5	139,457	101,103	69,360
18 ホール	9	253,699	190,662	138,091
9ホールを超えるもの	-	-	-	-
9 ホール	1	494	366	215
計	15	393,650	292,131	207,666

(注) 1 施設数は、令和7年2月末現在の現状によった。
 2 施設数は、コース数と等しいものとした。
 3 利用人員は、年度の延数を記載した。
 4 課税対象利用人員は、利用人員から非課税対象利用人員を除いたものを記載した。

10 自動車税環境性能割

(1) 新車に関する調

区 分		新規登録、新規 検査または 届出台数 ①	非課税、課税免除、 減免および免税点 以下台数 ②	② の う ち 身体障害者等に 係る減免台数	課 税 台 数 ① - ② ③
自 動 車	乗用車	普通車 12,527 小型車 6,268 計 18,795	7,605 2,884 10,489	61 59 120	4,922 3,384 8,306
	トラック	普通車	928	67	861
		けん引車	50	0	50
		被けん引車	45	1	44
		貨客兼用車	888	345	543
		計	1,911	413	1,498
	バス	61	20	0	41
	三輪の小型自動車	0	0	0	0
	特殊用途車	259	85	22	174
	合 計	21,026	11,007	143	10,019
軽自動車	四輪乗用車	10,183	5,023	30	5,160
	四輪トラック	3,245	676	3	2,569
	三輪トラック	0	0	0	0
	合 計	13,428	5,699	33	7,729
総 計		34,454	16,706	176	17,748

(2) 中古車に関する調

区 分		新規登録、新規 検査または 届出台数 ①	移 転 登 録 台 数 ②	計 ① + ② ③	非課税、課税免除、 減免および免税点 以下台数 ④
自 動 車	乗用車	普通車 3,861 小型車 2,406 計 6,267	14,344 8,134 22,478	18,205 10,540 28,745	16,528 10,083 26,611
	トラック	普通車	407	1,689	1,944
		けん引車	16	126	124
		被けん引車	14	92	101
		貨客兼用車	301	661	889
		計	738	2,568	3,058
	バス	30	131	161	142
	三輪の小型自動車	0	0	0	0
	特殊用途車	96	524	620	588
	合 計	7,131	25,701	32,832	30,399
軽自動車	四輪乗用車	8,748	18,731	27,479	27,123
	四輪トラック	1,819	5,204	7,023	6,829
	三輪トラック	0	0	0	0
	合 計	10,567	23,935	34,502	33,952
総 計		17,698	49,636	67,334	64,351

(注) 1 新規登録とは、未登録自動車を取得した場合の登録および福井運輸支局以外からの管轄変更登録をいう。
2 移転登録とは登録されている自動車の所有者(使用者)に変更があった場合の登録をいう。

(単位:台、千円)

取 得 価 格 ④	バリアフリー特例 に係る控除額 ⑤	A S V 特 例 に係る控除額 ⑥	課 税 標 準 額 ④－(⑤+⑥) ⑦	税 額
22,611,454	0	0	22,611,454	646,743
6,458,153	0	0	6,458,153	176,448
29,069,607	0	0	29,069,607	823,191
7,659,940	－	0	7,659,940	121,121
822,641	－	1,750	820,891	7,794
356,354	－	－	356,354	7,567
1,617,770	－	0	1,617,770	27,233
10,456,705	－	1,750	10,454,955	163,715
581,997	60,000	0	521,997	10,275
0	0	0	0	0
1,938,809	0	1,750	1,937,059	34,726
42,047,118	60,000	3,500	41,983,618	1,031,907
9,439,554	－	－	9,439,554	138,824
3,004,529	－	－	3,004,529	57,847
0	－	－	0	0
12,444,083	－	－	12,444,083	196,671
54,491,201	60,000	3,500	54,427,701	1,228,578

(単位:台、千円)

④ の う ち 身体障害者等に 係る減免台数	課 税 台 数 ③－④ ⑤	取 得 価 格 ⑥	課税標準額 ⑥	税 額
17	1,677	2,999,033	2,999,033	81,893
4	457	406,119	406,119	10,899
21	2,134	3,405,152	3,405,152	92,792
0	152	433,468	433,468	7,912
0	18	83,170	83,170	844
68	5	12,738	12,738	254
0	73	83,980	83,980	1,725
68	248	613,356	613,356	10,735
0	19	39,086	39,086	688
0	0	0	0	0
2	32	56,054	56,054	988
91	2,433	4,113,648	4,113,648	105,203
1	356	277,111	277,111	4,530
0	194	128,552	128,552	2,307
0	0	0	0	0
1	550	405,663	405,663	6,837
92	2,983	4,519,311	4,519,311	112,040

(3) 取得価格段階別に関する調(新車)

区 分		50 万 円 以 下 の 台数	50万円を超え 100万円以下のもの			100万円を超え 150万円以下のもの			150万円を超え 200万円以下のもの		
			台数	取得額	税額	台数	取得額	税額	台数	取得額	税額
自 動 車	乗 用 車	普 通 車	0	0	0	0	0	0	514	958,682	28,734
		小 型 車	4	0	0	536	739,262	20,355	2,460	4,317,921	121,469
		計	4	0	0	536	739,262	20,355	2,974	5,276,603	150,203
	ト ラ ッ ク	普 通 車	0	0	0	0	0	0	12	22,465	273
		け ん 引 車	0	0	0	0	0	0	0	0	0
		被けん引車	0	1	700	21	0	0	1	1,720	52
		貨客兼用車	0	0	0	61	81,144	1,685	250	406,773	10,087
	計	0	1	700	21	61	81,144	1,685	263	430,958	10,412
	バ ス	バ	0	0	0	0	0	0	0	0	0
		三輪小型自動車	0	0	0	0	0	0	0	0	0
特 殊 用 途 車		13	5	2,774	83	1	1,482	7	6	10,302	309
合 計		17	6	3,474	104	598	821,888	22,047	3,243	5,717,863	160,924
軽 自 動 車	四 輪 乗 用 車	6	133	121,285	2,422	1,826	2,467,535	29,609	3,861	6,542,753	104,534
	四 輪 ト ラ ッ ク	4	527	496,755	9,913	1,858	2,210,350	32,595	183	295,378	4,347
	三 輪 ト ラ ッ ク	0	0	0	0	0	0	0	0	0	0
	合 計	10	660	618,040	12,335	3,684	4,677,885	62,204	4,044	6,838,131	108,881
総 計		27	666	621,514	12,439	4,282	5,499,773	84,251	7,287	12,555,994	269,805

(4) 取得価格段階別に関する調(中古車)

区 分			50 万 円 以 下 の 台数	50万円を超え 70万円以下のもの			70万円を超え 90万円以下のもの			90万円を超え 110万円以下のもの		
				台数	取得額	税額	台数	取得額	税額	台数	取得額	税額
自 動 車	乗 用 車	普 通 車	12,748	421	268,297	6,563	295	248,801	6,613	251	267,790	7,630
		小 型 車	9,464	139	82,901	2,308	137	110,539	3,099	91	92,819	2,361
		計	22,212	560	351,198	8,871	432	359,340	9,712	342	360,609	9,991
	ト ラ ッ ク	普 通 車	1,624	44	25,940	382	14	11,045	166	8	7,880	162
		け ん 引 車	77	3	1,841	30	4	3,169	56	1	966	19
		被けん引車	78	0	0	0	0	0	0	0	0	0
		貨客兼用車	821	16	9,477	259	19	15,538	383	11	10,606	203
	計	2,600	63	37,258	671	37	29,752	605	20	19,452	384	
	バ ス	バ ス	121	5	3,017	61	2	1,675	33	1	1,076	22
		三輪小型自動車	0	0	0	0	0	0	0	0	0	0
		特 殊 用 途 車	525	8	4,695	111	9	7,445	146	2	2,099	63
合 計		25,458	636	396,168	9,714	480	398,212	10,496	365	383,236	10,460	
軽 自 動 車	四 輪 乗 用 車	26,168	219	147,532	2,222	101	88,122	2,859	25	23,881	401	
	四 輪 ト ラ ッ ク	6,808	159	100,444	1,827	34	27,182	2,471	1	926	9	
	三 輪 ト ラ ッ ク	0	0	0	0	0	0	0	0	0	0	
	合 計	32,976	378	247,976	4,049	135	115,304	5,330	26	24,807	410	
総 計			58,434	1,014	644,144	13,763	615	513,516	15,826	391	408,043	10,870

(単位: 台、千円)

200万円を超え 250万円以下のもの			250万円を超え 300万円以下のもの			300万円を超えるもの			合 計		
台数	取得額	税額	台数	取得額	税額	台数	取得額	税額	台数	取得額	税額
735	1,642,828	48,908	1,180	3,301,683	95,207	1,199	16,708,261	465,634	3,628	22,611,454	638,483
523	1,124,842	26,961	71	190,692	5,234	24	85,436	2,430	3,614	6,458,153	176,449
1,258	2,767,670	75,869	1,251	3,492,375	100,441	1,223	16,793,697	468,064	7,242	29,069,607	814,932
16	35,401	1,016	55	152,858	3,691	858	7,449,216	124,405	941	7,659,940	129,385
0	0	0	0	0	0	50	822,641	7,794	50	822,641	7,794
0	0	0	5	14,600	292	37	339,334	7,204	44	356,354	7,569
27	60,279	1,807	71	204,897	4,230	234	864,677	16,702	643	1,617,770	34,511
43	95,680	2,823	131	372,355	8,213	1,179	9,475,868	156,105	1,678	10,456,705	179,259
0	0	0	1	2,940	88	40	579,057	10,189	41	581,997	10,277
0	0	0	0	0	0	0	0	0	0	0	0
4	9,254	231	11	30,873	772	226	1,884,124	34,324	253	1,938,809	35,726
1,305	2,872,604	78,923	1,394	3,898,543	109,514	2,668	28,732,746	668,682	9,214	42,047,118	1,040,194
143	301,076	4,835	0	0	0	2	6,905	109	5,965	9,439,554	141,509
1	2,046	20	0	0	0	0	0	0	2,569	3,004,529	46,875
0	0	0	0	0	0	0	0	0	0	0	0
144	303,122	4,855	0	0	0	2	6,905	109	8,534	12,444,083	188,384
1,449	3,175,726	83,778	1,394	3,898,543	109,514	2,670	28,739,651	668,791	17,748	54,491,201	1,228,578

(単位: 台、千円)

110万円を超え 130万円以下のもの			130万円を超え 150万円以下のもの			150万円を超えるもの			合 計		
台数	取得額	税額	台数	取得額	税額	台数	取得額	税額	台数	取得額	税額
197	234,387	6,348	151	219,315	5,621	346	1,781,043	41,093	1,661	3,019,633	73,868
62	74,060	2,033	16	22,283	558	12	23,517	540	457	406,119	10,899
259	308,447	8,381	167	241,598	6,179	358	1,804,560	41,633	2,118	3,425,752	84,767
8	9,435	152	9	12,386	207	85	346,182	6,591	168	412,868	7,660
1	1,168	12	0	0	0	9	76,026	727	18	83,170	844
1	1,210	24	1	1,480	30	3	10,048	201	5	12,738	255
5	5,990	84	4	5,428	82	18	36,941	715	73	83,980	1,726
15	17,803	272	14	19,294	319	115	469,197	8,234	264	592,756	10,485
0	0	0	3	4,151	83	8	29,167	491	19	39,086	690
0	0	0	0	0	0	0	0	0	0	0	0
2	2,216	33	0	0	0	11	39,599	621	32	56,054	974
276	328,466	8,686	184	265,043	6,581	492	2,342,523	50,979	2,433	4,113,648	96,916
2	2,376	48	2	3,000	1,100	7	12,200	4,187	356	277,111	10,817
0	0	0	0	0	0	0	0	0	194	128,552	4,307
0	0	0	0	0	0	0	0	0	0	0	0
2	2,376	48	2	3,000	1,100	7	12,200	4,187	550	405,663	15,124
278	330,842	8,734	186	268,043	7,681	499	2,354,723	55,166	2,983	4,519,311	112,040

11 軽油引取税

(1) 軽油の引取数量等に関する調

ア 引取数量					(単位:kL、円)		
区		分		数	量	等	
引		取		数	量	①	270,575
課 税 対 象 と な ら な い 数 量				②			52,703
差 引 計		①	－	②	③		217,872
		〔(特約業者分1/100)					2,106
欠 減 量		(元売業者分0.3/100)					21
		計		④			2,127
課 税 標 準 量		③	－	④	⑤		215,745
そ の 他 (申 告 納 付 等) の 分				⑥			532
合 計		⑤	+	⑥	⑦		216,277
調 定 額							6,936,646,914

- (注) 1 この調は令和6年度において課税されたものについて作成した。
 2 「引取数量」欄には法第144条の2第1項の規定により課税客体とされる特約業者からの引取りに係る軽油の数量を記載した。したがって、特約業者または元売業者の自己消費および法第144条の3に規定するみなし引取等は含まれていない。
 3 「課税対象とならない数量」の欄には、法令に基づき課税免除された軽油の数量を記載した。
 4 「その他(申告納付等)の分」欄には、法第144条の3の規定により課税されたものおよびみなす課税された軽油の数量を記載した。
 欠減量とは、引取の段階において減少分を課税標準となる引取数量により一律に控除する量をいう。

イ 特別徴収義務者数

区	分	本 店 の 数	登 録 数	営 業 所 数
特別徴収義務者数	元 売 業 者	0	17	3
	特 約 業 者	42	112	178
	計	42	129	181

(2) 課税対象とならない軽油に関する調

区	分	免税軽油使用者数等	数 量 (k L)
法第144条の5関係 (国外消費または 二重課税排除の ための課税免除)	輸 出	1	110
	課 税 済	39	36,815
	小 計 (A)	40	36,925
法附則第12条の2の7第 1項関係 (用途による課税免除)	船 舶	739	4,391
	自 衛 隊 (機 械 等)	0	0
	鉄道用車両または軌道用車両	0	0
	農 業 等	5,050	4,489
	林 業 等	16	805
	セメント製品製造業 (生コンクリート製造業を除く)	15	220
	生コンクリート製造業	0	0
	鉱物の採掘事業	29	3,805
	とび・土木工事業	10	652
	鉱さいバラス製造業	0	0
	港 湾 運 送 業	5	483
	倉 庫 業	1	1
	貨物運送取扱事業等	0	0
	航空運送サービス業	0	0
	廃棄物処理事業	7	158
	木材加工業	16	559
	木材市場業	4	56
	たい肥製造業	0	0
	索道事業	3	158
	小 計 (B)	5,895	15,777
アメリカ合衆国軍隊関係 (C)		1	1
外国公館等の暖房用ボイラー関係 (D)		0	0
合 計 (A)+(B)+(C)+(D)		5,936	52,703

(注) 法附則第12条の2の7第1項関係の「免税軽油使用者数等」欄には、令和7年2月末日現在の免税軽油使用者数を記載した。

12 自動車税種別割

(1) 車種別課税状況に関する調

区 分			賦課期日 現在登録 台数 ①	賦課期日 現在台数 ②	②のうち 非課税 台数 ③	②のうち 課税免除 台数 ④	差引課税 数 ② - ③ - ④ ⑤	⑤のうち 全額減免 台数 ⑥
乗 用 車	令和2年度		361,788	358,898	3,149	422	355,327	5,471
	令和3年度		361,760	358,676	3,107	414	355,155	5,483
	令和4年度		360,614	356,671	3,005	388	353,278	4,709
	令和5年度		359,122	356,720	2,928	387	353,405	6,256
	営	1,000cc以下	6	6	0	0	6	0
		1,000cc超 1,500cc以下	261	261	2	0	259	0
		1,500cc超 2,000cc以下	505	505	2	0	503	0
		2,000cc超 2,500cc以下	36	36	0	0	36	0
		2,500cc超 3,000cc以下	111	111	0	0	111	0
	業	3,000cc超 3,500cc以下	8	8	0	0	8	0
		3,500cc超 4,000cc以下	0	0	0	0	0	0
		4,000cc超 4,500cc以下	0	0	0	0	0	0
	用	4,500cc超 6,000cc以下	1	1	0	0	1	0
		6,000cc超	0	0	0	0	0	0
		小 計	928	928	4	0	924	0
	適	1,000cc以下	14,933	14,661	19	0	14,642	326
		1,000cc超 1,500cc以下	93,359	93,159	215	0	92,944	1,289
	自	1,500cc超 2,000cc以下	72,588	71,827	265	0	71,562	1,001
	家	2,000cc超 2,500cc以下	27,188	26,902	120	0	26,782	638
	用	2,500cc超 3,000cc以下	5,620	4,936	61	0	4,875	159
	用	3,000cc超 3,500cc以下	3,220	3,023	8	0	3,015	86
	分	3,500cc超 4,000cc以下	1,488	1,255	0	0	1,255	27
	旧	4,000cc超 4,500cc以下	503	356	2	0	354	15
	税	4,500cc超 6,000cc以下	1,056	976	8	0	968	30
	率	6,000cc超	54	53	0	0	53	1
		小 計	220,009	217,148	698	0	216,450	3,572
ト ラ ック	適	1,000cc以下	13,417	13,417	26	0	13,391	256
		1,000cc超 1,500cc以下	33,428	33,427	49	0	33,378	537
	自	1,500cc超 2,000cc以下	22,914	22,913	99	0	22,814	299
	家	2,000cc超 2,500cc以下	8,585	8,585	17	0	8,568	121
	用	2,500cc超 3,000cc以下	2,015	2,013	4	0	2,009	24
	用	3,000cc超 3,500cc以下	716	716	3	0	713	5
	分	3,500cc超 4,000cc以下	229	229	0	0	229	4
	新	4,000cc超 4,500cc以下	14	14	0	0	14	0
	税	4,500cc超 6,000cc以下	59	59	0	0	59	1
	率	6,000cc超	13	13	0	0	13	0
		小 計	81,390	81,386	198	0	81,188	1,247
		計 (A)	302,327	299,462	900	0	298,562	4,819
	車	1トン以下	4,182	3,063	30	0	3,033	3
	けん	1トン超 2トン以下	9,699	9,508	116	0	9,392	1
	引	2トン超 3トン以下	4,755	4,713	21	0	4,692	0
	客	3トン超 4トン以下	3,135	3,094	27	0	3,067	1
	車	4トン超 5トン以下	254	252	0	0	252	0
	兼	5トン超 6トン以下	188	186	4	0	182	0
	用	6トン超 7トン以下	321	320	0	0	320	0
	被	7トン超 8トン以下	427	422	2	0	420	0
	車	8トン超	3,540	3,493	0	0	3,493	0
	けん	小 計	26,501	25,051	200	0	24,851	5
	引	けん引車 小型車	0	0	0	0	0	0
		普通車	898	891	0	0	891	0
	ト	けん引車 小型車	10	9	0	0	9	0
	レー	被けん引車 普通車	1,257	1,239	2	0	1,237	0
	ラー	小 計	2,165	2,139	2	0	2,137	0
		1,000cc以下	10	10	2	0	8	0
		1,500cc以下	7,308	7,233	216	1	7,016	4
		1,500cc超	8,726	8,444	131	1	8,312	31
	貨	小 計	16,044	15,687	349	2	15,336	35
	客	計 (B)	44,710	42,877	551	2	42,324	40
	兼							
	用							
	車							

(単位: 台、千円)															
⑤	⑥	⑤のうち積雪による軽減税率の適用を受けたもの	⑧	賦課期日現在調定額	⑨	年度末現在登録台数	⑩	年度末現在調定額	⑪	年度末現在課税台数	⑫	年度末現在非課税台数	⑬	年度末現在課税免除台数	⑭
	349,856	0		12,503,990		361,760		12,065,155		349,672		3,247		414	
	349,672	0		12,431,975		360,614		11,986,383		348,569		3,155		388	
	348,569	0		12,456,367		358,970		12,023,160		347,000		3,107		387	
	347,149	0		12,312,616		358,090		11,910,509		346,141		3,065		394	
	6	0		34		6		34		6		0		0	
	259	0		1,820		300		2,018		298		2		0	
	503	0		5,036		436		4,580		434		2		0	
	36	0		474		37		494		37		0		0	
	111	0		1,851		100		1,773		100		0		0	
	8	0		143		6		118		6		0		0	
	0	0		0		0		0		0		0		0	
	0	0		0		0		0		0		0		0	
	1	0		27		2		43		2		0		0	
	0	0		0		0		0		0		0		0	
	924	0		9,385		887		9,060		883		4		0	
	14,316	0		431,389		13,944		416,978		13,655		18		0	
	91,655	0		3,155,438		84,464		3,007,235		82,257		201		0	
	70,561	0		2,771,174		66,824		2,654,909		63,821		259		0	
	26,144	0		1,187,101		24,914		1,134,219		23,518		117		0	
	4,716	0		260,924		5,034		244,395		4,299		57		0	
	2,929	0		181,613		2,925		172,605		2,717		7		0	
	1,228	0		86,018		1,409		82,739		1,178		0		0	
	339	0		29,599		442		26,779		297		1		0	
	938	0		88,075		959		83,662		871		8		0	
	52	0		5,938		49		5,704		48		0		0	
	212,878	0		8,197,269		200,964		7,829,225		192,661		668		0	
	13,135	0		324,342		14,846		338,107		14,816		28		0	
	32,841	0		1,001,358		41,907		1,103,047		41,844		61		0	
	22,515	0		807,408		28,190		881,873		28,073		117		0	
	8,447	0		358,410		11,219		404,378		11,199		20		0	
	1,985	0		99,100		2,643		111,602		2,636		4		0	
	708	0		40,314		864		43,508		861		3		0	
	225	0		14,640		269		15,262		269		0		0	
	14	0		1,057		13		1,120		13		0		0	
	58	0		5,046		67		5,459		67		0		0	
	13	0		1,430		16		1,558		16		0		0	
	79,941	0		2,653,105		100,034		2,905,914		99,794		233		0	
	293,743	0		10,859,759		301,885		10,744,199		293,338		905		0	
	3,030	0		38,192		4,059		32,496		3,909		31		0	
	9,391	0		121,747		9,502		110,509		9,193		116		0	
	4,692	0		79,139		4,843		74,288		4,777		21		1	
	3,066	0		72,578		3,162		62,569		3,096		26		0	
	252	0		6,427		260		6,342		258		0		0	
	182	0		5,093		193		5,128		187		4		0	
	320	0		10,079		326		10,239		325		0		0	
	420	0		15,382		453		15,721		446		2		0	
	3,493	0		233,216		3,535		189,908		3,488		0		0	
	24,846	0		581,853		26,333		507,200		25,679		200		1	
	0	0		0		0		0		0		0		0	
	891	0		13,963		899		13,784		892		0		0	
	9	0		48		10		48		9		0		0	
	1,237	0		95,005		1,270		85,599		1,246		3		0	
	2,137	0		109,016		2,179		99,431		2,147		3		0	
	8	0		106		9		106		7		2		0	
	7,012	0		131,239		7,272		100,444		6,984		212		0	
	8,281	0		166,253		8,671		136,694		8,262		124		2	
	15,301	0		297,598		15,952		237,244		15,253		338		2	
	42,284	0		988,467		44,464		843,875		43,079		541		3	

区 分			賦 課 期 日 現 在 登 録 台 数 ①	賦 課 期 日 現 在 台 数 ②	② の う ち 非 課 税 台 数 ③	② の う ち 課 税 免 除 台 数 ④	差 引 課 税 台 数 ② - ③ - ④ ⑤	⑤ の う ち 全 額 減 免 台 数 ⑥
バ	営業用一般乗合用	30人以下	22	22	1	0	21	0
		30人超 40人以下	63	63	14	0	49	0
		40人超 50人以下	14	14	0	0	14	0
		50人超 60人以下	117	117	4	0	113	0
		60人超 70人以下	18	18	0	0	18	0
		70人超 80人以下	17	17	0	0	17	0
		80人超	4	4	0	0	4	0
		小 計	255	255	19	0	236	0
	営業用その他	30人以下	245	245	1	0	244	0
		30人超 40人以下	30	30	7	0	23	0
40人超 50人以下		111	111	3	0	108	0	
50人超 60人以下		183	183	1	0	182	0	
60人超 70人以下		67	67	0	0	67	0	
70人超 80人以下		11	11	0	0	11	0	
80人超		2	2	0	0	2	0	
小 計		649	649	12	0	637	0	
ス	自家用	30人以下	679	677	86	0	591	1
		30人超 40人以下	31	31	9	0	22	0
		40人超 50人以下	56	56	14	0	42	0
		50人超 60人以下	26	26	7	0	19	0
		60人超 70人以下	13	13	1	0	12	0
		70人超 80人以下	17	17	1	0	16	0
		80人超	0	0	0	0	0	0
		小 計	822	820	118	0	702	1
	計 (C)	1,726	1,724	149	0	1,575	1	
	三輪車 (D)	5	5	0	0	5	0	
特殊用途車 (E)	8,558	8,553	340	392	7,821	22		
合 計 (A)+(B)+(C)+(D)+(E)			357,326	352,621	1,940	394	350,287	4,882

(単位:台、千円)									
⑤	⑥	⑦のうち積雪による軽減税率の適用を受けたもの	⑧	⑨	⑩	⑪	⑫	⑬	⑭
		賦課期日現在	課税額	年度末現在登録台数	年度末現在課税額	年度末現在課税台数	年度末現在非課税台数	年度末現在課税免除台数	
21	0	216		22	213	21	1	0	
49	0	711		50	552	39	11	0	
14	0	245		4	163	4	0	0	
113	0	2,260		113	990	109	4	0	
18	0	405		19	199	19	0	0	
17	0	434		18	255	18	0	0	
4	0	116		5	22	5	0	0	
236	0	4,387		231	2,394	215	16	0	
244	0	6,838		239	6,810	238	1	0	
23	0	790		31	858	24	7	0	
108	0	4,400		111	4,463	108	3	0	
182	0	8,461		178	8,442	177	1	0	
67	0	3,549		63	3,502	63	0	0	
11	0	690		6	632	6	0	0	
2	0	141		1	141	1	0	0	
637	0	24,869		629	24,848	617	12	0	
590	0	19,907		670	17,313	586	82	0	
22	0	766		31	337	21	10	0	
42	0	2,112		55	2,067	41	14	0	
19	0	1,174		22	1,027	16	6	0	
12	0	819		15	791	14	1	0	
16	0	1,086		17	1,058	15	2	0	
0	0	0		1	0	1	0	0	
701	0	25,864		811	22,593	694	115	0	
1,574	0	55,120		1,671	49,835	1,526	143	0	
5	0	41		6	41	6	0	0	
7,799	0	198,460		9,298	168,132	7,454	1,350	389	
345,405	0	12,101,847		357,324	11,806,082	345,403	2,939	392	

13 鉱区税

(単位:百アール、千円)

区 分		総鉱区		非課税鉱区		課税対象鉱区		調定額
		件数	面積	件数	面積	件数	面積	
試掘鉱区	石油および天然ガス鉱区	0	0	0	0	0	0	0
	その他	8	1,949	0	0	8	1,949	333
採掘鉱区	石油および天然ガス鉱区	0	0	0	0	0	0	0
	その他	15	2,929	0	0	15	2,929	1,171
砂鉱区	本法附則第13条の規定の適用を受ける鉱区	0	0	0	0	0	0	0
	法第180条第1項第2号に規定する鉱区	0	0	0	0	0	0	0
合 計		23	4,878	0	0	23	4,878	1,504

- (注) 1 総鉱区および非課税鉱区は、令和7年3月31日現在のものについて記載した。
- 2 課税対象鉱区は、令和6年度において課税したものについて記載した。
- 3 面積に百アール未満の端数があるときは、鉱区等ごとの合計数において四捨五入した。

14 狩猟税

(単位:件、千円)

区分		狩猟者登録総件数	調 定 額
法 第 700 条 の 52 関 系	第1項	第1号に該当するもの	423 5,494
		うち法附則第32条の2第1項に該当するもの(8,200円)	5 41
		うち法附則第32条の2第2項に該当するもの(8,200円)	174 1,427
		上記に該当しないもの(16,500円)	244 4,026
		第2号に該当するもの	22 193
		うち法附則第32条の2第1項に該当するもの(5,500円)	0 0
		うち法附則第32条の2第2項に該当するもの(5,500円)	9 50
		上記に該当しないもの(11,000円)	13 143
		第3号に該当するもの	508 2,964
		うち法附則第32条の2第1項に該当するもの(4,100円)	24 98
		うち法附則第32条の2第2項に該当するもの(4,100円)	269 1,103
		上記に該当しないもの(8,200円)	215 1,763
		第4号に該当するもの	39 136
		うち法附則第32条の2第1項に該当するもの(2,700円)	9 25
		うち法附則第32条の2第2項に該当するもの(2,700円)	19 51
		上記に該当しないもの(5,500円)	11 60
		第5号に該当するもの	24 112
		うち法附則第32条の2第1項に該当するもの(2,700円)	1 3
		うち法附則第32条の2第2項に該当するもの(2,700円)	6 16
		上記に該当しないもの(5,500円)	17 93
		小 計	1,016 8,899
	第2項	第1号に該当するもの(上記税額の1/4)	0 0
		第2号に該当するもの(上記税額の3/4)	0 0
		小 計	0 0
	課税免除	法附則第32条第1項に該当するもの	265 -
		法附則第32条第2項に該当するもの	0 -
		小 計	265 -
合 計		1,281 8,899	

(注) 1 法第700条の52第1項第1号とは、第一種銃猟免許に係る狩猟者の登録を受ける者で、同項第2号に掲げる者以外のもの

2 法第700条の52第1項第2号とは、第一種銃猟免許に係る狩猟者の登録を受ける者で、当該年度の道府県民税の所得割額を納付することを要しないもののうち、第23条第1項第7号に規定する同一生計配偶者または同項第9号に規定する扶養親族に該当するもの(農業、水産業または林業に従事しているものを除く。)以外の者

3 法第700条の52第1項第3号とは、網猟免許またはわな猟免許に係る狩猟者の登録を受ける者で、同項第4号に掲げる者以外のもの

4 法第700条の52第1項第4号とは、網猟免許またはわな猟免許に係る狩猟者の登録を受ける者で、当該年度の道府県民税の所得額を納付することを要しないもののうち、第23条第1項第7号に規定する同一生計配偶者または同項第9号に規定する扶養親族に該当するもの(農業、水産業または林業に従事しているものを除く)以外のもの

5 法第700条の52第1項第5号とは、第二種銃猟免許に係る狩猟者の登録を受ける者

6 法第700条の52第2項については、放鳥獣猟区(鳥獣の保護及び管理並びに狩猟の適正化に関する法律(平成14年法律第88号)第68条第2項第4号に規定する放鳥獣猟区をいう。)のみに係る狩猟者の登録についての規定であるが、福井県においては、当該区域は該当がない。

15 減免に関する調

		(単位:円)				
区 分		令和6年度		令和5年度	令和4年度	令和3年度
		件数	減免額	減免額	減免額	減免額
法人県民税 (条例第40条)	公益社団法人または公益財団法人(第1項第1号)	92	1,835,000	1,880,000	1,880,000	1,886,600
	一般社団法人(非営利型)または一般財団法人(非営利型) (第1項第2号)	186	3,641,400	3,569,500	3,429,400	3,246,400
	特例民法法人(旧民法第34条の公益法人)	0	0	0	0	0
	認可を受けた地縁による団体(第1項第3号)	1,007	19,987,600	19,641,200	19,387,700	19,002,500
	特定非営利活動法人(第1項第4号)	194	3,787,900	3,759,600	3,746,500	3,853,100
	計	1,479	29,251,900	28,850,300	28,443,600	27,988,600
個人事業税 (条例第56条)	災害被害者に対する減免(第1項第1号)	0	0	0	0	0
	生活扶助者に対する減免(第1項第2号)	0	0	0	0	0
	計	0	0	0	0	0
不動産取得税 (条例第77条)	取得直後の災害滅失等による減免(第1項第1号)	0	0	0	0	0
	災害などによる代替不動産の取得に対する減免 (第1項第2号)	2	55,800	48,700	2,420,900	95,700
	国・県・市町村の補助金の交付に係る不動産の取得に対する減免 (第1項第3号)	19	26,928,100	32,520,800	3,962,500	47,231,900
	生活扶助者の無償取得に対する減免(第1項第4号)	0	0	0	0	0
	住宅を住宅公団などに新築させた土地の取得者に対する減免 (第1項第5号)	0	0	0	0	0
	その他	19	4,430,800	2,394,400	2,128,000	5,106,400
	計	40	31,414,700	34,963,900	8,511,400	52,434,000
自動車税 種別割 (条例第149 ・150条) R1.10.1～	災害等による減免	0	0	0	0	0
	公益のため直接専用する自動車の減免 (過疎バス、社会福祉)	724	23,856,400	25,754,700	26,225,800	26,267,000
	身体障害者等に対する減免 (身体障害者が運転するもの)	5,413	203,184,700	212,231,000	219,840,500	224,896,100
	身体障害者等に対する減免(身体障害者と生計を一にするもの (常時介護する者)が運転するもの)	1,866	69,114,200	72,834,000	74,855,000	77,579,500
	身体障害者等の利用に供するための自動車の減免	898	21,760,500	22,068,300	22,061,800	22,339,700
	計	8,901	317,915,800	332,888,000	342,983,100	351,082,300
自動車税 環境性能割 (条例第135条 の13 ・135条の14) R1.10.1～	災害等による減免	0	0	0	26,500	0
	救急自動車等の減免	0	0	308,700	0	695,100
	身体障害者等に対する減免(身体障害者が運転するもの)	99	7,484,800	7,248,900	6,628,400	4,809,300
	身体障害者等に対する減免(身体障害者と生計を一にするもの (常時介護する者)が運転するもの)	45	2,906,300	3,049,300	3,506,700	2,767,700
	身体障害者等の利用に供するための自動車の減免	22	2,763,500	1,581,200	857,200	1,628,200
	計	166	13,154,600	12,188,100	11,018,800	9,900,300
合 計		10,586	391,737,000	408,890,300	390,956,900	441,405,200

16 特定地域等振興条例に基づく課税免除等に関する調

(単位:円)

区 分		令和6年度		令和5年度	令和4年度	令和3年度
		件数	免除等の額	免除等の額	免除等の額	免除等の額
特定地域等 振興条例に 基づく課税 免除	個人事業税	7	3,968,300	4,852,500	1,739,300	0
	法人事業税	13	4,603,600	6,220,500	8,269,800	8,017,100
	不動産取得税	19	162,497,900	240,830,200	336,660,600	353,692,800
合 計		39	171,069,800	251,903,200	346,669,700	361,709,900

17 地方法人特別税・特別法人事業税

地方法人特別税・特別法人事業税に関する調

			現 事 業 年 度								
			確定額							確定地方法人特別税額(確定特別法人事業税額)に対応する前年度分の中間申告額	
			事業年度数		基準法人所得 (収入)割額	税額		確定申告および決定のない中間申告		事業 年度数	税額
			確定申告があったもの	うち決定 したもの		確定申告があったもの	うち決定 したもの	事業 年度数	税額		
						①		②		③	
地方法人特別税	法第72条の2 第1項第1号に掲げる事業分	同 号 イ に 掲げる法人分	0	0	0	0	0	0	0	0	
		同 号 ロ に 掲げる法人分	0	0	0	0	0	0	0	0	
	法 第 72 条 の 2 第 1 項 第 2 号 に 掲 げ る 事 業 分		0	0	0	0	0	0	0	0	
	合 計		0	0	0	0	0	0	0	0	
特別法人事業税	法第72条の2 第1項第1号に掲げる事業分	同 号 イ に 掲げる法人分	727	0	2,004,151	5,210,763	0	0	0	525	2,302,844
		同 号 ロ に 掲げる法人分	19,975	30	14,250,254	5,262,005	164	9	303	3,335	1,516,115
	法 第 72 条 の 2 第 1 項 第 2 号 に 掲 げ る 事 業 分		38	0	2,843,300	852,989	0	0	0	33	343,342
	法第72条の2 第1項第3号に掲げる事業分	同 号 イ に 掲げる法人分	20	0	8,519,913	3,407,964	0	0	0	15	1,489,884
		同 号 ロ に 掲げる法人分	71	0	65,977	26,388	0	0	0	36	2,131
	法第72条の2 第1項第4号に掲げる事業分		2	0	293,693	183,559	0	0	0	1	125,409
	合 計		20,833	30	27,977,288	14,943,668	164	9	303	3,945	5,779,725

(注) 1 「法第72条の2第1項第1号に掲げる事業分」とは、所得課税事業分をいう。また、そのうちの「同号イに掲げる法人分」とは、外形対象法人分をいい、「同号ロに掲げる法人分」とは、外形対象法人以外の法人分をいう。

2 「法第72条の2第1項第2号に掲げる事業分」とは、電気供給業(小売電気事業等および発電事業等を除く)、ガス供給業、保険業および貿易保険業を行う法人の収入金額等課税事業分をいう。

3 「法第72条の2第1項第3号に掲げる事業分」とは、電気供給業(小売電気事業等および発電事業等)を行う法人の収入金額等課税事業分をいう。また、そのうちの「同号イに掲げる法人分」とは、外形対象法人分をいい、「同号ロに掲げる法人分」とは、外形対象法人以外の法人分をいう。

4 「法第72条の2第1項第4号に掲げる事業分」とは、特定ガス供給業を行う法人の収入金額等課税事業分をいう。

(単位:千円)

分							過事業年度分		合計	当該年度に おいて発生 した還付額
確定申告が翌年度 になる中間申告額		確定申告期限が翌年度 となる見込納付額		中間納付額の還付額		調定額	基準法人所得(収入)割 額	調定額		
事業 年度数	税額	事業 年度数	税額	前年度に 収入した もの	当該年度 に収入した もの					
	④		⑤	⑥		⑦		⑧	⑨	
						①+②-③+④+ ⑤+⑥			⑦+⑧	
0	0	0	0	0		0	63	260	260	
0	0	0	0	0		0	11,209	4,843	4,843	
0	0	0	0	0		0	0	0	0	
0	0	0	0	0		0	11,272	5,103	5,103	5,119
554	2,408,954	20	112,813	70,691		5,500,377	7,345	19,434	5,519,811	
3,355	1,453,513	28	63,055	309,304		5,572,065	129,277	47,779	5,619,844	
33	425,382	0	0	0		935,029	0	0	935,029	
19	1,703,547	0	0	20		3,621,647	174	70	3,621,717	
40	10,871	0	0	0		35,128	0	0	35,128	
1	91,779	0	0	0		149,929	0	0	149,929	
4,002	6,094,046	48	175,868	380,015		15,814,175	136,796	67,283	15,881,458	12,335

第5 納 税 奨 励

1 納税貯蓄組合に対する補助金交付額

(1) 地区納税貯蓄組合連合会

(単位:円)

令和3年度		令和4年度		令和5年度		令和6年度	
連合会数	金額	連合会数	金額	連合会数	金額	連合会数	金額
6	370,000	6	389,000	6	389,000	6	389,000

(2) 県納税貯蓄組合総連合会

(単位:円)

令和3年度	令和4年度	令和5年度	令和6年度
金 額	金 額	金 額	金 額
129,000	129,000	129,000	129,000

2 間税関係報償金交付額

(1) ゴルフ場利用税

(単位:円)

区分	特別徴収義務者	
	対象者	金 額
令和2年度	13	3,240,000
令和3年度	13	3,641,000
令和4年度	13	3,566,000
令和5年度	13	3,230,000
令和6年度	13	3,132,000

(2) 軽油引取税

(単位:円)

区分	金額
令和2年度	195,659,000
令和3年度	191,553,000
令和4年度	187,443,000
令和5年度	179,953,000
令和6年度	173,099,000

第6 税率

令和6年度県税の課税標準および税率一覧表

(R7.3.31 現在)

税目	課 税 標 準	税 率	納 期
県民税	個人 ○均等割 ・ 県内に住所を有する個人 ・ 県内に事務所、事業所または家屋敷を有する個人で、当該事務所、事業所または家屋敷を有する市町村内に住所を有しない者 ○所得割 県内に住所を有する個人の前年中課税所得金額	1,500円 課税所得金額の4/100	(1)賦課徴収は市町村が市町村民税の賦課徴収と合わせて行う。 (2)納付(納入)期限は市町村民税と同じ。
	法人 ○均等割 県内に事務所、事業所または寮等を有する法人および法人でない社団または財団で代表者または管理人の定めがあり、かつ、収益事業を行うもの ※平成27年4月1日以後に開始する事業年度から、法人税法の規定により算定した「資本金等の額」が、「資本金」と「資本準備金」の合計額を下回っているときは、「資本金+資本準備金」により、税率を算出します。	1 次に掲げる法人 ア 法人税法第2条第5号の公共法人および地方税法第24条第5項に規定する公益法人等のうち、地方税法第25条第1項の規定により均等割を課することができないものの以外のもの（法人税法別表第2に規定する独立行政法人で収益事業を行うものを除く。） イ 人格のない社団等 ウ 一般社団法人（非営利型法人に該当するものを除く。）および一般財団法人（非営利型法人に該当するものを除く。） エ 保険業法に規定する相互会社以外の法人で資本金の額または出資金の額を有しないもの（アからウまでに掲げる法人を除く。） オ 資本金等の額を有する法人（法人税法別表第2に規定する独立行政法人で収益事業を行わないものおよびエに掲げる法人を除く。以下この表において同じ。）で資本金等の額が1千万円以下であるもの 年額2万円 2 資本金等の額を有する法人で資本金等の額が1千万円を超え1億円以下であるもの 年額5万円 3 資本金等の額を有する法人で資本金等の額が1億円を超え10億円以下であるもの 年額13万円	(1)確定申告 各事業年度終了の日から2月以内 清算中に残余財産の確定の日の属する事業年度が終了した場合には、当該事業年度終了の日から1月以内（当該期間内に残余財産の分配または引渡しが行われるときは、その行われる日の前日まで） (2)中間申告 事業年度が6月を超える場合において、当該事業年度開始の日から6月を経過した日から2月以内（新設法人を除く。） (3)公共法人および公益法人等で収益事業を行わないもの 4月30日まで

県民税	○法人税割 県内に事務所または事業所を有する法人の法人税額	<p>4 資本金等の額を有する法人で 資本金等の額が10億円を超え50 億円以下であるもの 年額54万円</p> <p>5 資本金等の額を有する法人で 資本金等の額が50億円を超える もの 年額80万円</p> <p>1.8/100 (資本金の額または出資金の額 が1億円以下で、かつ、法人税額 が1,000万円以下の法人にあつ ては、1.0/100)</p>	
	利子割 支払を受ける利子等の額	利子等の額の5/100	金融機関などが毎月分を翌月 10日までに申告納入
	配当割 支払を受ける配当等の額	配当等の額の5/100	株式会社などが毎月分を翌月 10日までに申告納入(源泉徴収 口座を利用する場合は、証券会 社などが年間の損益を通算し、 年間分を一括し、翌年の1月10 日までに申告納入)
事業税	株式等譲渡所得割 支払を受ける株式等譲渡 益の額	株式等譲渡益の額の5/100	証券会社などが年間の損益を 通算し、年間分を一括し翌年の 1月10日までに申告納入
	個人 前年中の所得 (事業税の各種控除した 後の金額)	<p>第1種 課税所得の 5/100</p> <p>第2種 課税所得の 4/100</p> <p>第3種 (次に掲げるものを除く) 5/100 あん摩業等 3/100</p>	<p>個人</p> <p>1期 8月31日まで</p> <p>2期 11月30日まで</p>

事業税	法人 ○外形標準課税法人（資本金の額または出資金の額が1億円を超える法人で、所得金額課税がなされている法人（公益法人、特別法人等を除く。））	各事業年度の付加価値額 1.2/100 各事業年度の資本金等の額 0.5/100 令和元年10月1日から令和4年3月31日までに開始する事業年度 各事業年度所得のうち 年400万円以下の金額 0.4/100 年400万円を超え年800万円以下の金額 0.7/100 年800万円を超える金額 1.0/100 (3以上の都道府県において事務所等を設けて事業を行う法人で資本金の額または出資金の額が1,000万円以上のものの所得にあつては、一律1.0/100) 令和4年4月1日以後に開始する事業年度 各事業年度の所得金額 1.0/100	(1)確定申告 各事業年度終了の日から2月以内 清算中に残余財産の確定の日の属する事業年度が終了した場合には、当該事業年度終了の日から1月以内（当該期間内に残余財産の分配または引渡しが行われるときは、その行われる日の前日まで） (2)中間申告 事業年度が6月を超える場合において、当該事業年度開始の日から6月を経過した日から2月以内（新設法人を除く。）
	○特別法人 各事業年度の所得（電気供給業、ガス供給業、保険業および貿易保険業に係るものを除く。）	年400万円以下の金額 3.5/100 年400万円を超える金額 4.9/100 (3以上の都道府県において事務所等を設けて事業を行う法人で資本金の額または出資金の額が1,000万円以上のものの所得にあつては、一律4.9/100)	
	○普通法人（外形標準課税法人および特別法人以外の法人） 各事業年度の所得（電気供給業、ガス供給業、保険業および貿易保険業に係るものを除く。）	年400万円以下の金額 3.5/100 年400万円を超え年800万円以下の金額 5.3/100 年800万円を超える金額 7.0/100 (3以上の都道府県において事務所等を設けて事業を行う法人で資本金の額または出資金の額が1,000万円以上のものの所得にあつては、一律7.0/100)	

事業税	○収入金額課税法人（送配電事業、導管ガス供給業、保険業および貿易保険業を行う法人）	各事業年度の収入金額	1.0/100	
	各事業年度の収入金額			
	○収入金額課税法人（発電・小売電気事業等を行う法人で、資本金等の額が1億円を超える法人）	各事業年度の付加価値額	0.37/100	
		各事業年度の資本金等の額	0.15/100	
		各事業年度の収入金額	0.75/100	
業	各事業年度の付加価値額、資本金等の額、収入金額			
	○収入金額課税法人（発電・小売電気事業等を行う法人で、資本金等の額が1億円以下の法人等）	各事業年度の収入金額	0.75/100	
		各事業年度の所得金額	1.85/100	
	各事業年度の収入金額および所得			
	○収入金額課税法人（特定ガス供給業を行う法人）	令和4年4月1日以後に開始する事業年度		
税		各事業年度の付加価値額	0.77/100	
		各事業年度の資本金等の額	0.32/100	
		各事業年度の収入金額	0.48/100	
	各事業年度の付加価値額、資本金等の額、収入金額			

※ 平成22年9月30日以前に解散した法人については、清算所得に対する課税となり、解散日現在の税率を適用する。

税目	課税標準	税 率				納 期
地方消費税	譲渡割 国内取引に係る消費税額	標準税率：2.2％ （消費税額の22/78） 軽減税率：1.76％ （消費税額の22/78）				国（税務署）において、消費税の例により、消費税と併せて行う
	貨物割 輸入取引に係る消費税額					国（税関）において、消費税の例により、消費税と併せて行う
不動産取得税	不動産の 価格	不動産の 種類	土 地	家 屋		随時 （知事が納税通知書に定めるところによる）
		不動産の 取得日		住宅	住宅以外の 家屋	
		～ H15. 3. 31	4/100	3/100 R9. 3. 31まで	4/100	
		H15. 4. 1 ～ H18. 3. 31	3/100 R9. 3. 31まで で		3/100	
		H18. 4. 1 ～ H20. 3. 31			3. 5/100	
		H20. 4. 1～			4/100	
		県たばこ税	売渡しまたは消費等に係る製造たばこの本数	1, 000本につき 1, 070円		

税目	課税標準	税率				納期		
ゴルフ場利用税	定額課税 利用人員	ゴルフ場 1人1日につき				毎月分を 翌月15日まで		
		1	級	1,200円				
		2	級	1,150円				
		3	級	1,080円				
		4	級	1,010円				
		5	級	940円				
		6	級	870円				
		7	級	800円				
		8	級	730円				
		9	級	660円				
		10	級	590円				
自動車税（種別割）	自動車の台数	区 分 車 種 別		年 税 額		5月31日まで （新規登録分等は、 届出時に証紙徴収）		
				自家用				
				R1. 9. 30 まで			R1. 10. 1 から	営業用
				乗 用 車	総排気量 1.0L以下		29,500	25,000
		1.0L超～1.5L以下	34,500		30,500		8,500	
		1.5L超～2.0L以下	39,500		36,000		9,500	
		2.0L超～2.5L以下	45,000		43,500		13,800	
		2.5L超～3.0L以下	51,000		50,000		15,700	
		3.0L超～3.5L以下	58,000		57,000		17,900	
		3.5L超～4.0L以下	66,500		65,500		20,500	
		4.0L超～4.5L以下	76,500		75,500		23,600	
		4.5L超～6.0L以下	88,000		87,000		27,200	
		6.0L超～	111,000		110,000		40,700	
		普 通 ト ラ ッ ク	最大積載量1t以下	8,000			6,500	
			1 t 超～2t以下	11,500			9,000	
			2 t 超～3t以下	16,000			12,000	
			3 t 超～4t以下	20,500			15,000	
			4 t 超～5t以下	25,500			18,500	
			5 t 超～6t以下	30,000			22,000	
			6 t 超～7t以下	35,000			25,500	
			7 t 超～8t以下	40,500			29,500	
			8 t 超～9t以下	46,800			34,200	
			9 t 超～10t以下	53,100			38,900	
			10 t 超～11t以下	59,400			43,600	
			11 t 超～12t以下	65,700			48,300	
		以後1 t まで増すごとに自家用6,300円、営業用4,700円を加算した額						
貨 客 兼 用 車	最大積載量 1 t 以下	排気量 1.0L以下	13,200	10,200				
		1.0L超～1.5L以下	14,300	11,200				
		1.5L超	16,000	12,800				
	最大積載量 1 t 超	排気量 1.0L以下	16,700	12,700				
		1.0L超～1.5L以下	17,800	13,700				
		1.5L超	19,500	15,300				

自動車税（種別割）	自動車の台数	けん引車		普通 小 型	20,600 10,200	15,100 7,500	5月31日まで （新規登録分等は、 届出時に証紙徴収）	
		被けん引車	普通最大積載量 8t 以下		10,200	7,500		
			8 t 超 ～ 9t 以下		15,300	11,300		
			9 t 超 ～ 10t 以下		20,400	15,100		
			10 t 超 ～ 11t 以下		25,500	18,900		
			11 t 超 ～ 12t 以下		30,600	22,700		
			12 t 超 ～ 13t 以下		35,700	26,500		
			13 t 超 ～ 14t 以下		40,800	30,300		
			14 t 超 ～ 15t 以下		45,900	34,100		
			15 t 超 ～ 16t 以下		51,000	37,900		
			16 t 超 ～ 17t 以下		56,100	41,700		
			17 t 超 ～ 18t 以下		61,200	45,500		
			18 t 超 ～ 19t 以下		66,300	49,300		
			19 t 超 ～ 20t 以下		71,400	53,100		
			20 t 超 ～ 21t 以下		76,500	56,900		
		以後1 t まで増すごとに自家用5,100円、営業用3,800円を加算した額						
		小 型		5,300	3,900			
		（二般乗合バス 通学用）	定員 30 人以下		12,000	12,000		
			30 人超 ～ 40 人以下		14,500	14,500		
			40 人超 ～ 50 人以下		17,500	17,500		
			50 人超 ～ 60 人以下		20,000	20,000		
			60 人超 ～ 70 人以下		22,500	22,500		
			70 人超 ～ 80 人以下		25,500	25,500		
			80 人超		29,000	29,000		
		バス（その他）	定員 30 人以下		33,000	26,500		
			30 人超 ～ 40 人以下		41,000	32,000		
			40 人超 ～ 50 人以下		49,000	38,000		
50 人超 ～ 60 人以下			57,000	44,000				
60 人超 ～ 70 人以下			65,500	50,500				
70 人超 ～ 80 人以下			74,000	57,000				
80 人超			83,000	64,000				
三輪の小型自動車				6,000	4,500			
三輪の小型自動車に属するけん引車				5,300	3,900			
特種	霊柩車		普通 小 型	17,000 10,000	12,500 7,500			
	その他 （タンク車等を 除く）		普通 小 型	25,500	18,500			
				12,000	9,000			
(注) 積雪地域として特に県で指定した地域の自動車に対しては、上記年税額に次の割合を乗じた額となります。 運行できない期間 2月以上3月未満 10分の8.5								

税目	課税標準	税 率	納 期
鉦 区 税	鉦区の面積	(1) 砂鉦を目的としない鉦業権の鉦区 試掘鉦区 面積100アールごとに 年額200円 採掘鉦区 面積100アールごとに 年額400円 (2) 石油または可燃性天然ガスを目的とする鉦業権の鉦区 (1)のそれぞれ3分の2の税率 (3) 砂鉦を目地とする鉦業権の鉦区 面積100アールごとに 年額200円	5月31日まで
狩 猟 税	狩猟者登録件数	(1) 第一種銃猟免許に係る狩猟者の登録を受ける者で、(2)に規定する以外のもの 16,500円 (2) 第一種銃猟免許に係る狩猟者の登録を受ける者で、当該年度の道府県民税の所得割額を納付することを要しないもののうち、法第23条第1項第7号に規定する同一生計配偶者または同項第9号に規定する扶養親族に該当する者(農業、水産業または林業に従事している者を除く。)以外の者 11,000円 (3) 網猟免許またはわな猟免許に係る狩猟者の登録を受ける者で、(4)に規定する以外のもの 8,200円 (4) 網猟免許またはわな猟免許に係る狩猟者の登録を受ける者で、当該年度の道府県民税の所得割額を納付することを要しないもののうち、法第23条第1項第7号に規定する同一生計配偶者または同項第9号に規定する扶養親族に該当する者(農業、水産業または林業に従事している者を除く。)以外の者 5,500円 (5) 第二種銃猟免許に係る狩猟者の登録を受ける者 5,500円	狩猟者の登録を受ける日(証紙徴収)
県 固 定 資 産 税	大規模償却資産の価格のうち、市町村が課することができる固定資産税の課税標準となるべき金額を超える部分の金額	価格の1.4/100	1期 4月末日まで 2期 7月末日まで 3期 12月末日まで 4期 2月末日まで
自 動 車 税 環 境 性 能 割	自動車取得価額(取得価額が50万円以下免税)	別紙に記載	登録、届出時(証紙による)
軽 油 引 取 税	特約業者又は元売業者からの引取の数量	軽油1キロリットルにつき 32,100円	毎月分を翌月末日まで

税目	課税標準	税 率	納 期
核燃料税	価額割 発電用原子炉に 挿入された核燃料の価額	価額の8.5/100	核燃料を挿入した日(定期検査の期間内に行われた場合は、当該定期検査が終了した日)の属する月の翌月末日まで
	出力割 発電用原子炉の熱出力	熱出力1,000キロワットにつき 51,200円 (廃止措置中は税率を2分の1とする。)	毎年6月、9月、12月、3月の末日の翌日から起算して2月以内
	搬出促進割 発電用原子炉に5年を超えて貯蔵されている使用済燃料の重量	使用済燃料1キログラムにあたり 375円	毎年6月、9月、12月、3月の末日の翌日から起算して2月以内

税目	課税標準	税 率	納 期
地方法人特別税・特別法人事業税	法人事業税の所得割額または収入割額	<p>平成28年4月1日から令和元年9月30日までに開始する事業年度</p> <p>外形標準課税法人 所得割額の414.2/100 所得金額課税法人 所得割額の 43.2/100 収入金額課税法人 収入割額の 43.2/100</p> <p>令和元年10月1日から令和2年3月31日までに開始する事業年度 (特別法人事業税)</p> <p>外形標準課税法人 所得割額の260.0/100 所得金額課税法人(普通法人) 所得割額の 37.0/100 所得金額課税法人(特別法人) 所得割額の 34.5/100 収入金額課税法人 収入割額の 30.0/100</p>	法人事業税の申告と併せて納付する。

<p>地 方 法 人 特 別 税 ・ 特 別 法 人 事 業 税</p>		<p>令和2年4月1日から令和4年3月31日までに開始する事業年度</p> <p>(特別法人事業税)</p> <p>外形標準課税法人 所得割額の260.0/100</p> <p>所得金額課税法人(普通法人) 所得割額の 37.0/100</p> <p>所得金額課税法人(特別法人) 所得割額の 34.5/100</p> <p>収入金額課税法人 収入割額の 30.0/100 (送配電事業、ガス供給業、保険業等を行う法人)</p> <p>収入金額課税法人 収入割額の 40.0/100 (発電事業、小売電気事業等を行う法人)</p> <p>令和4年4月1日以後に開始する事業年度</p> <p>(特別法人事業税)</p> <p>外形標準課税法人 所得割額の260.0/100</p> <p>所得金額課税法人(普通法人) 所得割額の 37.0/100</p> <p>所得金額課税法人(特別法人) 所得割額の 34.5/100</p> <p>収入金額課税法人 収入割額の 30.0/100 (送配電事業、導管ガス供給業、保険業等を行う法人)</p> <p>収入金額課税法人 収入割額の 40.0/100 (発電事業、小売電気事業等を行う法人)</p> <p>収入金額課税法人 収入割額の 62.5/100 (特定ガス供給業を行う法人)</p>	
----------------------------------------------------------------------------------------------	--	--------------------------------------------------------------------------------------------------------------------------------------------------------------------------------------------------------------------------------------------------------------------------------------------------------------------------------------------------------------------------------------------------------------------------------------------------------------------------------------------------------------------------------------------------------------------------------------------------------------	--

※ 課税標準となる「所得割額または収入割額」は、課税免除、不均一課税、仮装経理控除、租税条約控除または減免の適用を受けている場合は、これらの適用を受ける前の額による。

自動車税種別割のグリーン化および自動車税環境性能割の特例等

1 自動車税種別割

自動車税種別割について、排気ガスおよび燃費性能の優れた環境負荷の小さい自動車はその排出ガス性能に応じ税率を軽減し、新車新規登録から一定年数を経過した環境負荷の大きい自動車は税率を重くする特例措置を、税収中立を前提に講ずる。

○環境負荷の小さい自動車（軽課）

- ・令和5～7年度に登録した次の自動車は、翌年度の自動車税種別割が次のとおり軽減される。

【自家用】

対 象 自 動 車	軽課措置
<ul style="list-style-type: none"> ・電気自動車（燃料電池自動車を含む） ・天然ガス自動車 ・プラグインハイブリッド車 	おおむね75%軽減

【営業用】

対 象 自 動 車	軽課措置
<ul style="list-style-type: none"> ・電気自動車（燃料電池自動車を含む） ・天然ガス自動車 ・プラグインハイブリッド車 	おおむね75%軽減
「★★★★」かつ「令和12年度燃費基準90%達成」かつ令和2年度燃費基準達成	
「★★★★」かつ「令和12年度燃費基準70%達成」かつ令和2年度燃費基準達成（令和6年度登録分まで）	おおむね50%軽減

「★★★★」…平成17年排出ガス基準75%低減達成車または平成30年排出ガス基準50%低減達成車

○環境負荷の大きい自動車（重課）

対 象 自 動 車		重課措置
バス・トラック以外	新車新規登録の日から11年を経過しているディーゼル車	おおむね15%重課
	新車新規登録の日から13年を経過しているガソリン車（LPG車を含む）	
バス・トラック	新車新規登録の日から11年を経過しているディーゼル車	おおむね10%重課
	新車新規登録の日から13年を経過しているガソリン車（LPG車を含む）	

（注）電気自動車、天然ガス自動車、メタノール自動車、ガソリンハイブリッド車、一般乗合用バスおよび被けん引自動車は除く。

2 自動車税環境性能割

○税率

・令和6年1月1日～令和7年3月31日

●乗用車

区 分		税 率		
		自家用		営業用
		登録車	軽自動車	
電気自動車、燃料電池車、天然ガス車、プラグインハイブリッド車		非課税	非課税	非課税
ガソリン車 ハイブリッド車 L P G 車	★★★★かつ令和2年度燃費基準達成			
	令和12年度燃費基準85%達成			
	令和12年度燃費基準80%達成	1%		
	令和12年度燃費基準70%達成	2%	1%	0.5%
	令和12年度燃費基準60%達成	3%	2%	1%
	上記以外			2%

●乗用車（ディーゼル車）

区 分		税率	
		自家用	営業用
ディーゼル車 ディーゼル ハイブリッド車	平成30年排出ガス基準適合または平成21年排出ガス基準適合かつ令和2年度燃費基準達成（クリーンディーゼル車）	非課税	非課税
	令和12年度燃費基準85%達成		
	令和12年度燃費基準80%達成	1%	0.5%
	令和12年度燃費基準70%達成	2%	
	令和12年度燃費基準60%達成	3%	1%
	上記以外または令和2年度燃費基準未達成		2%

●軽量車（車両総重量2.5t以下のトラック）

区 分		税率		
		自家用		営業用
		登録車	軽自動車	
電気自動車等		非課税	非課税	非課税
ガソリン車 ハイブリッド車	★★★★			
	令和4年度燃費基準+5%達成			
	令和4年度燃費基準達成	1%	1%	0.5%
	令和4年度燃費基準95%達成	2%	2%	1%
	上記以外	3%		2%

●中量車（車両総重量3.5t以下のバス）

区分			税率	
			自家用	営業用
電気自動車等			非課税	非課税
ガソリン車 ハイブリッド車	★★★★	令和2年度燃費基準+5%達成		
	★★★★	令和2年度燃費基準達成	1%	0.5%
	★★★	令和2年度燃費基準+10%達成	非課税	非課税
	★★★	令和2年度燃費基準+5%達成	1%	0.5%
	★★★	令和2年度燃費基準	2%	1%
ディーゼル車 ディーゼル ハイブリッド車	※1	令和2年度燃費基準+5%達成	非課税	非課税
	※1	令和2年度燃費基準達成	1%	0.5%
	※2	令和2年度燃費基準+10%達成	非課税	非課税
	※2	令和2年度燃費基準+5%達成	1%	0.5%
	※2	令和2年度燃費基準	2%	1%
上記以外			3%	2%

●中量車（車両総重量3.5t以下のトラック）

区分			税率	
			自家用	営業用
電気自動車等			非課税	非課税
ガソリン車 ハイブリッド車	★★★★	令和4年度燃費基準達成		
	★★★★	令和4年度燃費基準95%達成	1%	0.5%
	★★★	令和4年度燃費基準+5%達成	非課税	非課税
	★★★	令和4年度燃費基準達成	1%	0.5%
	★★★	令和4年度燃費基準95%達成	2%	1%
ディーゼル車 ディーゼル ハイブリッド車	※1	令和4年度燃費基準達成	非課税	非課税
	※1	令和4年度燃費基準95%達成	1%	0.5%
	※2	令和4年度燃費基準+5%達成	非課税	非課税
	※2	令和4年度燃費基準達成	1%	0.5%
	※2	令和4年度燃費基準95%達成	2%	1%
上記以外			3%	2%

●重量車（車両総重量3.5t超のバス）

区分			税率	
			自家用	営業用
ディーゼル車 ディーゼル ハイブリッド車	※3	平成27年度燃費基準+15%達成	非課税	非課税
	※3	平成27年度燃費基準+10%達成	1%	0.5%
	※3	平成27年度燃費基準+5%達成	2%	1%
	上記以外		3%	2%

●重量車（車両総重量3.5t超のトラック）

区分			税率	
			自家用	営業用
ディーゼル車 ディーゼル ハイブリッド車	※3	平成27年度燃費基準+15%達成	非課税	非課税
	※3	平成27年度燃費基準+10%達成	1%	0.5%
	※3	平成27年度燃費基準+5%達成	2%	1%
	上記以外		3%	2%

★★★★…平成17年排出ガス基準75%低減達成車または平成30年排出ガス基準50%低減達成車

★★★…平成17年排出ガス基準50%低減達成車または平成30年排出ガス基準25%低減達成車

※1…平成30年排出ガス基準適合または平成21年排出ガス基準からNox・PM10%低減

※2…平成21年排出ガス基準適合

※3…平成28年排出ガス基準適合または平成21年排出ガス基準からNox・PM10%低減

第7 税 務 機 構 等

1 税務機構（令和7.4.1現在）

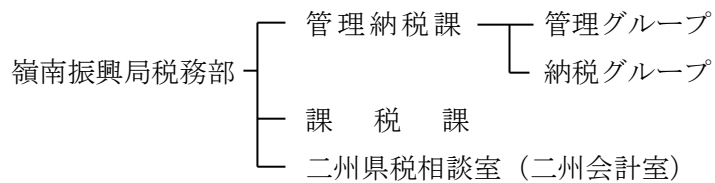
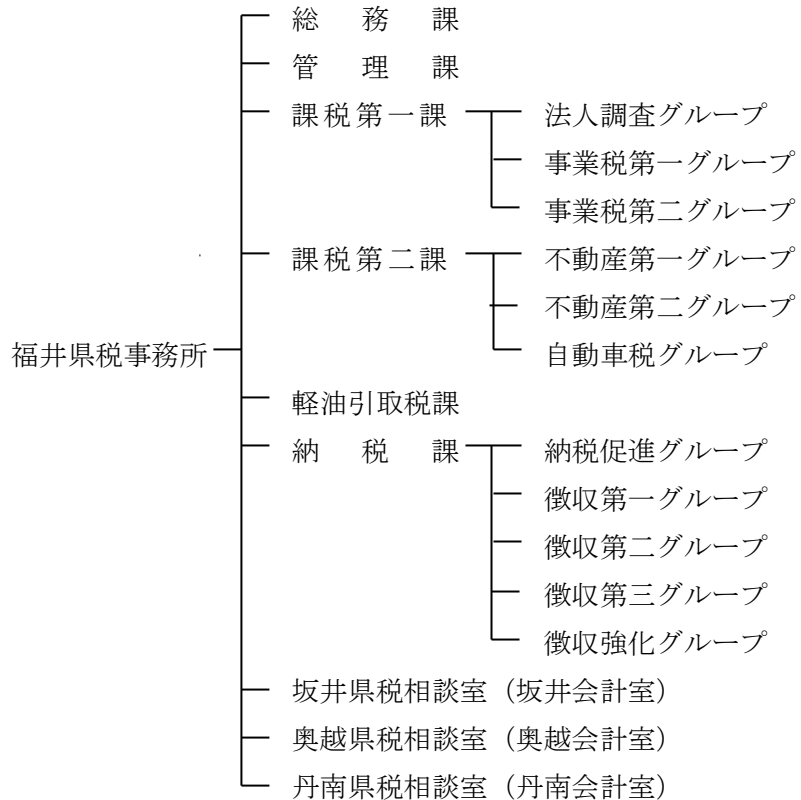
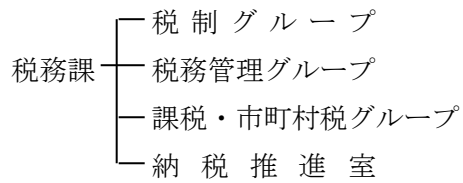

管轄区域一覧表

名 称	所 在 地	電話番号	管 轄 区 域
福井県税事務所	〒910-8555 福井市松本 3 丁目 16-10 (福井合同庁舎内)	0776-21-0020	福井市、大野市 勝山市、鯖江市 あわら市、越前市 坂井市、永平寺町 池田町、南越前町 越前町
	坂井県税相談室 (坂井会計室)	〒913-8511 坂井市三国町水居 17-45 (坂井合同庁舎内)	
	奥越県税相談室 (奥越会計室)	〒912-0016 大野市友江 11-10 (奥越合同庁舎内)	
	丹南県税相談室 (丹南会計室)	〒915-0882 越前市上太田町 41-5 (南越合同庁舎内)	
嶺南振興局税務部	〒917-0297 小浜市遠敷 1 丁目 101 (若狭合同庁舎内)	0770-56-2222	敦賀市、小浜市 美浜町、高浜町 おおい町、若狭町
	二州県税相談室 (二州会計室)	〒914-0811 敦賀市中央町 1 丁目 7-42 (敦賀合同庁舎内)	

2 税務職員数（令和7.4.1現在）

(1) 税 務 課

区 分	課長	参事	税制G	税務管理G	課税G	計
人 員	1	1	4	5	6	17

納税推進室

区 分	室長	室員	計
人 員	1	8	9

(2) 出先機関

（兼務職員・再任用職員・会計年度任用職員を含む）

区 分	福 井	(坂 井)	(奥 越)	(丹 南)	若 狭	(二 州)	計
所 長（部 長）	1				1		2
次 長	1						1
県 税 相 談 室 長		1	1	1		1	4
課 長	6				1		7
総 務 課	2						2
管 理 課（管 理 納 税 課）	7				6		13
県 税 相 談 室		4	4	5		4	17
課 税 課	26				6		32
軽 油 引 取 税 課	6						6
納 税 課	19						19
計	68	5	5	6	14	5	103

2 税務職員数（令和7.4.1現在）

(3) 税務職員年齢別職員数

(税務職員(兼務職員・再任用職員を含む)のみ)

区 分	18～20才	21～25才	26～30才	31～35才	36～40才	41～45才	46～50才	51才以上	計
税 務 課		3	4	2	2	3	7	5	26
福井県税事務所		10	2	5	7	6	6	32	68
(坂井県税相談室)							1	4	5
(奥越県税相談室)		1	2				1	1	5
(丹南県税相談室)		2	1				1	2	6
嶺南振興局税務部		6	1		2	2		3	14
(二州県税相談室)		1	1		1			2	5
合 計	0	23	11	7	12	11	16	49	129
比 率 %	0.0%	17.8%	8.5%	5.4%	9.3%	8.5%	12.4%	38.0%	100.0%

(4) 税務職員税務経験年数調

(税務職員(兼務職員・再任用職員を含む)のみ)

区 分	1 年 未 満	1 2 年 年 以 未 上 満	2 3 年 年 以 未 上 満	3 4 年 年 以 未 上 満	4 5 年 年 以 未 上 満	5 6 年 年 以 未 上 満	6 10 年 年 以 未 上 満	1 1 0 5 年 年 以 未 上 満	1 2 5 0 年 年 以 未 上 満	2 2 0 5 年 年 以 未 上 満	2 5 年 年 以 未 上 満	計
税 務 課	5	1	1	3	2	3	5	4	1	1		26
福井県税事務所	13	9	4	5	3	6	13	5	5	3	2	68
(坂井県税相談室)	1			1	3							5
(奥越県税相談室)	1	2		1	1							5
(丹南県税相談室)	2	1	1				1	1				6
嶺南振興局税務部	5	2	1		1	1	4					14
(二州県税相談室)	1	2		1			1					5
合 計	28	17	7	11	10	10	24	10	6	4	2	129
比 率 %	21.7%	13.2%	5.4%	8.5%	7.8%	7.8%	18.6%	7.8%	4.7%	3.1%	1.6%	100.0%

(平均税務経験年数全体5.52年)

3 事務分掌(令和7.4.1現在)

(1)税 務 課

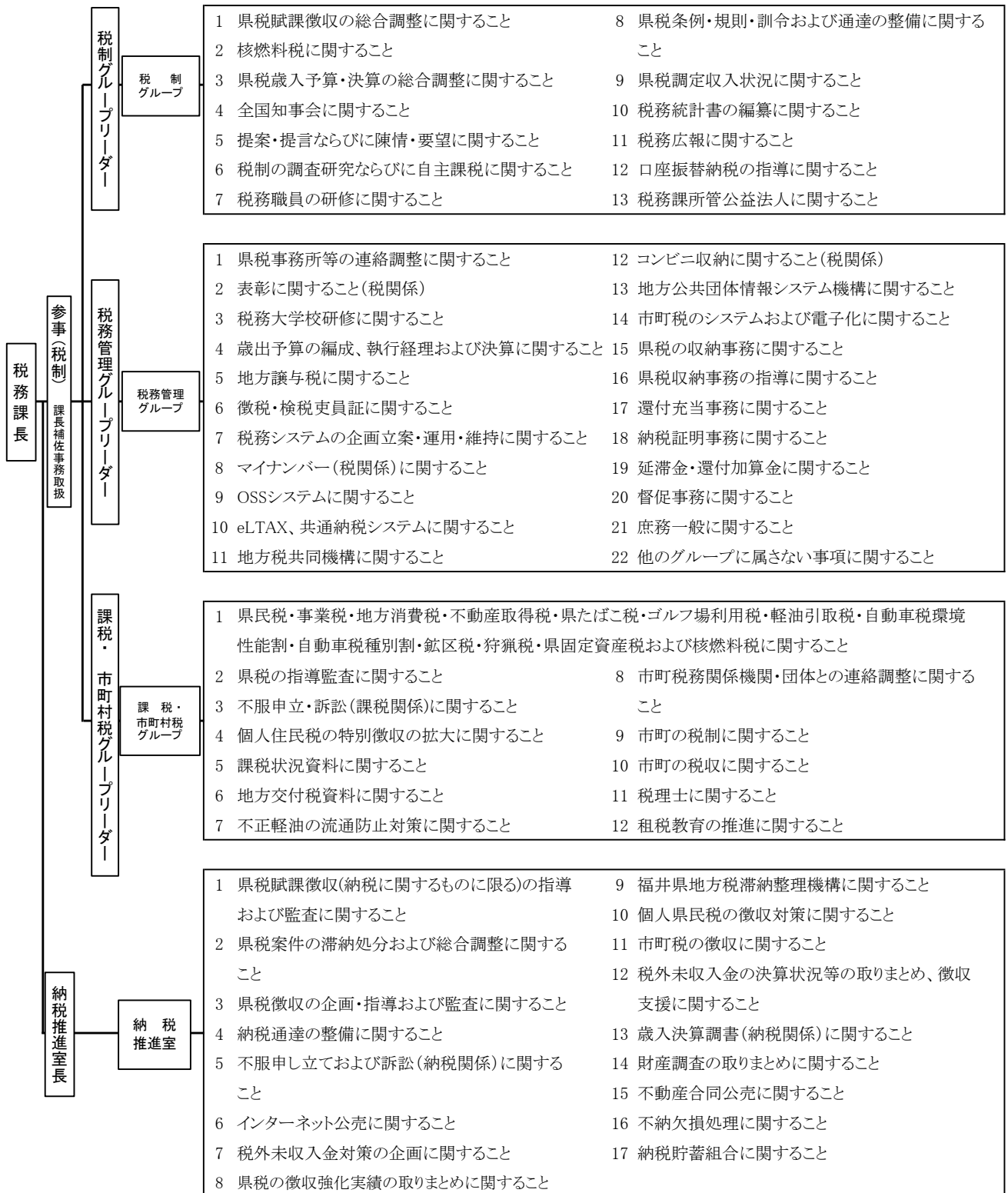

(2) 福井県税事務所および嶺南振興局税務部

ア 福井県税事務所

総務課

- 1 所内事務の総合調整に関する事
- 2 職員の身分および服務に関する事
- 3 予算および決算に関する事
- 4 県税の広報、相談に関する事
- 5 公用車の安全管理および使用に関する事
- 6 地区税務協議会に関する事
- 7 個人県民税に関する事
- 8 ゴルフ場利用税交付金の交付に関する事
- 9 口座振替に関する事

管理課

- 1 所内徴収に関する事
- 2 納税証明書の交付および手数料の徴収に関する事
- 3 過誤納金の還付および充当に関する事
- 4 徴収金領収書の検査および出納保管に関する事
- 5 有価証券による納付(納入)の受託および再委託に関する事
- 6 徴収金および徴収金に係る歳入歳出外現金の出納保管に関する事
- 7 督促状の発付に関する事
- 8 延滞金ならびに引継ぎおよび引受けに係る徴収金の調定に関する事
- 9 県税の相談(管理収納)に関する事
- 10 管理事務に係る不服申し立てに関する事
- 11 税務統計(他課の所管に属するものを除く。)に関する事

課税第一課

- 1 県民税(個人県民税を除く。)、事業税、ゴルフ場利用税および特別法人事業税に係る徴収金(延滞金および滞納処分費を除く。)の賦課(納税の告知を含む。)および減免に関する事
- 2 前号に掲げる県税の課税標準の分割に関する事
- 3 第1号に掲げる県税の課税標準の調査、検査および犯則の取締りに関する事
- 4 外形標準課税法人、分割法人、未登録法人等の調査に関する事
- 5 第1号に掲げる県税の賦課に係る不服申し立てに関する事
- 6 県税の周知啓発および納税奨励(第1号に掲げる税目)に関する事
- 7 税務統計(第1号に掲げる税目)に関する事
- 8 県税の相談(第1号に掲げる税目)に関する事

課税第二課

- 1 不動産取得税、自動車税種別割、自動車税環境性能割、鉦区税、県固定資産税および狩猟税に係る徴収金(延滞金および滞納処分費を除く。)の賦課(納税の告知を含む。)および減免に関する事
- 2 前号に掲げる県税の課税標準の調査、検査および犯則の取締りに関する事
- 3 県評価分非木造家屋の評価等に関する事
- 4 自動車税種別割、自動車税環境性能割の申告の指導および受理に関する事
- 5 自動車税環境性能割の還付申請受付に関する事
- 6 第1号に掲げる県税の賦課に係る不服申し立てに関する事
- 7 県税の周知啓発および納税奨励(第1号に掲げる税目)に関する事
- 8 税務統計(第1号に掲げる税目)に関する事
- 9 県税の相談(第1号に掲げる税目)に関する事

軽油引取税課

- 1 軽油引取税に係る徴収金(延滞金および滞納処分費を除く。)の賦課(納税の告知を含む。)および減免に関すること
- 2 軽油引取税の課税標準の調査、検査および犯則の取締りに関すること
- 3 軽油引取税に係る特別徴収義務者登録証票の交付に関すること
- 4 免税軽油使用者証および免税証の交付に関すること
- 5 軽油引取税の賦課に係る不服申立てに関すること
- 6 県税の周知啓発および納税奨励(軽油引取税)に関すること
- 7 税務統計(軽油引取税)に関すること
- 8 県税の相談(軽油引取税)に関すること

納税課

- 1 滞納処分の企画、執行および差押財産の管理に関すること
- 2 納税の猶予に関すること
- 3 滞納処分の執行の停止に関すること
- 4 不納欠損に関すること
- 5 徴収の嘱託および受託に関すること
- 6 徴収の引継ぎ、引受けに関すること
- 7 個人県民税の徴収対策の支援に関すること
- 8 延滞金の減免に関すること
- 9 納税課の分掌事務に係る不服申立てに関すること
- 10 県税の周知啓発および納税奨励(他課の所管に属するものを除く。)に関すること
- 11 税務統計(納税)に関すること
- 12 県税の相談(納税)に関すること

県税相談室

- 1 所内徴収に関すること
- 2 納税証明書の交付および手数料の徴収に関すること
- 3 県税の相談に関すること
- 4 県税関係の申告書等の収受に関すること

イ 嶺南振興局税務部

管理納税課

- 1 アの総務課、管理課および納税課の分掌事務

課税課

- 1 アの課税第一課(1のうち県民税の配当割および株式等譲渡所得割を除く。)および課税第二課(1のうち自動車税環境性能割および4、5を除く。)の分掌事務

県税相談室

- 1 所内徴収に関すること
- 2 納税証明書の交付および手数料の徴収に関すること
- 3 県税の相談に関すること
- 4 県税関係の申告書等の収受に関すること

4 税務機構と管轄区域等の変遷等

項 目	事務所	福 井	坂 井	大 野
事務所機構の変遷		25. 7. 1 県税事務所 総務課 直税課 間税課 39. 4. 1 徴収課 43.11.10 徴収課を納 税課に名称 変更 44. 4. 1 管理課新設 12. 4. 1 直税課、間 税課を課税 第一課、課 税第二課に 変更 16. 4. 1 総務課と管 理課を統合 し、総務管 理課を設置 18. 4. 1 軽油引取税 課新設 20.10.1 機構改革に より各県税 務所を統合 26. 4. 1	31. 2. 1 県事務所 税務課 40. 4. 1 県税事務所 総務課 課税課 44. 4. 1 納税課新設 9. 4. 1 総務課を総 務管理課に 名称変更 13. 4. 1 総務管理課 と納税課を 統合し、管 理納税課を 設置	31. 2. 1 県税事務所 36. 5. 1 課制 総務課 課税課 4. 4. 1 納税課新設 9. 4. 1 総務課を総 務管理課に 名称変更 同 左
		福井市・永平寺町	あわら市・坂井市	大野市・勝山市
	7.10. 1 現 在	630.50Km ² 293,153人	326.87Km ² 119,302人	1125.98Km ² 70,231人
	8.10. 1 推計人口	292,932人	120,523人	69,875人
	9.10. 1 推計人口	292,767人	121,508人	69,553人
	10.10. 1 推計人口	292,807人	122,190人	69,212人
	11.10. 1 推計人口	292,638人	122,780人	68,886人
	12.10. 1 現 在	630.51Km ² 290,739人	326.90Km ² 123,351人	1125.98Km ² 67,775人
	13.10. 1 推計人口	290,737人	123,953人	67,475人
	14.10. 1 推計人口	291,164人	124,198人	66,927人
事務所管内の 市町(数)、 面積および その人口	15.10. 1 推計人口	290,785人	124,430人	66,282人
	16.10. 1 推計人口	290,326人	124,449人	65,637人
	17.10. 1 現 在	630.51Km ² 289,908人	326.90Km ² 123,399人	1125.98Km ² 64,804人
	18.10. 1 推計人口	289,615人	123,265人	64,170人
	19.10. 1 推計人口	289,074人	123,215人	63,312人
	20.10. 1 推計人口	666,117人		
	21.10. 1 推計人口	662,828人		
	22.10. 1 現 在	3,090.43Km ² 660,910人		
	23.10. 1 推計人口	658,476人		
	24.10. 1 推計人口	655,559人		
	25.10. 1 推計人口	652,178人		
	26.10. 1 推計人口	648,729人		
	27.10. 1 推計人口	647,135人		
	28.10. 1 推計人口	643,543人		
	29.10. 1 推計人口	640,828人		
	30.10. 1 推計人口	637,696人		
	元.10. 1 推計人口	632,940人		
	2.10. 1 推計人口	629,230人		
	3.10. 1 推計人口	627,151人		
	4.10. 1 推計人口	621,596人		
	5.10. 1 推計人口	615,039人		
	6.10. 1 推計人口	610,805人		

南 越	若 狭	二 州	税務課	計
31. 2. 1 県税事務所 税 務 課 40. 4. 1 県税事務所 総 務 課 課 税 課 同 日 丹生事務所 吸収 44. 4. 1 納税課新設 9. 4. 1 総務課を総 務管理課に 名 称 変 更 同 左	31. 2. 1 県 事 務 所 税 務 課 40. 4. 1 総務管理係 直 税 係 間 税 係 納 税 係 2. 4. 1 直 税 係・間 税係を課税 第一・第二 係 に 変 更 3. 5.15 課 税 第 一・ 第二係を課 税係に変更 8. 4. 1 嶺南振興局 若狭税務部 課 税 課 管 理 納 税 課	31. 2. 1 県税事務所 36. 5. 1 課 制 総 務 課 課 税 課 44. 4. 1 納税課新設 8. 4. 1 嶺南振興局 二州税務部 課 税 課 管 理 納 税 課	23. 4.15 税 務 課 40. 4. 1 課税計算係 43. 5. 1 証紙徴収係 44. 5. 1 集中管理係・調査係 50. 4. 1 課税指導係・調査係を改組し 直税係と間税係とする 53. 4. 1 電算係新設 56. 4. 1 企画管理係を企画係に電算係 を管理係に名称変更 58. 5.16 直税係・間税係を課税係とする 9. 4. 1 係制廃止 税政・税務広報・課税指導・税 務電算の4グループに再編 13. 4. 1 税制・税務管理・課税の3グル ープに再編 18. 4. 1 納税推進室新設 24. 4. 1 課税グループを課税・市町村税 グループとする	
(丹南県税相談室) (丹南会計室と兼務)	20.10.1 機構改革に より二州税務 部を統合	(二州県税相談室) (二州会計室と兼務)		
鯖江市・越前市 池田町・南越前町・ 越前町	小浜市 高浜町・おおい町・ 若狭町のうち 旧上中町区域	敦賀市 美浜町・ 若狭町のうち 旧三方町区域		県合計 17市町
1,006.86Km ² 191,229人	598.79Km ² 64,025人	499.38Km ² 89,056人		4,188.38Km ² 826,996人
191,904人	63,823人	89,192人		828,249人
192,456人	63,689人	89,371人		829,344人
193,092人	63,592人	89,536人		830,429人
193,533人	63,670人	89,715人		831,222人
1,006.90Km ² 194,594人	598.92Km ² 63,546人	499.55Km ² 88,939人		4,188.76Km ² 828,944人
194,040人	63,371人	88,926人		828,502人
194,244人	62,880人	88,872人		828,285人
194,235人	62,649人	88,729人		827,110人
194,455人	62,401人	88,612人		825,880人
1,006.97Km ² 194,247人	599.25Km ² 61,177人	499.64Km ² 88,057人		4,189.25Km ² 821,592人
193,729人	60,486人	87,710人		818,975人
193,200人	59,961人	87,436人		816,198人
	146,362人			812,479人
	145,761人			808,589人
	1,099.4Km ² 145,404人			4,189.83Km ² 806,314人
	144,740人			803,216人
	143,568人			799,127人
	142,314人			794,492人
	140,904人			789,633人
	139,964人			787,099人
	138,689人			782,232人
	137,501人			778,329人
	136,035人			773,731人
	134,802人			767,742人
	133,449人			762,679人
	133,058人			760,209人
	131,380人			752,976人
	129,529人			744,568人
	127,886人			738,691人

5 北陸三県徴税費調

(単位:千円)

区 分		福 井		石 川		富 山			
		5年度	6年度	5年度	6年度	5年度	6年度		
税収入	予 算 額 (イ)	132,142,600	139,589,314	162,271,756	173,809,047	150,114,844	160,424,759		
	調 定 (見 込) 額 (ロ)	134,972,760	142,380,938	165,202,093	177,700,641	154,484,992	166,208,665		
	収 入 (見 込) 額 (ハ)	133,992,098	141,445,864	163,101,334	175,790,483	152,291,610	164,248,548		
徴 税 費	人 件 費	職 員 給	400,084	414,884	410,273	386,897	478,812	488,399	
		諸 手 当	超 過 勤 務 手 当	9,460	10,856	27,021	34,761	5,488	11,446
			税 務 特 別 手 当	682	778	15,631	14,783	11,810	10,807
			そ の 他 の 手 当	190,957	213,336	208,917	200,915	250,340	262,022
			小 計	201,099	224,970	251,569	250,459	267,638	284,275
		そ の 他 の 人 件 費	3,951	4,058	175,756	180,755	161,262	162,625	
	計 A		605,134	643,912	837,598	818,111	907,712	935,299	
	旅 費 B		668	531	3,143	1,643	1,622	1,577	
	需 用 費	需 用 費	17,116	17,006	43,065	45,237	31,155	31,227	
		通 信 運 搬 費	32,307	33,133	51,355	73,908	58,940	60,956	
		備 品 費	2,726	19,591	322	0	0	4,813	
		そ の 他	212,898	341,623	298,972	319,627	392,608	594,127	
計 C		265,047	411,353	393,714	438,772	482,703	691,123		
徴 収 取 扱 費 等	県 民 税 の 徴 収 取 扱 費	都 道 府 県 民 税	納 税 通 知 書 の 分	1,265,526	1,267,890	1,858,556	1,849,585	1,716,104	1,725,765
			払 込 金 額 の 分	337	184	375	369	269	179
			そ の 他	69,108	76,013	96,742	145,980	83,585	110,519
		計	1,334,971	1,344,087	1,955,673	1,995,934	1,799,958	1,836,463	
	地 方 消 費 税	小 計	65,738	70,163	92,892	99,515	90,477	105,155	
		納 税 貯 蓄 組 合 補 助 金	518	518	940	940	0	0	
	特 に 別 対 徴 収 する 義 務 付 者 金	特 別 地 方 消 費 税	0	0	0	0	0	0	
		ゴ ル フ 場 利 用 税	3,230	3,132	6,971	6,776	4,133	3,965	
		軽 油 引 取 税	179,953	173,099	240,908	256,283	258,714	258,048	
		小 計	183,183	176,231	247,879	263,059	262,847	262,013	
		そ の 他	51,224	66,439	250	200	55,938	75,155	
	計 D		1,635,634	1,657,438	2,297,634	2,359,648	2,209,220	2,278,786	
合 計 A + B + C + D (ニ)		2,506,483	2,713,234	3,532,089	3,618,174	3,601,257	3,906,785		
税収入に対する 徴税費の割合	対 予 算 額	1.90%	1.94%	2.18%	2.08%	2.40%	2.44%		
	対 調 定 額	1.86%	1.91%	2.14%	2.04%	2.33%	2.35%		
	対 収 入 額	1.87%	1.92%	2.17%	2.06%	2.36%	2.38%		
徴税吏員等数	吏 員	105	108	113	105	131	131		
	嘱 託 、 雇 入 、 傭 人	0	0	0	0	0	0		
	計 (ホ)	105	108	113	105	131	131		
	会 計 年 度 任 用 職 員 等	1	1	13	13	4	5		
徴税吏員1人当たり徴税額 (ハ)／(ホ)		1,276,115	1,309,684	1,443,375	1,674,195	1,162,531	1,253,806		
徴税吏員1人 当たり徴税費	人 件 費	5,770	5,967	7,440	7,807	6,941	7,152		
	物 件 費	18,102	19,155	23,817	26,652	20,549	22,671		
	計 (ニ)／(ホ)	23,871	25,123	31,257	34,459	27,491	29,823		
事務所数	税 務 事 務 所 の み を 数 へ	1	1	2	2	1	1		
	所 管 する 事 務 所 を 併 せ て 数 へ	1	1	2	2	0	0		
	計	2	2	4	4	1	1		

第8 その他

1 租税負担の推移

(1) 福井県

年度	県民所得	租 税 負 担 額			租 税 負 担 率			一 人 当 た り 負 担 額		
		総 額	国 税	地 方 税	総額	国税	地方税	総 額	国 税	地 方 税
	百万円	百万円	百万円	百万円	%	%	%	円	円	円
24	2,213,764	372,538	156,152	216,386	16.8	7.1	9.8	472,568	201,790	270,778
25	2,298,219	376,718	161,256	215,462	16.4	7.0	9.4	474,162	202,967	271,195
26	2,270,818	416,760	196,977	219,783	18.4	8.7	9.7	527,790	249,454	278,336
27	2,417,765	455,291	218,799	236,492	18.8	9.0	9.8	578,705	278,108	300,597
28	2,335,381	455,190	220,350	234,840	19.5	9.4	10.1	581,912	281,694	300,218
29	2,424,386	463,495	224,208	239,287	19.1	9.2	9.9	595,500	288,063	307,437
30	2,504,759	483,637	237,774	245,863	19.3	9.5	9.8	625,071	307,308	317,763
R1	2,552,113	486,540	238,436	248,104	19.1	9.3	9.7	633,729	310,568	323,161
R2	2,405,768	509,505	266,317	243,188	21.2	11.1	10.1	664,402	347,281	317,121
R3	2,453,036	549,758	291,133	258,625	22.4	11.9	10.5	723,166	382,964	340,202
R4	2,330,398	549,067	281,769	267,298	23.6	12.1	11.5	729,196	374,207	354,989

(2) 全国

年度	国民所得	租 税 負 担 額			租 税 負 担 率			一 人 当 た り 負 担 額		
		総 額	国 税	地 方 税	総額	国税	地方税	総 額	国 税	地 方 税
	億円	億円	億円	億円	%	%	%	円	円	円
24	3,581,562	815,100	470,492	344,608	22.8	13.1	9.6	643,535	371,462	272,074
25	3,725,700	866,017	512,274	353,743	23.2	13.7	9.5	674,267	398,848	275,419
26	3,766,776	946,346	578,492	367,855	25.1	15.4	9.8	738,027	451,149	286,879
27	3,926,293	990,679	599,694	390,986	25.2	15.3	10.0	773,568	468,269	305,300
28	3,922,939	983,486	589,563	393,924	25.1	15.0	10.0	768,907	460,931	307,977
29	4,006,215	1,022,847	623,803	399,044	25.5	15.6	10.0	800,931	488,463	312,468
30	4,030,991	1,049,756	642,241	407,514	26.0	15.9	10.1	823,703	503,941	319,760
R1	4,024,378	1,033,866	621,751	412,115	25.7	15.4	10.2	813,184	489,036	324,148
R2	3,759,929	1,057,586	649,330	408,256	28.1	17.3	10.9	835,018	512,679	322,339
R3	3,953,163	1,142,900	718,811	424,089	28.9	18.2	10.7	907,583	570,812	336,771
R4	4,095,504	1,203,899	763,377	440,522	29.4	18.6	10.8	959,918	608,672	351,246
R5	4,377,775	1,220,082	773,872	446,209	27.9	17.7	10.2	976,962	619,667	357,295

(注) 1 国民所得は、内閣府の「国民経済計算(2008SNA)」による実績値である。

2 令和6年度都道府県税決算(見込)額

(単位:千円、%)

税目	予 算 額		調 定 額		収 入 額		収 入 率	
	税 額	前年度比	税 額	前年度比	税 額	前年度比	6年度	5年度
総 額	22,231,096,358	106.7	22,503,790,693	106.7	22,318,719,287	106.8	99.2	99.1
北海道	671,820,585	103.2	682,326,879	103.6	674,678,087	103.6	98.9	98.8
青 森	150,339,151	102.4	153,429,468	103.2	152,186,023	103.3	99.2	99.2
岩 手	130,763,000	101.5	132,901,181	101.6	131,417,054	101.6	98.9	98.9
宮 城	322,962,000	103.0	326,135,813	103.0	323,273,764	103.0	99.1	99.1
秋 田	100,832,717	103.2	102,161,895	103.7	101,117,720	103.7	99.0	99.0
山 形	116,300,000	99.5	117,887,380	99.5	116,658,078	99.4	99.0	99.1
福 島	249,778,244	99.5	253,753,674	99.5	250,236,621	99.5	98.6	98.5
茨 城	438,855,558	103.6	446,000,533	102.9	441,067,397	102.9	98.9	99.0
栃 木	270,000,000	103.8	273,460,305	104.0	271,115,775	104.2	99.1	99.0
群 馬	286,000,000	105.9	291,067,031	105.8	288,307,889	105.8	99.1	99.0
埼 玉	871,900,000	104.8	893,403,639	105.3	884,448,811	105.4	99.0	98.9
千 葉	1,331,137,947	104.6	1,345,744,434	104.5	1,334,496,104	104.6	99.2	99.1
東 京	5,537,002,225	111.0	5,529,364,732	110.9	5,491,279,577	110.9	99.3	99.3
神奈川	1,418,210,922	104.4	1,441,047,741	104.9	1,428,646,158	105.0	99.1	99.1
新 潟	291,621,000	103.8	293,738,990	103.9	292,082,036	103.9	99.4	99.4
富 山	160,290,000	106.9	166,024,793	107.6	164,130,761	107.9	98.9	98.6
石 川	173,809,047	107.1	177,700,641	107.6	175,790,483	107.8	98.9	98.7
福 井	139,589,314	105.6	142,380,938	105.5	141,445,864	105.6	99.3	99.3
山 梨	106,103,380	105.8	108,078,616	106.5	107,321,812	106.6	99.3	99.2
長 野	253,442,046	101.8	255,420,380	101.4	253,733,920	101.4	99.3	99.4
岐 阜	270,200,000	104.1	275,387,801	102.7	271,788,328	102.9	98.7	98.5
静 岡	531,200,000	107.4	538,025,875	107.4	533,750,106	107.4	99.2	99.2
愛 知	1,472,300,000	112.1	1,508,584,799	112.9	1,496,822,961	113.0	99.2	99.1
三 重	300,858,000	104.0	310,222,256	104.5	307,448,543	104.5	99.1	99.1
滋 賀	193,422,400	105.6	196,008,866	104.1	193,504,240	104.1	98.7	98.6
京 都	305,816,000	104.3	309,927,854	104.2	307,855,106	104.6	99.3	99.0
大 阪	1,810,283,000	107.4	1,829,501,557	107.5	1,819,242,100	107.5	99.4	99.4
兵 庫	873,376,979	105.6	884,481,406	105.5	876,785,902	105.5	99.1	99.2
奈 良	133,480,000	104.9	137,504,374	106.1	135,801,242	106.3	98.8	98.6
和歌山	98,928,500	96.3	101,562,980	96.9	100,758,478	96.9	99.2	99.2
鳥 取	58,883,090	101.4	59,794,299	102.4	59,296,653	102.4	99.2	99.1
島 根	83,255,485	101.6	84,320,907	101.3	83,768,446	101.1	99.3	99.5
岡 山	285,416,263	108.4	288,193,709	108.5	285,960,868	108.6	99.2	99.2
広 島	344,860,040	107.7	347,810,287	106.2	343,753,227	106.2	98.8	98.7
山 口	197,576,018	103.1	202,702,007	100.8	201,201,065	100.8	99.3	99.2
徳 島	85,000,000	101.2	88,051,249	101.3	87,292,859	101.2	99.1	99.3
香 川	132,811,011	101.6	137,977,108	103.0	136,821,304	103.0	99.2	99.2
愛 媛	181,100,000	105.5	183,765,641	106.4	182,902,178	106.5	99.5	99.4
高 知	70,219,759	102.5	70,647,222	103.0	70,047,951	102.9	99.2	99.2
福 岡	799,459,013	107.2	814,937,207	107.5	807,377,027	107.6	99.1	99.0
佐 賀	101,491,000	103.8	103,664,101	103.8	102,806,333	103.8	99.2	99.1
長 崎	133,128,793	99.0	134,485,734	98.9	133,374,669	99.0	99.2	99.1
熊 本	161,924,841	98.3	167,655,067	97.8	165,991,502	97.9	99.0	98.9
大 分	144,500,000	99.0	146,840,778	99.8	145,994,997	99.8	99.4	99.4
宮 崎	111,760,000	102.4	113,147,707	101.6	112,023,485	101.6	99.0	99.0
鹿児島	167,549,460	103.6	170,503,276	103.5	169,046,512	103.6	99.1	99.1
沖 縄	161,539,570	106.6	166,057,563	107.1	163,869,271	107.1	98.7	98.7

(資料:行財政調査会)

税目	個人道府県民税(均等割と所得割)			(配当割)			(株式等譲渡所得割)		
	調 定 額	収 入 額	収入率	調 定 額	収 入 額	収入率	調 定 額	収 入 額	収入率
総 額	4,668,241,831	4,546,750,342	97.4	334,474,570	334,474,629	100.0	465,782,605	465,782,611	100.0
北海道	135,884,710	132,222,981	97.3	4,811,376	4,811,376	100.0	7,414,461	7,414,461	100.0
青 森	32,585,643	31,567,460	96.9	946,177	946,177	100.0	1,156,858	1,156,858	100.0
岩 手	34,394,750	33,533,770	97.5	913,545	913,545	100.0	1,253,965	1,253,965	100.0
宮 城	58,877,081	56,876,866	96.6	3,197,811	3,197,811	100.0	4,263,560	4,263,560	100.0
秋 田	24,883,396	24,243,058	97.4	708,462	708,462	100.0	1,097,564	1,097,564	100.0
山 形	30,715,812	29,710,859	96.7	1,030,682	1,030,682	100.0	1,478,577	1,478,577	100.0
福 島	59,149,001	56,984,042	96.3	2,431,777	2,431,777	100.0	3,137,238	3,137,238	100.0
茨 城	108,834,225	105,373,363	96.8	5,921,896	5,921,896	100.0	8,174,439	8,174,439	100.0
栃 木	71,695,775	69,725,540	97.3	3,626,768	3,626,768	100.0	5,148,384	5,148,384	100.0
群 馬	68,739,343	66,810,811	97.2	3,781,443	3,781,443	100.0	5,106,478	5,106,478	100.0
埼 玉	283,312,737	276,466,882	97.6	17,543,371	17,543,371	100.0	25,210,475	25,210,475	100.0
千 葉	267,779,981	258,923,459	96.7	16,757,812	16,757,812	100.0	25,120,704	25,120,704	100.0
東 京	1,011,560,175	988,219,981	97.7	72,285,110	72,285,167	100.0	105,535,211	105,535,217	100.0
神奈川	321,403,604	313,833,814	97.6	31,593,377	31,593,379	100.0	45,349,021	45,349,021	100.0
新 潟	52,920,185	51,762,403	97.8	3,781,821	3,781,821	100.0	4,705,304	4,705,304	100.0
富 山	37,554,065	36,294,774	96.6	2,439,671	2,439,671	100.0	3,137,833	3,137,833	100.0
石 川	40,697,563	39,526,681	97.1	1,918,550	1,918,550	100.0	2,918,572	2,918,572	100.0
福 井	26,928,782	26,246,224	97.5	1,755,963	1,755,963	100.0	2,338,127	2,338,127	100.0
山 梨	29,157,680	28,601,340	98.1	1,547,099	1,547,099	100.0	2,144,804	2,144,804	100.0
長 野	70,946,478	69,675,422	98.2	3,569,037	3,569,037	100.0	4,753,089	4,753,089	100.0
岐 阜	71,399,552	68,691,985	96.2	4,473,059	4,473,059	100.0	5,745,287	5,745,287	100.0
静 岡	111,500,053	108,534,808	97.3	8,772,720	8,772,720	100.0	15,122,963	15,122,963	100.0
愛 知	287,323,077	278,983,836	97.1	26,578,118	26,578,118	100.0	35,286,743	35,286,743	100.0
三 重	65,554,229	63,619,461	97.0	4,872,907	4,872,907	100.0	6,742,451	6,742,451	100.0
滋 賀	53,380,613	51,857,239	97.1	3,457,469	3,457,469	100.0	4,277,186	4,277,186	100.0
京 都	68,057,308	67,060,764	98.5	7,923,228	7,923,228	100.0	9,848,706	9,848,706	100.0
大 阪	278,608,739	271,879,229	97.6	28,111,709	28,111,709	100.0	37,009,077	37,009,077	100.0
兵 庫	190,687,474	185,869,697	97.5	19,615,127	19,615,127	100.0	25,860,800	25,860,800	100.0
奈 良	47,523,443	46,445,636	97.7	5,511,086	5,511,086	100.0	7,230,460	7,230,460	100.0
和歌山	27,505,108	26,863,422	97.7	2,653,135	2,653,135	100.0	3,122,538	3,122,538	100.0
鳥 取	15,520,916	15,181,506	97.8	979,931	979,931	100.0	1,281,610	1,281,610	100.0
島 根	19,559,960	19,203,589	98.2	954,763	954,763	100.0	1,192,741	1,192,741	100.0
岡 山	49,449,402	48,033,081	97.1	4,460,811	4,460,811	100.0	5,653,536	5,653,536	100.0
広 島	78,638,400	76,627,641	97.4	6,110,198	6,110,198	100.0	7,904,172	7,904,172	100.0
山 口	43,006,803	41,954,650	97.6	2,646,549	2,646,549	100.0	3,613,833	3,613,833	100.0
徳 島	22,382,289	21,824,968	97.5	2,393,907	2,393,907	100.0	3,151,845	3,151,845	100.0
香 川	31,370,691	30,554,195	97.4	2,549,728	2,549,728	100.0	3,323,449	3,323,449	100.0
愛 媛	39,458,776	38,903,318	98.6	2,292,005	2,292,005	100.0	3,403,510	3,403,510	100.0
高 知	19,583,979	19,253,947	98.3	1,091,819	1,091,819	100.0	1,323,287	1,323,287	100.0
福 岡	132,184,991	127,673,402	96.6	9,047,841	9,047,841	100.0	12,701,471	12,701,471	100.0
佐 賀	23,681,996	23,139,310	97.7	996,063	996,063	100.0	1,207,918	1,207,918	100.0
長 崎	36,917,660	36,017,540	97.6	1,424,787	1,424,787	100.0	2,140,242	2,140,242	100.0
熊 本	39,034,362	37,977,673	97.3	1,981,457	1,981,457	100.0	2,720,352	2,720,352	100.0
大 分	32,773,335	32,224,150	98.3	1,471,883	1,471,883	100.0	1,731,514	1,731,514	100.0
宮 崎	29,271,140	28,540,527	97.5	1,249,355	1,249,355	100.0	1,286,939	1,286,939	100.0
鹿児島	42,702,404	41,648,870	97.5	1,409,362	1,409,362	100.0	1,938,414	1,938,414	100.0
沖 縄	43,144,145	41,586,168	96.4	883,805	883,805	100.0	1,516,897	1,516,897	100.0

税目	法人道府県民税			県民税利子割			個人事業税		
	調 定 額	収 入 額	収入率	調 定 額	収 入 額	収入率	調 定 額	収 入 額	収入率
総 額	593,534,429	590,101,206	99.4	39,178,178	39,152,801	99.9	247,593,624	240,580,782	97.2
北海道	13,900,835	13,752,261	98.9	819,645	819,645	100.0	6,296,790	5,885,075	93.5
青 森	2,623,977	2,613,984	99.6	163,210	163,210	100.0	1,111,382	1,078,841	97.1
岩 手	3,302,244	3,289,996	99.6	147,212	147,212	100.0	1,313,117	1,256,359	95.7
宮 城	9,289,464	9,239,467	99.5	347,405	347,405	100.0	3,594,502	3,432,950	95.5
秋 田	2,327,882	2,321,732	99.7	113,001	113,001	100.0	940,119	919,161	97.8
山 形	2,574,015	2,559,225	99.4	131,782	131,782	100.0	1,257,733	1,219,069	96.9
福 島	5,777,693	5,719,927	99.0	282,645	282,645	100.0	2,118,417	1,992,106	94.0
茨 城	10,213,754	10,131,312	99.2	494,584	494,584	100.0	4,000,791	3,856,568	96.4
栃 木	6,724,095	6,700,297	99.6	308,955	308,955	100.0	2,610,900	2,568,698	98.4
群 馬	8,611,440	8,596,995	99.8	326,158	326,158	100.0	2,681,281	2,619,083	97.7
埼 玉	18,242,139	18,155,368	99.5	1,469,540	1,469,540	100.0	16,466,538	16,149,154	98.1
千 葉	16,918,598	16,754,857	99.0	1,404,676	1,404,676	100.0	10,149,473	9,964,280	98.2
東 京	186,133,650	184,607,721	99.2	16,053,524	16,035,627	99.9	62,132,261	60,890,809	98.0
神奈川	30,373,486	30,230,136	99.5	2,168,545	2,168,549	100.0	21,522,137	21,036,022	97.7
新 潟	6,315,004	6,292,820	99.6	329,469	329,469	100.0	2,618,076	2,561,788	97.9
富 山	3,910,872	3,893,127	99.5	215,848	215,848	100.0	1,511,171	1,431,446	94.7
石 川	4,516,751	4,490,839	99.4	167,428	167,428	100.0	1,913,344	1,776,647	92.9
福 井	2,862,286	2,851,705	99.6	141,842	141,842	100.0	1,261,496	1,225,296	97.1
山 梨	2,836,106	2,820,699	99.5	134,343	134,343	100.0	1,406,881	1,369,268	97.3
長 野	6,571,959	6,553,539	99.7	342,674	342,674	100.0	2,669,915	2,619,421	98.1
岐 阜	6,162,892	6,111,766	99.2	362,597	362,597	100.0	3,327,423	3,154,379	94.8
静 岡	10,222,521	10,183,590	99.6	705,100	705,100	100.0	6,675,393	6,504,918	97.4
愛 知	55,504,578	55,419,563	99.8	1,907,007	1,907,007	100.0	15,908,203	15,492,746	97.4
三 重	6,318,472	6,299,929	99.7	332,233	332,233	100.0	2,848,671	2,771,835	97.3
滋 賀	5,518,636	5,499,344	99.7	289,517	289,517	100.0	1,952,014	1,900,478	97.4
京 都	10,189,164	10,124,545	99.4	530,589	530,589	100.0	4,787,666	4,640,296	96.9
大 阪	54,892,282	54,765,656	99.8	3,381,846	3,381,846	100.0	18,451,074	17,772,146	96.3
兵 庫	16,889,561	16,819,379	99.6	1,502,266	1,494,782	99.5	8,645,132	8,394,881	97.1
奈 良	2,692,509	2,670,147	99.2	310,352	310,352	100.0	1,677,657	1,665,623	99.3
和歌山	2,349,414	2,344,108	99.8	172,038	172,038	100.0	1,253,248	1,246,340	99.4
鳥 取	1,440,391	1,438,267	99.9	95,497	95,497	100.0	593,678	563,771	95.0
島 根	1,976,225	1,969,238	99.6	159,118	159,118	100.0	837,196	797,637	95.3
岡 山	6,312,702	6,279,688	99.5	358,908	358,908	100.0	2,273,824	2,181,350	95.9
広 島	10,752,641	10,690,419	99.4	485,646	485,646	100.0	4,507,689	4,332,555	96.1
山 口	4,267,654	4,255,142	99.7	314,168	314,168	100.0	1,828,345	1,764,025	96.5
徳 島	2,257,209	2,250,312	99.7	154,463	154,463	100.0	684,082	674,480	98.6
香 川	3,798,674	3,778,928	99.5	233,667	233,667	100.0	1,064,943	1,037,292	97.4
愛 媛	4,497,162	4,477,849	99.6	250,425	250,425	100.0	1,491,812	1,446,730	97.0
高 知	1,562,284	1,544,736	98.9	166,538	166,538	100.0	937,760	893,256	95.3
福 岡	18,622,753	18,453,271	99.1	785,598	785,598	100.0	8,849,535	8,433,764	95.3
佐 賀	2,339,103	2,332,763	99.7	107,549	107,549	100.0	1,143,187	1,125,690	98.5
長 崎	3,059,803	3,044,410	99.5	206,357	206,357	100.0	1,576,422	1,532,613	97.2
熊 本	4,755,690	4,729,457	99.4	217,150	217,150	100.0	2,026,945	1,950,827	96.2
大 分	3,102,051	3,083,986	99.4	161,926	161,926	100.0	1,260,260	1,213,377	96.3
宮 崎	2,433,906	2,421,959	99.5	112,100	112,100	100.0	1,270,888	1,244,813	97.9
鹿児島	3,762,495	3,743,547	99.5	197,628	197,628	100.0	1,653,034	1,601,780	96.9
沖 縄	3,827,407	3,793,200	99.1	115,410	115,410	100.0	2,491,218	2,391,138	96.0

税目	法人事業税			地方消費税 譲渡割			地方消費税 貨物割		
	調 定 額	収 入 額	収入率	調 定 額	収 入 額	収入率	調 定 額	収 入 額	収入率
総 額	5,912,191,932	5,893,981,142	99.7	4,700,769,599	4,700,769,599	100.0	2,213,516,509	2,213,516,509	100.0
北海道	157,835,283	157,179,884	99.6	146,785,130	146,785,130	100.0	41,231,440	41,231,440	100.0
青 森	29,247,241	29,201,911	99.8	23,812,644	23,812,644	100.0	3,021,355	3,021,355	100.0
岩 手	30,384,974	30,346,390	99.9	24,903,138	24,903,138	100.0	263,701	263,701	100.0
宮 城	93,903,078	93,634,714	99.7	59,473,852	59,473,852	100.0	21,731,081	21,731,081	100.0
秋 田	24,250,747	24,210,283	99.8	20,868,087	20,868,087	100.0	1,191,058	1,191,058	100.0
山 形	25,443,535	25,393,997	99.8	25,345,202	25,345,202	100.0	1,209,065	1,209,065	100.0
福 島	65,824,026	65,415,568	99.4	48,455,698	48,455,698	100.0	3,372,702	3,372,702	100.0
茨 城	110,106,659	109,720,429	99.6	66,116,418	66,116,418	100.0	32,580,120	32,580,120	100.0
栃 木	71,901,587	71,761,968	99.8	43,463,830	43,463,830	100.0	589,947	589,947	100.0
群 馬	79,753,801	79,630,991	99.8	57,066,316	57,066,316	100.0	359,532	359,532	100.0
埼 玉	194,408,501	193,767,841	99.7	159,784,356	159,784,356	100.0	1,024,398	1,024,398	100.0
千 葉	183,098,437	182,325,265	99.6	126,603,865	126,603,865	100.0	543,085,077	543,085,077	100.0
東 京	1,649,359,557	1,640,146,913	99.4	1,821,319,945	1,821,319,945	100.0	324,331,239	324,331,239	100.0
神奈川	346,812,689	346,105,476	99.8	220,787,113	220,787,113	100.0	231,645,045	231,645,045	100.0
新 潟	75,827,391	75,661,964	99.8	61,589,338	61,589,338	100.0	19,528,298	19,528,298	100.0
富 山	41,366,309	41,311,359	99.9	38,751,925	38,751,925	100.0	4,575,430	4,575,430	100.0
石 川	47,709,502	47,608,226	99.8	39,058,782	39,058,782	100.0	3,199,690	3,199,690	100.0
福 井	40,709,234	40,647,913	99.8	26,768,529	26,768,529	100.0	1,903,755	1,903,755	100.0
山 梨	30,232,605	30,158,754	99.8	15,862,216	15,862,216	100.0	22,945	22,945	100.0
長 野	69,809,336	69,747,880	99.9	37,587,337	37,587,337	100.0	385,932	385,932	100.0
岐 阜	63,927,880	63,713,896	99.7	59,753,432	59,753,432	100.0	280,006	280,006	100.0
静 岡	160,147,456	159,943,506	99.9	85,725,736	85,725,736	100.0	25,665,195	25,665,195	100.0
愛 知	518,788,345	518,720,803	100.0	168,318,079	168,318,079	100.0	169,434,536	169,434,536	100.0
三 重	73,293,160	73,221,931	99.9	40,877,381	40,877,381	100.0	50,090,857	50,090,857	100.0
滋 賀	58,140,824	58,040,755	99.8	28,851,945	28,851,945	100.0	199,385	199,385	100.0
京 都	106,096,895	106,143,064	100.0	44,973,440	44,973,440	100.0	300,461	300,461	100.0
大 阪	501,130,434	501,397,351	100.1	436,285,781	436,285,781	100.0	278,078,765	278,078,765	100.0
兵 庫	191,284,174	190,837,104	99.8	124,901,901	124,901,901	100.0	170,778,640	170,778,640	100.0
奈 良	25,294,067	25,124,673	99.3	19,661,691	19,661,691	100.0	10,919	10,919	100.0
和歌山	22,359,554	22,345,083	99.9	19,800,455	19,800,455	100.0	1,359,882	1,359,882	100.0
鳥 取	14,681,239	14,657,114	99.8	11,027,654	11,027,654	100.0	493,918	493,918	100.0
島 根	22,393,633	22,357,778	99.8	17,827,434	17,827,434	100.0	2,616,898	2,616,898	100.0
岡 山	67,527,855	67,347,780	99.7	54,570,749	54,570,749	100.0	42,914,021	42,914,021	100.0
広 島	111,586,855	111,107,059	99.6	44,891,728	44,891,728	100.0	10,962,506	10,962,506	100.0
山 口	47,130,964	47,050,492	99.8	32,115,278	32,115,278	100.0	31,065,661	31,065,661	100.0
徳 島	22,555,850	22,471,321	99.6	13,414,359	13,414,359	100.0	2,651,826	2,651,826	100.0
香 川	35,009,214	34,859,866	99.6	27,771,953	27,771,953	100.0	6,497,887	6,497,887	100.0
愛 媛	50,277,815	50,169,729	99.8	30,190,683	30,190,683	100.0	18,273,308	18,273,308	100.0
高 知	15,345,554	15,180,001	98.9	15,374,348	15,374,348	100.0	604,063	604,063	100.0
福 岡	199,059,057	197,908,590	99.4	175,686,275	175,686,275	100.0	123,676,567	123,676,567	100.0
佐 賀	25,225,261	25,208,290	99.9	18,670,707	18,670,707	100.0	2,003,649	2,003,649	100.0
長 崎	29,298,084	29,230,846	99.8	25,317,419	25,317,419	100.0	9,184,839	9,184,839	100.0
熊 本	48,268,851	48,088,265	99.6	21,362,277	21,362,277	100.0	743,605	743,605	100.0
大 分	31,735,132	31,604,152	99.6	27,187,670	27,187,670	100.0	18,495,936	18,495,936	100.0
宮 崎	25,399,122	25,290,566	99.6	23,209,702	23,209,702	100.0	823,474	823,474	100.0
鹿児島	37,831,993	37,753,925	99.8	33,774,119	33,774,119	100.0	5,985,398	5,985,398	100.0
沖 縄	40,418,173	40,229,476	99.5	34,823,682	34,823,682	100.0	5,072,498	5,072,498	100.0

税目	不動産取得税			道府県たばこ税			ゴルフ場利用税		
	調 定 額	収 入 額	収入率	調 定 額	収 入 額	収入率	調 定 額	収 入 額	収入率
総 額	465,836,945	454,584,801	97.6	149,135,218	149,134,438	100.0	43,144,551	43,106,226	99.9
北海道	19,600,900	18,981,893	96.8	7,673,593	7,673,593	100.0	1,532,982	1,528,177	99.7
青 森	2,193,729	2,175,055	99.1	1,738,309	1,738,309	100.0	141,564	141,564	100.0
岩 手	2,599,447	2,552,323	98.2	1,476,799	1,476,799	100.0	264,557	264,557	100.0
宮 城	8,476,522	8,383,629	98.9	2,945,701	2,945,701	100.0	678,728	675,345	99.5
秋 田	1,492,124	1,396,637	93.6	1,147,915	1,147,915	100.0	136,508	136,508	100.0
山 形	2,008,200	1,947,389	97.0	1,156,903	1,156,903	100.0	103,815	103,815	100.0
福 島	4,129,973	4,006,558	97.0	2,519,034	2,519,034	100.0	516,777	508,910	98.5
茨 城	6,602,160	6,475,953	98.1	3,767,150	3,767,150	100.0	2,642,881	2,642,881	100.0
栃 木	5,484,548	5,424,806	98.9	2,415,478	2,415,478	100.0	2,210,052	2,195,140	99.3
群 馬	7,411,368	7,367,818	99.4	2,346,138	2,346,138	100.0	1,055,189	1,055,189	100.0
埼 玉	21,353,480	20,928,964	98.0	8,176,354	8,176,354	100.0	2,252,917	2,252,917	100.0
千 葉	22,594,442	22,083,511	97.7	7,184,035	7,184,035	100.0	4,395,713	4,395,713	100.0
東 京	101,762,603	100,737,871	99.0	17,093,806	17,093,517	100.0	641,232	641,232	100.0
神奈川	37,409,211	36,056,749	96.4	9,712,712	9,712,712	100.0	1,641,845	1,641,845	100.0
新 潟	4,435,913	4,292,590	96.8	2,440,277	2,440,277	100.0	443,648	443,648	100.0
富 山	2,557,487	2,494,814	97.5	1,135,510	1,135,510	100.0	263,371	263,371	100.0
石 川	3,413,526	3,252,974	95.3	1,305,273	1,305,273	100.0	451,691	450,195	99.7
福 井	1,777,161	1,766,877	99.4	854,741	854,741	100.0	207,666	207,666	100.0
山 梨	1,969,667	1,944,762	98.7	1,030,665	1,030,665	100.0	792,394	792,394	100.0
長 野	5,486,541	5,433,045	99.0	2,205,697	2,205,697	100.0	780,506	780,506	100.0
岐 阜	5,458,137	5,397,278	98.9	2,072,477	2,072,477	100.0	1,578,524	1,578,524	100.0
静 岡	11,836,825	11,657,743	98.5	4,069,244	4,069,244	100.0	2,465,842	2,465,598	100.0
愛 知	29,818,893	29,224,532	98.0	8,301,094	8,301,094	100.0	1,366,447	1,366,447	100.0
三 重	5,054,664	5,022,225	99.4	2,018,055	2,018,055	100.0	1,603,115	1,603,115	100.0
滋 賀	4,651,639	4,105,111	88.3	1,500,583	1,500,583	100.0	1,013,911	1,013,911	100.0
京 都	11,626,903	11,179,237	96.1	2,610,263	2,610,233	100.0	726,212	726,212	100.0
大 阪	40,758,984	38,704,814	95.0	12,001,060	12,000,777	100.0	1,416,033	1,414,122	99.9
兵 庫	18,007,014	17,769,943	98.7	5,574,935	5,574,913	100.0	3,435,034	3,435,034	100.0
奈 良	2,203,477	2,154,186	97.8	1,252,394	1,252,374	100.0	809,378	809,378	100.0
和歌山	1,780,240	1,730,247	97.2	1,112,135	1,112,135	100.0	297,429	297,429	100.0
鳥 取	894,879	845,929	94.5	605,381	605,381	100.0	91,037	89,600	98.4
島 根	1,090,848	1,058,510	97.0	667,189	667,183	100.0	82,689	82,689	100.0
岡 山	4,278,672	4,205,117	98.3	2,125,912	2,125,810	100.0	619,922	617,721	99.6
広 島	8,590,075	7,937,873	92.4	3,036,555	3,036,555	100.0	660,092	660,023	100.0
山 口	3,104,059	3,073,084	99.0	1,481,928	1,481,928	100.0	439,347	439,347	100.0
徳 島	1,334,093	1,314,271	98.5	820,192	820,192	100.0	234,432	234,432	100.0
香 川	2,119,094	2,068,222	97.6	1,098,384	1,098,384	100.0	335,453	335,453	100.0
愛 媛	3,470,410	3,418,966	98.5	1,483,690	1,483,662	100.0	338,355	338,355	100.0
高 知	1,313,978	1,308,600	99.6	844,316	844,316	100.0	218,111	218,111	100.0
福 岡	19,529,308	19,122,925	97.9	6,611,072	6,611,072	100.0	1,064,907	1,064,907	100.0
佐 賀	2,400,583	2,356,786	98.2	1,065,107	1,065,107	100.0	298,260	298,260	100.0
長 崎	3,044,178	2,997,917	98.5	1,591,126	1,591,126	100.0	292,236	292,236	100.0
熊 本	5,407,483	5,298,343	98.0	2,144,217	2,144,217	100.0	614,803	614,803	100.0
大 分	2,919,093	2,901,435	99.4	1,374,731	1,374,731	100.0	330,652	330,652	100.0
宮 崎	2,779,006	2,753,118	99.1	1,372,112	1,372,112	100.0	392,917	392,917	100.0
鹿児島	4,356,907	4,212,173	96.7	1,905,585	1,905,585	100.0	398,427	398,427	100.0
沖 縄	5,248,502	5,061,998	96.4	2,069,392	2,069,392	100.0	866,950	866,950	100.0

税目	軽油引取税			自動車税環境性能割			自動車税(～R1.9.30)		
	調 定 額	収 入 額	収入率	調 定 額	収 入 額	収入率	調 定 額	収 入 額	収入率
総 額	914,851,350	899,910,788	98.4	161,645,338	161,642,334	100.0	760,306	88,248	11.6
北海道	54,917,280	53,341,082	97.1	7,710,677	7,708,652	100.0	84,060	5,704	6.8
青 森	12,554,705	12,517,058	99.7	1,440,588	1,440,560	100.0	8,423	2,133	25.3
岩 手	13,304,030	12,900,620	97.0	1,284,991	1,284,991	100.0	6,853	399	5.8
宮 城	22,761,051	22,648,289	99.5	2,770,488	2,770,488	100.0	0	0	0.0
秋 田	8,853,630	8,623,932	97.4	1,113,644	1,113,644	100.0	837	32	3.8
山 形	8,535,024	8,524,470	99.9	1,270,504	1,270,504	100.0	4,080	858	21.0
福 島	22,025,147	21,717,653	98.6	2,090,904	2,090,904	100.0	92,567	10,791	11.7
茨 城	32,021,265	31,767,629	99.2	3,783,176	3,783,176	100.0	0	0	0.0
栃 木	20,477,541	20,475,840	99.9	2,619,185	2,619,185	100.0	6,085	205	3.4
群 馬	17,386,900	16,912,370	97.3	3,195,813	3,195,813	100.0	12,852	351	2.7
埼 玉	51,718,729	51,468,356	99.5	9,054,322	9,054,322	100.0	3,706	370	10.0
千 葉	39,336,368	39,121,063	99.5	7,729,997	7,723,162	99.9	101,884	13,915	13.7
東 京	37,700,306	36,507,194	96.8	17,423,362	17,426,641	100.0	0	0	0.0
神奈川	41,033,368	39,464,811	96.2	11,372,423	11,373,808	100.0	70,439	6,465	9.2
新 潟	21,482,048	21,416,806	99.7	2,478,845	2,478,845	100.0	5,657	957	16.9
富 山	10,927,734	10,576,099	96.8	1,336,810	1,336,810	100.0	8,654	678	7.8
石 川	10,655,462	10,554,752	99.1	1,661,104	1,661,784	100.0	0	0	0.0
福 井	7,030,029	6,948,316	98.8	1,137,110	1,137,110	100.0	12,994	2,613	20.1
山 梨	7,079,399	7,079,399	100.0	1,064,863	1,064,863	100.0	3,637	462	12.7
長 野	17,037,000	16,912,833	99.3	2,717,739	2,717,739	100.0	22,982	3,251	14.1
岐 阜	16,805,471	16,707,600	99.4	3,109,266	3,109,212	100.0	59,786	10,972	18.4
静 岡	36,930,075	36,440,872	98.7	4,998,030	4,998,030	100.0	0	0	0.0
愛 知	59,883,361	58,228,427	97.2	14,239,863	14,239,593	100.0	57,608	3,865	6.7
三 重	20,551,596	19,987,981	97.3	2,782,583	2,782,583	100.0	0	0	0.0
滋 賀	12,562,804	12,422,942	98.9	1,988,242	1,988,242	100.0	15,410	2,274	14.8
京 都	14,386,408	14,170,753	98.5	3,213,546	3,214,635	100.0	30,629	5,270	17.2
大 阪	47,544,683	47,328,635	99.5	10,686,148	10,685,889	100.0	22,410	1,592	7.1
兵 庫	39,453,172	38,029,734	96.4	7,402,886	7,402,886	100.0	39,858	2,933	7.4
奈 良	6,876,339	6,605,306	96.1	1,596,595	1,596,595	100.0	10,742	2,661	24.8
和歌山	5,973,118	5,914,899	99.0	1,027,891	1,027,891	100.0	0	0	0.0
鳥 取	4,600,159	4,559,229	99.1	635,033	634,957	100.0	476	89	18.7
島 根	4,752,770	4,701,474	98.9	697,613	697,613	100.0	3,193	240	7.5
岡 山	19,549,080	19,218,069	98.3	2,274,005	2,274,005	100.0	3,128	59	1.9
広 島	22,915,442	22,367,797	97.6	3,515,041	3,515,041	100.0	6,305	191	3.0
山 口	12,596,337	12,364,851	98.2	1,654,091	1,654,091	100.0	1,872	339	18.1
徳 島	5,417,087	5,377,328	99.3	768,168	768,168	100.0	7,236	1,400	19.3
香 川	8,928,569	8,913,845	99.8	1,040,205	1,040,205	100.0	0	0	0.0
愛 媛	9,521,219	9,519,440	100.0	1,318,745	1,318,745	100.0	9,770	475	4.9
高 知	4,156,002	4,142,239	99.7	606,111	606,111	100.0	6,026	1,114	18.5
福 岡	37,762,869	37,153,944	98.4	6,573,771	6,573,771	100.0	12,950	1,483	11.5
佐 賀	8,995,995	8,789,389	97.7	803,480	803,480	100.0	0	0	0.0
長 崎	6,607,785	6,594,980	99.8	1,020,594	1,020,594	100.0	0	0	0.0
熊 本	14,175,765	14,074,574	99.3	1,857,799	1,857,799	100.0	8,547	785	9.2
大 分	8,721,896	8,676,198	99.5	1,193,133	1,193,133	100.0	5,539	762	13.8
宮 崎	8,728,201	8,528,918	97.7	1,017,100	1,017,100	100.0	0	0	0.0
鹿児島	12,410,928	12,405,589	100.0	1,318,873	1,318,873	100.0	0	0	0.0
沖 縄	7,207,203	7,207,203	100.0	1,049,981	1,050,091	100.0	13,111	2,560	19.5

税目	自動車税種別割			鉱区税			固定資産税		
	調 定 額	収 入 額	収入率	調 定 額	収 入 額	収入率	調 定 額	収 入 額	収入率
総 額	1,508,917,619	1,501,339,475	99.5	309,556	307,738	99.4	6,039,039	6,039,039	100.0
北海道	74,093,095	73,602,769	99.3	32,381	32,381	100.0	0	0	0.0
青 森	15,921,571	15,846,812	99.5	2,007	2,007	100.0	659,803	659,803	100.0
岩 手	16,984,592	16,926,023	99.7	16,183	16,183	100.0	0	0	0.0
宮 城	32,272,397	32,099,514	99.5	2,498	2,498	100.0	0	0	0.0
秋 田	12,789,828	12,780,282	99.9	8,430	8,430	100.0	0	0	0.0
山 形	15,463,354	15,416,584	99.7	2,164	2,164	100.0	0	0	0.0
福 島	29,548,771	29,309,764	99.2	10,373	10,373	100.0	1,768,565	1,768,565	100.0
茨 城	49,382,826	48,903,290	99.0	3,547	3,547	100.0	0	0	0.0
栃 木	34,148,223	34,061,782	99.7	7,751	7,751	100.0	0	0	0.0
群 馬	33,214,667	33,114,091	99.7	2,156	2,156	100.0	0	0	0.0
埼 玉	83,357,415	82,971,482	99.5	5,203	5,203	100.0	0	0	0.0
千 葉	73,414,800	72,966,138	99.4	40,163	40,163	100.0	0	0	0.0
東 京	99,656,299	99,124,625	99.5	2,401	2,263	94.3	0	0	0.0
神奈川	88,137,660	87,626,148	99.4	0	0	0.0	0	0	0.0
新 潟	29,902,111	29,860,103	99.9	31,849	31,849	100.0	0	0	0.0
富 山	16,326,033	16,266,228	99.6	824	592	71.8	0	0	0.0
石 川	17,332,497	17,119,814	98.8	1,442	812	56.3	0	0	0.0
福 井	11,848,166	11,806,130	99.6	1,504	1,504	100.0	2,105,296	2,105,296	100.0
山 梨	12,782,290	12,736,777	99.6	199	199	100.0	0	0	0.0
長 野	30,518,807	30,431,185	99.7	2,545	2,527	99.3	0	0	0.0
岐 阜	30,798,947	30,587,944	99.3	14,416	14,416	100.0	0	0	0.0
静 岡	51,910,934	51,682,295	99.6	3,799	3,799	100.0	0	0	0.0
愛 知	113,765,853	113,214,578	99.5	1,892	1,892	100.0	1,314,627	1,314,627	100.0
三 重	26,537,803	26,462,182	99.7	3,485	3,485	100.0	0	0	0.0
滋 賀	18,139,414	18,028,585	99.4	6,267	6,267	100.0	0	0	0.0
京 都	24,507,870	24,285,107	99.1	520	520	100.0	0	0	0.0
大 阪	77,416,573	77,088,650	99.6	40	40	100.0	0	0	0.0
兵 庫	60,363,430	59,958,173	99.3	5,472	5,445	99.5	0	0	0.0
奈 良	14,687,224	14,594,115	99.4	680	680	100.0	0	0	0.0
和歌山	10,784,063	10,756,144	99.7	91	91	100.0	0	0	0.0
鳥 取	6,841,495	6,831,195	99.8	732	732	100.0	0	0	0.0
島 根	7,864,849	7,837,753	99.7	1,169	1,169	100.0	0	0	0.0
岡 山	25,251,799	25,150,780	99.6	10,294	10,294	100.0	0	0	0.0
広 島	32,626,789	32,503,697	99.6	4,382	4,355	99.4	0	0	0.0
山 口	17,256,026	17,228,535	99.8	8,273	8,273	100.0	0	0	0.0
徳 島	9,811,869	9,777,246	99.6	1,355	1,355	100.0	0	0	0.0
香 川	12,831,230	12,754,263	99.4	12	12	100.0	0	0	0.0
愛 媛	15,325,545	15,252,916	99.5	3,104	2,755	88.8	0	0	0.0
高 知	7,489,615	7,472,034	99.8	6,589	6,589	100.0	0	0	0.0
福 岡	60,670,393	60,387,696	99.5	4,981	4,959	99.6	0	0	0.0
佐 賀	10,380,669	10,356,798	99.8	231	231	100.0	190,748	190,748	100.0
長 崎	12,656,069	12,630,630	99.8	3,649	3,649	100.0	0	0	0.0
熊 本	22,200,407	22,094,561	99.5	11,049	11,049	100.0	0	0	0.0
大 分	13,991,756	13,959,221	99.8	12,506	12,506	100.0	0	0	0.0
宮 崎	13,435,877	13,414,054	99.8	7,582	7,545	99.5	0	0	0.0
鹿児島	18,004,104	17,899,536	99.4	16,575	16,255	98.1	0	0	0.0
沖 縄	16,271,614	16,161,246	99.3	6,791	6,773	99.7	0	0	0.0

税目	法定外普通税			狩猟税			法定外目的税		
	調 定 額	収 入 額	収入率	調 定 額	収 入 額	収入率	調 定 額	収 入 額	収入率
総 額	57,637,738	57,637,738	100.0	701,272	701,272	100.0	18,673,770	18,668,573	100.0
北海道	899,960	899,960	100.0	50,800	50,800	100.0	751,289	750,783	99.9
青 森	24,004,185	24,004,185	100.0	3,756	3,756	100.0	92,341	92,341	100.0
岩 手	0	0	0.0	13,694	13,694	100.0	73,389	73,389	100.0
宮 城	1,127,737	1,127,737	100.0	9,300	9,300	100.0	413,557	413,557	100.0
秋 田	0	0	0.0	1,823	1,823	100.0	236,109	236,109	100.0
山 形	0	0	0.0	3,162	3,162	100.0	153,771	153,771	100.0
福 島	0	0	0.0	12,227	12,227	100.0	490,139	490,139	100.0
茨 城	1,321,544	1,321,544	100.0	33,098	33,098	100.0	0	0	0.0
栃 木	0	0	0.0	21,201	21,201	100.0	0	0	0.0
群 馬	0	0	0.0	16,156	16,156	100.0	0	0	0.0
埼 玉	0	0	0.0	19,458	19,458	100.0	0	0	0.0
千 葉	0	0	0.0	28,409	28,409	100.0	0	0	0.0
東 京	0	0	0.0	4,260	4,260	100.0	6,369,791	6,369,355	100.0
神奈川	0	0	0.0	15,058	15,058	100.0	0	0	0.0
新 潟	4,775,186	4,775,186	100.0	10,436	10,436	100.0	118,134	118,134	100.0
富 山	0	0	0.0	5,246	5,246	100.0	0	0	0.0
石 川	770,452	770,452	100.0	9,012	9,012	100.0	0	0	0.0
福 井	12,727,358	12,727,358	100.0	8,899	8,899	100.0	0	0	0.0
山 梨	0	0	0.0	10,823	10,823	100.0	0	0	0.0
長 野	0	0	0.0	12,806	12,806	100.0	0	0	0.0
岐 阜	0	0	0.0	15,035	15,035	100.0	5,899	5,899	100.0
静 岡	1,240,416	1,240,416	100.0	33,573	33,573	100.0	0	0	0.0
愛 知	0	0	0.0	10,194	10,194	100.0	336,343	336,343	100.0
三 重	0	0	0.0	17,581	17,581	100.0	723,013	722,351	99.9
滋 賀	0	0	0.0	12,459	12,459	100.0	50,548	50,548	100.0
京 都	0	0	0.0	18,423	18,423	100.0	99,623	99,623	100.0
大 阪	0	0	0.0	7,732	7,732	100.0	3,322,055	3,321,839	100.0
兵 庫	0	0	0.0	34,530	34,530	100.0	0	0	0.0
奈 良	0	0	0.0	10,770	10,770	100.0	144,592	144,592	100.0
和歌山	0	0	0.0	12,641	12,641	100.0	0	0	0.0
鳥 取	0	0	0.0	6,299	6,299	100.0	3,974	3,974	100.0
島 根	1,244,291	1,244,291	100.0	11,450	11,450	100.0	386,878	386,878	100.0
岡 山	0	0	0.0	15,559	15,559	100.0	543,530	543,530	100.0
広 島	0	0	0.0	25,166	25,166	100.0	590,605	590,605	100.0
山 口	0	0	0.0	10,508	10,508	100.0	160,311	160,311	100.0
徳 島	0	0	0.0	10,988	10,988	100.0	0	0	0.0
香 川	0	0	0.0	3,955	3,955	100.0	0	0	0.0
愛 媛	1,926,805	1,926,805	100.0	22,855	22,855	100.0	209,647	209,647	100.0
高 知	0	0	0.0	16,842	16,842	100.0	0	0	0.0
福 岡	0	0	0.0	18,691	18,691	100.0	2,074,177	2,070,800	99.8
佐 賀	3,995,620	3,995,620	100.0	7,932	7,932	100.0	150,043	150,043	100.0
長 崎	0	0	0.0	6,779	6,779	100.0	137,705	137,705	100.0
熊 本	0	0	0.0	17,623	17,623	100.0	106,685	106,685	100.0
大 分	0	0	0.0	20,406	20,406	100.0	351,359	351,359	100.0
宮 崎	0	0	0.0	18,653	18,653	100.0	339,635	339,635	100.0
鹿児島	2,638,221	2,638,221	100.0	22,141	22,141	100.0	176,670	176,670	100.0
沖 縄	965,963	965,963	100.0	2,863	2,863	100.0	61,958	61,958	100.0

税目	旧法による税		
	調 定 額	収 入 額	収入率
総 額	854,707	448,992	52.5
北海道	192	40	20.8
青 森	0	0	0.0
岩 手	0	0	0.0
宮 城	0	0	0.0
秋 田	730	0	0.0
山 形	0	0	0.0
福 島	0	0	0.0
茨 城	0	0	0.0
栃 木	0	0	0.0
群 馬	0	0	0.0
埼 玉	0	0	0.0
千 葉	0	0	0.0
東 京	0	0	0.0
神奈川	0	0	0.0
新 潟	0	0	0.0
富 山	0	0	0.0
石 川	0	0	0.0
福 井	0	0	0.0
山 梨	0	0	0.0
長 野	0	0	0.0
岐 阜	37,715	2,564	6.8
静 岡	0	0	0.0
愛 知	439,938	439,938	100.0
三 重	0	0	0.0
滋 賀	0	0	0.0
京 都	0	0	0.0
大 阪	376,132	6,450	1.7
兵 庫	0	0	0.0
奈 良	0	0	0.0
和歌山	0	0	0.0
鳥 取	0	0	0.0
島 根	0	0	0.0
岡 山	0	0	0.0
広 島	0	0	0.0
山 口	0	0	0.0
徳 島	0	0	0.0
香 川	0	0	0.0
愛 媛	0	0	0.0
高 知	0	0	0.0
福 岡	0	0	0.0
佐 賀	0	0	0.0
長 崎	0	0	0.0
熊 本	0	0	0.0
大 分	0	0	0.0
宮 崎	0	0	0.0
鹿 児 島	0	0	0.0
沖 縄	0	0	0.0